

## I DISPOSICIONES GENERALES

### CONSEJERÍA DE FOMENTO, VIVIENDA, ORDENACIÓN DEL TERRITORIO Y TURISMO

*CORRECCIÓN de errores del Decreto 66/2015, de 14 de abril, por el que se modifica el Decreto 135/2006, de 25 de julio, por el que se aprueba definitivamente el Proyecto de Interés Regional promovido por GISVESA, consistente en la reclasificación y ordenación de terrenos situados en el entorno del sitio denominado "El Junquillo", con destino a la urbanización y edificación de viviendas protegidas acogidas al Plan de Vivienda y Suelo de Extremadura 2004-2007, en el término municipal de Cáceres. (2015040091)*

Advertido error en el Anexo del Decreto 66/2015, de 14 de abril, por el que se modifica el Decreto 135/2006, de 25 de julio, por el que se aprueba definitivamente el Proyecto de Interés Regional promovido por GISVESA, consistente en la reclasificación y ordenación de terrenos situados en el entorno del sitio denominado "El Junquillo", con destino a la urbanización y edificación de viviendas protegidas acogidas al Plan de Vivienda y Suelo de Extremadura 2004-2007, en el término municipal de Cáceres, publicado en el DOE n.º 74, de 20 de abril de 2015, por omisión de la parcela R4-R5-B en el Anexo, se procede a su oportuna rectificación, con la publicación de la ficha de la parcela R4-R5-B.

FICHA DE PARCELA
------------------

R4 - R5 - B
-------------

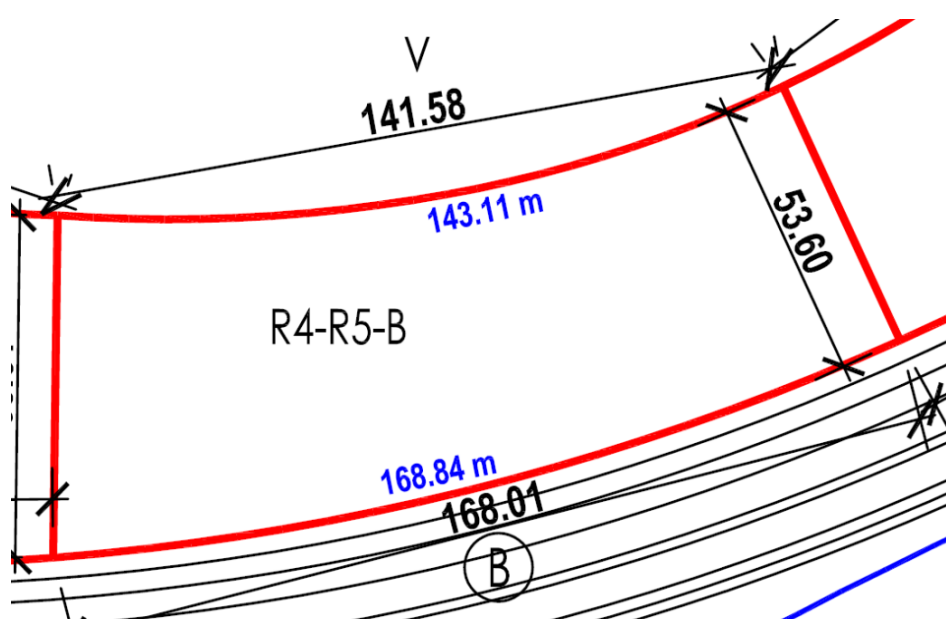



<b>SUPERFICIE DE PARCELA</b>	8.949,26 m <sup>2</sup>
<b>SUPERFICIE EDIFICABLE</b>	34.684,60 m <sup>2</sup>
<b>NUMERO MÁXIMO DE VIVIENDAS</b>	340
<b>SUPERFICIE DE USO COMPLEMENTARIO OBLIGATORIO</b>	0,00 m <sup>2</sup>
<b>ALTURAS</b>	7 PLANTAS + ÁTICO
<b>OCUPACIÓN SOBRE RASANTE</b>	90 %
<b>OCUPACIÓN BAJO RASANTE</b>	100 %
<b>USO</b>	RESIDENCIAL COLECTIVA
<b>CONDICIONES ADICIONALES</b>	- TIPOLOGÍA DE VIVIENDAS DE PROTECCIÓN OFICIAL RÉGIMEN GENERAL O ALTERNATIVAMENTE RÉGIMEN ESPECIAL.