



CONSEJERÍA DE MEDIO AMBIENTE Y RURAL, POLÍTICAS AGRARIAS Y TERRITORIO

DECRETO 151/2017, de 12 de septiembre, por el que se actualiza la planificación preventiva de incendios forestales del Valle del Arrago en la zona de alto riesgo de Sierra de Gata y se declara de interés general la ejecución de los trabajos e infraestructuras preventivas de incendios forestales mediante la previsión de la ejecución subsidiaria por la Administración de la Comunidad Autónoma de Extremadura, con carácter no oneroso. (2017040160)

El Valle del Árrago se sitúa en Zona de Alto Riesgo de Incendio, en Sierra de Gata, al noroeste de la provincia de Cáceres. Este valle limita al este con la comarca de Hurdes, por el norte y oeste con el valle del río Malavao y por el sur con el embalse del Borbollón. En el tramo alto del valle, se sitúan las poblaciones de Cadalso, Descargamaría y Robledillo de Gata, quedando al sur la población Santibáñez el Alto.

El valle tiene una abrupta orografía, con pendientes superiores al 30 %.; La vegetación predominante en el valle es el pino en estado de fustal y la cobertura trabada. Estas características agravan el riesgo potencial de grandes incendios, pudiendo afectar a la población de los distintos municipios.

La Ley 5/2004, de 24 de junio, de Prevención y Lucha contra los Incendios Forestales en Extremadura, estableció la competencia del Consejo de Gobierno para la declaración de las Zonas de Alto Riesgo de Incendios o de Protección Preferente, con objeto de delimitar aquellas áreas en las que se hagan necesarias medidas especiales en función de determinadas circunstancias, como pueden ser los niveles de riesgo de incendios en estas zonas o la importancia de los valores a proteger.

El Real Decreto Ley 11/2005, de 22 de julio, por el que se aprobaron medidas urgentes en materia de incendios forestales, de conformidad con lo dispuesto en su artículo 13.d), estableció que se hicieran públicas con premura y se comunicaran al Ministerio de Medio Ambiente las zonas de las Comunidades Autónomas consideradas de Alto Riesgo de Incendio Forestal.

La Resolución del Consejero de Desarrollo Rural de la Junta de Extremadura, de 10 de agosto de 2005 (DOE de 16 de agosto), hizo efectiva esta publicidad que imponía el mencionado precepto, declarando en la Comunidad Autónoma de Extremadura las Zonas de Alto Riesgo de Incendio Forestal.

El Decreto 207/2005, de 30 de agosto, de la Junta de Extremadura, declaró Zonas de Alto Riesgo de Incendios o de Protección Preferente, las hechas públicas por dicha resolución.

El Decreto 122/2007, de 22 de mayo, aprobó el Plan de Defensa de la Zona de Alto Riesgo o de Protección Preferente de "Sierra de Gata".



El Decreto 260/2014, de 2 de diciembre, por el que se regula la Prevención de los Incendios Forestales en la Comunidad Autónoma de Extremadura, recogió en un único texto normativo, la regulación de los Planes de Defensa de las Zonas de Alto Riesgo o de Protección Preferente, con el fin de evitar la dispersión normativa existente, derogándose los distintos Decretos de Planes de Defensa de las Zonas de Alto Riesgo o Protección Preferente, y regulándose todo lo relativo a ellos en este Decreto PREIFEX.

La Ley 5/2004, de 24 de junio, recoge los instrumentos de planificación para la prevención de los incendios forestales, la obligatoriedad en su elaboración y ejecución en los términos previstos en la misma y demás normativa aplicable, y la vinculación de Administraciones y particulares, estableciendo la ley que el incumplimiento de estas obligaciones podrá dar lugar a la actuación subsidiaria del órgano administrativo competente en materia de incendios forestales con cargo al obligado, previo apercibimiento del mismo.

La frecuencia y virulencia de los recientes incendios forestales acaecidos en Extremadura y la importancia de los valores amenazados, evidencian no sólo la necesidad de una constante supervisión de los Planes de Defensa en las Zonas de Alto Riesgo de Incendio, de acuerdo con lo recogido en los artículos 26 de la Ley 5/2004, de 24 de junio, de Prevención y Lucha contra los Incendios Forestales de Extremadura y 48.3 de la Ley 43/2003, de 21 de noviembre, de Montes, modificada por Ley 21/2015, de 20 de julio, sino también, en caso de declararse de interés general la urgente ejecución de estos trabajos preventivos, poder recurrir a la previsión de la ejecución subsidiaria de los mismos por la Administración, recogida en los artículos 38 de la Ley 5/2004, de Prevención y Lucha contra los Incendios Forestales de Extremadura y 48.4 de la ley de Montes.

La Ley 4/2017, de 16 de mayo (DOE n.º 94, de 18 de mayo), modifica la Ley 5/2004, de 24 de junio, de Prevención y Lucha contra los Incendios Forestales de Extremadura, y recoge, como ya lo hace la actual Ley de Montes, la posibilidad de recurrir a la ejecución de los trabajos preventivos de forma subsidiaria por la Administración en las Zonas de Alto Riesgo de incendios, de forma no onerosa, sin cargo al obligado, cuando se declare el interés general de los mismos.

El Decreto 260/2014, de 2 de diciembre, por el que se regula la Prevención de los Incendios Forestales en la Comunidad Autónoma de Extremadura, recoge con carácter general en los artículos 6 y 7, las infraestructuras físicas para la prevención de los incendios forestales y los trabajos necesarios para crearlas y mantenerlas.

Estas infraestructuras son declaradas de utilidad pública conforme al artículo 21.2 de la Ley 5/2004, de 24 de junio, de Prevención y Lucha contra los Incendios Forestales en Extremadura al contribuir a la prevención de incendios forestales. Para su ejecución y operatividad estarán sujetos a las condiciones técnicas y de mantenimiento que se desarrollan en la Orden Técnica del Plan PREIFEX y en las Órdenes de Declaración de Época de Peligro de Incendios Forestales.

Por todo lo anteriormente expuesto, acreditada la necesaria actualización del Plan de Defensa de incendios forestales en la Zona de Alto Riesgo Sierra de Gata y la urgente necesidad de



la ejecución de los trabajos e infraestructuras preventivas de incendios en el Valle del Árrago, unido a las dificultades técnicas y económicas de los obligados a la ejecución de las mismas, se declara de interés general la ejecución de dichos trabajos preventivos y se recurre a la previsión de la ejecución subsidiaria de los mismos por la Administración, con carácter no oneroso, recogida en los artículos 38 de la Ley 5/2004 y 48.4 de la ley 43/2003.

De conformidad con el artículo 66.1 de la Ley 1/2002, de 28 de febrero, del Gobierno y de la Administración de la Comunidad Autónoma de Extremadura, en uso de las atribuciones conferidas en materia de participación en la planificación y, en su caso, en la ejecución y gestión de las infraestructuras de interés general en Extremadura, en los términos que establezca la legislación estatal, por el artículo 9.1.38 del Estatuto de Autonomía de la Comunidad Autónoma de Extremadura, en la redacción dada por la Ley Orgánica 1/2011, de 28 de enero, a propuesta de la Consejera de Medio Ambiente y Rural, Políticas Agrarias y Territorio, y previa deliberación del Consejo de Gobierno en sesión celebrada el día 12 de septiembre de 2017,

DISPONGO :

CAPÍTULO I

DISPOSICIONES GENERALES

Artículo 1. Objeto y ámbito territorial.

1. Es objeto de este decreto, la actualización del Plan de Defensa de incendios forestales de la Zona de Alto Riesgo del Valle del Arrago de Sierra de Gata y la declaración de interés general de la ejecución de los trabajos e infraestructuras preventivas de incendios forestales en la zona del Valle del Arrago, mediante la previsión de la ejecución subsidiaria por la Administración de la Comunidad Autónoma de Extremadura, con carácter no oneroso, recogida en los artículos 48.4 de la ley de Montes y 38 de la Ley 5/2004, de Prevención y Lucha contra los Incendios Forestales de Extremadura, modificada por Ley 4/2017, de 16 de mayo.
2. El ámbito territorial será la superficie determinada en los anexos adjuntos a este decreto. Esta superficie se encuentra dentro de la relación de Zonas de Alto Riesgo o Protección Preferente de Sierra de Gata incluidas en el Decreto 260/2014, de 2 de diciembre, por el que se regula la Prevención de los Incendios Forestales en la Comunidad Autónoma de Extremadura.

Artículo 2. Definiciones.

A los efectos del presente decreto, se considerarán las definiciones recogidas en el Decreto 260/2014, de 2 de diciembre, por el que se regula la Prevención de los Incendios Forestales en la Comunidad Autónoma de Extremadura, las previstas en la Orden de 24 de octubre de 2016, Técnica del Plan de Prevención de Incendios Forestales y el resto de normativa por la



que se declaran las Épocas de Peligro Alto y Épocas de Peligro Bajo de incendios en la Comunidad Autónoma de Extremadura.

Se relacionan las siguientes definiciones en atención a las medidas preventivas del presente decreto:

1. Selvicultura preventiva. Conjunto de actuaciones a aplicar en las masas forestales destinadas a suprimir o minimizar la propagación de incendios forestales y facilitar su extinción. Consiste en disminuir la continuidad y cantidad del combustible mediante trabajos selvícolas tales como entresacas, claras, clareos, podas, desbroces, acondicionamiento de restos, laboreos y operaciones con igual finalidad.
2. Sistema lineal preventivo de defensa. Conjunto de infraestructuras lineales básicamente interconectadas, en las que se aplica selvicultura preventiva en anchuras que varían básicamente en función de la pendiente y los combustibles presentes, al objeto de dificultar la propagación del incendio y facilitar la operatividad en su extinción. Estas infraestructuras son:
 - Las Fajas cortafuegos, son líneas preventivas de defensa (LPD): bandas marcadamente despejadas de vegetación y desprovistas hasta el suelo.
 - Las Fajas auxiliares, son fajas preventivas de defensa, (FPD): bandas con desbroce y poda o laboreo, junto a líneas o vías de tránsito rodado.
 - Las Áreas cortafuegos, son áreas preventivas de defensa, (APD): franjas amplias en las que se reduce la espesura arbórea o arbustiva, se desbroza y poda, y opcionalmente se dejan golpes o rodales dispersos con menor radio de separación al borde de la vegetación sin tratar.
 - Perimetrales, cuando estas infraestructuras se dispongan rodeando en lo posible el monte o terrenos objeto de la prevención.
 - Interiores, cuando se dispongan contribuyendo a sectorizar o fragmentar el monte o terrenos objeto de la prevención.
3. Red de Defensa. Es el sistema lineal preventivo de defensa diseñado por la Administración con competencia en incendios forestales, que interconectado con accesos, sectoriza o fragmenta la vegetación de cada Zona de Alto Riesgo o de Protección Preferente.
4. Banda rodadura: Actuación dentro de los Sistemas lineales preventivos de defensa (SLPD) que permite el tránsito de vehículos contra incendios forestales a través de estas infraestructuras.
5. Puntos de agua: Lugares de almacenamiento de agua para su uso posterior con medios de transporte, terrestres o aéreos, para la extinción de incendios.
6. Hidrante: Boca de riego o tubo de descarga de líquidos con válvula y boca.



7. Puntos Estratégicos de Gestión (PEG): Son puntos clave que representan oportunidades de extinción donde son necesarias actuaciones de creación o mantenimiento de infraestructuras.

Artículo 3. Estructura organizativa para la ejecución de los trabajos de prevención por la Administración.

1. El órgano con competencia en prevención y extinción de incendios forestales y el órgano competente en materia forestal, colaborarán en la ejecución de las medidas preventivas que se establezcan relacionadas en este decreto.
2. Las condiciones técnicas para llevar a efecto los trabajos de prevención señalados en este decreto, son las previstas en la Orden de 24 de octubre de 2016, Técnica del Plan Prevención de Incendios Forestales en la Comunidad Autónoma de Extremadura y en las Órdenes de Declaración de Época de Peligro de Incendios Forestales.

CAPÍTULO II
PROCEDIMIENTO

Artículo 4. Inicio y ordenación del procedimiento.

1. El procedimiento se iniciará de oficio, por acuerdo del órgano directivo con competencia en prevención y extinción de incendios.
2. Con anterioridad al inicio del procedimiento, se abrirá un periodo de información o actuaciones previas orientadas a determinar, con la mayor precisión posible, la identificación de las personas que pudieran resultar interesadas.

Las actuaciones previas serán realizadas por el Servicio de Prevención y Extinción de Incendios como órgano instructor del procedimiento, sin perjuicio del derecho de los interesados a proponer aquellas actuaciones que requieran su intervención o constituyan trámite legal o reglamentariamente establecido.

3. A los solos efectos de su iniciación, la Administración podrá recabar, mediante consulta a las bases de datos del Instituto Nacional de Estadística, los datos sobre el domicilio del interesado recogidos en el Padrón Municipal remitidos por las entidades locales en aplicación de lo previsto en la Ley 7/1985, de 2 de abril, reguladora de las Bases del Régimen Local.
4. Para la elaboración del acto administrativo a notificar, la Administración podrá recabar datos de la titularidad catastral de la superficie determinada; pudiendo consultar si fuera necesario, los datos obrantes en el Registro de la Propiedad.
5. La notificación del acto se realizará de acuerdo con lo establecido en los artículos 40 y siguientes de la Ley 39/2015, de 1 de octubre, del Procedimiento Administrativo Común de las Administraciones Públicas.

**Artículo 5. Práctica de las notificaciones y efectos.**

1. La práctica de la notificación se realizará en el domicilio de los titulares catastrales de las superficies afectadas, de acuerdo con las previsiones establecidas en el artículo 42 de la Ley 39/2015, de 1 de octubre, del Procedimiento Administrativo Común de las Administraciones Públicas.
2. Por razones de interés público, el acto a notificar será objeto de publicación en el Diario Oficial de Extremadura, con una somera indicación del contenido del acto y del lugar donde los interesados podrán comparecer, en el plazo no inferior a 15 días, para conocimiento del contenido íntegro del mencionado acto y su constancia.
3. Adicionalmente y de manera facultativa, la Administración podrá establecer otras formas de notificación complementarias a través de los restantes medios de difusión, que no excluirán la obligación de publicar en el correspondiente Diario Oficial.
4. Cuando el interesado fuera notificado por distintos cauces, se tomará como fecha de notificación la de aquella que se hubiera producido en primer lugar.

Artículo 6. Inicio y ejecución de los trabajos e infraestructuras preventivas de incendios forestales.

1. Habiéndose declarado el interés general de la ejecución urgente de estos trabajos preventivos de incendios forestales, la Administración competente ejecutará los trabajos e infraestructuras preventivas de incendios forestales, en la superficie relacionada en los anexos de este decreto, con carácter gratuito para los obligados a ello, en el plazo indicado en la resolución que se efectúe al efecto.
2. Las personas colaborarán con la Administración en los términos previstos en la ley que en cada caso resulte aplicable y facilitarán a la Administración las actuaciones que requiera para el ejercicio de su competencia.
3. Los interesados en el procedimiento que conozcan datos que permitan identificar a otros interesados que no hayan comparecido en él, tienen el deber de proporcionárselos a la Administración actuante.
4. Cuando los trabajos preventivos requieran la entrada en el domicilio del afectado o en los restantes lugares que requieran autorización del titular, se estará a lo dispuesto en el artículo 100 de la Ley 39/2015, de 1 de octubre, del Procedimiento Administrativo Común de las Administraciones Públicas.
5. En el supuesto en que no se pueda acceder a la superficie indicada para la ejecución de dichos trabajos preventivos de incendios forestales, en el plazo establecido al efecto y por causa imputable al obligado, la Administración competente, una vez revisadas las alegaciones efectuadas por el interesado, podrá ejecutar los trabajos de forma subsidiaria, con carácter oneroso para el obligado, previo apercibimiento del mismo, de acuerdo con lo



establecido los artículos 38 de la Ley 5/2004, de Prevención y Lucha contra los Incendios Forestales de Extremadura, sin perjuicio de la apertura de las actuaciones judiciales que se realicen al efecto.

CAPÍTULO III

ACTUALIZACIÓN DEL PLAN DE DEFENSA DE INCENDIOS FORESTALES DE SIERRA DE GATA Y CONTENIDO LAS ACTUACIONES PREVENTIVAS EN EL MARCO DEL VALLE DEL ARRAGO

Artículo 7. Actualización de la Red de Defensa de la ZAR Sierra de Gata en el Valle del Arrago.

Las redes de defensa planificadas en el Valle del Árrago aprovechan principalmente las divisorias de aguas para trazar las líneas de defensa prioritarias frente a incendios forestales, asimismo existe un tramo de red primaria que coincide con el trazado de la carretera que une los pueblos de Cadalso, Descargamaría y Robledillo.

La superficie afectada por la actualización de la Red de Defensa objeto de este decreto es la que se relaciona en los anexos.

Artículo 8. Infraestructuras mínimas necesarias a realizar para la prevención y extinción de incendios forestales en el Valle del Árrago.

La relación de trabajos e infraestructuras preventivas mínimas a realizar se encuentra recogida en los anexos adjuntos a este decreto, con determinación de su localización mediante referencia catastral con las referencias de polígono y parcela.

Artículo 9. Efectos de la declaración de interés general de los trabajos e infraestructuras preventivas de incendios forestales en el Valle del Árrago.

La declaración de interés general de los trabajos e infraestructuras preventivas de incendios forestales recogidas en el presente decreto, implicará la necesidad de ocupación temporal de los terrenos, para la ejecución de los trabajos preventivos.

CAPÍTULO IV FINANCIACIÓN

Artículo 10. Financiación.

La financiación presupuestada para la ejecución de las Infraestructuras y trabajos mínimas necesarias para la prevención y extinción de incendios forestales en el Valle del Árrago, se hará con cargo a las aplicaciones de los Presupuestos Generales de la Comunidad Autónoma que correspondan para cada ejercicio presupuestario.



Disposición adicional primera. Actualización del Anexo II del Decreto 260/2014, de 2 de diciembre, por el que se regula la Prevención de los Incendios Forestales en la Comunidad Autónoma de Extremadura.

Se actualiza el Anexo II del Decreto 260/2014, de 2 de diciembre, en lo relativo a la Red de Defensa de la Zona de Alto Riesgo de Sierra de Gata, en la ubicación del Valle del Árrago, que podrá consultarse en la Consejería con competencia en prevención y extinción de incendios y en la web oficial <http://www.infoex.info>. La descripción cartográfica de las Red de Defensa actualizada, correspondiente al Valle del Árrago, se recoge en el Anexo I del presente decreto.

Disposición adicional segunda. Habilitación normativa.

Se faculta al titular de la Consejería competente en materia de incendios forestales para que en el ámbito de sus competencias pueda dictar cuantas disposiciones sean necesarias para el desarrollo y ejecución de lo establecido en el presente decreto, incluida cualquier modificación que por motivos técnicos afecten a los anexos del presente decreto.

Disposición final única. Entrada en vigor.

El presente decreto entrará en vigor el día de su publicación en el Diario Oficial de Extremadura.

Mérida, 12 de septiembre de 2017.

El Presidente de la Junta de Extremadura,
GUILLERMO FERNÁNDEZ VARA

La Consejera de Medio Ambiente y Rural,
Políticas Agrarias y Territorio,
BEGOÑA GARCÍA BERNAL



ANEXO 1

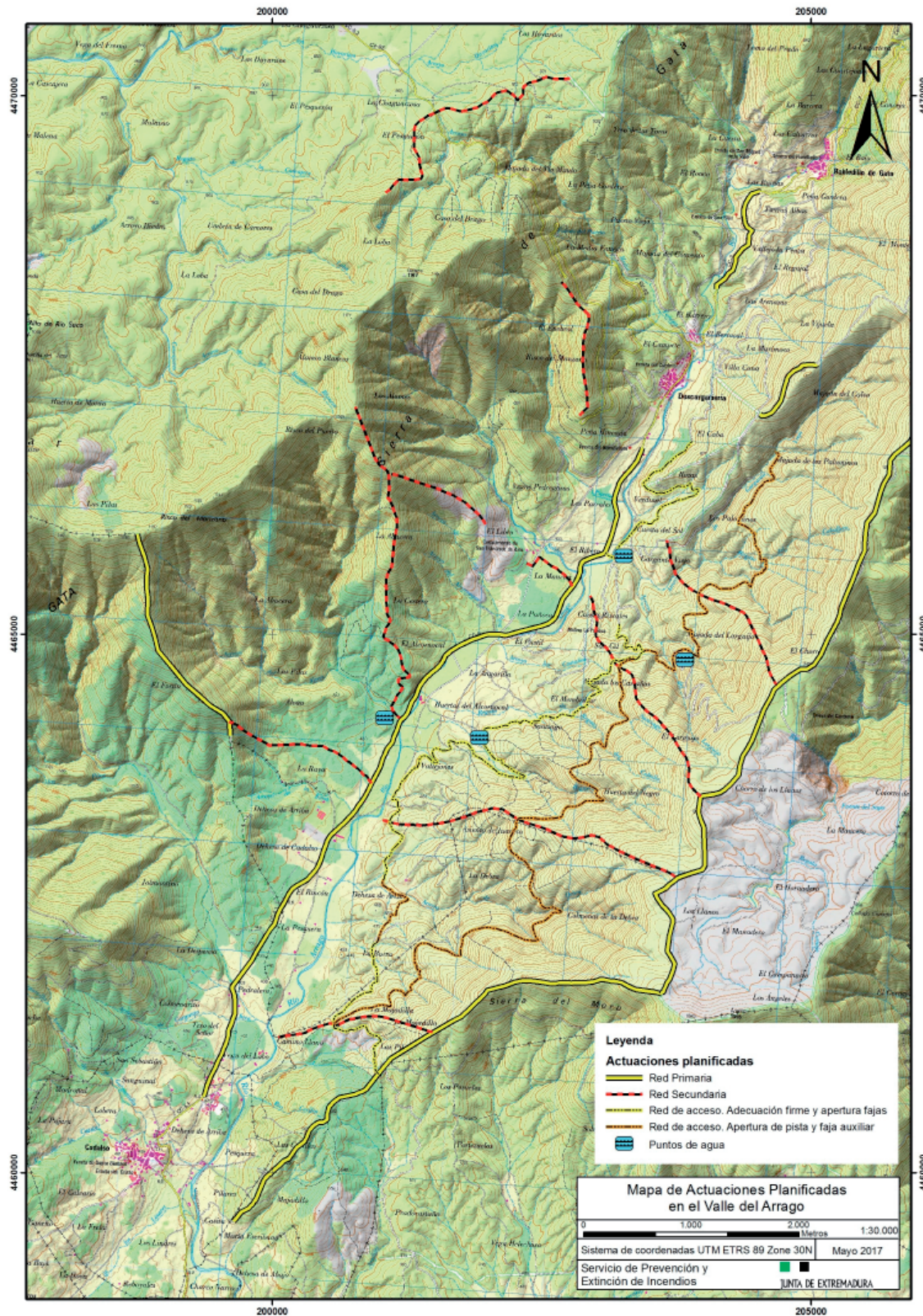

**ANEXO 2**

INFRAESTRUCTURA	PARCELAS
RED PRIMARIA	Municipio: Cadalso Polígono: 20 de la parcela 1 a la 3
RED PRIMARIA	Municipio: Cadalso Polígono: 25 la parcela 1
RED PRIMARIA	Municipio: Cadalso Polígono: 25 la parcela 25
RED PRIMARIA	Municipio: Cadalso Polígono: 2 la parcela 50
RED PRIMARIA	Municipio: Cadalso Polígono: 2 de la parcela 52 a la 60
RED PRIMARIA	Municipio: Cadalso Polígono: 2 de la parcela 66 a la 68
RED PRIMARIA	Municipio: Cadalso Polígono: 2 la parcela 9000
RED PRIMARIA	Municipio: Cadalso Polígono: 2 de la parcela 9000 a la 9001
RED PRIMARIA	Municipio: Cadalso Polígono: 2 la parcela 9028
RED PRIMARIA	Municipio: Cadalso Polígono: 2 la parcela 9033
RED PRIMARIA	Municipio: Cadalso Polígono: 3 de la parcela 1 a la 7
RED PRIMARIA	Municipio: Cadalso Polígono: 3 de la parcela 12 a la 16
RED PRIMARIA	Municipio: Cadalso Polígono: 3 de la parcela 41 a la 43
RED PRIMARIA	Municipio: Cadalso Polígono: 3 de la parcela 47 a la 48
RED PRIMARIA	Municipio: Cadalso Polígono: 3 la parcela 72
RED PRIMARIA	Municipio: Cadalso Polígono: 3 de la parcela 358 a la 363
RED PRIMARIA	Municipio: Cadalso Polígono: 3 de la parcela 424 a la 426
RED PRIMARIA	Municipio: Cadalso Polígono: 3 la parcela 9000
RED PRIMARIA	Municipio: Cadalso Polígono: 3 de la parcela 9000 a la 9001
RED PRIMARIA	Municipio: Cadalso Polígono: 3 la parcela 9003
RED PRIMARIA	Municipio: Cadalso Polígono: 3 la parcela 9014
RED PRIMARIA	Municipio: Cadalso Polígono: 3 de la parcela 9014 a la 9015
RED PRIMARIA	Municipio: Cadalso Polígono: 3 la parcela 9033
RED PRIMARIA	Municipio: Cadalso Polígono: 5 la parcela 1
RED PRIMARIA	Municipio: Cadalso Polígono: 5 de la parcela 6 a la 32



RED PRIMARIA	Municipio: Cadalso Polígono: 5 de la parcela 41 a la 50
RED PRIMARIA	Municipio: Cadalso Polígono: 5 de la parcela 52 a la 53
RED PRIMARIA	Municipio: Cadalso Polígono: 5 de la parcela 55 a la 59
RED PRIMARIA	Municipio: Cadalso Polígono: 5 de la parcela 61 a la 66
RED PRIMARIA	Municipio: Cadalso Polígono: 5 de la parcela 71 a la 72
RED PRIMARIA	Municipio: Cadalso Polígono: 5 la parcela 75
RED PRIMARIA	Municipio: Cadalso Polígono: 5 de la parcela 77 a la 84
RED PRIMARIA	Municipio: Cadalso Polígono: 5 de la parcela 88 a la 89
RED PRIMARIA	Municipio: Cadalso Polígono: 5 de la parcela 110 a la 112
RED PRIMARIA	Municipio: Cadalso Polígono: 5 la parcela 9001
RED PRIMARIA	Municipio: Cadalso Polígono: 5 de la parcela 9001 a la 9002
RED PRIMARIA	Municipio: Cadalso Polígono: 5 la parcela 9004
RED PRIMARIA	Municipio: Cadalso Polígono: 6 de la parcela 6 a la 8
RED PRIMARIA	Municipio: Cadalso Polígono: 6 de la parcela 19 a la 25
RED PRIMARIA	Municipio: Cadalso Polígono: 6 de la parcela 41 a la 42
RED PRIMARIA	Municipio: Cadalso Polígono: 6 de la parcela 44 a la 45
RED PRIMARIA	Municipio: Cadalso Polígono: 6 la parcela 53
RED PRIMARIA	Municipio: Cadalso Polígono: 6 la parcela 88
RED PRIMARIA	Municipio: Cadalso Polígono: 6 la parcela 158
RED PRIMARIA	Municipio: Cadalso Polígono: 6 de la parcela 9000 a la 9001
RED PRIMARIA	Municipio: Cadalso Polígono: 6 la parcela 9006
RED PRIMARIA	Municipio: Cadalso Polígono: 6 la parcela 9008
RED PRIMARIA	Municipio: Descargamaría Polígono: 4 la parcela 1
RED PRIMARIA	Municipio: Descargamaría Polígono: 4 la parcela 4
RED PRIMARIA	Municipio: Descargamaría Polígono: 4 la parcela 24
RED PRIMARIA	Municipio: Descargamaría Polígono: 4 la parcela 148
RED PRIMARIA	Municipio: Descargamaría Polígono: 4 la parcela 5148
RED PRIMARIA	Municipio: Descargamaría Polígono: 4 la parcela 9008



RED PRIMARIA	Municipio: Descargamaría Polígono: 4 la parcela 9012
RED PRIMARIA	Municipio: Descargamaría Polígono: 5 de la parcela 11 a la 22
RED PRIMARIA	Municipio: Descargamaría Polígono: 5 de la parcela 5015 a la 5022
RED PRIMARIA	Municipio: Descargamaría Polígono: 5 la parcela 5373
RED PRIMARIA	Municipio: Descargamaría Polígono: 5 la parcela 9001
RED PRIMARIA	Municipio: Descargamaría Polígono: 5 de la parcela 10015 a la 10016
RED PRIMARIA	Municipio: Descargamaría Polígono: 5 la parcela 10373
RED PRIMARIA	Municipio: Descargamaría Polígono: 6 la parcela 1
RED PRIMARIA	Municipio: Descargamaría Polígono: 6 la parcela 3
RED PRIMARIA	Municipio: Descargamaría Polígono: 6 la parcela 52
RED PRIMARIA	Municipio: Descargamaría Polígono: 6 de la parcela 111 a la 114
RED PRIMARIA	Municipio: Descargamaría Polígono: 6 de la parcela 236 a la 237
RED PRIMARIA	Municipio: Descargamaría Polígono: 6 de la parcela 528 a la 529
RED PRIMARIA	Municipio: Descargamaría Polígono: 6 de la parcela 540 a la 545
RED PRIMARIA	Municipio: Descargamaría Polígono: 6 de la parcela 547 a la 557
RED PRIMARIA	Municipio: Descargamaría Polígono: 6 la parcela 598
RED PRIMARIA	Municipio: Descargamaría Polígono: 6 de la parcela 600 a la 601
RED PRIMARIA	Municipio: Descargamaría Polígono: 6 de la parcela 609 a la 613
RED PRIMARIA	Municipio: Descargamaría Polígono: 6 de la parcela 673 a la 674
RED PRIMARIA	Municipio: Descargamaría Polígono: 6 de la parcela 679 a la 683
RED PRIMARIA	Municipio: Descargamaría Polígono: 6 de la parcela 798 a la 800
RED PRIMARIA	Municipio: Descargamaría Polígono: 6 de la parcela 970 a la 972
RED PRIMARIA	Municipio: Descargamaría Polígono: 6 de la parcela 1024 a la 1026
RED PRIMARIA	Municipio: Descargamaría Polígono: 6 de la parcela 1028 a la 1029
RED PRIMARIA	Municipio: Descargamaría Polígono: 6 la parcela 1034
RED PRIMARIA	Municipio: Descargamaría Polígono: 6 de la parcela 1043 a la 1044
RED PRIMARIA	Municipio: Descargamaría Polígono: 6 de la parcela 1052 a la 1055
RED PRIMARIA	Municipio: Descargamaría Polígono: 6 de la parcela 1099 a la 1101



RED PRIMARIA	Municipio: Descargamaría Polígono: 6 la parcela 1103
RED PRIMARIA	Municipio: Descargamaría Polígono: 6 de la parcela 1321 a la 1323
RED PRIMARIA	Municipio: Descargamaría Polígono: 6 de la parcela 1333 a la 1335
RED PRIMARIA	Municipio: Descargamaría Polígono: 6 de la parcela 1354 a la 1356
RED PRIMARIA	Municipio: Descargamaría Polígono: 6 de la parcela 1466 a la 1467
RED PRIMARIA	Municipio: Descargamaría Polígono: 6 la parcela 1519
RED PRIMARIA	Municipio: Descargamaría Polígono: 6 la parcela 1521
RED PRIMARIA	Municipio: Descargamaría Polígono: 6 la parcela 1612
RED PRIMARIA	Municipio: Descargamaría Polígono: 6 la parcela 5001
RED PRIMARIA	Municipio: Descargamaría Polígono: 6 de la parcela 5556 a la 5557
RED PRIMARIA	Municipio: Descargamaría Polígono: 6 de la parcela 9012 a la 9013
RED PRIMARIA	Municipio: Descargamaría Polígono: 6 la parcela 9017
RED PRIMARIA	Municipio: Descargamaría Polígono: 6 de la parcela 9022 a la 9024
RED PRIMARIA	Municipio: Descargamaría Polígono: 7 de la parcela 90 a la 95
RED PRIMARIA	Municipio: Descargamaría Polígono: 7 de la parcela 98 a la 106
RED PRIMARIA	Municipio: Descargamaría Polígono: 7 de la parcela 110 a la 112
RED PRIMARIA	Municipio: Descargamaría Polígono: 7 de la parcela 114 a la 125
RED PRIMARIA	Municipio: Descargamaría Polígono: 7 de la parcela 127 a la 130
RED PRIMARIA	Municipio: Descargamaría Polígono: 7 de la parcela 132 a la 135
RED PRIMARIA	Municipio: Descargamaría Polígono: 7 la parcela 141
RED PRIMARIA	Municipio: Descargamaría Polígono: 7 de la parcela 141 a la 142
RED PRIMARIA	Municipio: Descargamaría Polígono: 7 la parcela 144
RED PRIMARIA	Municipio: Descargamaría Polígono: 7 de la parcela 144 a la 145
RED PRIMARIA	Municipio: Descargamaría Polígono: 7 de la parcela 147 a la 159
RED PRIMARIA	Municipio: Descargamaría Polígono: 7 la parcela 179
RED PRIMARIA	Municipio: Descargamaría Polígono: 7 de la parcela 189 a la 200
RED PRIMARIA	Municipio: Descargamaría Polígono: 7 de la parcela 205 a la 207
RED PRIMARIA	Municipio: Descargamaría Polígono: 7 de la parcela 211 a la 216



RED PRIMARIA	Municipio: Descargamaría Polígono: 7 de la parcela 250 a la 259
RED PRIMARIA	Municipio: Descargamaría Polígono: 7 de la parcela 313 a la 314
RED PRIMARIA	Municipio: Descargamaría Polígono: 7 de la parcela 316 a la 323
RED PRIMARIA	Municipio: Descargamaría Polígono: 7 de la parcela 336 a la 344
RED PRIMARIA	Municipio: Descargamaría Polígono: 7 de la parcela 355 a la 363
RED PRIMARIA	Municipio: Descargamaría Polígono: 7 la parcela 365
RED PRIMARIA	Municipio: Descargamaría Polígono: 7 de la parcela 491 a la 493
RED PRIMARIA	Municipio: Descargamaría Polígono: 7 de la parcela 497 a la 502
RED PRIMARIA	Municipio: Descargamaría Polígono: 7 de la parcela 504 a la 505
RED PRIMARIA	Municipio: Descargamaría Polígono: 7 de la parcela 512 a la 514
RED PRIMARIA	Municipio: Descargamaría Polígono: 7 de la parcela 528 a la 530
RED PRIMARIA	Municipio: Descargamaría Polígono: 7 de la parcela 532 a la 536
RED PRIMARIA	Municipio: Descargamaría Polígono: 7 de la parcela 550 a la 556
RED PRIMARIA	Municipio: Descargamaría Polígono: 7 la parcela 558
RED PRIMARIA	Municipio: Descargamaría Polígono: 7 de la parcela 617 a la 619
RED PRIMARIA	Municipio: Descargamaría Polígono: 7 de la parcela 680 a la 690
RED PRIMARIA	Municipio: Descargamaría Polígono: 7 de la parcela 692 a la 716
RED PRIMARIA	Municipio: Descargamaría Polígono: 7 de la parcela 741 a la 744
RED PRIMARIA	Municipio: Descargamaría Polígono: 7 de la parcela 772 a la 773
RED PRIMARIA	Municipio: Descargamaría Polígono: 7 la parcela 780
RED PRIMARIA	Municipio: Descargamaría Polígono: 7 de la parcela 783 a la 793
RED PRIMARIA	Municipio: Descargamaría Polígono: 7 de la parcela 795 a la 798
RED PRIMARIA	Municipio: Descargamaría Polígono: 7 de la parcela 801 a la 806
RED PRIMARIA	Municipio: Descargamaría Polígono: 7 de la parcela 810 a la 813
RED PRIMARIA	Municipio: Descargamaría Polígono: 7 de la parcela 816 a la 817
RED PRIMARIA	Municipio: Descargamaría Polígono: 7 de la parcela 820 a la 826
RED PRIMARIA	Municipio: Descargamaría Polígono: 7 de la parcela 828 a la 831
RED PRIMARIA	Municipio: Descargamaría Polígono: 7 de la parcela 837 a la 840



RED PRIMARIA	Municipio: Descargamaría Polígono: 7 de la parcela 843 a la 845
RED PRIMARIA	Municipio: Descargamaría Polígono: 7 de la parcela 847 a la 849
RED PRIMARIA	Municipio: Descargamaría Polígono: 7 de la parcela 851 a la 852
RED PRIMARIA	Municipio: Descargamaría Polígono: 7 de la parcela 854 a la 856
RED PRIMARIA	Municipio: Descargamaría Polígono: 7 de la parcela 858 a la 864
RED PRIMARIA	Municipio: Descargamaría Polígono: 7 de la parcela 866 a la 868
RED PRIMARIA	Municipio: Descargamaría Polígono: 7 de la parcela 870 a la 882
RED PRIMARIA	Municipio: Descargamaría Polígono: 7 la parcela 884
RED PRIMARIA	Municipio: Descargamaría Polígono: 7 de la parcela 886 a la 888
RED PRIMARIA	Municipio: Descargamaría Polígono: 7 la parcela 890
RED PRIMARIA	Municipio: Descargamaría Polígono: 7 de la parcela 893 a la 897
RED PRIMARIA	Municipio: Descargamaría Polígono: 7 de la parcela 899 a la 902
RED PRIMARIA	Municipio: Descargamaría Polígono: 7 de la parcela 934 a la 937
RED PRIMARIA	Municipio: Descargamaría Polígono: 7 de la parcela 957 a la 960
RED PRIMARIA	Municipio: Descargamaría Polígono: 7 de la parcela 963 a la 966
RED PRIMARIA	Municipio: Descargamaría Polígono: 7 de la parcela 977 a la 991
RED PRIMARIA	Municipio: Descargamaría Polígono: 7 la parcela 1001
RED PRIMARIA	Municipio: Descargamaría Polígono: 7 de la parcela 1003 a la 1010
RED PRIMARIA	Municipio: Descargamaría Polígono: 7 de la parcela 1016 a la 1029
RED PRIMARIA	Municipio: Descargamaría Polígono: 7 de la parcela 1031 a la 1033
RED PRIMARIA	Municipio: Descargamaría Polígono: 7 la parcela 5583
RED PRIMARIA	Municipio: Descargamaría Polígono: 7 de la parcela 9001 a la 9002
RED PRIMARIA	Municipio: Descargamaría Polígono: 7 de la parcela 9006 a la 9007
RED PRIMARIA	Municipio: Descargamaría Polígono: 7 de la parcela 9009 a la 9011
RED PRIMARIA	Municipio: Descargamaría Polígono: 7 la parcela 9016
RED PRIMARIA	Municipio: Descargamaría Polígono: 7 de la parcela 9019 a la 9020
RED PRIMARIA	Municipio: Descargamaría Polígono: 7 de la parcela 9022 a la 9025
RED PRIMARIA	Municipio: Descargamaría Polígono: 7 la parcela 9030



RED PRIMARIA	Municipio: Descargamaría Polígono: 8 la parcela 702
RED PRIMARIA	Municipio: Descargamaría Polígono: 8 de la parcela 704 a la 710
RED PRIMARIA	Municipio: Descargamaría Polígono: 8 la parcela 747
RED PRIMARIA	Municipio: Descargamaría Polígono: 8 de la parcela 784 a la 794
RED PRIMARIA	Municipio: Descargamaría Polígono: 8 de la parcela 800 a la 802
RED PRIMARIA	Municipio: Descargamaría Polígono: 8 de la parcela 806 a la 810
RED PRIMARIA	Municipio: Descargamaría Polígono: 8 de la parcela 838 a la 843
RED PRIMARIA	Municipio: Descargamaría Polígono: 8 la parcela 845
RED PRIMARIA	Municipio: Descargamaría Polígono: 8 de la parcela 885 a la 889
RED PRIMARIA	Municipio: Descargamaría Polígono: 8 de la parcela 932 a la 940
RED PRIMARIA	Municipio: Descargamaría Polígono: 8 la parcela 942
RED PRIMARIA	Municipio: Descargamaría Polígono: 8 de la parcela 982 a la 994
RED PRIMARIA	Municipio: Descargamaría Polígono: 8 la parcela 1004
RED PRIMARIA	Municipio: Descargamaría Polígono: 8 la parcela 1006
RED PRIMARIA	Municipio: Descargamaría Polígono: 8 de la parcela 1006 a la 1007
RED PRIMARIA	Municipio: Descargamaría Polígono: 8 de la parcela 1017 a la 1029
RED PRIMARIA	Municipio: Descargamaría Polígono: 8 de la parcela 1034 a la 1043
RED PRIMARIA	Municipio: Descargamaría Polígono: 8 de la parcela 1046 a la 1050
RED PRIMARIA	Municipio: Descargamaría Polígono: 8 la parcela 1075
RED PRIMARIA	Municipio: Descargamaría Polígono: 8 la parcela 1079
RED PRIMARIA	Municipio: Descargamaría Polígono: 8 la parcela 1086
RED PRIMARIA	Municipio: Descargamaría Polígono: 8 de la parcela 1089 a la 1100
RED PRIMARIA	Municipio: Descargamaría Polígono: 8 de la parcela 1102 a la 1108
RED PRIMARIA	Municipio: Descargamaría Polígono: 8 de la parcela 1168 a la 1170
RED PRIMARIA	Municipio: Descargamaría Polígono: 8 de la parcela 1173 a la 1175
RED PRIMARIA	Municipio: Descargamaría Polígono: 8 de la parcela 1177 a la 1185
RED PRIMARIA	Municipio: Descargamaría Polígono: 8 de la parcela 1189 a la 1193
RED PRIMARIA	Municipio: Descargamaría Polígono: 8 de la parcela 1197 a la 1198



RED PRIMARIA	Municipio: Descargamaría Polígono: 8 de la parcela 1204 a la 1207
RED PRIMARIA	Municipio: Descargamaría Polígono: 8 la parcela 1212
RED PRIMARIA	Municipio: Descargamaría Polígono: 8 de la parcela 1214 a la 1216
RED PRIMARIA	Municipio: Descargamaría Polígono: 8 de la parcela 1222 a la 1225
RED PRIMARIA	Municipio: Descargamaría Polígono: 8 de la parcela 1229 a la 1231
RED PRIMARIA	Municipio: Descargamaría Polígono: 8 la parcela 1239
RED PRIMARIA	Municipio: Descargamaría Polígono: 8 la parcela 1246
RED PRIMARIA	Municipio: Descargamaría Polígono: 8 de la parcela 1246 a la 1247
RED PRIMARIA	Municipio: Descargamaría Polígono: 8 la parcela 1253
RED PRIMARIA	Municipio: Descargamaría Polígono: 8 de la parcela 1253 a la 1254
RED PRIMARIA	Municipio: Descargamaría Polígono: 8 de la parcela 1256 a la 1261
RED PRIMARIA	Municipio: Descargamaría Polígono: 8 de la parcela 1265 a la 1266
RED PRIMARIA	Municipio: Descargamaría Polígono: 8 de la parcela 9018 a la 9021
RED PRIMARIA	Municipio: Descargamaría Polígono: 8 la parcela 9024
RED PRIMARIA	Municipio: Descargamaría Polígono: 8 la parcela 9032
RED PRIMARIA	Municipio: Descargamaría Polígono: 8 de la parcela 9032 a la 9033
RED PRIMARIA	Municipio: Descargamaría Polígono: 8 la parcela 9035
RED PRIMARIA	Municipio: Descargamaría Polígono: 8 la parcela 9037
RED PRIMARIA	Municipio: Descargamaría Polígono: 8 de la parcela 9059 a la 9061
RED PRIMARIA	Municipio: Descargamaría Polígono: 8 la parcela 9064
RED PRIMARIA	Municipio: Descargamaría Polígono: 8 la parcela 9071
RED PRIMARIA	Municipio: Robledillo de Gata Polígono: 1 la parcela 1969
RED PRIMARIA	Municipio: Robledillo de Gata Polígono: 1 de la parcela 1998 a la 2002
RED PRIMARIA	Municipio: Robledillo de Gata Polígono: 1 la parcela 2020
RED PRIMARIA	Municipio: Robledillo de Gata Polígono: 1 de la parcela 2034 a la 2038
RED PRIMARIA	Municipio: Robledillo de Gata Polígono: 1 de la parcela 2045 a la 2048
RED PRIMARIA	Municipio: Robledillo de Gata Polígono: 1 de la parcela 2115 a la 2121
RED PRIMARIA	Municipio: Robledillo de Gata Polígono: 1 de la parcela 2139 a la 2144



RED PRIMARIA	Municipio: Robledillo de Gata Polígono: 1 la parcela 2156
RED PRIMARIA	Municipio: Robledillo de Gata Polígono: 1 de la parcela 2162 a la 2176
RED PRIMARIA	Municipio: Robledillo de Gata Polígono: 1 de la parcela 2189 a la 2197
RED PRIMARIA	Municipio: Robledillo de Gata Polígono: 1 de la parcela 2199 a la 2202
RED PRIMARIA	Municipio: Robledillo de Gata Polígono: 1 de la parcela 2230 a la 2236
RED PRIMARIA	Municipio: Robledillo de Gata Polígono: 1 de la parcela 2238 a la 2239
RED PRIMARIA	Municipio: Robledillo de Gata Polígono: 1 la parcela 2243
RED PRIMARIA	Municipio: Robledillo de Gata Polígono: 1 de la parcela 2259 a la 2260
RED PRIMARIA	Municipio: Robledillo de Gata Polígono: 1 la parcela 2262
RED PRIMARIA	Municipio: Robledillo de Gata Polígono: 1 la parcela 2268
RED PRIMARIA	Municipio: Robledillo de Gata Polígono: 1 la parcela 7189
RED PRIMARIA	Municipio: Robledillo de Gata Polígono: 1 de la parcela 7201 a la 7202
RED PRIMARIA	Municipio: Robledillo de Gata Polígono: 1 de la parcela 7231 a la 7233
RED PRIMARIA	Municipio: Robledillo de Gata Polígono: 1 la parcela 7235
RED PRIMARIA	Municipio: Robledillo de Gata Polígono: 1 de la parcela 7235 a la 7236
RED PRIMARIA	Municipio: Robledillo de Gata Polígono: 1 la parcela 9014
RED PRIMARIA	Municipio: Robledillo de Gata Polígono: 1 de la parcela 9014 a la 9015
RED PRIMARIA	Municipio: Robledillo de Gata Polígono: 1 la parcela 9047
RED PRIMARIA	Municipio: Robledillo de Gata Polígono: 1 la parcela 9059
RED PRIMARIA	Municipio: Robledillo de Gata Polígono: 1 la parcela 9066
RED PRIMARIA	Municipio: Robledillo de Gata Polígono: 1 la parcela 9068
RED PRIMARIA	Municipio: Robledillo de Gata Polígono: 5 de la parcela 315 a la 319
RED PRIMARIA	Municipio: Robledillo de Gata Polígono: 5 de la parcela 321 a la 327
RED PRIMARIA	Municipio: Robledillo de Gata Polígono: 5 de la parcela 337 a la 341
RED PRIMARIA	Municipio: Robledillo de Gata Polígono: 5 de la parcela 344 a la 352
RED PRIMARIA	Municipio: Robledillo de Gata Polígono: 5 de la parcela 656 a la 658
RED PRIMARIA	Municipio: Robledillo de Gata Polígono: 5 de la parcela 662 a la 672
RED PRIMARIA	Municipio: Robledillo de Gata Polígono: 5 de la parcela 1021 a la 1023



RED PRIMARIA	Municipio: Robledillo de Gata Polígono: 5 de la parcela 1025 a la 1028
RED PRIMARIA	Municipio: Robledillo de Gata Polígono: 5 la parcela 1030
RED PRIMARIA	Municipio: Robledillo de Gata Polígono: 5 la parcela 1039
RED PRIMARIA	Municipio: Robledillo de Gata Polígono: 5 de la parcela 1269 a la 1272
RED PRIMARIA	Municipio: Robledillo de Gata Polígono: 5 de la parcela 1297 a la 1298
RED PRIMARIA	Municipio: Robledillo de Gata Polígono: 5 la parcela 1301
RED PRIMARIA	Municipio: Robledillo de Gata Polígono: 5 de la parcela 9027 a la 9028
RED PRIMARIA	Municipio: Robledillo de Gata Polígono: 5 la parcela 9030
RED PRIMARIA	Municipio: Robledillo de Gata Polígono: 5 la parcela 11039
RED PRIMARIA	Municipio: Robledillo de Gata Polígono: 6 la parcela 1
RED PRIMARIA	Municipio: Robledillo de Gata Polígono: 6 la parcela 4
RED PRIMARIA	Municipio: Robledillo de Gata Polígono: 6 la parcela 5001
RED PRIMARIA	Municipio: Robledillo de Gata Polígono: 6 la parcela 9002
RED PRIMARIA	Municipio: Santibáñez el Alto Polígono: 1 la parcela 1
RED PRIMARIA	Municipio: Santibáñez el Alto Polígono: 1 de la parcela 60 a la 65
RED PRIMARIA	Municipio: Santibáñez el Alto Polígono: 1 de la parcela 68 a la 70
RED PRIMARIA	Municipio: Santibáñez el Alto Polígono: 1 de la parcela 87 a la 109
RED PRIMARIA	Municipio: Santibáñez el Alto Polígono: 1 de la parcela 124 a la 127
RED PRIMARIA	Municipio: Santibáñez el Alto Polígono: 1 la parcela 130
RED PRIMARIA	Municipio: Santibáñez el Alto Polígono: 1 de la parcela 9001 a la 9003
RED PRIMARIA	Municipio: Santibáñez el Alto Polígono: 1 de la parcela 60004 a la 60005
RED PRIMARIA	Municipio: Santibáñez el Alto Polígono: 2 la parcela 10
RED PRIMARIA	Municipio: Santibáñez el Alto Polígono: 2 la parcela 37
RED PRIMARIA	Municipio: Santibáñez el Alto Polígono: 2 de la parcela 47 a la 64
RED PRIMARIA	Municipio: Santibáñez el Alto Polígono: 2 de la parcela 73 a la 81
RED PRIMARIA	Municipio: Santibáñez el Alto Polígono: 2 la parcela 83
RED PRIMARIA	Municipio: Santibáñez el Alto Polígono: 2 de la parcela 155 a la 163
RED PRIMARIA	Municipio: Santibáñez el Alto Polígono: 2 la parcela 168



RED PRIMARIA	Municipio: Santibáñez el Alto Polígono: 2 la parcela 199
RED PRIMARIA	Municipio: Santibáñez el Alto Polígono: 2 de la parcela 203 a la 205
RED PRIMARIA	Municipio: Santibáñez el Alto Polígono: 2 la parcela 207
RED PRIMARIA	Municipio: Santibáñez el Alto Polígono: 2 de la parcela 209 a la 210
RED PRIMARIA	Municipio: Santibáñez el Alto Polígono: 2 de la parcela 220 a la 233
RED PRIMARIA	Municipio: Santibáñez el Alto Polígono: 2 de la parcela 9004 a la 9005
RED PRIMARIA	Municipio: Santibáñez el Alto Polígono: 2 de la parcela 9009 a la 9010
RED PRIMARIA	Municipio: Santibáñez el Alto Polígono: 2 la parcela 60006
RED PRIMARIA	Municipio: Santibáñez el Alto Polígono: 3 la parcela 1
RED PRIMARIA	Municipio: Santibáñez el Alto Polígono: 3 de la parcela 60002 a la 60004
RED PRIMARIA	Municipio: Santibáñez el Alto Polígono: 5 la parcela 42
RED PRIMARIA	Municipio: Santibáñez el Alto Polígono: 5 la parcela 82
RED PRIMARIA	Municipio: Santibáñez el Alto Polígono: 5 de la parcela 85 a la 88
RED PRIMARIA	Municipio: Santibáñez el Alto Polígono: 5 de la parcela 60003 a la 60004
RED SECUNDARIA	Municipio: Cadalso Polígono: 5 la parcela 1
RED SECUNDARIA	Municipio: Cadalso Polígono: 6 la parcela 1
RED SECUNDARIA	Municipio: Cadalso Polígono: 6 la parcela 3
RED SECUNDARIA	Municipio: Cadalso Polígono: 6 la parcela 122
RED SECUNDARIA	Municipio: Cadalso Polígono: 6 la parcela 157
RED SECUNDARIA	Municipio: Cadalso Polígono: 6 la parcela 9002
RED SECUNDARIA	Municipio: Cadalso Polígono: 6 de la parcela 9002 a la 9003
RED SECUNDARIA	Municipio: Descargamaría Polígono: 3 la parcela 3
RED SECUNDARIA	Municipio: Descargamaría Polígono: 3 de la parcela 3 a la 4
RED SECUNDARIA	Municipio: Descargamaría Polígono: 3 la parcela 8
RED SECUNDARIA	Municipio: Descargamaría Polígono: 3 la parcela 10
RED SECUNDARIA	Municipio: Descargamaría Polígono: 3 la parcela 5003
RED SECUNDARIA	Municipio: Descargamaría Polígono: 3 la parcela 5008
RED SECUNDARIA	Municipio: Descargamaría Polígono: 3 la parcela 5010



RED SECUNDARIA	Municipio: Descargamaría Polígono: 3 la parcela 9025
RED SECUNDARIA	Municipio: Descargamaría Polígono: 3 la parcela 10010
RED SECUNDARIA	Municipio: Descargamaría Polígono: 5 la parcela 590
RED SECUNDARIA	Municipio: Descargamaría Polígono: 5 de la parcela 590 a la 591
RED SECUNDARIA	Municipio: Descargamaría Polígono: 5 de la parcela 594 a la 602
RED SECUNDARIA	Municipio: Descargamaría Polígono: 5 de la parcela 661 a la 674
RED SECUNDARIA	Municipio: Descargamaría Polígono: 5 la parcela 680
RED SECUNDARIA	Municipio: Descargamaría Polígono: 5 la parcela 9005
RED SECUNDARIA	Municipio: Descargamaría Polígono: 6 de la parcela 41 a la 45
RED SECUNDARIA	Municipio: Descargamaría Polígono: 6 de la parcela 48 a la 52
RED SECUNDARIA	Municipio: Descargamaría Polígono: 6 la parcela 105
RED SECUNDARIA	Municipio: Descargamaría Polígono: 6 la parcela 236
RED SECUNDARIA	Municipio: Descargamaría Polígono: 6 de la parcela 275 a la 279
RED SECUNDARIA	Municipio: Descargamaría Polígono: 6 de la parcela 296 a la 299
RED SECUNDARIA	Municipio: Descargamaría Polígono: 6 la parcela 790
RED SECUNDARIA	Municipio: Descargamaría Polígono: 6 de la parcela 792 a la 793
RED SECUNDARIA	Municipio: Descargamaría Polígono: 6 de la parcela 796 a la 797
RED SECUNDARIA	Municipio: Descargamaría Polígono: 6 de la parcela 799 a la 800
RED SECUNDARIA	Municipio: Descargamaría Polígono: 6 la parcela 1467
RED SECUNDARIA	Municipio: Descargamaría Polígono: 6 de la parcela 1469 a la 1478
RED SECUNDARIA	Municipio: Descargamaría Polígono: 6 la parcela 1480
RED SECUNDARIA	Municipio: Descargamaría Polígono: 6 de la parcela 1480 a la 1481
RED SECUNDARIA	Municipio: Descargamaría Polígono: 6 la parcela 1575
RED SECUNDARIA	Municipio: Descargamaría Polígono: 7 de la parcela 758 a la 767
RED SECUNDARIA	Municipio: Descargamaría Polígono: 7 de la parcela 771 a la 773
RED SECUNDARIA	Municipio: Descargamaría Polígono: 7 de la parcela 798 a la 805
RED SECUNDARIA	Municipio: Descargamaría Polígono: 7 de la parcela 807 a la 808
RED SECUNDARIA	Municipio: Descargamaría Polígono: 7 de la parcela 811 a la 814



RED SECUNDARIA	Municipio: Descargamaría Polígono: 7 de la parcela 818 a la 819
RED SECUNDARIA	Municipio: Descargamaría Polígono: 7 de la parcela 821 a la 825
RED SECUNDARIA	Municipio: Descargamaría Polígono: 7 de la parcela 827 a la 829
RED SECUNDARIA	Municipio: Descargamaría Polígono: 7 la parcela 9016
RED SECUNDARIA	Municipio: Descargamaría Polígono: 8 la parcela 1
RED SECUNDARIA	Municipio: Descargamaría Polígono: 8 de la parcela 10 a la 11
RED SECUNDARIA	Municipio: Descargamaría Polígono: 8 de la parcela 13 a la 15
RED SECUNDARIA	Municipio: Descargamaría Polígono: 8 la parcela 37
RED SECUNDARIA	Municipio: Descargamaría Polígono: 8 de la parcela 43 a la 52
RED SECUNDARIA	Municipio: Descargamaría Polígono: 8 de la parcela 59 a la 60
RED SECUNDARIA	Municipio: Descargamaría Polígono: 8 la parcela 365
RED SECUNDARIA	Municipio: Descargamaría Polígono: 8 de la parcela 374 a la 375
RED SECUNDARIA	Municipio: Descargamaría Polígono: 8 la parcela 589
RED SECUNDARIA	Municipio: Descargamaría Polígono: 8 de la parcela 597 a la 601
RED SECUNDARIA	Municipio: Descargamaría Polígono: 8 de la parcela 741 a la 743
RED SECUNDARIA	Municipio: Descargamaría Polígono: 8 de la parcela 749 a la 750
RED SECUNDARIA	Municipio: Descargamaría Polígono: 8 de la parcela 944 a la 945
RED SECUNDARIA	Municipio: Descargamaría Polígono: 8 de la parcela 954 a la 955
RED SECUNDARIA	Municipio: Descargamaría Polígono: 8 de la parcela 958 a la 960
RED SECUNDARIA	Municipio: Descargamaría Polígono: 8 de la parcela 965 a la 967
RED SECUNDARIA	Municipio: Descargamaría Polígono: 8 de la parcela 969 a la 975
RED SECUNDARIA	Municipio: Descargamaría Polígono: 8 de la parcela 997 a la 1003
RED SECUNDARIA	Municipio: Descargamaría Polígono: 8 de la parcela 1007 a la 1012
RED SECUNDARIA	Municipio: Descargamaría Polígono: 8 de la parcela 1014 a la 1015
RED SECUNDARIA	Municipio: Descargamaría Polígono: 8 de la parcela 1031 a la 1033
RED SECUNDARIA	Municipio: Descargamaría Polígono: 8 la parcela 1045
RED SECUNDARIA	Municipio: Descargamaría Polígono: 8 de la parcela 1048 a la 1049
RED SECUNDARIA	Municipio: Descargamaría Polígono: 8 la parcela 1051



RED SECUNDARIA	Municipio: Descargamaría Polígono: 8 la parcela 1086
RED SECUNDARIA	Municipio: Descargamaría Polígono: 8 la parcela 1088
RED SECUNDARIA	Municipio: Descargamaría Polígono: 8 la parcela 1090
RED SECUNDARIA	Municipio: Descargamaría Polígono: 8 de la parcela 1225 a la 1229
RED SECUNDARIA	Municipio: Descargamaría Polígono: 8 de la parcela 1268 a la 1270
RED SECUNDARIA	Municipio: Descargamaría Polígono: 8 la parcela 6008
RED SECUNDARIA	Municipio: Descargamaría Polígono: 8 la parcela 6086
RED SECUNDARIA	Municipio: Descargamaría Polígono: 8 de la parcela 6227 a la 6228
RED SECUNDARIA	Municipio: Descargamaría Polígono: 8 la parcela 9021
RED SECUNDARIA	Municipio: Descargamaría Polígono: 8 la parcela 9024
RED SECUNDARIA	Municipio: Descargamaría Polígono: 8 la parcela 9033
RED SECUNDARIA	Municipio: Descargamaría Polígono: 8 la parcela 9035
RED SECUNDARIA	Municipio: Descargamaría Polígono: 8 la parcela 9037
RED SECUNDARIA	Municipio: Descargamaría Polígono: 8 de la parcela 9064 a la 9065
RED SECUNDARIA	Municipio: Descargamaría Polígono: 8 la parcela 11086
RED SECUNDARIA	Municipio: Descargamaría Polígono: 8 la parcela 15562
RED SECUNDARIA	Municipio: Robledillo de Gata Polígono: 1 la parcela 7248
RED SECUNDARIA	Municipio: Santibáñez el Alto Polígono: 3 la parcela 1
RED SECUNDARIA	Municipio: Santibáñez el Alto Polígono: 3 la parcela 60001
RED SECUNDARIA	Municipio: Santibáñez el Alto Polígono: 5 la parcela 1
FRANJA PERIURBANA	Municipio: Cadalso Polígono: 2 de la parcela 68 a la 79
FRANJA PERIURBANA	Municipio: Cadalso Polígono: 2 de la parcela 81 a la 83
FRANJA PERIURBANA	Municipio: Cadalso Polígono: 2 la parcela 98
FRANJA PERIURBANA	Municipio: Cadalso Polígono: 2 de la parcela 100 a la 105
FRANJA PERIURBANA	Municipio: Cadalso Polígono: 2 de la parcela 245 a la 248
FRANJA PERIURBANA	Municipio: Cadalso Polígono: 2 de la parcela 256 a la 274
FRANJA PERIURBANA	Municipio: Cadalso Polígono: 2 de la parcela 280 a la 293
FRANJA PERIURBANA	Municipio: Cadalso Polígono: 2 de la parcela 300 a la 415



FRANJA PERIURBANA	Municipio: Cadalso Polígono: 2 de la parcela 423 a la 452
FRANJA PERIURBANA	Municipio: Cadalso Polígono: 2 de la parcela 468 a la 474
FRANJA PERIURBANA	Municipio: Cadalso Polígono: 2 de la parcela 478 a la 479
FRANJA PERIURBANA	Municipio: Cadalso Polígono: 2 la parcela 666
FRANJA PERIURBANA	Municipio: Cadalso Polígono: 2 de la parcela 669 a la 674
FRANJA PERIURBANA	Municipio: Cadalso Polígono: 2 de la parcela 677 a la 763
FRANJA PERIURBANA	Municipio: Cadalso Polígono: 2 de la parcela 766 a la 792
FRANJA PERIURBANA	Municipio: Cadalso Polígono: 2 de la parcela 794 a la 807
FRANJA PERIURBANA	Municipio: Cadalso Polígono: 2 de la parcela 809 a la 812
FRANJA PERIURBANA	Municipio: Cadalso Polígono: 2 de la parcela 816 a la 835
FRANJA PERIURBANA	Municipio: Cadalso Polígono: 2 de la parcela 848 a la 897
FRANJA PERIURBANA	Municipio: Cadalso Polígono: 2 de la parcela 903 a la 905
FRANJA PERIURBANA	Municipio: Cadalso Polígono: 2 la parcela 907
FRANJA PERIURBANA	Municipio: Cadalso Polígono: 2 de la parcela 995 a la 1079
FRANJA PERIURBANA	Municipio: Cadalso Polígono: 2 la parcela 1084
FRANJA PERIURBANA	Municipio: Cadalso Polígono: 2 de la parcela 1189 a la 1192
FRANJA PERIURBANA	Municipio: Cadalso Polígono: 2 la parcela 1264
FRANJA PERIURBANA	Municipio: Cadalso Polígono: 2 la parcela 1268
FRANJA PERIURBANA	Municipio: Cadalso Polígono: 2 de la parcela 9002 a la 9003
FRANJA PERIURBANA	Municipio: Cadalso Polígono: 2 de la parcela 9005 a la 9012
FRANJA PERIURBANA	Municipio: Cadalso Polígono: 2 de la parcela 9016 a la 9018
FRANJA PERIURBANA	Municipio: Cadalso Polígono: 2 de la parcela 9020 a la 9021
FRANJA PERIURBANA	Municipio: Cadalso Polígono: 2 la parcela 9023
FRANJA PERIURBANA	Municipio: Cadalso Polígono: 2 de la parcela 9029 a la 9030
FRANJA PERIURBANA	Municipio: Cadalso Polígono: 2 de la parcela 9030 a la 9031
FRANJA PERIURBANA	Municipio: Cadalso Polígono: 2 de la parcela 9031 a la 9033
FRANJA PERIURBANA	Municipio: Cadalso Polígono: 2 la parcela 9033
FRANJA PERIURBANA	Municipio: Cadalso Polígono: 3 la parcela 50



FRANJA PERIURBANA	Municipio: Cadalso Polígono: 3 de la parcela 52 a la 54
FRANJA PERIURBANA	Municipio: Cadalso Polígono: 3 de la parcela 79 a la 127
FRANJA PERIURBANA	Municipio: Cadalso Polígono: 3 de la parcela 129 a la 133
FRANJA PERIURBANA	Municipio: Cadalso Polígono: 3 de la parcela 206 a la 269
FRANJA PERIURBANA	Municipio: Cadalso Polígono: 3 de la parcela 271 a la 323
FRANJA PERIURBANA	Municipio: Cadalso Polígono: 3 de la parcela 325 a la 327
FRANJA PERIURBANA	Municipio: Cadalso Polígono: 3 la parcela 449
FRANJA PERIURBANA	Municipio: Cadalso Polígono: 3 de la parcela 9003 a la 9013
FRANJA PERIURBANA	Municipio: Cadalso Polígono: 3 de la parcela 9019 a la 9023
FRANJA PERIURBANA	Municipio: Cadalso Polígono: 3 la parcela 9025
FRANJA PERIURBANA	Municipio: Cadalso Polígono: 3 la parcela 9033
FRANJA PERIURBANA	Municipio: Cadalso Polígono: 4 de la parcela 1 a la 100
FRANJA PERIURBANA	Municipio: Cadalso Polígono: 4 de la parcela 102 a la 317
FRANJA PERIURBANA	Municipio: Cadalso Polígono: 4 la parcela 352
FRANJA PERIURBANA	Municipio: Cadalso Polígono: 4 de la parcela 354 a la 359
FRANJA PERIURBANA	Municipio: Cadalso Polígono: 4 de la parcela 375 a la 416
FRANJA PERIURBANA	Municipio: Cadalso Polígono: 4 de la parcela 429 a la 441
FRANJA PERIURBANA	Municipio: Cadalso Polígono: 4 de la parcela 450 a la 451
FRANJA PERIURBANA	Municipio: Cadalso Polígono: 4 la parcela 461
FRANJA PERIURBANA	Municipio: Cadalso Polígono: 4 de la parcela 856 a la 858
FRANJA PERIURBANA	Municipio: Cadalso Polígono: 4 de la parcela 9001 a la 9012
FRANJA PERIURBANA	Municipio: Cadalso Polígono: 4 la parcela 9016
FRANJA PERIURBANA	Municipio: Cadalso Polígono: 4 de la parcela 9022 a la 9027
FRANJA PERIURBANA	Municipio: Descargamaría Polígono: 3 la parcela 89
FRANJA PERIURBANA	Municipio: Descargamaría Polígono: 3 de la parcela 175 a la 178
FRANJA PERIURBANA	Municipio: Descargamaría Polígono: 3 de la parcela 187 a la 191
FRANJA PERIURBANA	Municipio: Descargamaría Polígono: 3 la parcela 194
FRANJA PERIURBANA	Municipio: Descargamaría Polígono: 3 de la parcela 200 a la 205



FRANJA PERIURBANA	Municipio: Descargamaría Polígono: 3 de la parcela 220 a la 224
FRANJA PERIURBANA	Municipio: Descargamaría Polígono: 3 de la parcela 302 a la 303
FRANJA PERIURBANA	Municipio: Descargamaría Polígono: 3 de la parcela 305 a la 306
FRANJA PERIURBANA	Municipio: Descargamaría Polígono: 3 de la parcela 315 a la 328
FRANJA PERIURBANA	Municipio: Descargamaría Polígono: 3 la parcela 9001
FRANJA PERIURBANA	Municipio: Descargamaría Polígono: 3 la parcela 9010
FRANJA PERIURBANA	Municipio: Descargamaría Polígono: 3 la parcela 9012
FRANJA PERIURBANA	Municipio: Descargamaría Polígono: 3 la parcela 9015
FRANJA PERIURBANA	Municipio: Descargamaría Polígono: 3 de la parcela 9017 a la 9019
FRANJA PERIURBANA	Municipio: Descargamaría Polígono: 3 la parcela 9021
FRANJA PERIURBANA	Municipio: Descargamaría Polígono: 3 la parcela 35089
FRANJA PERIURBANA	Municipio: Descargamaría Polígono: 4 de la parcela 165 a la 166
FRANJA PERIURBANA	Municipio: Descargamaría Polígono: 4 de la parcela 174 a la 175
FRANJA PERIURBANA	Municipio: Descargamaría Polígono: 4 la parcela 5162
FRANJA PERIURBANA	Municipio: Descargamaría Polígono: 4 la parcela 9013
FRANJA PERIURBANA	Municipio: Descargamaría Polígono: 5 de la parcela 38 a la 43
FRANJA PERIURBANA	Municipio: Descargamaría Polígono: 5 de la parcela 48 a la 49
FRANJA PERIURBANA	Municipio: Descargamaría Polígono: 5 la parcela 55
FRANJA PERIURBANA	Municipio: Descargamaría Polígono: 5 de la parcela 78 a la 82
FRANJA PERIURBANA	Municipio: Descargamaría Polígono: 5 de la parcela 85 a la 88
FRANJA PERIURBANA	Municipio: Descargamaría Polígono: 5 de la parcela 122 a la 128
FRANJA PERIURBANA	Municipio: Descargamaría Polígono: 5 de la parcela 134 a la 135
FRANJA PERIURBANA	Municipio: Descargamaría Polígono: 5 de la parcela 194 a la 196
FRANJA PERIURBANA	Municipio: Descargamaría Polígono: 5 la parcela 270
FRANJA PERIURBANA	Municipio: Descargamaría Polígono: 5 de la parcela 274 a la 276
FRANJA PERIURBANA	Municipio: Descargamaría Polígono: 5 la parcela 5082
FRANJA PERIURBANA	Municipio: Descargamaría Polígono: 5 la parcela 5086
FRANJA PERIURBANA	Municipio: Descargamaría Polígono: 5 de la parcela 5123 a la 5124



FRANJA PERIURBANA	Municipio: Descargamaría Polígono: 5 la parcela 5127
FRANJA PERIURBANA	Municipio: Descargamaría Polígono: 5 de la parcela 9012 a la 9013
FRANJA PERIURBANA	Municipio: Descargamaría Polígono: 5 de la parcela 9020 a la 9021
FRANJA PERIURBANA	Municipio: Descargamaría Polígono: 8 de la parcela 72 a la 73
FRANJA PERIURBANA	Municipio: Descargamaría Polígono: 8 de la parcela 79 a la 82
FRANJA PERIURBANA	Municipio: Descargamaría Polígono: 8 de la parcela 124 a la 126
FRANJA PERIURBANA	Municipio: Descargamaría Polígono: 8 de la parcela 131 a la 133
FRANJA PERIURBANA	Municipio: Descargamaría Polígono: 8 la parcela 135
FRANJA PERIURBANA	Municipio: Descargamaría Polígono: 8 de la parcela 138 a la 141
FRANJA PERIURBANA	Municipio: Descargamaría Polígono: 8 la parcela 162
FRANJA PERIURBANA	Municipio: Descargamaría Polígono: 8 la parcela 9027
FRANJA PERIURBANA	Municipio: Descargamaría Polígono: 8 la parcela 9038
FRANJA PERIURBANA	Municipio: Robledillo de Gata Polígono: 1 de la parcela 704 a la 722
FRANJA PERIURBANA	Municipio: Robledillo de Gata Polígono: 1 la parcela 724
FRANJA PERIURBANA	Municipio: Robledillo de Gata Polígono: 1 la parcela 732
FRANJA PERIURBANA	Municipio: Robledillo de Gata Polígono: 1 la parcela 1000
FRANJA PERIURBANA	Municipio: Robledillo de Gata Polígono: 1 la parcela 1002
FRANJA PERIURBANA	Municipio: Robledillo de Gata Polígono: 1 la parcela 1227
FRANJA PERIURBANA	Municipio: Robledillo de Gata Polígono: 1 de la parcela 1264 a la 1271
FRANJA PERIURBANA	Municipio: Robledillo de Gata Polígono: 1 de la parcela 1283 a la 1308
FRANJA PERIURBANA	Municipio: Robledillo de Gata Polígono: 1 la parcela 1310
FRANJA PERIURBANA	Municipio: Robledillo de Gata Polígono: 1 la parcela 1324
FRANJA PERIURBANA	Municipio: Robledillo de Gata Polígono: 1 de la parcela 1326 a la 1342
FRANJA PERIURBANA	Municipio: Robledillo de Gata Polígono: 1 de la parcela 1348 a la 1361
FRANJA PERIURBANA	Municipio: Robledillo de Gata Polígono: 1 de la parcela 1368 a la 1372
FRANJA PERIURBANA	Municipio: Robledillo de Gata Polígono: 1 de la parcela 1422 a la 1440
FRANJA PERIURBANA	Municipio: Robledillo de Gata Polígono: 1 de la parcela 1576 a la 1585
FRANJA PERIURBANA	Municipio: Robledillo de Gata Polígono: 1 la parcela 1912



FRANJA PERIURBANA	Municipio: Robledillo de Gata Polígono: 1 de la parcela 1939 a la 1946
FRANJA PERIURBANA	Municipio: Robledillo de Gata Polígono: 1 de la parcela 1951 a la 1955
FRANJA PERIURBANA	Municipio: Robledillo de Gata Polígono: 1 de la parcela 1957 a la 1973
FRANJA PERIURBANA	Municipio: Robledillo de Gata Polígono: 1 la parcela 1976
FRANJA PERIURBANA	Municipio: Robledillo de Gata Polígono: 1 la parcela 1978
FRANJA PERIURBANA	Municipio: Robledillo de Gata Polígono: 1 la parcela 2250
FRANJA PERIURBANA	Municipio: Robledillo de Gata Polígono: 1 de la parcela 2269 a la 2270
FRANJA PERIURBANA	Municipio: Robledillo de Gata Polígono: 1 la parcela 5704
FRANJA PERIURBANA	Municipio: Robledillo de Gata Polígono: 1 la parcela 5732
FRANJA PERIURBANA	Municipio: Robledillo de Gata Polígono: 1 la parcela 6309
FRANJA PERIURBANA	Municipio: Robledillo de Gata Polígono: 1 de la parcela 6330 a la 6331
FRANJA PERIURBANA	Municipio: Robledillo de Gata Polígono: 1 la parcela 6434
FRANJA PERIURBANA	Municipio: Robledillo de Gata Polígono: 1 la parcela 7249
FRANJA PERIURBANA	Municipio: Robledillo de Gata Polígono: 1 de la parcela 9004 a la 9006
FRANJA PERIURBANA	Municipio: Robledillo de Gata Polígono: 1 la parcela 9023
FRANJA PERIURBANA	Municipio: Robledillo de Gata Polígono: 1 de la parcela 9026 a la 9029
FRANJA PERIURBANA	Municipio: Robledillo de Gata Polígono: 1 la parcela 9045
FRANJA PERIURBANA	Municipio: Robledillo de Gata Polígono: 1 la parcela 9051
FRANJA PERIURBANA	Municipio: Robledillo de Gata Polígono: 1 la parcela 9056
FRANJA PERIURBANA	Municipio: Robledillo de Gata Polígono: 1 la parcela 9059
FRANJA PERIURBANA	Municipio: Robledillo de Gata Polígono: 1 la parcela 9061
FRANJA PERIURBANA	Municipio: Robledillo de Gata Polígono: 1 la parcela 9063
FRANJA PERIURBANA	Municipio: Robledillo de Gata Polígono: 1 la parcela 9065
FRANJA PERIURBANA	Municipio: Robledillo de Gata Polígono: 5 de la parcela 39 a la 47
FRANJA PERIURBANA	Municipio: Robledillo de Gata Polígono: 5 de la parcela 75 a la 82
FRANJA PERIURBANA	Municipio: Robledillo de Gata Polígono: 5 de la parcela 84 a la 101
FRANJA PERIURBANA	Municipio: Robledillo de Gata Polígono: 5 de la parcela 104 a la 112
FRANJA PERIURBANA	Municipio: Robledillo de Gata Polígono: 5 de la parcela 155 a la 159



FRANJA PERIURBANA	Municipio: Robledillo de Gata Polígono: 5 de la parcela 187 a la 207
FRANJA PERIURBANA	Municipio: Robledillo de Gata Polígono: 5 la parcela 210
FRANJA PERIURBANA	Municipio: Robledillo de Gata Polígono: 5 de la parcela 212 a la 235
FRANJA PERIURBANA	Municipio: Robledillo de Gata Polígono: 5 de la parcela 246 a la 260
FRANJA PERIURBANA	Municipio: Robledillo de Gata Polígono: 5 de la parcela 262 a la 267
FRANJA PERIURBANA	Municipio: Robledillo de Gata Polígono: 5 de la parcela 269 a la 276
FRANJA PERIURBANA	Municipio: Robledillo de Gata Polígono: 5 de la parcela 278 a la 288
FRANJA PERIURBANA	Municipio: Robledillo de Gata Polígono: 5 de la parcela 290 a la 291
FRANJA PERIURBANA	Municipio: Robledillo de Gata Polígono: 5 de la parcela 296 a la 297
FRANJA PERIURBANA	Municipio: Robledillo de Gata Polígono: 5 de la parcela 5094 a la 5097
FRANJA PERIURBANA	Municipio: Robledillo de Gata Polígono: 5 de la parcela 5099 a la 5100
FRANJA PERIURBANA	Municipio: Robledillo de Gata Polígono: 5 de la parcela 5104 a la 5109
FRANJA PERIURBANA	Municipio: Robledillo de Gata Polígono: 5 la parcela 5190
FRANJA PERIURBANA	Municipio: Robledillo de Gata Polígono: 5 de la parcela 5192 a la 5193
FRANJA PERIURBANA	Municipio: Robledillo de Gata Polígono: 5 la parcela 5195
FRANJA PERIURBANA	Municipio: Robledillo de Gata Polígono: 5 la parcela 9001
FRANJA PERIURBANA	Municipio: Robledillo de Gata Polígono: 5 de la parcela 9003 a la 9004
FRANJA PERIURBANA	Municipio: Robledillo de Gata Polígono: 5 la parcela 9018
FRANJA PERIURBANA	Municipio: Robledillo de Gata Polígono: 5 la parcela 9032
FRANJA PERIURBANA	Municipio: Robledillo de Gata Polígono: 5 de la parcela 9034 a la 9036
FRANJA PERIURBANA	Municipio: Robledillo de Gata Polígono: 5 de la parcela 10094 a la 10096
PUNTOS DE AGUA	Municipio: Descargamaría Polígono:8 la parcela 1088
PUNTOS DE AGUA	Municipio: Descargamaría Polígono:6 la parcela 237
PUNTOS DE AGUA	Municipio: Descargamaría Polígono:6 la parcela 1418
PUNTOS DE AGUA	Municipio: Descargamaría Polígono:6 la parcela 102
RED DE ACCESO. Adecuación firme y apertura fajas	Municipio: Cadalso Polígono: 6 la parcela 1
RED DE ACCESO. Adecuación firme y apertura fajas	Municipio: Cadalso Polígono: 6 la parcela 122



RED DE ACCESO. Adecuación firme y apertura fajas	Municipio: Descargamaría Polígono: 5 de la parcela 276 a la 277
RED DE ACCESO. Adecuación firme y apertura fajas	Municipio: Descargamaría Polígono: 5 de la parcela 317 a la 320
RED DE ACCESO. Adecuación firme y apertura fajas	Municipio: Descargamaría Polígono: 5 de la parcela 326 a la 327
RED DE ACCESO. Adecuación firme y apertura fajas	Municipio: Descargamaría Polígono: 5 la parcela 353
RED DE ACCESO. Adecuación firme y apertura fajas	Municipio: Descargamaría Polígono: 5 de la parcela 372 a la 373
RED DE ACCESO. Adecuación firme y apertura fajas	Municipio: Descargamaría Polígono: 5 la parcela 398
RED DE ACCESO. Adecuación firme y apertura fajas	Municipio: Descargamaría Polígono: 5 de la parcela 455 a la 456
RED DE ACCESO. Adecuación firme y apertura fajas	Municipio: Descargamaría Polígono: 5 de la parcela 458 a la 459
RED DE ACCESO. Adecuación firme y apertura fajas	Municipio: Descargamaría Polígono: 5 de la parcela 467 a la 470
RED DE ACCESO. Adecuación firme y apertura fajas	Municipio: Descargamaría Polígono: 5 la parcela 472
RED DE ACCESO. Adecuación firme y apertura fajas	Municipio: Descargamaría Polígono: 5 la parcela 476
RED DE ACCESO. Adecuación firme y apertura fajas	Municipio: Descargamaría Polígono: 5 la parcela 544
RED DE ACCESO. Adecuación firme y apertura fajas	Municipio: Descargamaría Polígono: 5 de la parcela 551 a la 554
RED DE ACCESO. Adecuación firme y apertura fajas	Municipio: Descargamaría Polígono: 5 la parcela 564
RED DE ACCESO. Adecuación firme y apertura fajas	Municipio: Descargamaría Polígono: 5 de la parcela 616 a la 618
RED DE ACCESO. Adecuación firme y apertura fajas	Municipio: Descargamaría Polígono: 5 de la parcela 620 a la 623
RED DE ACCESO. Adecuación firme y apertura fajas	Municipio: Descargamaría Polígono: 5 de la parcela 628 a la 632
RED DE ACCESO. Adecuación firme y apertura fajas	Municipio: Descargamaría Polígono: 5 la parcela 635
RED DE ACCESO. Adecuación firme y apertura fajas	Municipio: Descargamaría Polígono: 5 la parcela 721



RED DE ACCESO. Adecuación firme y apertura fajas	Municipio: Descargamaría Polígono: 5 la parcela 5373
RED DE ACCESO. Adecuación firme y apertura fajas	Municipio: Descargamaría Polígono: 5 la parcela 5618
RED DE ACCESO. Adecuación firme y apertura fajas	Municipio: Descargamaría Polígono: 5 de la parcela 5621 a la 5622
RED DE ACCESO. Adecuación firme y apertura fajas	Municipio: Descargamaría Polígono: 5 la parcela 9001
RED DE ACCESO. Adecuación firme y apertura fajas	Municipio: Descargamaría Polígono: 5 la parcela 9006
RED DE ACCESO. Adecuación firme y apertura fajas	Municipio: Descargamaría Polígono: 5 la parcela 9008
RED DE ACCESO. Adecuación firme y apertura fajas	Municipio: Descargamaría Polígono: 5 de la parcela 9010 a la 9011
RED DE ACCESO. Adecuación firme y apertura fajas	Municipio: Descargamaría Polígono: 5 la parcela 10467
RED DE ACCESO. Adecuación firme y apertura fajas	Municipio: Descargamaría Polígono: 5 la parcela 15373
RED DE ACCESO. Adecuación firme y apertura fajas	Municipio: Descargamaría Polígono: 6 de la parcela 102 a la 104
RED DE ACCESO. Adecuación firme y apertura fajas	Municipio: Descargamaría Polígono: 6 la parcela 143
RED DE ACCESO. Adecuación firme y apertura fajas	Municipio: Descargamaría Polígono: 6 de la parcela 275 a la 277
RED DE ACCESO. Adecuación firme y apertura fajas	Municipio: Descargamaría Polígono: 6 de la parcela 279 a la 281
RED DE ACCESO. Adecuación firme y apertura fajas	Municipio: Descargamaría Polígono: 6 de la parcela 283 a la 288
RED DE ACCESO. Adecuación firme y apertura fajas	Municipio: Descargamaría Polígono: 6 la parcela 458
RED DE ACCESO. Adecuación firme y apertura fajas	Municipio: Descargamaría Polígono: 6 de la parcela 789 a la 791
RED DE ACCESO. Adecuación firme y apertura fajas	Municipio: Descargamaría Polígono: 6 de la parcela 796 a la 797
RED DE ACCESO. Adecuación firme y apertura fajas	Municipio: Descargamaría Polígono: 6 de la parcela 800 a la 802
RED DE ACCESO. Adecuación firme y apertura fajas	Municipio: Descargamaría Polígono: 6 la parcela 805



RED DE ACCESO. Adecuación firme y apertura fajas	Municipio: Descargamaría Polígono: 6 de la parcela 865 a la 868
RED DE ACCESO. Adecuación firme y apertura fajas	Municipio: Descargamaría Polígono: 6 de la parcela 870 a la 873
RED DE ACCESO. Adecuación firme y apertura fajas	Municipio: Descargamaría Polígono: 6 la parcela 889
RED DE ACCESO. Adecuación firme y apertura fajas	Municipio: Descargamaría Polígono: 6 de la parcela 897 a la 899
RED DE ACCESO. Adecuación firme y apertura fajas	Municipio: Descargamaría Polígono: 6 de la parcela 901 a la 903
RED DE ACCESO. Adecuación firme y apertura fajas	Municipio: Descargamaría Polígono: 6 de la parcela 1213 a la 1218
RED DE ACCESO. Adecuación firme y apertura fajas	Municipio: Descargamaría Polígono: 6 la parcela 1225
RED DE ACCESO. Adecuación firme y apertura fajas	Municipio: Descargamaría Polígono: 6 de la parcela 1227 a la 1230
RED DE ACCESO. Adecuación firme y apertura fajas	Municipio: Descargamaría Polígono: 6 la parcela 1239
RED DE ACCESO. Adecuación firme y apertura fajas	Municipio: Descargamaría Polígono: 6 de la parcela 1239 a la 1240
RED DE ACCESO. Adecuación firme y apertura fajas	Municipio: Descargamaría Polígono: 6 de la parcela 1244 a la 1246
RED DE ACCESO. Adecuación firme y apertura fajas	Municipio: Descargamaría Polígono: 6 la parcela 1248
RED DE ACCESO. Adecuación firme y apertura fajas	Municipio: Descargamaría Polígono: 6 de la parcela 1253 a la 1259
RED DE ACCESO. Adecuación firme y apertura fajas	Municipio: Descargamaría Polígono: 6 de la parcela 1418 a la 1422
RED DE ACCESO. Adecuación firme y apertura fajas	Municipio: Descargamaría Polígono: 6 de la parcela 1426 a la 1432
RED DE ACCESO. Adecuación firme y apertura fajas	Municipio: Descargamaría Polígono: 6 de la parcela 1438 a la 1442
RED DE ACCESO. Adecuación firme y apertura fajas	Municipio: Descargamaría Polígono: 6 de la parcela 1445 a la 1461
RED DE ACCESO. Adecuación firme y apertura fajas	Municipio: Descargamaría Polígono: 6 de la parcela 1463 a la 1464
RED DE ACCESO. Adecuación firme y apertura fajas	Municipio: Descargamaría Polígono: 6 de la parcela 1473 a la 1479



RED DE ACCESO. Adecuación firme y apertura fajas	Municipio: Descargamaría Polígono: 6 de la parcela 1483 a la 1485
RED DE ACCESO. Adecuación firme y apertura fajas	Municipio: Descargamaría Polígono: 6 de la parcela 1488 a la 1490
RED DE ACCESO. Adecuación firme y apertura fajas	Municipio: Descargamaría Polígono: 6 de la parcela 1492 a la 1501
RED DE ACCESO. Adecuación firme y apertura fajas	Municipio: Descargamaría Polígono: 6 de la parcela 1512 a la 1513
RED DE ACCESO. Adecuación firme y apertura fajas	Municipio: Descargamaría Polígono: 6 de la parcela 1538 a la 1540
RED DE ACCESO. Adecuación firme y apertura fajas	Municipio: Descargamaría Polígono: 6 de la parcela 1545 a la 1547
RED DE ACCESO. Adecuación firme y apertura fajas	Municipio: Descargamaría Polígono: 6 de la parcela 1561 a la 1563
RED DE ACCESO. Adecuación firme y apertura fajas	Municipio: Descargamaría Polígono: 6 de la parcela 1565 a la 1566
RED DE ACCESO. Adecuación firme y apertura fajas	Municipio: Descargamaría Polígono: 6 de la parcela 1572 a la 1575
RED DE ACCESO. Adecuación firme y apertura fajas	Municipio: Descargamaría Polígono: 6 de la parcela 1579 a la 1586
RED DE ACCESO. Adecuación firme y apertura fajas	Municipio: Descargamaría Polígono: 6 de la parcela 1603 a la 1605
RED DE ACCESO. Adecuación firme y apertura fajas	Municipio: Descargamaría Polígono: 6 la parcela 5103
RED DE ACCESO. Adecuación firme y apertura fajas	Municipio: Descargamaría Polígono: 6 de la parcela 5275 a la 5276
RED DE ACCESO. Adecuación firme y apertura fajas	Municipio: Descargamaría Polígono: 6 la parcela 5279
RED DE ACCESO. Adecuación firme y apertura fajas	Municipio: Descargamaría Polígono: 6 la parcela 5797
RED DE ACCESO. Adecuación firme y apertura fajas	Municipio: Descargamaría Polígono: 6 de la parcela 5898 a la 5899
RED DE ACCESO. Adecuación firme y apertura fajas	Municipio: Descargamaría Polígono: 6 la parcela 5902
RED DE ACCESO. Adecuación firme y apertura fajas	Municipio: Descargamaría Polígono: 6 de la parcela 6214 a la 6215
RED DE ACCESO. Adecuación firme y apertura fajas	Municipio: Descargamaría Polígono: 6 la parcela 6217



RED DE ACCESO. Adecuación firme y apertura fajas	Municipio: Descargamaría Polígono: 6 de la parcela 6227 a la 6230
RED DE ACCESO. Adecuación firme y apertura fajas	Municipio: Descargamaría Polígono: 6 de la parcela 6239 a la 6240
RED DE ACCESO. Adecuación firme y apertura fajas	Municipio: Descargamaría Polígono: 6 de la parcela 6244 a la 6245
RED DE ACCESO. Adecuación firme y apertura fajas	Municipio: Descargamaría Polígono: 6 la parcela 6420
RED DE ACCESO. Adecuación firme y apertura fajas	Municipio: Descargamaría Polígono: 6 de la parcela 6483 a la 6485
RED DE ACCESO. Adecuación firme y apertura fajas	Municipio: Descargamaría Polígono: 6 de la parcela 6488 a la 6490
RED DE ACCESO. Adecuación firme y apertura fajas	Municipio: Descargamaría Polígono: 6 de la parcela 6492 a la 6497
RED DE ACCESO. Adecuación firme y apertura fajas	Municipio: Descargamaría Polígono: 6 la parcela 6513
RED DE ACCESO. Adecuación firme y apertura fajas	Municipio: Descargamaría Polígono: 6 la parcela 6538
RED DE ACCESO. Adecuación firme y apertura fajas	Municipio: Descargamaría Polígono: 6 de la parcela 6538 a la 6539
RED DE ACCESO. Adecuación firme y apertura fajas	Municipio: Descargamaría Polígono: 6 la parcela 6547
RED DE ACCESO. Adecuación firme y apertura fajas	Municipio: Descargamaría Polígono: 6 la parcela 6566
RED DE ACCESO. Adecuación firme y apertura fajas	Municipio: Descargamaría Polígono: 6 de la parcela 6574 a la 6575
RED DE ACCESO. Adecuación firme y apertura fajas	Municipio: Descargamaría Polígono: 6 de la parcela 9014 a la 9015
RED DE ACCESO. Adecuación firme y apertura fajas	Municipio: Descargamaría Polígono: 6 de la parcela 9018 a la 9020
RED DE ACCESO. Adecuación firme y apertura fajas	Municipio: Descargamaría Polígono: 6 la parcela 9025
RED DE ACCESO. Adecuación firme y apertura fajas	Municipio: Descargamaría Polígono: 6 la parcela 11244
RED DE ACCESO. Adecuación firme y apertura fajas	Municipio: Descargamaría Polígono: 7 de la parcela 689 a la 692
RED DE ACCESO. Adecuación firme y apertura fajas	Municipio: Descargamaría Polígono: 7 la parcela 9007



RED DE ACCESO. Adecuación firme y apertura fajas	Municipio: Descargamaría Polígono: 7 la parcela 9010
RED DE ACCESO. Adecuación firme y apertura fajas	Municipio: Descargamaría Polígono: 7 la parcela 9017
RED DE ACCESO. Adecuación firme y apertura fajas	Municipio: Descargamaría Polígono: 7 la parcela 9025
RED DE ACCESO. Adecuación firme y apertura fajas	Municipio: Descargamaría Polígono: 7 la parcela 9029
RED DE ACCESO. Adecuación firme y apertura fajas	Municipio: Santibáñez el Alto Polígono: 3 la parcela 1
RED DE ACCESO. Apertura de pista y faja auxiliar	Municipio: Cadalso Polígono: 6 la parcela 1
RED DE ACCESO. Apertura de pista y faja auxiliar	Municipio: Cadalso Polígono: 6 de la parcela 55 a la 58
RED DE ACCESO. Apertura de pista y faja auxiliar	Municipio: Cadalso Polígono: 6 la parcela 60
RED DE ACCESO. Apertura de pista y faja auxiliar	Municipio: Cadalso Polígono: 6 de la parcela 60 a la 61
RED DE ACCESO. Apertura de pista y faja auxiliar	Municipio: Cadalso Polígono: 6 la parcela 70
RED DE ACCESO. Apertura de pista y faja auxiliar	Municipio: Cadalso Polígono: 6 la parcela 73
RED DE ACCESO. Apertura de pista y faja auxiliar	Municipio: Cadalso Polígono: 6 la parcela 122
RED DE ACCESO. Apertura de pista y faja auxiliar	Municipio: Cadalso Polígono: 6 la parcela 9004
RED DE ACCESO. Apertura de pista y faja auxiliar	Municipio: Descargamaría Polígono: 5 la parcela 154
RED DE ACCESO. Apertura de pista y faja auxiliar	Municipio: Descargamaría Polígono: 5 la parcela 9005
RED DE ACCESO. Apertura de pista y faja auxiliar	Municipio: Descargamaría Polígono: 6 de la parcela 2 a la 3
RED DE ACCESO. Apertura de pista y faja auxiliar	Municipio: Descargamaría Polígono: 6 la parcela 29
RED DE ACCESO. Apertura de pista y faja auxiliar	Municipio: Descargamaría Polígono: 6 de la parcela 51 a la 53
RED DE ACCESO. Apertura de pista y faja auxiliar	Municipio: Descargamaría Polígono: 6 de la parcela 232 a la 234



RED DE ACCESO. Apertura de pista y faja auxiliar	Municipio: Descargamaría Polígono: 6 de la parcela 236 a la 241
RED DE ACCESO. Apertura de pista y faja auxiliar	Municipio: Descargamaría Polígono: 6 la parcela 276
RED DE ACCESO. Apertura de pista y faja auxiliar	Municipio: Descargamaría Polígono: 6 la parcela 790
RED DE ACCESO. Apertura de pista y faja auxiliar	Municipio: Descargamaría Polígono: 6 de la parcela 792 a la 798
RED DE ACCESO. Apertura de pista y faja auxiliar	Municipio: Descargamaría Polígono: 6 la parcela 800
RED DE ACCESO. Apertura de pista y faja auxiliar	Municipio: Descargamaría Polígono: 6 la parcela 1215
RED DE ACCESO. Apertura de pista y faja auxiliar	Municipio: Descargamaría Polígono: 6 la parcela 1464
RED DE ACCESO. Apertura de pista y faja auxiliar	Municipio: Descargamaría Polígono: 6 de la parcela 1464 a la 1465
RED DE ACCESO. Apertura de pista y faja auxiliar	Municipio: Descargamaría Polígono: 6 de la parcela 1469 a la 1473
RED DE ACCESO. Apertura de pista y faja auxiliar	Municipio: Descargamaría Polígono: 6 la parcela 5276
RED DE ACCESO. Apertura de pista y faja auxiliar	Municipio: Descargamaría Polígono: 6 la parcela 5797
RED DE ACCESO. Apertura de pista y faja auxiliar	Municipio: Descargamaría Polígono: 6 de la parcela 5797 a la 5798
RED DE ACCESO. Apertura de pista y faja auxiliar	Municipio: Descargamaría Polígono: 6 la parcela 9018
RED DE ACCESO. Apertura de pista y faja auxiliar	Municipio: Santibáñez el Alto Polígono: 3 la parcela 1
RED DE ACCESO. Apertura de pista y faja auxiliar	Municipio: Santibáñez el Alto Polígono: 3 la parcela 9001

**ANEXO 3**

INFRAESTRUCTURA	PROV.	MUNICIPIO	POLÍGONO	PARCELA	REFERENCIA CATASTRAL	SUPERFICIE AFECTADA (m ²)
RED DE ACCESO. Adecuación firme y apertura fajas	10	40	6	1	10040A00600001	13498,1
RED DE ACCESO. Adecuación firme y apertura fajas	10	40	6	122	10040A00600122	4624,2
RED DE ACCESO. Adecuación firme y apertura fajas	10	72	5	276	10072A00500276	36,5
RED DE ACCESO. Adecuación firme y apertura fajas	10	72	5	277	10072A00500277	370,0
RED DE ACCESO. Adecuación firme y apertura fajas	10	72	5	317	10072A00500317	56,2
RED DE ACCESO. Adecuación firme y apertura fajas	10	72	5	318	10072A00500318	11,4
RED DE ACCESO. Adecuación firme y apertura fajas	10	72	5	319	10072A00500319	59,0
RED DE ACCESO. Adecuación firme y apertura fajas	10	72	5	320	10072A00500320	78,5
RED DE ACCESO. Adecuación firme y apertura fajas	10	72	5	326	10072A00500326	141,6
RED DE ACCESO. Adecuación firme y apertura fajas	10	72	5	327	10072A00500327	270,5
RED DE ACCESO. Adecuación firme y apertura fajas	10	72	5	353	10072A00500353	268,4
RED DE ACCESO. Adecuación firme y apertura fajas	10	72	5	372	10072A00500372	0,2
RED DE ACCESO. Adecuación firme y apertura fajas	10	72	5	373	10072A00500373	67,2
RED DE ACCESO. Adecuación firme y apertura fajas	10	72	5	398	10072A00500398	18,9
RED DE ACCESO. Adecuación firme y apertura fajas	10	72	5	455	10072A00500455	11,5
RED DE ACCESO. Adecuación firme y apertura fajas	10	72	5	456	10072A00500456	46,2
RED DE ACCESO. Adecuación firme y apertura fajas	10	72	5	458	10072A00500458	221,4



RED DE ACCESO. Adecuación firme y apertura fajas	10	72	5	459	10072A00500459	43,8
RED DE ACCESO. Adecuación firme y apertura fajas	10	72	5	467	10072A00500467	600,6
RED DE ACCESO. Adecuación firme y apertura fajas	10	72	5	468	10072A00500468	23,8
RED DE ACCESO. Adecuación firme y apertura fajas	10	72	5	469	10072A00500469	48,1
RED DE ACCESO. Adecuación firme y apertura fajas	10	72	5	470	10072A00500470	422,5
RED DE ACCESO. Adecuación firme y apertura fajas	10	72	5	472	10072A00500472	363,9
RED DE ACCESO. Adecuación firme y apertura fajas	10	72	5	476	10072A00500476	0,6
RED DE ACCESO. Adecuación firme y apertura fajas	10	72	5	544	10072A00500544	22,7
RED DE ACCESO. Adecuación firme y apertura fajas	10	72	5	551	10072A00500551	0,1
RED DE ACCESO. Adecuación firme y apertura fajas	10	72	5	552	10072A00500552	105,3
RED DE ACCESO. Adecuación firme y apertura fajas	10	72	5	553	10072A00500553	110,0
RED DE ACCESO. Adecuación firme y apertura fajas	10	72	5	554	10072A00500554	197,5
RED DE ACCESO. Adecuación firme y apertura fajas	10	72	5	564	10072A00500564	80,4
RED DE ACCESO. Adecuación firme y apertura fajas	10	72	5	616	10072A00500616	10,8
RED DE ACCESO. Adecuación firme y apertura fajas	10	72	5	617	10072A00500617	199,3
RED DE ACCESO. Adecuación firme y apertura fajas	10	72	5	618	10072A00500618	233,8
RED DE ACCESO. Adecuación firme y apertura fajas	10	72	5	620	10072A00500620	0,0
RED DE ACCESO. Adecuación firme y apertura fajas	10	72	5	621	10072A00500621	47,6
RED DE ACCESO. Adecuación firme y apertura fajas	10	72	5	622	10072A00500622	261,7



RED DE ACCESO. Adecuación firme y apertura fajas	10	72	5	623	10072A00500623	153,0
RED DE ACCESO. Adecuación firme y apertura fajas	10	72	5	628	10072A00500628	11,5
RED DE ACCESO. Adecuación firme y apertura fajas	10	72	5	629	10072A00500629	184,8
RED DE ACCESO. Adecuación firme y apertura fajas	10	72	5	630	10072A00500630	274,4
RED DE ACCESO. Adecuación firme y apertura fajas	10	72	5	631	10072A00500631	91,6
RED DE ACCESO. Adecuación firme y apertura fajas	10	72	5	632	10072A00500632	106,3
RED DE ACCESO. Adecuación firme y apertura fajas	10	72	5	635	10072A00500635	200,4
RED DE ACCESO. Adecuación firme y apertura fajas	10	72	5	721	10072A00500721	61,6
RED DE ACCESO. Adecuación firme y apertura fajas	10	72	5	5373	10072A00505373	16,3
RED DE ACCESO. Adecuación firme y apertura fajas	10	72	5	5618	10072A00505618	18,5
RED DE ACCESO. Adecuación firme y apertura fajas	10	72	5	5621	10072A00505621	55,1
RED DE ACCESO. Adecuación firme y apertura fajas	10	72	5	5622	10072A00505622	83,4
RED DE ACCESO. Adecuación firme y apertura fajas	10	72	5	9001	10072A00509001	1474,1
RED DE ACCESO. Adecuación firme y apertura fajas	10	72	5	9006	10072A00509006	14,9
RED DE ACCESO. Adecuación firme y apertura fajas	10	72	5	9008	10072A00509008	34,4
RED DE ACCESO. Adecuación firme y apertura fajas	10	72	5	9010	10072A00509010	101,7
RED DE ACCESO. Adecuación firme y apertura fajas	10	72	5	9011	10072A00509011	20,1
RED DE ACCESO. Adecuación firme y apertura fajas	10	72	5	10467	10072A00510467	79,2
RED DE ACCESO. Adecuación firme y apertura fajas	10	72	5	15373	10072A00515373	107,7



RED DE ACCESO. Adecuación firme y apertura fajas	10	72	6	102	10072A00600102	697,4
RED DE ACCESO. Adecuación firme y apertura fajas	10	72	6	103	10072A00600103	1226,5
RED DE ACCESO. Adecuación firme y apertura fajas	10	72	6	104	10072A00600104	375,5
RED DE ACCESO. Adecuación firme y apertura fajas	10	72	6	143	10072A00600143	0,4
RED DE ACCESO. Adecuación firme y apertura fajas	10	72	6	275	10072A00600275	786,5
RED DE ACCESO. Adecuación firme y apertura fajas	10	72	6	276	10072A00600276	6630,8
RED DE ACCESO. Adecuación firme y apertura fajas	10	72	6	277	10072A00600277	1799,2
RED DE ACCESO. Adecuación firme y apertura fajas	10	72	6	279	10072A00600279	567,0
RED DE ACCESO. Adecuación firme y apertura fajas	10	72	6	280	10072A00600280	450,9
RED DE ACCESO. Adecuación firme y apertura fajas	10	72	6	281	10072A00600281	641,2
RED DE ACCESO. Adecuación firme y apertura fajas	10	72	6	283	10072A00600283	1,7
RED DE ACCESO. Adecuación firme y apertura fajas	10	72	6	284	10072A00600284	22,3
RED DE ACCESO. Adecuación firme y apertura fajas	10	72	6	285	10072A00600285	129,0
RED DE ACCESO. Adecuación firme y apertura fajas	10	72	6	286	10072A00600286	125,2
RED DE ACCESO. Adecuación firme y apertura fajas	10	72	6	287	10072A00600287	96,3
RED DE ACCESO. Adecuación firme y apertura fajas	10	72	6	288	10072A00600288	124,0
RED DE ACCESO. Adecuación firme y apertura fajas	10	72	6	458	10072A00600458	3,0
RED DE ACCESO. Adecuación firme y apertura fajas	10	72	6	789	10072A00600789	2891,1
RED DE ACCESO. Adecuación firme y apertura fajas	10	72	6	790	10072A00600790	2020,2



RED DE ACCESO. Adecuación firme y apertura fajas	10	72	6	791	10072A00600791	1544,8
RED DE ACCESO. Adecuación firme y apertura fajas	10	72	6	796	10072A00600796	571,7
RED DE ACCESO. Adecuación firme y apertura fajas	10	72	6	797	10072A00600797	25,6
RED DE ACCESO. Adecuación firme y apertura fajas	10	72	6	800	10072A00600800	2312,2
RED DE ACCESO. Adecuación firme y apertura fajas	10	72	6	801	10072A00600801	786,7
RED DE ACCESO. Adecuación firme y apertura fajas	10	72	6	802	10072A00600802	0,1
RED DE ACCESO. Adecuación firme y apertura fajas	10	72	6	805	10072A00600805	17,7
RED DE ACCESO. Adecuación firme y apertura fajas	10	72	6	865	10072A00600865	244,6
RED DE ACCESO. Adecuación firme y apertura fajas	10	72	6	866	10072A00600866	288,4
RED DE ACCESO. Adecuación firme y apertura fajas	10	72	6	867	10072A00600867	609,4
RED DE ACCESO. Adecuación firme y apertura fajas	10	72	6	868	10072A00600868	347,3
RED DE ACCESO. Adecuación firme y apertura fajas	10	72	6	870	10072A00600870	130,8
RED DE ACCESO. Adecuación firme y apertura fajas	10	72	6	871	10072A00600871	93,3
RED DE ACCESO. Adecuación firme y apertura fajas	10	72	6	872	10072A00600872	6,8
RED DE ACCESO. Adecuación firme y apertura fajas	10	72	6	873	10072A00600873	86,6
RED DE ACCESO. Adecuación firme y apertura fajas	10	72	6	889	10072A00600889	1267,4
RED DE ACCESO. Adecuación firme y apertura fajas	10	72	6	897	10072A00600897	246,4
RED DE ACCESO. Adecuación firme y apertura fajas	10	72	6	898	10072A00600898	232,3
RED DE ACCESO. Adecuación firme y apertura fajas	10	72	6	899	10072A00600899	233,8



RED DE ACCESO. Adecuación firme y apertura fajas	10	72	6	901	10072A00600901	4,8
RED DE ACCESO. Adecuación firme y apertura fajas	10	72	6	902	10072A00600902	161,1
RED DE ACCESO. Adecuación firme y apertura fajas	10	72	6	903	10072A00600903	2,7
RED DE ACCESO. Adecuación firme y apertura fajas	10	72	6	1213	10072A00601213	6,1
RED DE ACCESO. Adecuación firme y apertura fajas	10	72	6	1214	10072A00601214	547,7
RED DE ACCESO. Adecuación firme y apertura fajas	10	72	6	1215	10072A00601215	5001,3
RED DE ACCESO. Adecuación firme y apertura fajas	10	72	6	1216	10072A00601216	266,3
RED DE ACCESO. Adecuación firme y apertura fajas	10	72	6	1217	10072A00601217	378,1
RED DE ACCESO. Adecuación firme y apertura fajas	10	72	6	1218	10072A00601218	105,5
RED DE ACCESO. Adecuación firme y apertura fajas	10	72	6	1225	10072A00601225	15,1
RED DE ACCESO. Adecuación firme y apertura fajas	10	72	6	1227	10072A00601227	63,8
RED DE ACCESO. Adecuación firme y apertura fajas	10	72	6	1228	10072A00601228	47,6
RED DE ACCESO. Adecuación firme y apertura fajas	10	72	6	1229	10072A00601229	194,1
RED DE ACCESO. Adecuación firme y apertura fajas	10	72	6	1230	10072A00601230	282,9
RED DE ACCESO. Adecuación firme y apertura fajas	10	72	6	1239	10072A00601239	144,7
RED DE ACCESO. Adecuación firme y apertura fajas	10	72	6	1240	10072A00601240	228,8
RED DE ACCESO. Adecuación firme y apertura fajas	10	72	6	1244	10072A00601244	71,4
RED DE ACCESO. Adecuación firme y apertura fajas	10	72	6	1245	10072A00601245	75,9
RED DE ACCESO. Adecuación firme y apertura fajas	10	72	6	1246	10072A00601246	254,4



RED DE ACCESO. Adecuación firme y apertura fajas	10	72	6	1248	10072A00601248	306,5
RED DE ACCESO. Adecuación firme y apertura fajas	10	72	6	1253	10072A00601253	288,3
RED DE ACCESO. Adecuación firme y apertura fajas	10	72	6	1254	10072A00601254	294,6
RED DE ACCESO. Adecuación firme y apertura fajas	10	72	6	1255	10072A00601255	335,4
RED DE ACCESO. Adecuación firme y apertura fajas	10	72	6	1256	10072A00601256	190,6
RED DE ACCESO. Adecuación firme y apertura fajas	10	72	6	1257	10072A00601257	129,7
RED DE ACCESO. Adecuación firme y apertura fajas	10	72	6	1258	10072A00601258	102,6
RED DE ACCESO. Adecuación firme y apertura fajas	10	72	6	1259	10072A00601259	19,9
RED DE ACCESO. Adecuación firme y apertura fajas	10	72	6	1418	10072A00601418	65,1
RED DE ACCESO. Adecuación firme y apertura fajas	10	72	6	1419	10072A00601419	265,8
RED DE ACCESO. Adecuación firme y apertura fajas	10	72	6	1420	10072A00601420	80,1
RED DE ACCESO. Adecuación firme y apertura fajas	10	72	6	1421	10072A00601421	80,1
RED DE ACCESO. Adecuación firme y apertura fajas	10	72	6	1422	10072A00601422	173,3
RED DE ACCESO. Adecuación firme y apertura fajas	10	72	6	1426	10072A00601426	3,5
RED DE ACCESO. Adecuación firme y apertura fajas	10	72	6	1427	10072A00601427	0,7
RED DE ACCESO. Adecuación firme y apertura fajas	10	72	6	1428	10072A00601428	142,8
RED DE ACCESO. Adecuación firme y apertura fajas	10	72	6	1429	10072A00601429	133,0
RED DE ACCESO. Adecuación firme y apertura fajas	10	72	6	1430	10072A00601430	184,1
RED DE ACCESO. Adecuación firme y apertura fajas	10	72	6	1431	10072A00601431	187,2



RED DE ACCESO. Adecuación firme y apertura fajas	10	72	6	1432	10072A00601432	475,0
RED DE ACCESO. Adecuación firme y apertura fajas	10	72	6	1438	10072A00601438	446,2
RED DE ACCESO. Adecuación firme y apertura fajas	10	72	6	1439	10072A00601439	113,8
RED DE ACCESO. Adecuación firme y apertura fajas	10	72	6	1440	10072A00601440	212,8
RED DE ACCESO. Adecuación firme y apertura fajas	10	72	6	1441	10072A00601441	531,7
RED DE ACCESO. Adecuación firme y apertura fajas	10	72	6	1442	10072A00601442	285,6
RED DE ACCESO. Adecuación firme y apertura fajas	10	72	6	1445	10072A00601445	280,1
RED DE ACCESO. Adecuación firme y apertura fajas	10	72	6	1446	10072A00601446	431,8
RED DE ACCESO. Adecuación firme y apertura fajas	10	72	6	1447	10072A00601447	193,0
RED DE ACCESO. Adecuación firme y apertura fajas	10	72	6	1448	10072A00601448	115,8
RED DE ACCESO. Adecuación firme y apertura fajas	10	72	6	1449	10072A00601449	1170,8
RED DE ACCESO. Adecuación firme y apertura fajas	10	72	6	1450	10072A00601450	116,6
RED DE ACCESO. Adecuación firme y apertura fajas	10	72	6	1451	10072A00601451	99,2
RED DE ACCESO. Adecuación firme y apertura fajas	10	72	6	1452	10072A00601452	194,1
RED DE ACCESO. Adecuación firme y apertura fajas	10	72	6	1453	10072A00601453	193,6
RED DE ACCESO. Adecuación firme y apertura fajas	10	72	6	1454	10072A00601454	43,8
RED DE ACCESO. Adecuación firme y apertura fajas	10	72	6	1455	10072A00601455	261,7
RED DE ACCESO. Adecuación firme y apertura fajas	10	72	6	1456	10072A00601456	531,1
RED DE ACCESO. Adecuación firme y apertura fajas	10	72	6	1457	10072A00601457	230,3



RED DE ACCESO. Adecuación firme y apertura fajas	10	72	6	1458	10072A00601458	272,6
RED DE ACCESO. Adecuación firme y apertura fajas	10	72	6	1459	10072A00601459	435,9
RED DE ACCESO. Adecuación firme y apertura fajas	10	72	6	1460	10072A00601460	367,7
RED DE ACCESO. Adecuación firme y apertura fajas	10	72	6	1461	10072A00601461	260,8
RED DE ACCESO. Adecuación firme y apertura fajas	10	72	6	1463	10072A00601463	130,2
RED DE ACCESO. Adecuación firme y apertura fajas	10	72	6	1464	10072A00601464	598,4
RED DE ACCESO. Adecuación firme y apertura fajas	10	72	6	1473	10072A00601473	381,9
RED DE ACCESO. Adecuación firme y apertura fajas	10	72	6	1474	10072A00601474	619,1
RED DE ACCESO. Adecuación firme y apertura fajas	10	72	6	1475	10072A00601475	399,6
RED DE ACCESO. Adecuación firme y apertura fajas	10	72	6	1476	10072A00601476	180,4
RED DE ACCESO. Adecuación firme y apertura fajas	10	72	6	1477	10072A00601477	143,0
RED DE ACCESO. Adecuación firme y apertura fajas	10	72	6	1478	10072A00601478	342,0
RED DE ACCESO. Adecuación firme y apertura fajas	10	72	6	1479	10072A00601479	225,3
RED DE ACCESO. Adecuación firme y apertura fajas	10	72	6	1483	10072A00601483	234,6
RED DE ACCESO. Adecuación firme y apertura fajas	10	72	6	1484	10072A00601484	186,9
RED DE ACCESO. Adecuación firme y apertura fajas	10	72	6	1485	10072A00601485	414,3
RED DE ACCESO. Adecuación firme y apertura fajas	10	72	6	1488	10072A00601488	195,7
RED DE ACCESO. Adecuación firme y apertura fajas	10	72	6	1489	10072A00601489	333,4
RED DE ACCESO. Adecuación firme y apertura fajas	10	72	6	1490	10072A00601490	441,8



RED DE ACCESO. Adecuación firme y apertura fajas	10	72	6	1492	10072A00601492	326,3
RED DE ACCESO. Adecuación firme y apertura fajas	10	72	6	1493	10072A00601493	275,8
RED DE ACCESO. Adecuación firme y apertura fajas	10	72	6	1494	10072A00601494	173,4
RED DE ACCESO. Adecuación firme y apertura fajas	10	72	6	1495	10072A00601495	202,4
RED DE ACCESO. Adecuación firme y apertura fajas	10	72	6	1496	10072A00601496	548,5
RED DE ACCESO. Adecuación firme y apertura fajas	10	72	6	1497	10072A00601497	422,9
RED DE ACCESO. Adecuación firme y apertura fajas	10	72	6	1498	10072A00601498	253,3
RED DE ACCESO. Adecuación firme y apertura fajas	10	72	6	1499	10072A00601499	2410,8
RED DE ACCESO. Adecuación firme y apertura fajas	10	72	6	1500	10072A00601500	495,2
RED DE ACCESO. Adecuación firme y apertura fajas	10	72	6	1501	10072A00601501	167,4
RED DE ACCESO. Adecuación firme y apertura fajas	10	72	6	1512	10072A00601512	0,7
RED DE ACCESO. Adecuación firme y apertura fajas	10	72	6	1513	10072A00601513	1040,9
RED DE ACCESO. Adecuación firme y apertura fajas	10	72	6	1538	10072A00601538	291,4
RED DE ACCESO. Adecuación firme y apertura fajas	10	72	6	1539	10072A00601539	169,4
RED DE ACCESO. Adecuación firme y apertura fajas	10	72	6	1540	10072A00601540	450,2
RED DE ACCESO. Adecuación firme y apertura fajas	10	72	6	1545	10072A00601545	90,9
RED DE ACCESO. Adecuación firme y apertura fajas	10	72	6	1546	10072A00601546	338,5
RED DE ACCESO. Adecuación firme y apertura fajas	10	72	6	1547	10072A00601547	1114,5
RED DE ACCESO. Adecuación firme y apertura fajas	10	72	6	1550	10072A00601550	204,7



RED DE ACCESO. Adecuación firme y apertura fajas	10	72	6	1561	10072A00601561	62,7
RED DE ACCESO. Adecuación firme y apertura fajas	10	72	6	1562	10072A00601562	117,5
RED DE ACCESO. Adecuación firme y apertura fajas	10	72	6	1563	10072A00601563	218,1
RED DE ACCESO. Adecuación firme y apertura fajas	10	72	6	1565	10072A00601565	253,8
RED DE ACCESO. Adecuación firme y apertura fajas	10	72	6	1566	10072A00601566	430,9
RED DE ACCESO. Adecuación firme y apertura fajas	10	72	6	1572	10072A00601572	75,7
RED DE ACCESO. Adecuación firme y apertura fajas	10	72	6	1573	10072A00601573	176,4
RED DE ACCESO. Adecuación firme y apertura fajas	10	72	6	1574	10072A00601574	1320,9
RED DE ACCESO. Adecuación firme y apertura fajas	10	72	6	1575	10072A00601575	512,7
RED DE ACCESO. Adecuación firme y apertura fajas	10	72	6	1579	10072A00601579	558,6
RED DE ACCESO. Adecuación firme y apertura fajas	10	72	6	1580	10072A00601580	574,4
RED DE ACCESO. Adecuación firme y apertura fajas	10	72	6	1581	10072A00601581	86,0
RED DE ACCESO. Adecuación firme y apertura fajas	10	72	6	1582	10072A00601582	72,7
RED DE ACCESO. Adecuación firme y apertura fajas	10	72	6	1583	10072A00601583	59,8
RED DE ACCESO. Adecuación firme y apertura fajas	10	72	6	1584	10072A00601584	54,2
RED DE ACCESO. Adecuación firme y apertura fajas	10	72	6	1585	10072A00601585	46,5
RED DE ACCESO. Adecuación firme y apertura fajas	10	72	6	1586	10072A00601586	51,2
RED DE ACCESO. Adecuación firme y apertura fajas	10	72	6	1603	10072A00601603	71,1
RED DE ACCESO. Adecuación firme y apertura fajas	10	72	6	1604	10072A00601604	407,9



RED DE ACCESO. Adecuación firme y apertura fajas	10	72	6	1605	10072A00601605	437,9
RED DE ACCESO. Adecuación firme y apertura fajas	10	72	6	5103	10072A00605103	312,5
RED DE ACCESO. Adecuación firme y apertura fajas	10	72	6	5275	10072A00605275	843,8
RED DE ACCESO. Adecuación firme y apertura fajas	10	72	6	5276	10072A00605276	1396,7
RED DE ACCESO. Adecuación firme y apertura fajas	10	72	6	5279	10072A00605279	342,8
RED DE ACCESO. Adecuación firme y apertura fajas	10	72	6	5797	10072A00605797	25,9
RED DE ACCESO. Adecuación firme y apertura fajas	10	72	6	5898	10072A00605898	86,9
RED DE ACCESO. Adecuación firme y apertura fajas	10	72	6	5899	10072A00605899	132,0
RED DE ACCESO. Adecuación firme y apertura fajas	10	72	6	5902	10072A00605902	320,6
RED DE ACCESO. Adecuación firme y apertura fajas	10	72	6	6214	10072A00606214	343,5
RED DE ACCESO. Adecuación firme y apertura fajas	10	72	6	6215	10072A00606215	389,7
RED DE ACCESO. Adecuación firme y apertura fajas	10	72	6	6217	10072A00606217	289,6
RED DE ACCESO. Adecuación firme y apertura fajas	10	72	6	6227	10072A00606227	118,0
RED DE ACCESO. Adecuación firme y apertura fajas	10	72	6	6228	10072A00606228	128,3
RED DE ACCESO. Adecuación firme y apertura fajas	10	72	6	6229	10072A00606229	310,1
RED DE ACCESO. Adecuación firme y apertura fajas	10	72	6	6230	10072A00606230	243,2
RED DE ACCESO. Adecuación firme y apertura fajas	10	72	6	6239	10072A00606239	134,6
RED DE ACCESO. Adecuación firme y apertura fajas	10	72	6	6240	10072A00606240	270,5
RED DE ACCESO. Adecuación firme y apertura fajas	10	72	6	6244	10072A00606244	45,2



RED DE ACCESO. Adecuación firme y apertura fajas	10	72	6	6245	10072A00606245	185,0
RED DE ACCESO. Adecuación firme y apertura fajas	10	72	6	6420	10072A00606420	110,3
RED DE ACCESO. Adecuación firme y apertura fajas	10	72	6	6483	10072A00606483	215,4
RED DE ACCESO. Adecuación firme y apertura fajas	10	72	6	6484	10072A00606484	195,8
RED DE ACCESO. Adecuación firme y apertura fajas	10	72	6	6485	10072A00606485	370,6
RED DE ACCESO. Adecuación firme y apertura fajas	10	72	6	6488	10072A00606488	138,2
RED DE ACCESO. Adecuación firme y apertura fajas	10	72	6	6489	10072A00606489	170,3
RED DE ACCESO. Adecuación firme y apertura fajas	10	72	6	6490	10072A00606490	116,5
RED DE ACCESO. Adecuación firme y apertura fajas	10	72	6	6492	10072A00606492	129,8
RED DE ACCESO. Adecuación firme y apertura fajas	10	72	6	6493	10072A00606493	183,1
RED DE ACCESO. Adecuación firme y apertura fajas	10	72	6	6494	10072A00606494	86,1
RED DE ACCESO. Adecuación firme y apertura fajas	10	72	6	6495	10072A00606495	128,8
RED DE ACCESO. Adecuación firme y apertura fajas	10	72	6	6496	10072A00606496	378,4
RED DE ACCESO. Adecuación firme y apertura fajas	10	72	6	6497	10072A00606497	311,3
RED DE ACCESO. Adecuación firme y apertura fajas	10	72	6	6513	10072A00606513	222,1
RED DE ACCESO. Adecuación firme y apertura fajas	10	72	6	6538	10072A00606538	269,6
RED DE ACCESO. Adecuación firme y apertura fajas	10	72	6	6539	10072A00606539	245,0
RED DE ACCESO. Adecuación firme y apertura fajas	10	72	6	6547	10072A00606547	1127,2
RED DE ACCESO. Adecuación firme y apertura fajas	10	72	6	6566	10072A00606566	395,3



RED DE ACCESO. Adecuación firme y apertura fajas	10	72	6	6574	10072A00606574	616,8
RED DE ACCESO. Adecuación firme y apertura fajas	10	72	6	6575	10072A00606575	1265,2
RED DE ACCESO. Adecuación firme y apertura fajas	10	72	6	9014	10072A00609014	201,0
RED DE ACCESO. Adecuación firme y apertura fajas	10	72	6	9015	10072A00609015	6184,4
RED DE ACCESO. Adecuación firme y apertura fajas	10	72	6	9018	10072A00609018	1714,5
RED DE ACCESO. Adecuación firme y apertura fajas	10	72	6	9019	10072A00609019	5,6
RED DE ACCESO. Adecuación firme y apertura fajas	10	72	6	9020	10072A00609020	718,5
RED DE ACCESO. Adecuación firme y apertura fajas	10	72	6	9025	10072A00609025	3027,5
RED DE ACCESO. Adecuación firme y apertura fajas	10	72	6	11244	10072A00611244	11,1
RED DE ACCESO. Adecuación firme y apertura fajas	10	72	7	689	10072A00700689	29,2
RED DE ACCESO. Adecuación firme y apertura fajas	10	72	7	690	10072A00700690	203,3
RED DE ACCESO. Adecuación firme y apertura fajas	10	72	7	691	10072A00700691	180,3
RED DE ACCESO. Adecuación firme y apertura fajas	10	72	7	692	10072A00700692	59,5
RED DE ACCESO. Adecuación firme y apertura fajas	10	72	7	9007	10072A00709007	137,4
RED DE ACCESO. Adecuación firme y apertura fajas	10	72	7	9010	10072A00709010	135,9
RED DE ACCESO. Adecuación firme y apertura fajas	10	72	7	9017	10072A00709017	102,8
RED DE ACCESO. Adecuación firme y apertura fajas	10	72	7	9025	10072A00709025	86,8
RED DE ACCESO. Adecuación firme y apertura fajas	10	72	7	9029	10072A00709029	710,9
RED DE ACCESO. Adecuación firme y apertura fajas	10	174	3	1	10174A00300001	24975,8



RED DE ACCESO. Apertura de pista y faja auxiliar	10	40	6	1	10040A00600001	389,2
RED DE ACCESO. Apertura de pista y faja auxiliar	10	40	6	55	10040A006000055	1767,6
RED DE ACCESO. Apertura de pista y faja auxiliar	10	40	6	56	10040A006000056	964,2
RED DE ACCESO. Apertura de pista y faja auxiliar	10	40	6	57	10040A006000057	292,5
RED DE ACCESO. Apertura de pista y faja auxiliar	10	40	6	58	10040A006000058	779,0
RED DE ACCESO. Apertura de pista y faja auxiliar	10	40	6	60	10040A006000060	179,9
RED DE ACCESO. Apertura de pista y faja auxiliar	10	40	6	61	10040A006000061	13,9
RED DE ACCESO. Apertura de pista y faja auxiliar	10	40	6	70	10040A006000070	3306,2
RED DE ACCESO. Apertura de pista y faja auxiliar	10	40	6	73	10040A006000073	1990,4
RED DE ACCESO. Apertura de pista y faja auxiliar	10	40	6	122	10040A00600122	4016,0
RED DE ACCESO. Apertura de pista y faja auxiliar	10	40	6	9004	10040A00609004	229,7
RED DE ACCESO. Apertura de pista y faja auxiliar	10	72	5	154	10072A00500154	188,5
RED DE ACCESO. Apertura de pista y faja auxiliar	10	72	5	9005	10072A00509005	270,1
RED DE ACCESO. Apertura de pista y faja auxiliar	10	72	6	2	10072A006000002	501,0
RED DE ACCESO. Apertura de pista y faja auxiliar	10	72	6	3	10072A006000003	26341,1
RED DE ACCESO. Apertura de pista y faja auxiliar	10	72	6	29	10072A006000029	135,2
RED DE ACCESO. Apertura de pista y faja auxiliar	10	72	6	51	10072A006000051	46,6
RED DE ACCESO. Apertura de pista y faja auxiliar	10	72	6	52	10072A006000052	14602,6
RED DE ACCESO. Apertura de pista y faja auxiliar	10	72	6	53	10072A006000053	1557,2



RED DE ACCESO. Apertura de pista y faja auxiliar	10	72	6	232	10072A00600232	2282,0
RED DE ACCESO. Apertura de pista y faja auxiliar	10	72	6	233	10072A00600233	1430,8
RED DE ACCESO. Apertura de pista y faja auxiliar	10	72	6	234	10072A00600234	1065,1
RED DE ACCESO. Apertura de pista y faja auxiliar	10	72	6	236	10072A00600236	880,1
RED DE ACCESO. Apertura de pista y faja auxiliar	10	72	6	237	10072A00600237	6598,5
RED DE ACCESO. Apertura de pista y faja auxiliar	10	72	6	238	10072A00600238	307,6
RED DE ACCESO. Apertura de pista y faja auxiliar	10	72	6	239	10072A00600239	385,4
RED DE ACCESO. Apertura de pista y faja auxiliar	10	72	6	240	10072A00600240	12,5
RED DE ACCESO. Apertura de pista y faja auxiliar	10	72	6	241	10072A00600241	331,4
RED DE ACCESO. Apertura de pista y faja auxiliar	10	72	6	276	10072A00600276	2782,7
RED DE ACCESO. Apertura de pista y faja auxiliar	10	72	6	790	10072A00600790	847,3
RED DE ACCESO. Apertura de pista y faja auxiliar	10	72	6	792	10072A00600792	1290,5
RED DE ACCESO. Apertura de pista y faja auxiliar	10	72	6	793	10072A00600793	551,6
RED DE ACCESO. Apertura de pista y faja auxiliar	10	72	6	794	10072A00600794	687,0
RED DE ACCESO. Apertura de pista y faja auxiliar	10	72	6	795	10072A00600795	556,6
RED DE ACCESO. Apertura de pista y faja auxiliar	10	72	6	796	10072A00600796	1504,3
RED DE ACCESO. Apertura de pista y faja auxiliar	10	72	6	797	10072A00600797	1022,6
RED DE ACCESO. Apertura de pista y faja auxiliar	10	72	6	798	10072A00600798	645,0
RED DE ACCESO. Apertura de pista y faja auxiliar	10	72	6	800	10072A00600800	3744,4



RED DE ACCESO. Apertura de pista y faja auxiliar	10	72	6	1215	10072A00601215	9217,1
RED DE ACCESO. Apertura de pista y faja auxiliar	10	72	6	1464	10072A00601464	5500,6
RED DE ACCESO. Apertura de pista y faja auxiliar	10	72	6	1465	10072A00601465	4073,5
RED DE ACCESO. Apertura de pista y faja auxiliar	10	72	6	1469	10072A00601469	5809,0
RED DE ACCESO. Apertura de pista y faja auxiliar	10	72	6	1470	10072A00601470	4164,8
RED DE ACCESO. Apertura de pista y faja auxiliar	10	72	6	1471	10072A00601471	2268,3
RED DE ACCESO. Apertura de pista y faja auxiliar	10	72	6	1472	10072A00601472	2285,3
RED DE ACCESO. Apertura de pista y faja auxiliar	10	72	6	1473	10072A00601473	1375,3
RED DE ACCESO. Apertura de pista y faja auxiliar	10	72	6	5276	10072A00605276	0,1
RED DE ACCESO. Apertura de pista y faja auxiliar	10	72	6	5797	10072A00605797	1849,4
RED DE ACCESO. Apertura de pista y faja auxiliar	10	72	6	5798	10072A00605798	765,4
RED DE ACCESO. Apertura de pista y faja auxiliar	10	72	6	9018	10072A00609018	1540,9
RED DE ACCESO. Apertura de pista y faja auxiliar	10	174	3	1	10174A00300001	70469,4
RED DE ACCESO. Apertura de pista y faja auxiliar	10	174	3	9001	10174A00309001	230,1
RED PRIMARIA	10	40	20	1	002000100QE05H	20,0
RED PRIMARIA	10	40	20	2	002000200QE05H	227,5
RED PRIMARIA	10	40	20	3	002000300QE05H	12,7
RED PRIMARIA	10	40	25	1	002500100QE05H	294,8
RED PRIMARIA	10	40	25	25	002502500QE05H	222,5
RED PRIMARIA	10	40	2	50	10040A00200050	135,0
RED PRIMARIA	10	40	2	52	10040A00200052	2902,3
RED PRIMARIA	10	40	2	53	10040A00200053	2982,8



RED PRIMARIA	10	40	2	54	10040A00200054	662,1
RED PRIMARIA	10	40	2	55	10040A00200055	535,4
RED PRIMARIA	10	40	2	56	10040A00200056	526,0
RED PRIMARIA	10	40	2	57	10040A00200057	685,9
RED PRIMARIA	10	40	2	58	10040A00200058	429,3
RED PRIMARIA	10	40	2	59	10040A00200059	225,6
RED PRIMARIA	10	40	2	60	10040A00200060	1975,1
RED PRIMARIA	10	40	2	66	10040A00200066	2038,9
RED PRIMARIA	10	40	2	67	10040A00200067	1860,6
RED PRIMARIA	10	40	2	68	10040A00200068	19,7
RED PRIMARIA	10	40	2	9000	10040A00209000	20,0
RED PRIMARIA	10	40	2	9001	10040A00209001	293,0
RED PRIMARIA	10	40	2	9028	10040A00209028	197,0
RED PRIMARIA	10	40	2	9033	10040A00209033	1798,1
RED PRIMARIA	10	40	3	1	10040A00300001	1395,8
RED PRIMARIA	10	40	3	2	10040A00300002	831,5
RED PRIMARIA	10	40	3	3	10040A00300003	456,8
RED PRIMARIA	10	40	3	4	10040A00300004	1039,0
RED PRIMARIA	10	40	3	5	10040A00300005	697,3
RED PRIMARIA	10	40	3	6	10040A00300006	195,9
RED PRIMARIA	10	40	3	7	10040A00300007	0,1
RED PRIMARIA	10	40	3	12	10040A00300012	1262,7
RED PRIMARIA	10	40	3	13	10040A00300013	385,4
RED PRIMARIA	10	40	3	14	10040A00300014	395,8
RED PRIMARIA	10	40	3	15	10040A00300015	1700,1
RED PRIMARIA	10	40	3	16	10040A00300016	249,3
RED PRIMARIA	10	40	3	41	10040A00300041	67,0
RED PRIMARIA	10	40	3	42	10040A00300042	1263,5
RED PRIMARIA	10	40	3	43	10040A00300043	2847,4



RED PRIMARIA	10	40	3	47	10040A00300047	1358,6
RED PRIMARIA	10	40	3	48	10040A00300048	151,6
RED PRIMARIA	10	40	3	72	10040A00300072	27914,8
RED PRIMARIA	10	40	3	358	10040A00300358	6431,3
RED PRIMARIA	10	40	3	359	10040A00300359	2027,6
RED PRIMARIA	10	40	3	360	10040A00300360	3275,5
RED PRIMARIA	10	40	3	361	10040A00300361	3147,5
RED PRIMARIA	10	40	3	362	10040A00300362	1957,3
RED PRIMARIA	10	40	3	363	10040A00300363	56,1
RED PRIMARIA	10	40	3	424	10040A00300424	0,8
RED PRIMARIA	10	40	3	425	10040A00300425	920,5
RED PRIMARIA	10	40	3	426	10040A00300426	561,2
RED PRIMARIA	10	40	3	9000	10040A00309000	222,5
RED PRIMARIA	10	40	3	9001	10040A00309001	512,0
RED PRIMARIA	10	40	3	9003	10040A00309003	236,6
RED PRIMARIA	10	40	3	9014	10040A00309014	178,5
RED PRIMARIA	10	40	3	9015	10040A00309015	204,5
RED PRIMARIA	10	40	3	9033	10040A00309033	2067,1
RED PRIMARIA	10	40	5	1	10040A00500001	10913,9
RED PRIMARIA	10	40	5	6	10040A00500006	157,6
RED PRIMARIA	10	40	5	7	10040A00500007	1140,9
RED PRIMARIA	10	40	5	8	10040A00500008	853,3
RED PRIMARIA	10	40	5	9	10040A00500009	767,9
RED PRIMARIA	10	40	5	10	10040A00500010	1095,3
RED PRIMARIA	10	40	5	11	10040A00500011	764,4
RED PRIMARIA	10	40	5	12	10040A00500012	399,9
RED PRIMARIA	10	40	5	13	10040A00500013	1542,6
RED PRIMARIA	10	40	5	14	10040A00500014	532,4
RED PRIMARIA	10	40	5	15	10040A00500015	2153,4



RED PRIMARIA	10	40	5	16	10040A00500016	84,5
RED PRIMARIA	10	40	5	17	10040A00500017	594,7
RED PRIMARIA	10	40	5	18	10040A00500018	465,3
RED PRIMARIA	10	40	5	19	10040A00500019	1007,7
RED PRIMARIA	10	40	5	20	10040A00500020	625,1
RED PRIMARIA	10	40	5	21	10040A00500021	597,4
RED PRIMARIA	10	40	5	22	10040A00500022	579,4
RED PRIMARIA	10	40	5	23	10040A00500023	2826,3
RED PRIMARIA	10	40	5	24	10040A00500024	1323,4
RED PRIMARIA	10	40	5	25	10040A00500025	833,9
RED PRIMARIA	10	40	5	26	10040A00500026	1125,3
RED PRIMARIA	10	40	5	27	10040A00500027	851,4
RED PRIMARIA	10	40	5	28	10040A00500028	618,5
RED PRIMARIA	10	40	5	29	10040A00500029	500,0
RED PRIMARIA	10	40	5	30	10040A00500030	904,8
RED PRIMARIA	10	40	5	31	10040A00500031	525,1
RED PRIMARIA	10	40	5	32	10040A00500032	1157,6
RED PRIMARIA	10	40	5	41	10040A00500041	561,8
RED PRIMARIA	10	40	5	42	10040A00500042	656,9
RED PRIMARIA	10	40	5	43	10040A00500043	695,6
RED PRIMARIA	10	40	5	44	10040A00500044	101,6
RED PRIMARIA	10	40	5	45	10040A00500045	549,6
RED PRIMARIA	10	40	5	46	10040A00500046	1358,2
RED PRIMARIA	10	40	5	47	10040A00500047	2084,2
RED PRIMARIA	10	40	5	48	10040A00500048	1145,9
RED PRIMARIA	10	40	5	49	10040A00500049	775,0
RED PRIMARIA	10	40	5	50	10040A00500050	808,7
RED PRIMARIA	10	40	5	52	10040A00500052	732,3
RED PRIMARIA	10	40	5	53	10040A00500053	1254,5



RED PRIMARIA	10	40	5	55	10040A00500055	664,0
RED PRIMARIA	10	40	5	56	10040A00500056	950,0
RED PRIMARIA	10	40	5	57	10040A00500057	1484,3
RED PRIMARIA	10	40	5	58	10040A00500058	1566,5
RED PRIMARIA	10	40	5	59	10040A00500059	957,1
RED PRIMARIA	10	40	5	61	10040A00500061	1318,4
RED PRIMARIA	10	40	5	62	10040A00500062	1400,0
RED PRIMARIA	10	40	5	63	10040A00500063	2391,8
RED PRIMARIA	10	40	5	64	10040A00500064	4480,7
RED PRIMARIA	10	40	5	65	10040A00500065	2118,5
RED PRIMARIA	10	40	5	66	10040A00500066	478,7
RED PRIMARIA	10	40	5	71	10040A00500071	646,4
RED PRIMARIA	10	40	5	72	10040A00500072	2896,7
RED PRIMARIA	10	40	5	75	10040A00500075	532,7
RED PRIMARIA	10	40	5	77	10040A00500077	2704,7
RED PRIMARIA	10	40	5	78	10040A00500078	2566,6
RED PRIMARIA	10	40	5	79	10040A00500079	0,7
RED PRIMARIA	10	40	5	80	10040A00500080	853,4
RED PRIMARIA	10	40	5	81	10040A00500081	138,0
RED PRIMARIA	10	40	5	82	10040A00500082	1442,6
RED PRIMARIA	10	40	5	83	10040A00500083	1669,2
RED PRIMARIA	10	40	5	84	10040A00500084	184,3
RED PRIMARIA	10	40	5	88	10040A00500088	49,3
RED PRIMARIA	10	40	5	89	10040A00500089	84,5
RED PRIMARIA	10	40	5	110	10040A00500110	343,5
RED PRIMARIA	10	40	5	111	10040A00500111	44,5
RED PRIMARIA	10	40	5	112	10040A00500112	147,3
RED PRIMARIA	10	40	5	9001	10040A00509001	8569,7
RED PRIMARIA	10	40	5	9002	10040A00509002	171,6



RED PRIMARIA	10	40	5	9004	10040A00509004	308,7
RED PRIMARIA	10	40	6	6	10040A00600006	1498,0
RED PRIMARIA	10	40	6	7	10040A00600007	3402,3
RED PRIMARIA	10	40	6	8	10040A00600008	938,8
RED PRIMARIA	10	40	6	19	10040A00600019	2961,6
RED PRIMARIA	10	40	6	20	10040A00600020	1066,5
RED PRIMARIA	10	40	6	21	10040A00600021	1316,5
RED PRIMARIA	10	40	6	22	10040A00600022	791,4
RED PRIMARIA	10	40	6	23	10040A00600023	678,8
RED PRIMARIA	10	40	6	24	10040A00600024	621,7
RED PRIMARIA	10	40	6	25	10040A00600025	820,2
RED PRIMARIA	10	40	6	41	10040A00600041	1480,5
RED PRIMARIA	10	40	6	42	10040A00600042	787,4
RED PRIMARIA	10	40	6	44	10040A00600044	1515,1
RED PRIMARIA	10	40	6	45	10040A00600045	3154,6
RED PRIMARIA	10	40	6	53	10040A00600053	4308,6
RED PRIMARIA	10	40	6	88	10040A00600088	4,1
RED PRIMARIA	10	40	6	158	10040A00600158	818,8
RED PRIMARIA	10	40	6	9000	10040A00609000	227,5
RED PRIMARIA	10	40	6	9001	10040A00609001	171,6
RED PRIMARIA	10	40	6	9006	10040A00609006	3082,2
RED PRIMARIA	10	40	6	9008	10040A00609008	164,2
RED PRIMARIA	10	72	4	1	10072A00400001	152,2
RED PRIMARIA	10	72	4	4	10072A00400004	323,3
RED PRIMARIA	10	72	4	24	10072A00400024	48,9
RED PRIMARIA	10	72	4	148	10072A00400148	51,3
RED PRIMARIA	10	72	4	5148	10072A00405148	8876,7
RED PRIMARIA	10	72	4	9008	10072A00409008	113,6
RED PRIMARIA	10	72	4	9012	10072A00409012	103,5



RED PRIMARIA	10	72	5	11	10072A00500011	4,3
RED PRIMARIA	10	72	5	12	10072A00500012	1052,8
RED PRIMARIA	10	72	5	13	10072A00500013	1085,7
RED PRIMARIA	10	72	5	14	10072A00500014	3561,0
RED PRIMARIA	10	72	5	15	10072A00500015	13299,1
RED PRIMARIA	10	72	5	16	10072A00500016	907,2
RED PRIMARIA	10	72	5	17	10072A00500017	967,5
RED PRIMARIA	10	72	5	18	10072A00500018	941,4
RED PRIMARIA	10	72	5	19	10072A00500019	671,8
RED PRIMARIA	10	72	5	20	10072A00500020	2429,6
RED PRIMARIA	10	72	5	21	10072A00500021	1645,3
RED PRIMARIA	10	72	5	22	10072A00500022	10714,3
RED PRIMARIA	10	72	5	5015	10072A00505015	1844,3
RED PRIMARIA	10	72	5	5016	10072A00505016	88,3
RED PRIMARIA	10	72	5	5017	10072A00505017	1019,8
RED PRIMARIA	10	72	5	5018	10072A00505018	888,1
RED PRIMARIA	10	72	5	5019	10072A00505019	653,6
RED PRIMARIA	10	72	5	5020	10072A00505020	2269,9
RED PRIMARIA	10	72	5	5021	10072A00505021	1413,4
RED PRIMARIA	10	72	5	5022	10072A00505022	6641,5
RED PRIMARIA	10	72	5	5373	10072A00505373	73,9
RED PRIMARIA	10	72	5	9001	10072A00509001	4118,6
RED PRIMARIA	10	72	5	10015	10072A00510015	1748,8
RED PRIMARIA	10	72	5	10016	10072A00510016	1250,9
RED PRIMARIA	10	72	5	10373	10072A00510373	0,1
RED PRIMARIA	10	72	6	1	10072A00600001	41491,8
RED PRIMARIA	10	72	6	3	10072A00600003	56417,5
RED PRIMARIA	10	72	6	52	10072A00600052	17935,8
RED PRIMARIA	10	72	6	111	10072A00600111	1,3



RED PRIMARIA	10	72	6	112	10072A00600112	130,2
RED PRIMARIA	10	72	6	113	10072A00600113	218,6
RED PRIMARIA	10	72	6	114	10072A00600114	21,0
RED PRIMARIA	10	72	6	236	10072A00600236	1245,3
RED PRIMARIA	10	72	6	237	10072A00600237	36349,4
RED PRIMARIA	10	72	6	528	10072A00600528	6,8
RED PRIMARIA	10	72	6	529	10072A00600529	9,0
RED PRIMARIA	10	72	6	540	10072A00600540	33,1
RED PRIMARIA	10	72	6	541	10072A00600541	86,0
RED PRIMARIA	10	72	6	542	10072A00600542	59,9
RED PRIMARIA	10	72	6	543	10072A00600543	74,2
RED PRIMARIA	10	72	6	544	10072A00600544	39,9
RED PRIMARIA	10	72	6	545	10072A00600545	13,2
RED PRIMARIA	10	72	6	547	10072A00600547	310,4
RED PRIMARIA	10	72	6	548	10072A00600548	176,4
RED PRIMARIA	10	72	6	549	10072A00600549	264,5
RED PRIMARIA	10	72	6	550	10072A00600550	324,4
RED PRIMARIA	10	72	6	551	10072A00600551	919,7
RED PRIMARIA	10	72	6	552	10072A00600552	865,5
RED PRIMARIA	10	72	6	553	10072A00600553	176,2
RED PRIMARIA	10	72	6	554	10072A00600554	95,5
RED PRIMARIA	10	72	6	555	10072A00600555	54,4
RED PRIMARIA	10	72	6	556	10072A00600556	30,0
RED PRIMARIA	10	72	6	557	10072A00600557	0,5
RED PRIMARIA	10	72	6	598	10072A00600598	1636,7
RED PRIMARIA	10	72	6	600	10072A00600600	705,9
RED PRIMARIA	10	72	6	601	10072A00600601	589,6
RED PRIMARIA	10	72	6	609	10072A00600609	730,6
RED PRIMARIA	10	72	6	610	10072A00600610	918,8



RED PRIMARIA	10	72	6	611	10072A00600611	493,5
RED PRIMARIA	10	72	6	612	10072A00600612	594,0
RED PRIMARIA	10	72	6	613	10072A00600613	592,8
RED PRIMARIA	10	72	6	673	10072A00600673	346,5
RED PRIMARIA	10	72	6	674	10072A00600674	833,8
RED PRIMARIA	10	72	6	679	10072A00600679	1,6
RED PRIMARIA	10	72	6	680	10072A00600680	321,3
RED PRIMARIA	10	72	6	681	10072A00600681	614,5
RED PRIMARIA	10	72	6	682	10072A00600682	472,0
RED PRIMARIA	10	72	6	683	10072A00600683	298,2
RED PRIMARIA	10	72	6	798	10072A00600798	3939,6
RED PRIMARIA	10	72	6	799	10072A00600799	8724,0
RED PRIMARIA	10	72	6	800	10072A00600800	5018,3
RED PRIMARIA	10	72	6	970	10072A00600970	292,5
RED PRIMARIA	10	72	6	971	10072A00600971	567,3
RED PRIMARIA	10	72	6	972	10072A00600972	115,0
RED PRIMARIA	10	72	6	1024	10072A00601024	566,3
RED PRIMARIA	10	72	6	1025	10072A00601025	112,4
RED PRIMARIA	10	72	6	1026	10072A00601026	589,6
RED PRIMARIA	10	72	6	1028	10072A00601028	502,7
RED PRIMARIA	10	72	6	1029	10072A00601029	709,0
RED PRIMARIA	10	72	6	1034	10072A00601034	580,8
RED PRIMARIA	10	72	6	1043	10072A00601043	188,8
RED PRIMARIA	10	72	6	1044	10072A00601044	249,7
RED PRIMARIA	10	72	6	1052	10072A00601052	599,1
RED PRIMARIA	10	72	6	1053	10072A00601053	714,3
RED PRIMARIA	10	72	6	1054	10072A00601054	342,0
RED PRIMARIA	10	72	6	1055	10072A00601055	345,3
RED PRIMARIA	10	72	6	1099	10072A00601099	76,2



RED PRIMARIA	10	72	6	1100	10072A00601100	422,4
RED PRIMARIA	10	72	6	1101	10072A00601101	757,3
RED PRIMARIA	10	72	6	1103	10072A00601103	935,8
RED PRIMARIA	10	72	6	1321	10072A00601321	406,8
RED PRIMARIA	10	72	6	1322	10072A00601322	1654,6
RED PRIMARIA	10	72	6	1323	10072A00601323	22,6
RED PRIMARIA	10	72	6	1333	10072A00601333	24,8
RED PRIMARIA	10	72	6	1334	10072A00601334	228,0
RED PRIMARIA	10	72	6	1335	10072A00601335	866,6
RED PRIMARIA	10	72	6	1354	10072A00601354	51,8
RED PRIMARIA	10	72	6	1355	10072A00601355	845,7
RED PRIMARIA	10	72	6	1356	10072A00601356	1043,1
RED PRIMARIA	10	72	6	1466	10072A00601466	21821,5
RED PRIMARIA	10	72	6	1467	10072A00601467	529,4
RED PRIMARIA	10	72	6	1519	10072A00601519	664,6
RED PRIMARIA	10	72	6	1521	10072A00601521	600,6
RED PRIMARIA	10	72	6	1612	10072A00601612	51,9
RED PRIMARIA	10	72	6	5001	10072A00605001	9635,9
RED PRIMARIA	10	72	6	5556	10072A00605556	95,6
RED PRIMARIA	10	72	6	5557	10072A00605557	148,2
RED PRIMARIA	10	72	6	9012	10072A00609012	39,8
RED PRIMARIA	10	72	6	9013	10072A00609013	802,8
RED PRIMARIA	10	72	6	9017	10072A00609017	156,7
RED PRIMARIA	10	72	6	9022	10072A00609022	273,8
RED PRIMARIA	10	72	6	9023	10072A00609023	129,4
RED PRIMARIA	10	72	6	9024	10072A00609024	320,7
RED PRIMARIA	10	72	7	90	10072A00700090	208,1
RED PRIMARIA	10	72	7	91	10072A00700091	5,7
RED PRIMARIA	10	72	7	92	10072A00700092	702,8



RED PRIMARIA	10	72	7	93	10072A00700093	50,5
RED PRIMARIA	10	72	7	94	10072A00700094	753,1
RED PRIMARIA	10	72	7	95	10072A00700095	482,0
RED PRIMARIA	10	72	7	98	10072A00700098	190,2
RED PRIMARIA	10	72	7	99	10072A00700099	156,3
RED PRIMARIA	10	72	7	100	10072A00700100	334,7
RED PRIMARIA	10	72	7	101	10072A00700101	529,0
RED PRIMARIA	10	72	7	102	10072A00700102	2029,3
RED PRIMARIA	10	72	7	103	10072A00700103	814,9
RED PRIMARIA	10	72	7	104	10072A00700104	1200,8
RED PRIMARIA	10	72	7	105	10072A00700105	322,4
RED PRIMARIA	10	72	7	106	10072A00700106	98,4
RED PRIMARIA	10	72	7	110	10072A00700110	266,0
RED PRIMARIA	10	72	7	111	10072A00700111	1096,4
RED PRIMARIA	10	72	7	112	10072A00700112	1665,9
RED PRIMARIA	10	72	7	114	10072A00700114	3,1
RED PRIMARIA	10	72	7	115	10072A00700115	14,0
RED PRIMARIA	10	72	7	116	10072A00700116	520,8
RED PRIMARIA	10	72	7	117	10072A00700117	166,9
RED PRIMARIA	10	72	7	118	10072A00700118	1054,4
RED PRIMARIA	10	72	7	119	10072A00700119	369,1
RED PRIMARIA	10	72	7	120	10072A00700120	953,3
RED PRIMARIA	10	72	7	121	10072A00700121	1170,7
RED PRIMARIA	10	72	7	122	10072A00700122	258,8
RED PRIMARIA	10	72	7	123	10072A00700123	228,1
RED PRIMARIA	10	72	7	124	10072A00700124	207,1
RED PRIMARIA	10	72	7	125	10072A00700125	68,0
RED PRIMARIA	10	72	7	127	10072A00700127	85,5
RED PRIMARIA	10	72	7	128	10072A00700128	107,8



RED PRIMARIA	10	72	7	129	10072A00700129	44,2
RED PRIMARIA	10	72	7	130	10072A00700130	73,1
RED PRIMARIA	10	72	7	132	10072A00700132	72,9
RED PRIMARIA	10	72	7	133	10072A00700133	35,8
RED PRIMARIA	10	72	7	134	10072A00700134	154,4
RED PRIMARIA	10	72	7	135	10072A00700135	286,2
RED PRIMARIA	10	72	7	141	10072A00700141	59,6
RED PRIMARIA	10	72	7	142	10072A00700142	76,2
RED PRIMARIA	10	72	7	144	10072A00700144	128,8
RED PRIMARIA	10	72	7	145	10072A00700145	116,0
RED PRIMARIA	10	72	7	147	10072A00700147	53,9
RED PRIMARIA	10	72	7	148	10072A00700148	74,9
RED PRIMARIA	10	72	7	149	10072A00700149	127,7
RED PRIMARIA	10	72	7	150	10072A00700150	195,9
RED PRIMARIA	10	72	7	151	10072A00700151	94,0
RED PRIMARIA	10	72	7	152	10072A00700152	114,3
RED PRIMARIA	10	72	7	153	10072A00700153	456,4
RED PRIMARIA	10	72	7	154	10072A00700154	971,6
RED PRIMARIA	10	72	7	155	10072A00700155	934,0
RED PRIMARIA	10	72	7	156	10072A00700156	606,1
RED PRIMARIA	10	72	7	157	10072A00700157	429,3
RED PRIMARIA	10	72	7	158	10072A00700158	235,2
RED PRIMARIA	10	72	7	159	10072A00700159	178,7
RED PRIMARIA	10	72	7	179	10072A00700179	14,4
RED PRIMARIA	10	72	7	189	10072A00700189	56,5
RED PRIMARIA	10	72	7	190	10072A00700190	78,1
RED PRIMARIA	10	72	7	191	10072A00700191	79,2
RED PRIMARIA	10	72	7	192	10072A00700192	1905,7
RED PRIMARIA	10	72	7	193	10072A00700193	900,8



RED PRIMARIA	10	72	7	194	10072A00700194	42,6
RED PRIMARIA	10	72	7	195	10072A00700195	13,5
RED PRIMARIA	10	72	7	196	10072A00700196	6,4
RED PRIMARIA	10	72	7	197	10072A00700197	293,7
RED PRIMARIA	10	72	7	198	10072A00700198	515,0
RED PRIMARIA	10	72	7	199	10072A00700199	1906,4
RED PRIMARIA	10	72	7	200	10072A00700200	2,0
RED PRIMARIA	10	72	7	205	10072A00700205	380,3
RED PRIMARIA	10	72	7	206	10072A00700206	1141,1
RED PRIMARIA	10	72	7	207	10072A00700207	16,4
RED PRIMARIA	10	72	7	211	10072A00700211	1384,6
RED PRIMARIA	10	72	7	212	10072A00700212	738,8
RED PRIMARIA	10	72	7	213	10072A00700213	533,2
RED PRIMARIA	10	72	7	214	10072A00700214	376,7
RED PRIMARIA	10	72	7	215	10072A00700215	183,8
RED PRIMARIA	10	72	7	216	10072A00700216	775,6
RED PRIMARIA	10	72	7	250	10072A00700250	4107,8
RED PRIMARIA	10	72	7	251	10072A00700251	212,5
RED PRIMARIA	10	72	7	252	10072A00700252	1467,3
RED PRIMARIA	10	72	7	253	10072A00700253	758,1
RED PRIMARIA	10	72	7	254	10072A00700254	1000,5
RED PRIMARIA	10	72	7	255	10072A00700255	573,7
RED PRIMARIA	10	72	7	256	10072A00700256	1060,0
RED PRIMARIA	10	72	7	257	10072A00700257	939,6
RED PRIMARIA	10	72	7	258	10072A00700258	944,1
RED PRIMARIA	10	72	7	259	10072A00700259	0,0
RED PRIMARIA	10	72	7	313	10072A00700313	1699,7
RED PRIMARIA	10	72	7	314	10072A00700314	88,8
RED PRIMARIA	10	72	7	316	10072A00700316	534,3



RED PRIMARIA	10	72	7	317	10072A00700317	1282,8
RED PRIMARIA	10	72	7	318	10072A00700318	1739,2
RED PRIMARIA	10	72	7	319	10072A00700319	1812,4
RED PRIMARIA	10	72	7	320	10072A00700320	1121,4
RED PRIMARIA	10	72	7	321	10072A00700321	159,1
RED PRIMARIA	10	72	7	322	10072A00700322	0,0
RED PRIMARIA	10	72	7	323	10072A00700323	73,2
RED PRIMARIA	10	72	7	336	10072A00700336	466,2
RED PRIMARIA	10	72	7	337	10072A00700337	545,0
RED PRIMARIA	10	72	7	338	10072A00700338	655,9
RED PRIMARIA	10	72	7	339	10072A00700339	579,8
RED PRIMARIA	10	72	7	340	10072A00700340	75,2
RED PRIMARIA	10	72	7	341	10072A00700341	164,0
RED PRIMARIA	10	72	7	342	10072A00700342	258,1
RED PRIMARIA	10	72	7	343	10072A00700343	303,5
RED PRIMARIA	10	72	7	344	10072A00700344	391,6
RED PRIMARIA	10	72	7	355	10072A00700355	735,6
RED PRIMARIA	10	72	7	356	10072A00700356	287,2
RED PRIMARIA	10	72	7	357	10072A00700357	411,0
RED PRIMARIA	10	72	7	358	10072A00700358	360,8
RED PRIMARIA	10	72	7	359	10072A00700359	367,3
RED PRIMARIA	10	72	7	360	10072A00700360	442,2
RED PRIMARIA	10	72	7	361	10072A00700361	214,6
RED PRIMARIA	10	72	7	362	10072A00700362	272,4
RED PRIMARIA	10	72	7	363	10072A00700363	237,9
RED PRIMARIA	10	72	7	365	10072A00700365	1,3
RED PRIMARIA	10	72	7	491	10072A00700491	3,1
RED PRIMARIA	10	72	7	492	10072A00700492	316,4
RED PRIMARIA	10	72	7	493	10072A00700493	145,1



RED PRIMARIA	10	72	7	497	10072A00700497	96,7
RED PRIMARIA	10	72	7	498	10072A00700498	311,3
RED PRIMARIA	10	72	7	499	10072A00700499	1288,2
RED PRIMARIA	10	72	7	500	10072A00700500	381,0
RED PRIMARIA	10	72	7	501	10072A00700501	355,5
RED PRIMARIA	10	72	7	502	10072A00700502	669,4
RED PRIMARIA	10	72	7	504	10072A00700504	568,1
RED PRIMARIA	10	72	7	505	10072A00700505	704,6
RED PRIMARIA	10	72	7	512	10072A00700512	18,5
RED PRIMARIA	10	72	7	513	10072A00700513	984,9
RED PRIMARIA	10	72	7	514	10072A00700514	846,4
RED PRIMARIA	10	72	7	528	10072A00700528	124,1
RED PRIMARIA	10	72	7	529	10072A00700529	642,6
RED PRIMARIA	10	72	7	530	10072A00700530	684,5
RED PRIMARIA	10	72	7	532	10072A00700532	107,0
RED PRIMARIA	10	72	7	533	10072A00700533	394,8
RED PRIMARIA	10	72	7	534	10072A00700534	271,6
RED PRIMARIA	10	72	7	535	10072A00700535	365,5
RED PRIMARIA	10	72	7	536	10072A00700536	405,5
RED PRIMARIA	10	72	7	550	10072A00700550	73,1
RED PRIMARIA	10	72	7	551	10072A00700551	2097,8
RED PRIMARIA	10	72	7	552	10072A00700552	900,9
RED PRIMARIA	10	72	7	553	10072A00700553	81,8
RED PRIMARIA	10	72	7	554	10072A00700554	250,4
RED PRIMARIA	10	72	7	555	10072A00700555	785,5
RED PRIMARIA	10	72	7	556	10072A00700556	468,1
RED PRIMARIA	10	72	7	558	10072A00700558	5,3
RED PRIMARIA	10	72	7	617	10072A00700617	550,5
RED PRIMARIA	10	72	7	618	10072A00700618	571,6



RED PRIMARIA	10	72	7	619	10072A00700619	1011,1
RED PRIMARIA	10	72	7	680	10072A00700680	14,9
RED PRIMARIA	10	72	7	681	10072A00700681	2881,8
RED PRIMARIA	10	72	7	682	10072A00700682	535,0
RED PRIMARIA	10	72	7	683	10072A00700683	648,7
RED PRIMARIA	10	72	7	684	10072A00700684	24,1
RED PRIMARIA	10	72	7	685	10072A00700685	576,6
RED PRIMARIA	10	72	7	686	10072A00700686	665,4
RED PRIMARIA	10	72	7	687	10072A00700687	517,8
RED PRIMARIA	10	72	7	688	10072A00700688	1560,1
RED PRIMARIA	10	72	7	689	10072A00700689	913,0
RED PRIMARIA	10	72	7	690	10072A00700690	161,3
RED PRIMARIA	10	72	7	692	10072A00700692	1242,0
RED PRIMARIA	10	72	7	693	10072A00700693	744,5
RED PRIMARIA	10	72	7	694	10072A00700694	492,1
RED PRIMARIA	10	72	7	695	10072A00700695	938,3
RED PRIMARIA	10	72	7	696	10072A00700696	371,9
RED PRIMARIA	10	72	7	697	10072A00700697	930,2
RED PRIMARIA	10	72	7	698	10072A00700698	1156,2
RED PRIMARIA	10	72	7	699	10072A00700699	730,1
RED PRIMARIA	10	72	7	700	10072A00700700	71,0
RED PRIMARIA	10	72	7	701	10072A00700701	625,0
RED PRIMARIA	10	72	7	702	10072A00700702	845,3
RED PRIMARIA	10	72	7	703	10072A00700703	457,4
RED PRIMARIA	10	72	7	704	10072A00700704	201,4
RED PRIMARIA	10	72	7	705	10072A00700705	120,8
RED PRIMARIA	10	72	7	706	10072A00700706	304,1
RED PRIMARIA	10	72	7	707	10072A00700707	442,9
RED PRIMARIA	10	72	7	708	10072A00700708	390,3



RED PRIMARIA	10	72	7	709	10072A00700709	322,2
RED PRIMARIA	10	72	7	710	10072A00700710	888,8
RED PRIMARIA	10	72	7	711	10072A00700711	20,1
RED PRIMARIA	10	72	7	712	10072A00700712	699,2
RED PRIMARIA	10	72	7	713	10072A00700713	427,1
RED PRIMARIA	10	72	7	714	10072A00700714	370,9
RED PRIMARIA	10	72	7	715	10072A00700715	809,1
RED PRIMARIA	10	72	7	716	10072A00700716	225,3
RED PRIMARIA	10	72	7	741	10072A00700741	98,8
RED PRIMARIA	10	72	7	742	10072A00700742	160,0
RED PRIMARIA	10	72	7	743	10072A00700743	301,7
RED PRIMARIA	10	72	7	744	10072A00700744	194,0
RED PRIMARIA	10	72	7	772	10072A00700772	103,4
RED PRIMARIA	10	72	7	773	10072A00700773	1140,5
RED PRIMARIA	10	72	7	780	10072A00700780	147,1
RED PRIMARIA	10	72	7	783	10072A00700783	0,7
RED PRIMARIA	10	72	7	784	10072A00700784	116,2
RED PRIMARIA	10	72	7	785	10072A00700785	800,5
RED PRIMARIA	10	72	7	786	10072A00700786	267,3
RED PRIMARIA	10	72	7	787	10072A00700787	316,4
RED PRIMARIA	10	72	7	788	10072A00700788	232,7
RED PRIMARIA	10	72	7	789	10072A00700789	157,4
RED PRIMARIA	10	72	7	790	10072A00700790	357,3
RED PRIMARIA	10	72	7	791	10072A00700791	96,1
RED PRIMARIA	10	72	7	792	10072A00700792	303,6
RED PRIMARIA	10	72	7	793	10072A00700793	179,1
RED PRIMARIA	10	72	7	795	10072A00700795	2783,2
RED PRIMARIA	10	72	7	796	10072A00700796	2747,0
RED PRIMARIA	10	72	7	797	10072A00700797	346,9



RED PRIMARIA	10	72	7	798	10072A00700798	109,8
RED PRIMARIA	10	72	7	801	10072A00700801	117,2
RED PRIMARIA	10	72	7	802	10072A00700802	174,9
RED PRIMARIA	10	72	7	803	10072A00700803	150,9
RED PRIMARIA	10	72	7	804	10072A00700804	192,3
RED PRIMARIA	10	72	7	805	10072A00700805	142,0
RED PRIMARIA	10	72	7	806	10072A00700806	198,3
RED PRIMARIA	10	72	7	810	10072A00700810	252,8
RED PRIMARIA	10	72	7	811	10072A00700811	215,6
RED PRIMARIA	10	72	7	812	10072A00700812	164,5
RED PRIMARIA	10	72	7	813	10072A00700813	176,8
RED PRIMARIA	10	72	7	816	10072A00700816	157,6
RED PRIMARIA	10	72	7	817	10072A00700817	168,1
RED PRIMARIA	10	72	7	820	10072A00700820	200,6
RED PRIMARIA	10	72	7	821	10072A00700821	176,3
RED PRIMARIA	10	72	7	822	10072A00700822	142,1
RED PRIMARIA	10	72	7	823	10072A00700823	209,1
RED PRIMARIA	10	72	7	824	10072A00700824	172,5
RED PRIMARIA	10	72	7	825	10072A00700825	200,5
RED PRIMARIA	10	72	7	826	10072A00700826	191,9
RED PRIMARIA	10	72	7	828	10072A00700828	183,7
RED PRIMARIA	10	72	7	829	10072A00700829	214,5
RED PRIMARIA	10	72	7	830	10072A00700830	2383,1
RED PRIMARIA	10	72	7	831	10072A00700831	1184,3
RED PRIMARIA	10	72	7	837	10072A00700837	2708,8
RED PRIMARIA	10	72	7	838	10072A00700838	105,3
RED PRIMARIA	10	72	7	839	10072A00700839	175,5
RED PRIMARIA	10	72	7	840	10072A00700840	196,6
RED PRIMARIA	10	72	7	843	10072A00700843	169,6



RED PRIMARIA	10	72	7	844	10072A00700844	383,7
RED PRIMARIA	10	72	7	845	10072A00700845	345,5
RED PRIMARIA	10	72	7	847	10072A00700847	193,6
RED PRIMARIA	10	72	7	848	10072A00700848	517,7
RED PRIMARIA	10	72	7	849	10072A00700849	196,2
RED PRIMARIA	10	72	7	851	10072A00700851	175,9
RED PRIMARIA	10	72	7	852	10072A00700852	219,7
RED PRIMARIA	10	72	7	854	10072A00700854	155,9
RED PRIMARIA	10	72	7	855	10072A00700855	189,0
RED PRIMARIA	10	72	7	856	10072A00700856	151,9
RED PRIMARIA	10	72	7	858	10072A00700858	216,0
RED PRIMARIA	10	72	7	859	10072A00700859	194,1
RED PRIMARIA	10	72	7	860	10072A00700860	208,9
RED PRIMARIA	10	72	7	861	10072A00700861	206,3
RED PRIMARIA	10	72	7	862	10072A00700862	1060,8
RED PRIMARIA	10	72	7	863	10072A00700863	83,7
RED PRIMARIA	10	72	7	864	10072A00700864	199,8
RED PRIMARIA	10	72	7	866	10072A00700866	1426,5
RED PRIMARIA	10	72	7	867	10072A00700867	381,9
RED PRIMARIA	10	72	7	868	10072A00700868	258,7
RED PRIMARIA	10	72	7	870	10072A00700870	216,6
RED PRIMARIA	10	72	7	871	10072A00700871	166,3
RED PRIMARIA	10	72	7	872	10072A00700872	409,6
RED PRIMARIA	10	72	7	873	10072A00700873	185,8
RED PRIMARIA	10	72	7	874	10072A00700874	440,8
RED PRIMARIA	10	72	7	875	10072A00700875	438,7
RED PRIMARIA	10	72	7	876	10072A00700876	742,1
RED PRIMARIA	10	72	7	877	10072A00700877	846,2
RED PRIMARIA	10	72	7	878	10072A00700878	1000,7



RED PRIMARIA	10	72	7	879	10072A00700879	1423,1
RED PRIMARIA	10	72	7	880	10072A00700880	217,9
RED PRIMARIA	10	72	7	881	10072A00700881	231,4
RED PRIMARIA	10	72	7	882	10072A00700882	225,7
RED PRIMARIA	10	72	7	884	10072A00700884	190,6
RED PRIMARIA	10	72	7	886	10072A00700886	204,9
RED PRIMARIA	10	72	7	887	10072A00700887	133,6
RED PRIMARIA	10	72	7	888	10072A00700888	146,5
RED PRIMARIA	10	72	7	890	10072A00700890	97,8
RED PRIMARIA	10	72	7	893	10072A00700893	262,1
RED PRIMARIA	10	72	7	894	10072A00700894	95,5
RED PRIMARIA	10	72	7	895	10072A00700895	61,2
RED PRIMARIA	10	72	7	896	10072A00700896	225,6
RED PRIMARIA	10	72	7	897	10072A00700897	182,1
RED PRIMARIA	10	72	7	899	10072A00700899	178,9
RED PRIMARIA	10	72	7	900	10072A00700900	189,4
RED PRIMARIA	10	72	7	901	10072A00700901	175,1
RED PRIMARIA	10	72	7	902	10072A00700902	182,0
RED PRIMARIA	10	72	7	934	10072A00700934	703,7
RED PRIMARIA	10	72	7	935	10072A00700935	90,3
RED PRIMARIA	10	72	7	936	10072A00700936	1184,3
RED PRIMARIA	10	72	7	937	10072A00700937	694,6
RED PRIMARIA	10	72	7	957	10072A00700957	2753,1
RED PRIMARIA	10	72	7	958	10072A00700958	1398,5
RED PRIMARIA	10	72	7	959	10072A00700959	1412,2
RED PRIMARIA	10	72	7	960	10072A00700960	1829,5
RED PRIMARIA	10	72	7	963	10072A00700963	874,3
RED PRIMARIA	10	72	7	964	10072A00700964	398,8
RED PRIMARIA	10	72	7	965	10072A00700965	654,8



RED PRIMARIA	10	72	7	966	10072A00700966	1425,7
RED PRIMARIA	10	72	7	977	10072A00700977	11,4
RED PRIMARIA	10	72	7	978	10072A00700978	70,7
RED PRIMARIA	10	72	7	979	10072A00700979	91,1
RED PRIMARIA	10	72	7	980	10072A00700980	595,3
RED PRIMARIA	10	72	7	981	10072A00700981	1227,5
RED PRIMARIA	10	72	7	982	10072A00700982	735,0
RED PRIMARIA	10	72	7	983	10072A00700983	1299,1
RED PRIMARIA	10	72	7	984	10072A00700984	300,8
RED PRIMARIA	10	72	7	985	10072A00700985	978,9
RED PRIMARIA	10	72	7	986	10072A00700986	493,9
RED PRIMARIA	10	72	7	987	10072A00700987	451,9
RED PRIMARIA	10	72	7	988	10072A00700988	291,0
RED PRIMARIA	10	72	7	989	10072A00700989	828,7
RED PRIMARIA	10	72	7	990	10072A00700990	94,2
RED PRIMARIA	10	72	7	991	10072A00700991	8,4
RED PRIMARIA	10	72	7	1001	10072A00701001	20,1
RED PRIMARIA	10	72	7	1003	10072A00701003	887,0
RED PRIMARIA	10	72	7	1004	10072A00701004	329,0
RED PRIMARIA	10	72	7	1005	10072A00701005	209,3
RED PRIMARIA	10	72	7	1006	10072A00701006	449,5
RED PRIMARIA	10	72	7	1007	10072A00701007	157,2
RED PRIMARIA	10	72	7	1008	10072A00701008	83,2
RED PRIMARIA	10	72	7	1009	10072A00701009	720,1
RED PRIMARIA	10	72	7	1010	10072A00701010	151,2
RED PRIMARIA	10	72	7	1016	10072A00701016	44,2
RED PRIMARIA	10	72	7	1017	10072A00701017	797,7
RED PRIMARIA	10	72	7	1018	10072A00701018	389,8
RED PRIMARIA	10	72	7	1019	10072A00701019	170,9



RED PRIMARIA	10	72	7	1020	10072A00701020	598,0
RED PRIMARIA	10	72	7	1021	10072A00701021	162,9
RED PRIMARIA	10	72	7	1022	10072A00701022	92,5
RED PRIMARIA	10	72	7	1023	10072A00701023	613,9
RED PRIMARIA	10	72	7	1024	10072A00701024	556,4
RED PRIMARIA	10	72	7	1025	10072A00701025	713,4
RED PRIMARIA	10	72	7	1026	10072A00701026	452,5
RED PRIMARIA	10	72	7	1027	10072A00701027	281,6
RED PRIMARIA	10	72	7	1028	10072A00701028	551,9
RED PRIMARIA	10	72	7	1029	10072A00701029	79,7
RED PRIMARIA	10	72	7	1031	10072A00701031	190,8
RED PRIMARIA	10	72	7	1032	10072A00701032	756,5
RED PRIMARIA	10	72	7	1033	10072A00701033	813,3
RED PRIMARIA	10	72	7	5583	10072A00705583	1342,8
RED PRIMARIA	10	72	7	9001	10072A00709001	205,7
RED PRIMARIA	10	72	7	9002	10072A00709002	24,8
RED PRIMARIA	10	72	7	9006	10072A00709006	4456,6
RED PRIMARIA	10	72	7	9007	10072A00709007	179,6
RED PRIMARIA	10	72	7	9009	10072A00709009	343,1
RED PRIMARIA	10	72	7	9010	10072A00709010	4526,2
RED PRIMARIA	10	72	7	9011	10072A00709011	86,3
RED PRIMARIA	10	72	7	9016	10072A00709016	107,6
RED PRIMARIA	10	72	7	9019	10072A00709019	29,2
RED PRIMARIA	10	72	7	9020	10072A00709020	109,9
RED PRIMARIA	10	72	7	9022	10072A00709022	371,1
RED PRIMARIA	10	72	7	9023	10072A00709023	109,8
RED PRIMARIA	10	72	7	9024	10072A00709024	246,0
RED PRIMARIA	10	72	7	9025	10072A00709025	31103,1
RED PRIMARIA	10	72	7	9030	10072A00709030	342,3



RED PRIMARIA	10	72	8	702	10072A00800702	180,3
RED PRIMARIA	10	72	8	704	10072A00800704	298,3
RED PRIMARIA	10	72	8	705	10072A00800705	547,7
RED PRIMARIA	10	72	8	706	10072A00800706	228,4
RED PRIMARIA	10	72	8	707	10072A00800707	305,1
RED PRIMARIA	10	72	8	708	10072A00800708	350,2
RED PRIMARIA	10	72	8	709	10072A00800709	337,5
RED PRIMARIA	10	72	8	710	10072A00800710	8,3
RED PRIMARIA	10	72	8	747	10072A00800747	2596,0
RED PRIMARIA	10	72	8	784	10072A00800784	72,8
RED PRIMARIA	10	72	8	785	10072A00800785	319,3
RED PRIMARIA	10	72	8	786	10072A00800786	1083,0
RED PRIMARIA	10	72	8	787	10072A00800787	252,2
RED PRIMARIA	10	72	8	788	10072A00800788	618,3
RED PRIMARIA	10	72	8	789	10072A00800789	478,7
RED PRIMARIA	10	72	8	790	10072A00800790	118,2
RED PRIMARIA	10	72	8	791	10072A00800791	114,3
RED PRIMARIA	10	72	8	792	10072A00800792	1456,1
RED PRIMARIA	10	72	8	793	10072A00800793	69,8
RED PRIMARIA	10	72	8	794	10072A00800794	59,2
RED PRIMARIA	10	72	8	800	10072A00800800	66,6
RED PRIMARIA	10	72	8	801	10072A00800801	1071,8
RED PRIMARIA	10	72	8	802	10072A00800802	175,4
RED PRIMARIA	10	72	8	806	10072A00800806	283,7
RED PRIMARIA	10	72	8	807	10072A00800807	626,3
RED PRIMARIA	10	72	8	808	10072A00800808	1259,6
RED PRIMARIA	10	72	8	809	10072A00800809	393,5
RED PRIMARIA	10	72	8	810	10072A00800810	589,1
RED PRIMARIA	10	72	8	838	10072A00800838	747,5



RED PRIMARIA	10	72	8	839	10072A00800839	196,9
RED PRIMARIA	10	72	8	840	10072A00800840	517,3
RED PRIMARIA	10	72	8	841	10072A00800841	485,8
RED PRIMARIA	10	72	8	842	10072A00800842	565,4
RED PRIMARIA	10	72	8	843	10072A00800843	607,6
RED PRIMARIA	10	72	8	845	10072A00800845	177,5
RED PRIMARIA	10	72	8	885	10072A00800885	368,3
RED PRIMARIA	10	72	8	886	10072A00800886	364,8
RED PRIMARIA	10	72	8	887	10072A00800887	729,3
RED PRIMARIA	10	72	8	888	10072A00800888	336,2
RED PRIMARIA	10	72	8	889	10072A00800889	410,5
RED PRIMARIA	10	72	8	932	10072A00800932	2,3
RED PRIMARIA	10	72	8	933	10072A00800933	1242,7
RED PRIMARIA	10	72	8	934	10072A00800934	900,5
RED PRIMARIA	10	72	8	935	10072A00800935	707,3
RED PRIMARIA	10	72	8	936	10072A00800936	1383,1
RED PRIMARIA	10	72	8	937	10072A00800937	1592,9
RED PRIMARIA	10	72	8	938	10072A00800938	890,2
RED PRIMARIA	10	72	8	939	10072A00800939	681,7
RED PRIMARIA	10	72	8	940	10072A00800940	15,3
RED PRIMARIA	10	72	8	942	10072A00800942	43,1
RED PRIMARIA	10	72	8	982	10072A00800982	647,9
RED PRIMARIA	10	72	8	983	10072A00800983	818,7
RED PRIMARIA	10	72	8	984	10072A00800984	498,8
RED PRIMARIA	10	72	8	985	10072A00800985	533,8
RED PRIMARIA	10	72	8	986	10072A00800986	211,0
RED PRIMARIA	10	72	8	987	10072A00800987	174,6
RED PRIMARIA	10	72	8	988	10072A00800988	229,4
RED PRIMARIA	10	72	8	989	10072A00800989	172,4



RED PRIMARIA	10	72	8	990	10072A00800990	566,7
RED PRIMARIA	10	72	8	991	10072A00800991	461,1
RED PRIMARIA	10	72	8	992	10072A00800992	390,2
RED PRIMARIA	10	72	8	993	10072A00800993	641,2
RED PRIMARIA	10	72	8	994	10072A00800994	639,1
RED PRIMARIA	10	72	8	1004	10072A00801004	3335,5
RED PRIMARIA	10	72	8	1006	10072A00801006	396,0
RED PRIMARIA	10	72	8	1007	10072A00801007	546,4
RED PRIMARIA	10	72	8	1017	10072A00801017	2476,4
RED PRIMARIA	10	72	8	1018	10072A00801018	212,3
RED PRIMARIA	10	72	8	1019	10072A00801019	1892,5
RED PRIMARIA	10	72	8	1020	10072A00801020	654,2
RED PRIMARIA	10	72	8	1021	10072A00801021	436,9
RED PRIMARIA	10	72	8	1022	10072A00801022	253,4
RED PRIMARIA	10	72	8	1023	10072A00801023	284,6
RED PRIMARIA	10	72	8	1024	10072A00801024	960,3
RED PRIMARIA	10	72	8	1025	10072A00801025	745,1
RED PRIMARIA	10	72	8	1026	10072A00801026	922,7
RED PRIMARIA	10	72	8	1027	10072A00801027	585,3
RED PRIMARIA	10	72	8	1028	10072A00801028	574,1
RED PRIMARIA	10	72	8	1029	10072A00801029	37,4
RED PRIMARIA	10	72	8	1034	10072A00801034	472,5
RED PRIMARIA	10	72	8	1035	10072A00801035	136,6
RED PRIMARIA	10	72	8	1036	10072A00801036	349,7
RED PRIMARIA	10	72	8	1037	10072A00801037	429,8
RED PRIMARIA	10	72	8	1038	10072A00801038	408,4
RED PRIMARIA	10	72	8	1039	10072A00801039	405,2
RED PRIMARIA	10	72	8	1040	10072A00801040	364,2
RED PRIMARIA	10	72	8	1041	10072A00801041	462,5



RED PRIMARIA	10	72	8	1042	10072A00801042	414,9
RED PRIMARIA	10	72	8	1043	10072A00801043	964,9
RED PRIMARIA	10	72	8	1046	10072A00801046	183,7
RED PRIMARIA	10	72	8	1047	10072A00801047	1147,6
RED PRIMARIA	10	72	8	1048	10072A00801048	365,9
RED PRIMARIA	10	72	8	1049	10072A00801049	320,5
RED PRIMARIA	10	72	8	1050	10072A00801050	664,3
RED PRIMARIA	10	72	8	1075	10072A00801075	51001,4
RED PRIMARIA	10	72	8	1079	10072A00801079	12735,3
RED PRIMARIA	10	72	8	1086	10072A00801086	8596,3
RED PRIMARIA	10	72	8	1089	10072A00801089	393,8
RED PRIMARIA	10	72	8	1090	10072A00801090	2855,1
RED PRIMARIA	10	72	8	1091	10072A00801091	1780,8
RED PRIMARIA	10	72	8	1092	10072A00801092	742,6
RED PRIMARIA	10	72	8	1093	10072A00801093	1206,9
RED PRIMARIA	10	72	8	1094	10072A00801094	155,1
RED PRIMARIA	10	72	8	1095	10072A00801095	1085,6
RED PRIMARIA	10	72	8	1096	10072A00801096	807,8
RED PRIMARIA	10	72	8	1097	10072A00801097	738,6
RED PRIMARIA	10	72	8	1098	10072A00801098	1276,6
RED PRIMARIA	10	72	8	1099	10072A00801099	92,4
RED PRIMARIA	10	72	8	1100	10072A00801100	1821,4
RED PRIMARIA	10	72	8	1102	10072A00801102	152,3
RED PRIMARIA	10	72	8	1103	10072A00801103	432,1
RED PRIMARIA	10	72	8	1104	10072A00801104	535,3
RED PRIMARIA	10	72	8	1105	10072A00801105	681,6
RED PRIMARIA	10	72	8	1106	10072A00801106	926,8
RED PRIMARIA	10	72	8	1107	10072A00801107	695,1
RED PRIMARIA	10	72	8	1108	10072A00801108	492,8



RED PRIMARIA	10	72	8	1168	10072A00801168	1012,4
RED PRIMARIA	10	72	8	1169	10072A00801169	1288,7
RED PRIMARIA	10	72	8	1170	10072A00801170	241,7
RED PRIMARIA	10	72	8	1173	10072A00801173	506,8
RED PRIMARIA	10	72	8	1174	10072A00801174	415,7
RED PRIMARIA	10	72	8	1175	10072A00801175	814,2
RED PRIMARIA	10	72	8	1177	10072A00801177	912,5
RED PRIMARIA	10	72	8	1178	10072A00801178	946,5
RED PRIMARIA	10	72	8	1179	10072A00801179	575,6
RED PRIMARIA	10	72	8	1180	10072A00801180	6,0
RED PRIMARIA	10	72	8	1181	10072A00801181	449,8
RED PRIMARIA	10	72	8	1182	10072A00801182	602,7
RED PRIMARIA	10	72	8	1183	10072A00801183	479,7
RED PRIMARIA	10	72	8	1184	10072A00801184	395,9
RED PRIMARIA	10	72	8	1185	10072A00801185	1278,3
RED PRIMARIA	10	72	8	1189	10072A00801189	895,3
RED PRIMARIA	10	72	8	1190	10072A00801190	800,6
RED PRIMARIA	10	72	8	1191	10072A00801191	567,5
RED PRIMARIA	10	72	8	1192	10072A00801192	222,8
RED PRIMARIA	10	72	8	1193	10072A00801193	1552,2
RED PRIMARIA	10	72	8	1197	10072A00801197	625,4
RED PRIMARIA	10	72	8	1198	10072A00801198	470,2
RED PRIMARIA	10	72	8	1204	10072A00801204	1076,3
RED PRIMARIA	10	72	8	1205	10072A00801205	976,2
RED PRIMARIA	10	72	8	1206	10072A00801206	1001,0
RED PRIMARIA	10	72	8	1207	10072A00801207	600,5
RED PRIMARIA	10	72	8	1212	10072A00801212	1315,3
RED PRIMARIA	10	72	8	1214	10072A00801214	269,9
RED PRIMARIA	10	72	8	1215	10072A00801215	207,0



RED PRIMARIA	10	72	8	1216	10072A00801216	497,1
RED PRIMARIA	10	72	8	1222	10072A00801222	1878,4
RED PRIMARIA	10	72	8	1223	10072A00801223	756,2
RED PRIMARIA	10	72	8	1224	10072A00801224	408,4
RED PRIMARIA	10	72	8	1225	10072A00801225	674,7
RED PRIMARIA	10	72	8	1229	10072A00801229	1586,2
RED PRIMARIA	10	72	8	1230	10072A00801230	1103,2
RED PRIMARIA	10	72	8	1231	10072A00801231	228,9
RED PRIMARIA	10	72	8	1239	10072A00801239	156,9
RED PRIMARIA	10	72	8	1246	10072A00801246	731,7
RED PRIMARIA	10	72	8	1247	10072A00801247	1295,6
RED PRIMARIA	10	72	8	1253	10072A00801253	7,0
RED PRIMARIA	10	72	8	1254	10072A00801254	34,4
RED PRIMARIA	10	72	8	1256	10072A00801256	1284,6
RED PRIMARIA	10	72	8	1257	10072A00801257	476,5
RED PRIMARIA	10	72	8	1258	10072A00801258	542,9
RED PRIMARIA	10	72	8	1259	10072A00801259	1685,0
RED PRIMARIA	10	72	8	1260	10072A00801260	1721,8
RED PRIMARIA	10	72	8	1261	10072A00801261	3093,6
RED PRIMARIA	10	72	8	1265	10072A00801265	6235,1
RED PRIMARIA	10	72	8	1266	10072A00801266	1905,5
RED PRIMARIA	10	72	8	9018	10072A00809018	158,3
RED PRIMARIA	10	72	8	9019	10072A00809019	314,8
RED PRIMARIA	10	72	8	9020	10072A00809020	113,8
RED PRIMARIA	10	72	8	9021	10072A00809021	109,8
RED PRIMARIA	10	72	8	9024	10072A00809024	242,4
RED PRIMARIA	10	72	8	9032	10072A00809032	393,4
RED PRIMARIA	10	72	8	9033	10072A00809033	135,2
RED PRIMARIA	10	72	8	9035	10072A00809035	263,2



RED PRIMARIA	10	72	8	9037	10072A00809037	245,3
RED PRIMARIA	10	72	8	9059	10072A00809059	291,8
RED PRIMARIA	10	72	8	9060	10072A00809060	69,9
RED PRIMARIA	10	72	8	9061	10072A00809061	36029,3
RED PRIMARIA	10	72	8	9064	10072A00809064	209,9
RED PRIMARIA	10	72	8	9071	10072A00809071	19699,2
RED PRIMARIA	10	159	1	1969	10159A00101969	499,0
RED PRIMARIA	10	159	1	1998	10159A00101998	98,9
RED PRIMARIA	10	159	1	1999	10159A00101999	933,8
RED PRIMARIA	10	159	1	2000	10159A00102000	479,9
RED PRIMARIA	10	159	1	2001	10159A00102001	742,8
RED PRIMARIA	10	159	1	2002	10159A00102002	658,6
RED PRIMARIA	10	159	1	2020	10159A00102020	262,0
RED PRIMARIA	10	159	1	2034	10159A00102034	2151,2
RED PRIMARIA	10	159	1	2035	10159A00102035	413,5
RED PRIMARIA	10	159	1	2036	10159A00102036	260,6
RED PRIMARIA	10	159	1	2037	10159A00102037	911,4
RED PRIMARIA	10	159	1	2038	10159A00102038	52,1
RED PRIMARIA	10	159	1	2045	10159A00102045	824,6
RED PRIMARIA	10	159	1	2046	10159A00102046	1920,8
RED PRIMARIA	10	159	1	2047	10159A00102047	309,3
RED PRIMARIA	10	159	1	2048	10159A00102048	440,2
RED PRIMARIA	10	159	1	2115	10159A00102115	113,6
RED PRIMARIA	10	159	1	2116	10159A00102116	464,5
RED PRIMARIA	10	159	1	2117	10159A00102117	915,2
RED PRIMARIA	10	159	1	2118	10159A00102118	209,7
RED PRIMARIA	10	159	1	2119	10159A00102119	198,7
RED PRIMARIA	10	159	1	2120	10159A00102120	293,5
RED PRIMARIA	10	159	1	2121	10159A00102121	1196,4



RED PRIMARIA	10	159	1	2139	10159A00102139	531,8
RED PRIMARIA	10	159	1	2140	10159A00102140	829,0
RED PRIMARIA	10	159	1	2141	10159A00102141	68,6
RED PRIMARIA	10	159	1	2142	10159A00102142	1691,9
RED PRIMARIA	10	159	1	2143	10159A00102143	136,6
RED PRIMARIA	10	159	1	2144	10159A00102144	37,8
RED PRIMARIA	10	159	1	2156	10159A00102156	8,1
RED PRIMARIA	10	159	1	2162	10159A00102162	494,3
RED PRIMARIA	10	159	1	2163	10159A00102163	279,6
RED PRIMARIA	10	159	1	2164	10159A00102164	407,2
RED PRIMARIA	10	159	1	2165	10159A00102165	64,3
RED PRIMARIA	10	159	1	2166	10159A00102166	396,8
RED PRIMARIA	10	159	1	2167	10159A00102167	605,0
RED PRIMARIA	10	159	1	2168	10159A00102168	2289,6
RED PRIMARIA	10	159	1	2169	10159A00102169	503,7
RED PRIMARIA	10	159	1	2170	10159A00102170	428,1
RED PRIMARIA	10	159	1	2171	10159A00102171	349,6
RED PRIMARIA	10	159	1	2172	10159A00102172	176,1
RED PRIMARIA	10	159	1	2173	10159A00102173	136,6
RED PRIMARIA	10	159	1	2174	10159A00102174	243,3
RED PRIMARIA	10	159	1	2175	10159A00102175	110,0
RED PRIMARIA	10	159	1	2176	10159A00102176	60,9
RED PRIMARIA	10	159	1	2189	10159A00102189	633,2
RED PRIMARIA	10	159	1	2190	10159A00102190	845,9
RED PRIMARIA	10	159	1	2191	10159A00102191	148,3
RED PRIMARIA	10	159	1	2192	10159A00102192	390,4
RED PRIMARIA	10	159	1	2193	10159A00102193	350,1
RED PRIMARIA	10	159	1	2194	10159A00102194	358,0
RED PRIMARIA	10	159	1	2195	10159A00102195	725,7



RED PRIMARIA	10	159	1	2196	10159A00102196	270,2
RED PRIMARIA	10	159	1	2197	10159A00102197	426,0
RED PRIMARIA	10	159	1	2199	10159A00102199	431,5
RED PRIMARIA	10	159	1	2200	10159A00102200	173,3
RED PRIMARIA	10	159	1	2201	10159A00102201	184,6
RED PRIMARIA	10	159	1	2202	10159A00102202	124,0
RED PRIMARIA	10	159	1	2230	10159A00102230	565,7
RED PRIMARIA	10	159	1	2231	10159A00102231	127,2
RED PRIMARIA	10	159	1	2232	10159A00102232	129,9
RED PRIMARIA	10	159	1	2233	10159A00102233	377,3
RED PRIMARIA	10	159	1	2234	10159A00102234	444,8
RED PRIMARIA	10	159	1	2235	10159A00102235	3066,3
RED PRIMARIA	10	159	1	2236	10159A00102236	1913,8
RED PRIMARIA	10	159	1	2238	10159A00102238	965,5
RED PRIMARIA	10	159	1	2239	10159A00102239	727,4
RED PRIMARIA	10	159	1	2243	10159A00102243	181,2
RED PRIMARIA	10	159	1	2259	10159A00102259	1903,9
RED PRIMARIA	10	159	1	2260	10159A00102260	611,0
RED PRIMARIA	10	159	1	2262	10159A00102262	779,1
RED PRIMARIA	10	159	1	2268	10159A00102268	619,7
RED PRIMARIA	10	159	1	7189	10159A00107189	476,9
RED PRIMARIA	10	159	1	7201	10159A00107201	47,0
RED PRIMARIA	10	159	1	7202	10159A00107202	59,0
RED PRIMARIA	10	159	1	7231	10159A00107231	88,8
RED PRIMARIA	10	159	1	7232	10159A00107232	82,6
RED PRIMARIA	10	159	1	7233	10159A00107233	207,1
RED PRIMARIA	10	159	1	7235	10159A00107235	446,2
RED PRIMARIA	10	159	1	7236	10159A00107236	73,7
RED PRIMARIA	10	159	1	9014	10159A00109014	1090,7



RED PRIMARIA	10	159	1	9015	10159A00109015	54,6
RED PRIMARIA	10	159	1	9047	10159A00109047	608,2
RED PRIMARIA	10	159	1	9059	10159A00109059	7145,1
RED PRIMARIA	10	159	1	9066	10159A00109066	558,7
RED PRIMARIA	10	159	1	9068	10159A00109068	195,0
RED PRIMARIA	10	159	5	315	10159A00500315	140,7
RED PRIMARIA	10	159	5	316	10159A00500316	1137,2
RED PRIMARIA	10	159	5	317	10159A00500317	1261,8
RED PRIMARIA	10	159	5	318	10159A00500318	1226,7
RED PRIMARIA	10	159	5	319	10159A00500319	889,9
RED PRIMARIA	10	159	5	321	10159A00500321	62,8
RED PRIMARIA	10	159	5	322	10159A00500322	404,7
RED PRIMARIA	10	159	5	323	10159A00500323	262,6
RED PRIMARIA	10	159	5	324	10159A00500324	254,4
RED PRIMARIA	10	159	5	325	10159A00500325	427,8
RED PRIMARIA	10	159	5	326	10159A00500326	292,1
RED PRIMARIA	10	159	5	327	10159A00500327	448,5
RED PRIMARIA	10	159	5	337	10159A00500337	876,6
RED PRIMARIA	10	159	5	338	10159A00500338	1144,7
RED PRIMARIA	10	159	5	339	10159A00500339	750,5
RED PRIMARIA	10	159	5	340	10159A00500340	1503,8
RED PRIMARIA	10	159	5	341	10159A00500341	65,1
RED PRIMARIA	10	159	5	344	10159A00500344	259,2
RED PRIMARIA	10	159	5	345	10159A00500345	743,5
RED PRIMARIA	10	159	5	346	10159A00500346	1987,7
RED PRIMARIA	10	159	5	347	10159A00500347	526,6
RED PRIMARIA	10	159	5	348	10159A00500348	152,0
RED PRIMARIA	10	159	5	349	10159A00500349	296,8
RED PRIMARIA	10	159	5	350	10159A00500350	1018,2



RED PRIMARIA	10	159	5	351	10159A00500351	638,4
RED PRIMARIA	10	159	5	352	10159A00500352	590,3
RED PRIMARIA	10	159	5	656	10159A00500656	1557,1
RED PRIMARIA	10	159	5	657	10159A00500657	673,1
RED PRIMARIA	10	159	5	658	10159A00500658	1663,1
RED PRIMARIA	10	159	5	662	10159A00500662	0,5
RED PRIMARIA	10	159	5	663	10159A00500663	72,0
RED PRIMARIA	10	159	5	664	10159A00500664	255,5
RED PRIMARIA	10	159	5	665	10159A00500665	173,2
RED PRIMARIA	10	159	5	666	10159A00500666	560,8
RED PRIMARIA	10	159	5	667	10159A00500667	738,1
RED PRIMARIA	10	159	5	668	10159A00500668	55,1
RED PRIMARIA	10	159	5	669	10159A00500669	1495,6
RED PRIMARIA	10	159	5	670	10159A00500670	1727,0
RED PRIMARIA	10	159	5	671	10159A00500671	637,6
RED PRIMARIA	10	159	5	672	10159A00500672	29,0
RED PRIMARIA	10	159	5	1021	10159A00501021	531,6
RED PRIMARIA	10	159	5	1022	10159A00501022	281,3
RED PRIMARIA	10	159	5	1023	10159A00501023	1195,7
RED PRIMARIA	10	159	5	1025	10159A00501025	480,4
RED PRIMARIA	10	159	5	1026	10159A00501026	975,0
RED PRIMARIA	10	159	5	1027	10159A00501027	1721,9
RED PRIMARIA	10	159	5	1028	10159A00501028	2017,9
RED PRIMARIA	10	159	5	1030	10159A00501030	1084,2
RED PRIMARIA	10	159	5	1039	10159A00501039	10609,3
RED PRIMARIA	10	159	5	1269	10159A00501269	1428,0
RED PRIMARIA	10	159	5	1270	10159A00501270	585,2
RED PRIMARIA	10	159	5	1271	10159A00501271	390,7
RED PRIMARIA	10	159	5	1272	10159A00501272	92,3



RED PRIMARIA	10	159	5	1297	10159A00501297	1372,5
RED PRIMARIA	10	159	5	1298	10159A00501298	691,3
RED PRIMARIA	10	159	5	1301	10159A00501301	708,7
RED PRIMARIA	10	159	5	9027	10159A00509027	169,3
RED PRIMARIA	10	159	5	9028	10159A00509028	529,6
RED PRIMARIA	10	159	5	9030	10159A00509030	483,6
RED PRIMARIA	10	159	5	11039	10159A00511039	1307,2
RED PRIMARIA	10	159	6	1	10159A00600001	1344,3
RED PRIMARIA	10	159	6	4	10159A00600004	1185,9
RED PRIMARIA	10	159	6	5001	10159A00605001	1396,6
RED PRIMARIA	10	159	6	9002	10159A00609002	173,0
RED PRIMARIA	10	174	1	1	10174A00100001	5651,3
RED PRIMARIA	10	174	1	60	10174A00100060	19,5
RED PRIMARIA	10	174	1	61	10174A00100061	1763,9
RED PRIMARIA	10	174	1	62	10174A00100062	6427,7
RED PRIMARIA	10	174	1	63	10174A00100063	1343,1
RED PRIMARIA	10	174	1	64	10174A00100064	672,1
RED PRIMARIA	10	174	1	65	10174A00100065	1983,1
RED PRIMARIA	10	174	1	68	10174A00100068	494,8
RED PRIMARIA	10	174	1	69	10174A00100069	1870,6
RED PRIMARIA	10	174	1	70	10174A00100070	615,3
RED PRIMARIA	10	174	1	87	10174A00100087	458,6
RED PRIMARIA	10	174	1	88	10174A00100088	338,5
RED PRIMARIA	10	174	1	89	10174A00100089	1518,8
RED PRIMARIA	10	174	1	90	10174A00100090	1193,9
RED PRIMARIA	10	174	1	91	10174A00100091	2986,9
RED PRIMARIA	10	174	1	92	10174A00100092	233,3
RED PRIMARIA	10	174	1	93	10174A00100093	690,3
RED PRIMARIA	10	174	1	94	10174A00100094	380,9



RED PRIMARIA	10	174	1	95	10174A00100095	308,1
RED PRIMARIA	10	174	1	96	10174A00100096	397,8
RED PRIMARIA	10	174	1	97	10174A00100097	595,3
RED PRIMARIA	10	174	1	98	10174A00100098	133,3
RED PRIMARIA	10	174	1	99	10174A00100099	1228,4
RED PRIMARIA	10	174	1	100	10174A00100100	1252,4
RED PRIMARIA	10	174	1	101	10174A00100101	342,8
RED PRIMARIA	10	174	1	102	10174A00100102	427,1
RED PRIMARIA	10	174	1	103	10174A00100103	596,1
RED PRIMARIA	10	174	1	104	10174A00100104	2294,6
RED PRIMARIA	10	174	1	105	10174A00100105	2021,5
RED PRIMARIA	10	174	1	106	10174A00100106	292,4
RED PRIMARIA	10	174	1	107	10174A00100107	2370,0
RED PRIMARIA	10	174	1	108	10174A00100108	1195,1
RED PRIMARIA	10	174	1	109	10174A00100109	3730,5
RED PRIMARIA	10	174	1	124	10174A00100124	245,5
RED PRIMARIA	10	174	1	125	10174A00100125	971,6
RED PRIMARIA	10	174	1	126	10174A00100126	724,4
RED PRIMARIA	10	174	1	127	10174A00100127	1658,5
RED PRIMARIA	10	174	1	130	10174A00100130	2405,2
RED PRIMARIA	10	174	1	9001	10174A00109001	310,5
RED PRIMARIA	10	174	1	9002	10174A00109002	43,9
RED PRIMARIA	10	174	1	9003	10174A00109003	6204,9
RED PRIMARIA	10	174	1	60004	10174A00160004	406,3
RED PRIMARIA	10	174	1	60005	10174A00160005	42,1
RED PRIMARIA	10	174	2	10	10174A00200010	57,8
RED PRIMARIA	10	174	2	37	10174A00200037	798,7
RED PRIMARIA	10	174	2	47	10174A00200047	113,9
RED PRIMARIA	10	174	2	48	10174A00200048	86,6



RED PRIMARIA	10	174	2	49	10174A00200049	921,6
RED PRIMARIA	10	174	2	50	10174A00200050	128,0
RED PRIMARIA	10	174	2	51	10174A00200051	2255,5
RED PRIMARIA	10	174	2	52	10174A00200052	914,1
RED PRIMARIA	10	174	2	53	10174A00200053	934,7
RED PRIMARIA	10	174	2	54	10174A00200054	8,8
RED PRIMARIA	10	174	2	55	10174A00200055	827,9
RED PRIMARIA	10	174	2	56	10174A00200056	724,4
RED PRIMARIA	10	174	2	57	10174A00200057	639,7
RED PRIMARIA	10	174	2	58	10174A00200058	786,3
RED PRIMARIA	10	174	2	59	10174A00200059	191,6
RED PRIMARIA	10	174	2	60	10174A00200060	233,3
RED PRIMARIA	10	174	2	61	10174A00200061	853,2
RED PRIMARIA	10	174	2	62	10174A00200062	258,4
RED PRIMARIA	10	174	2	63	10174A00200063	5,0
RED PRIMARIA	10	174	2	64	10174A00200064	188,7
RED PRIMARIA	10	174	2	73	10174A00200073	59,5
RED PRIMARIA	10	174	2	74	10174A00200074	695,8
RED PRIMARIA	10	174	2	75	10174A00200075	1039,5
RED PRIMARIA	10	174	2	76	10174A00200076	1053,6
RED PRIMARIA	10	174	2	77	10174A00200077	1543,6
RED PRIMARIA	10	174	2	78	10174A00200078	1271,4
RED PRIMARIA	10	174	2	79	10174A00200079	1755,8
RED PRIMARIA	10	174	2	80	10174A00200080	389,4
RED PRIMARIA	10	174	2	81	10174A00200081	3373,5
RED PRIMARIA	10	174	2	83	10174A00200083	1533,7
RED PRIMARIA	10	174	2	155	10174A00200155	28,7
RED PRIMARIA	10	174	2	156	10174A00200156	937,9
RED PRIMARIA	10	174	2	157	10174A00200157	247,5



RED PRIMARIA	10	174	2	158	10174A00200158	1278,7
RED PRIMARIA	10	174	2	159	10174A00200159	616,9
RED PRIMARIA	10	174	2	160	10174A00200160	935,5
RED PRIMARIA	10	174	2	161	10174A00200161	568,7
RED PRIMARIA	10	174	2	162	10174A00200162	1006,9
RED PRIMARIA	10	174	2	163	10174A00200163	1106,1
RED PRIMARIA	10	174	2	168	10174A00200168	1594,2
RED PRIMARIA	10	174	2	199	10174A00200199	3514,3
RED PRIMARIA	10	174	2	203	10174A00200203	1220,7
RED PRIMARIA	10	174	2	204	10174A00200204	238,2
RED PRIMARIA	10	174	2	205	10174A00200205	1605,9
RED PRIMARIA	10	174	2	207	10174A00200207	237,4
RED PRIMARIA	10	174	2	209	10174A00200209	144,2
RED PRIMARIA	10	174	2	210	10174A00200210	23,7
RED PRIMARIA	10	174	2	220	10174A00200220	76,9
RED PRIMARIA	10	174	2	221	10174A00200221	363,5
RED PRIMARIA	10	174	2	222	10174A00200222	2438,2
RED PRIMARIA	10	174	2	223	10174A00200223	786,0
RED PRIMARIA	10	174	2	224	10174A00200224	943,3
RED PRIMARIA	10	174	2	225	10174A00200225	1293,4
RED PRIMARIA	10	174	2	226	10174A00200226	593,1
RED PRIMARIA	10	174	2	227	10174A00200227	635,1
RED PRIMARIA	10	174	2	228	10174A00200228	1741,3
RED PRIMARIA	10	174	2	229	10174A00200229	463,0
RED PRIMARIA	10	174	2	230	10174A00200230	755,6
RED PRIMARIA	10	174	2	231	10174A00200231	2127,3
RED PRIMARIA	10	174	2	232	10174A00200232	2521,6
RED PRIMARIA	10	174	2	233	10174A00200233	415,8
RED PRIMARIA	10	174	2	9004	10174A00209004	258,5



RED PRIMARIA	10	174	2	9005	10174A00209005	389,0
RED PRIMARIA	10	174	2	9009	10174A00209009	5961,1
RED PRIMARIA	10	174	2	9010	10174A00209010	490,8
RED PRIMARIA	10	174	2	60006	10174A00260006	238,9
RED PRIMARIA	10	174	3	1	10174A00300001	192525,8
RED PRIMARIA	10	174	3	60002	10174A00360002	3521,4
RED PRIMARIA	10	174	3	60003	10174A00360003	1556,2
RED PRIMARIA	10	174	3	60004	10174A00360004	696,9
RED PRIMARIA	10	174	5	42	10174A00500042	118330,8
RED PRIMARIA	10	174	5	82	10174A00500082	4577,5
RED PRIMARIA	10	174	5	85	10174A00500085	342,1
RED PRIMARIA	10	174	5	86	10174A00500086	967,2
RED PRIMARIA	10	174	5	87	10174A00500087	618,8
RED PRIMARIA	10	174	5	88	10174A00500088	603,7
RED PRIMARIA	10	174	5	60003	10174A00560003	1144,5
RED PRIMARIA	10	174	5	60004	10174A00560004	60,3
RED SECUNDARIA	10	40	5	1	10040A00500001	3767,2
RED SECUNDARIA	10	40	6	1	10040A00600001	26932,8
RED SECUNDARIA	10	40	6	3	10040A00600003	787,8
RED SECUNDARIA	10	40	6	122	10040A00600122	4351,5
RED SECUNDARIA	10	40	6	157	10040A00600157	534,5
RED SECUNDARIA	10	40	6	9002	10040A00609002	360,7
RED SECUNDARIA	10	40	6	9003	10040A00609003	162,4
RED SECUNDARIA	10	72	3	3	10072A00300003	2639,2
RED SECUNDARIA	10	72	3	4	10072A00300004	5763,4
RED SECUNDARIA	10	72	3	8	10072A00300008	8340,1
RED SECUNDARIA	10	72	3	10	10072A00300010	10052,6
RED SECUNDARIA	10	72	3	5003	10072A00305003	4354,4
RED SECUNDARIA	10	72	3	5008	10072A00305008	9332,5



RED SECUNDARIA	10	72	3	5010	10072A00305010	7659,0
RED SECUNDARIA	10	72	3	9025	10072A00309025	3960,9
RED SECUNDARIA	10	72	3	10010	10072A00310010	7024,1
RED SECUNDARIA	10	72	5	590	10072A00500590	454,2
RED SECUNDARIA	10	72	5	591	10072A00500591	481,8
RED SECUNDARIA	10	72	5	594	10072A00500594	118,1
RED SECUNDARIA	10	72	5	595	10072A00500595	383,2
RED SECUNDARIA	10	72	5	596	10072A00500596	1217,5
RED SECUNDARIA	10	72	5	597	10072A00500597	401,4
RED SECUNDARIA	10	72	5	598	10072A00500598	602,4
RED SECUNDARIA	10	72	5	599	10072A00500599	235,6
RED SECUNDARIA	10	72	5	600	10072A00500600	235,8
RED SECUNDARIA	10	72	5	601	10072A00500601	286,8
RED SECUNDARIA	10	72	5	602	10072A00500602	66,8
RED SECUNDARIA	10	72	5	661	10072A00500661	135,7
RED SECUNDARIA	10	72	5	662	10072A00500662	272,1
RED SECUNDARIA	10	72	5	663	10072A00500663	816,8
RED SECUNDARIA	10	72	5	664	10072A00500664	896,8
RED SECUNDARIA	10	72	5	665	10072A00500665	875,8
RED SECUNDARIA	10	72	5	666	10072A00500666	529,2
RED SECUNDARIA	10	72	5	667	10072A00500667	526,8
RED SECUNDARIA	10	72	5	668	10072A00500668	545,9
RED SECUNDARIA	10	72	5	669	10072A00500669	330,5
RED SECUNDARIA	10	72	5	670	10072A00500670	468,3
RED SECUNDARIA	10	72	5	671	10072A00500671	218,0
RED SECUNDARIA	10	72	5	672	10072A00500672	224,2
RED SECUNDARIA	10	72	5	673	10072A00500673	220,0
RED SECUNDARIA	10	72	5	674	10072A00500674	459,8
RED SECUNDARIA	10	72	5	680	10072A00500680	6,4



RED SECUNDARIA	10	72	5	9005	10072A00509005	256,1
RED SECUNDARIA	10	72	6	41	10072A00600041	20,3
RED SECUNDARIA	10	72	6	42	10072A00600042	1025,5
RED SECUNDARIA	10	72	6	43	10072A00600043	199,0
RED SECUNDARIA	10	72	6	44	10072A00600044	223,7
RED SECUNDARIA	10	72	6	45	10072A00600045	353,2
RED SECUNDARIA	10	72	6	48	10072A00600048	569,4
RED SECUNDARIA	10	72	6	49	10072A00600049	1686,5
RED SECUNDARIA	10	72	6	50	10072A00600050	2435,9
RED SECUNDARIA	10	72	6	51	10072A00600051	4155,4
RED SECUNDARIA	10	72	6	52	10072A00600052	46236,6
RED SECUNDARIA	10	72	6	105	10072A00600105	187,4
RED SECUNDARIA	10	72	6	236	10072A00600236	100,8
RED SECUNDARIA	10	72	6	275	10072A00600275	1064,9
RED SECUNDARIA	10	72	6	276	10072A00600276	10412,4
RED SECUNDARIA	10	72	6	277	10072A00600277	2734,2
RED SECUNDARIA	10	72	6	278	10072A00600278	136,6
RED SECUNDARIA	10	72	6	279	10072A00600279	700,4
RED SECUNDARIA	10	72	6	296	10072A00600296	304,7
RED SECUNDARIA	10	72	6	297	10072A00600297	349,6
RED SECUNDARIA	10	72	6	298	10072A00600298	393,3
RED SECUNDARIA	10	72	6	299	10072A00600299	419,5
RED SECUNDARIA	10	72	6	790	10072A00600790	173,7
RED SECUNDARIA	10	72	6	792	10072A00600792	440,1
RED SECUNDARIA	10	72	6	793	10072A00600793	537,8
RED SECUNDARIA	10	72	6	796	10072A00600796	11777,0
RED SECUNDARIA	10	72	6	797	10072A00600797	1017,1
RED SECUNDARIA	10	72	6	799	10072A00600799	28764,1
RED SECUNDARIA	10	72	6	800	10072A00600800	6617,5



RED SECUNDARIA	10	72	6	1467	10072A00601467	7733,3
RED SECUNDARIA	10	72	6	1469	10072A00601469	8555,0
RED SECUNDARIA	10	72	6	1470	10072A00601470	4271,7
RED SECUNDARIA	10	72	6	1471	10072A00601471	5402,7
RED SECUNDARIA	10	72	6	1472	10072A00601472	5361,9
RED SECUNDARIA	10	72	6	1473	10072A00601473	3249,4
RED SECUNDARIA	10	72	6	1474	10072A00601474	3258,7
RED SECUNDARIA	10	72	6	1475	10072A00601475	1666,6
RED SECUNDARIA	10	72	6	1476	10072A00601476	996,7
RED SECUNDARIA	10	72	6	1477	10072A00601477	618,9
RED SECUNDARIA	10	72	6	1478	10072A00601478	177,1
RED SECUNDARIA	10	72	6	1480	10072A00601480	1060,8
RED SECUNDARIA	10	72	6	1481	10072A00601481	1383,8
RED SECUNDARIA	10	72	6	1575	10072A00601575	8278,6
RED SECUNDARIA	10	72	7	758	10072A00700758	13,9
RED SECUNDARIA	10	72	7	759	10072A00700759	180,7
RED SECUNDARIA	10	72	7	760	10072A00700760	1209,4
RED SECUNDARIA	10	72	7	761	10072A00700761	506,6
RED SECUNDARIA	10	72	7	762	10072A00700762	488,8
RED SECUNDARIA	10	72	7	763	10072A00700763	33,3
RED SECUNDARIA	10	72	7	764	10072A00700764	334,1
RED SECUNDARIA	10	72	7	765	10072A00700765	2737,3
RED SECUNDARIA	10	72	7	766	10072A00700766	1903,1
RED SECUNDARIA	10	72	7	767	10072A00700767	78,4
RED SECUNDARIA	10	72	7	771	10072A00700771	191,4
RED SECUNDARIA	10	72	7	772	10072A00700772	3120,7
RED SECUNDARIA	10	72	7	773	10072A00700773	793,5
RED SECUNDARIA	10	72	7	798	10072A00700798	111,4
RED SECUNDARIA	10	72	7	799	10072A00700799	284,9



RED SECUNDARIA	10	72	7	800	10072A00700800	317,3
RED SECUNDARIA	10	72	7	801	10072A00700801	617,2
RED SECUNDARIA	10	72	7	802	10072A00700802	1478,4
RED SECUNDARIA	10	72	7	803	10072A00700803	323,3
RED SECUNDARIA	10	72	7	804	10072A00700804	143,5
RED SECUNDARIA	10	72	7	805	10072A00700805	103,2
RED SECUNDARIA	10	72	7	807	10072A00700807	119,2
RED SECUNDARIA	10	72	7	808	10072A00700808	174,1
RED SECUNDARIA	10	72	7	811	10072A00700811	149,9
RED SECUNDARIA	10	72	7	812	10072A00700812	133,8
RED SECUNDARIA	10	72	7	813	10072A00700813	146,0
RED SECUNDARIA	10	72	7	814	10072A00700814	185,3
RED SECUNDARIA	10	72	7	818	10072A00700818	151,8
RED SECUNDARIA	10	72	7	819	10072A00700819	155,2
RED SECUNDARIA	10	72	7	821	10072A00700821	161,0
RED SECUNDARIA	10	72	7	822	10072A00700822	142,1
RED SECUNDARIA	10	72	7	823	10072A00700823	187,3
RED SECUNDARIA	10	72	7	824	10072A00700824	173,0
RED SECUNDARIA	10	72	7	825	10072A00700825	132,6
RED SECUNDARIA	10	72	7	827	10072A00700827	137,4
RED SECUNDARIA	10	72	7	828	10072A00700828	88,8
RED SECUNDARIA	10	72	7	829	10072A00700829	31,4
RED SECUNDARIA	10	72	7	9016	10072A00709016	1163,7
RED SECUNDARIA	10	72	8	1	10072A00800001	92,4
RED SECUNDARIA	10	72	8	10	10072A00800010	60,9
RED SECUNDARIA	10	72	8	11	10072A00800011	6302,6
RED SECUNDARIA	10	72	8	13	10072A00800013	19168,4
RED SECUNDARIA	10	72	8	14	10072A00800014	12587,6
RED SECUNDARIA	10	72	8	15	10072A00800015	7286,3



RED SECUNDARIA	10	72	8	37	10072A00800037	7143,8
RED SECUNDARIA	10	72	8	43	10072A00800043	211,8
RED SECUNDARIA	10	72	8	44	10072A00800044	1805,0
RED SECUNDARIA	10	72	8	45	10072A00800045	1050,2
RED SECUNDARIA	10	72	8	46	10072A00800046	3202,9
RED SECUNDARIA	10	72	8	47	10072A00800047	380,1
RED SECUNDARIA	10	72	8	48	10072A00800048	1518,8
RED SECUNDARIA	10	72	8	49	10072A00800049	200,0
RED SECUNDARIA	10	72	8	50	10072A00800050	859,6
RED SECUNDARIA	10	72	8	51	10072A00800051	1801,1
RED SECUNDARIA	10	72	8	52	10072A00800052	204,3
RED SECUNDARIA	10	72	8	59	10072A00800059	7353,3
RED SECUNDARIA	10	72	8	60	10072A00800060	10509,5
RED SECUNDARIA	10	72	8	365	10072A00800365	1720,4
RED SECUNDARIA	10	72	8	374	10072A00800374	3750,0
RED SECUNDARIA	10	72	8	375	10072A00800375	17307,9
RED SECUNDARIA	10	72	8	589	10072A00800589	413,9
RED SECUNDARIA	10	72	8	597	10072A00800597	395,9
RED SECUNDARIA	10	72	8	598	10072A00800598	258,3
RED SECUNDARIA	10	72	8	599	10072A00800599	287,8
RED SECUNDARIA	10	72	8	600	10072A00800600	1406,3
RED SECUNDARIA	10	72	8	601	10072A00800601	133,5
RED SECUNDARIA	10	72	8	741	10072A00800741	16764,8
RED SECUNDARIA	10	72	8	742	10072A00800742	70986,4
RED SECUNDARIA	10	72	8	743	10072A00800743	1435,6
RED SECUNDARIA	10	72	8	749	10072A00800749	9476,2
RED SECUNDARIA	10	72	8	750	10072A00800750	8785,7
RED SECUNDARIA	10	72	8	944	10072A00800944	3036,0
RED SECUNDARIA	10	72	8	945	10072A00800945	1370,2



RED SECUNDARIA	10	72	8	954	10072A00800954	572,4
RED SECUNDARIA	10	72	8	955	10072A00800955	250,7
RED SECUNDARIA	10	72	8	958	10072A00800958	2153,0
RED SECUNDARIA	10	72	8	959	10072A00800959	1148,7
RED SECUNDARIA	10	72	8	960	10072A00800960	2575,4
RED SECUNDARIA	10	72	8	965	10072A00800965	2870,7
RED SECUNDARIA	10	72	8	966	10072A00800966	1350,8
RED SECUNDARIA	10	72	8	967	10072A00800967	1065,4
RED SECUNDARIA	10	72	8	969	10072A00800969	561,2
RED SECUNDARIA	10	72	8	970	10072A00800970	219,7
RED SECUNDARIA	10	72	8	971	10072A00800971	578,4
RED SECUNDARIA	10	72	8	972	10072A00800972	117,1
RED SECUNDARIA	10	72	8	973	10072A00800973	84,1
RED SECUNDARIA	10	72	8	974	10072A00800974	110,0
RED SECUNDARIA	10	72	8	975	10072A00800975	445,6
RED SECUNDARIA	10	72	8	997	10072A00800997	396,4
RED SECUNDARIA	10	72	8	998	10072A00800998	386,2
RED SECUNDARIA	10	72	8	999	10072A00800999	330,7
RED SECUNDARIA	10	72	8	1000	10072A00801000	412,3
RED SECUNDARIA	10	72	8	1001	10072A00801001	380,4
RED SECUNDARIA	10	72	8	1002	10072A00801002	463,0
RED SECUNDARIA	10	72	8	1003	10072A00801003	1336,7
RED SECUNDARIA	10	72	8	1007	10072A00801007	289,6
RED SECUNDARIA	10	72	8	1008	10072A00801008	1018,9
RED SECUNDARIA	10	72	8	1009	10072A00801009	2712,4
RED SECUNDARIA	10	72	8	1010	10072A00801010	1628,7
RED SECUNDARIA	10	72	8	1011	10072A00801011	2039,9
RED SECUNDARIA	10	72	8	1012	10072A00801012	723,7
RED SECUNDARIA	10	72	8	1014	10072A00801014	3536,6



RED SECUNDARIA	10	72	8	1015	10072A00801015	3180,8
RED SECUNDARIA	10	72	8	1031	10072A00801031	570,3
RED SECUNDARIA	10	72	8	1032	10072A00801032	297,8
RED SECUNDARIA	10	72	8	1033	10072A00801033	69,7
RED SECUNDARIA	10	72	8	1045	10072A00801045	1209,4
RED SECUNDARIA	10	72	8	1048	10072A00801048	303,0
RED SECUNDARIA	10	72	8	1049	10072A00801049	768,2
RED SECUNDARIA	10	72	8	1051	10072A00801051	142,9
RED SECUNDARIA	10	72	8	1086	10072A00801086	34517,3
RED SECUNDARIA	10	72	8	1088	10072A00801088	329,6
RED SECUNDARIA	10	72	8	1090	10072A00801090	258,0
RED SECUNDARIA	10	72	8	1225	10072A00801225	197,0
RED SECUNDARIA	10	72	8	1226	10072A00801226	884,5
RED SECUNDARIA	10	72	8	1227	10072A00801227	518,1
RED SECUNDARIA	10	72	8	1228	10072A00801228	467,3
RED SECUNDARIA	10	72	8	1229	10072A00801229	1406,4
RED SECUNDARIA	10	72	8	1268	10072A00801268	20,3
RED SECUNDARIA	10	72	8	1269	10072A00801269	86,4
RED SECUNDARIA	10	72	8	1270	10072A00801270	7,4
RED SECUNDARIA	10	72	8	6008	10072A00806008	1259,2
RED SECUNDARIA	10	72	8	6086	10072A00806086	2002,0
RED SECUNDARIA	10	72	8	6227	10072A00806227	315,9
RED SECUNDARIA	10	72	8	6228	10072A00806228	647,4
RED SECUNDARIA	10	72	8	9021	10072A00809021	17,5
RED SECUNDARIA	10	72	8	9024	10072A00809024	2300,4
RED SECUNDARIA	10	72	8	9033	10072A00809033	77,8
RED SECUNDARIA	10	72	8	9035	10072A00809035	1495,3
RED SECUNDARIA	10	72	8	9037	10072A00809037	419,5
RED SECUNDARIA	10	72	8	9064	10072A00809064	493,1



RED SECUNDARIA	10	72	8	9065	10072A00809065	161,1
RED SECUNDARIA	10	72	8	11086	10072A00811086	9041,0
RED SECUNDARIA	10	72	8	15562	10072A00815562	102,9
RED SECUNDARIA	10	159	1	7248	10159A00107248	83,2
RED SECUNDARIA	10	174	3	1	10174A00300001	74407,8
RED SECUNDARIA	10	174	3	60001	10174A00360001	1730,6
RED SECUNDARIA	10	174	5	1	10174A00500001	10181,1
Punto de agua	10	72	8	1088	10072A00801088	
Punto de agua	10	72	6	237	10072A00600237	
Punto de agua	10	72	6	1418	10072A00601418	
Punto de agua	10	72	6	102	10072A00600102	
FRANJA PERIURBANA	10	40	2	68	10040A00200068	33,7
FRANJA PERIURBANA	10	40	2	69	10040A00200069	605,4
FRANJA PERIURBANA	10	40	2	70	10040A00200070	3099,2
FRANJA PERIURBANA	10	40	2	71	10040A00200071	461,5
FRANJA PERIURBANA	10	40	2	72	10040A00200072	19304,7
FRANJA PERIURBANA	10	40	2	73	10040A00200073	48,6
FRANJA PERIURBANA	10	40	2	74	10040A00200074	249,8
FRANJA PERIURBANA	10	40	2	75	10040A00200075	644,5
FRANJA PERIURBANA	10	40	2	76	10040A00200076	489,2
FRANJA PERIURBANA	10	40	2	77	10040A00200077	3993,3
FRANJA PERIURBANA	10	40	2	78	10040A00200078	411,9
FRANJA PERIURBANA	10	40	2	79	10040A00200079	273,4
FRANJA PERIURBANA	10	40	2	81	10040A00200081	645,1
FRANJA PERIURBANA	10	40	2	82	10040A00200082	588,9
FRANJA PERIURBANA	10	40	2	83	10040A00200083	748,4
FRANJA PERIURBANA	10	40	2	98	10040A00200098	509,7
FRANJA PERIURBANA	10	40	2	100	10040A00200100	40,9
FRANJA PERIURBANA	10	40	2	101	10040A00200101	182,6



FRANJA PERIURBANA	10	40	2	102	10040A00200102	671,7
FRANJA PERIURBANA	10	40	2	103	10040A00200103	617,0
FRANJA PERIURBANA	10	40	2	104	10040A00200104	1082,3
FRANJA PERIURBANA	10	40	2	105	10040A00200105	751,1
FRANJA PERIURBANA	10	40	2	245	10040A00200245	30,1
FRANJA PERIURBANA	10	40	2	246	10040A00200246	1642,8
FRANJA PERIURBANA	10	40	2	247	10040A00200247	561,1
FRANJA PERIURBANA	10	40	2	248	10040A00200248	264,4
FRANJA PERIURBANA	10	40	2	256	10040A00200256	135,3
FRANJA PERIURBANA	10	40	2	257	10040A00200257	4005,0
FRANJA PERIURBANA	10	40	2	258	10040A00200258	754,0
FRANJA PERIURBANA	10	40	2	259	10040A00200259	526,4
FRANJA PERIURBANA	10	40	2	260	10040A00200260	349,6
FRANJA PERIURBANA	10	40	2	261	10040A00200261	846,7
FRANJA PERIURBANA	10	40	2	262	10040A00200262	944,3
FRANJA PERIURBANA	10	40	2	263	10040A00200263	108,5
FRANJA PERIURBANA	10	40	2	264	10040A00200264	353,5
FRANJA PERIURBANA	10	40	2	265	10040A00200265	1057,7
FRANJA PERIURBANA	10	40	2	266	10040A00200266	1492,1
FRANJA PERIURBANA	10	40	2	267	10040A00200267	541,8
FRANJA PERIURBANA	10	40	2	268	10040A00200268	79,3
FRANJA PERIURBANA	10	40	2	269	10040A00200269	748,6
FRANJA PERIURBANA	10	40	2	270	10040A00200270	2003,5
FRANJA PERIURBANA	10	40	2	271	10040A00200271	1045,2
FRANJA PERIURBANA	10	40	2	272	10040A00200272	950,6
FRANJA PERIURBANA	10	40	2	273	10040A00200273	810,0
FRANJA PERIURBANA	10	40	2	274	10040A00200274	257,6
FRANJA PERIURBANA	10	40	2	280	10040A00200280	1348,6
FRANJA PERIURBANA	10	40	2	281	10040A00200281	376,8



FRANJA PERIURBANA	10	40	2	282	10040A00200282	627,6
FRANJA PERIURBANA	10	40	2	283	10040A00200283	1171,5
FRANJA PERIURBANA	10	40	2	284	10040A00200284	207,0
FRANJA PERIURBANA	10	40	2	285	10040A00200285	106,1
FRANJA PERIURBANA	10	40	2	286	10040A00200286	1138,0
FRANJA PERIURBANA	10	40	2	287	10040A00200287	156,5
FRANJA PERIURBANA	10	40	2	288	10040A00200288	487,0
FRANJA PERIURBANA	10	40	2	289	10040A00200289	1035,2
FRANJA PERIURBANA	10	40	2	290	10040A00200290	1169,5
FRANJA PERIURBANA	10	40	2	291	10040A00200291	535,7
FRANJA PERIURBANA	10	40	2	292	10040A00200292	1114,8
FRANJA PERIURBANA	10	40	2	293	10040A00200293	1034,8
FRANJA PERIURBANA	10	40	2	300	10040A00200300	482,7
FRANJA PERIURBANA	10	40	2	301	10040A00200301	1352,2
FRANJA PERIURBANA	10	40	2	302	10040A00200302	513,3
FRANJA PERIURBANA	10	40	2	303	10040A00200303	561,6
FRANJA PERIURBANA	10	40	2	304	10040A00200304	266,8
FRANJA PERIURBANA	10	40	2	305	10040A00200305	352,7
FRANJA PERIURBANA	10	40	2	306	10040A00200306	295,8
FRANJA PERIURBANA	10	40	2	307	10040A00200307	300,7
FRANJA PERIURBANA	10	40	2	308	10040A00200308	436,0
FRANJA PERIURBANA	10	40	2	309	10040A00200309	619,6
FRANJA PERIURBANA	10	40	2	310	10040A00200310	1559,3
FRANJA PERIURBANA	10	40	2	311	10040A00200311	938,5
FRANJA PERIURBANA	10	40	2	312	10040A00200312	1183,0
FRANJA PERIURBANA	10	40	2	313	10040A00200313	790,0
FRANJA PERIURBANA	10	40	2	314	10040A00200314	988,3
FRANJA PERIURBANA	10	40	2	315	10040A00200315	839,1
FRANJA PERIURBANA	10	40	2	316	10040A00200316	2798,0



FRANJA PERIURBANA	10	40	2	317	10040A00200317	2182,2
FRANJA PERIURBANA	10	40	2	318	10040A00200318	525,0
FRANJA PERIURBANA	10	40	2	319	10040A00200319	1650,9
FRANJA PERIURBANA	10	40	2	320	10040A00200320	1123,1
FRANJA PERIURBANA	10	40	2	321	10040A00200321	1793,1
FRANJA PERIURBANA	10	40	2	322	10040A00200322	1089,4
FRANJA PERIURBANA	10	40	2	323	10040A00200323	427,8
FRANJA PERIURBANA	10	40	2	324	10040A00200324	587,4
FRANJA PERIURBANA	10	40	2	325	10040A00200325	338,5
FRANJA PERIURBANA	10	40	2	326	10040A00200326	2699,2
FRANJA PERIURBANA	10	40	2	327	10040A00200327	2709,7
FRANJA PERIURBANA	10	40	2	328	10040A00200328	1592,0
FRANJA PERIURBANA	10	40	2	329	10040A00200329	515,6
FRANJA PERIURBANA	10	40	2	330	10040A00200330	1740,3
FRANJA PERIURBANA	10	40	2	331	10040A00200331	577,0
FRANJA PERIURBANA	10	40	2	332	10040A00200332	3388,4
FRANJA PERIURBANA	10	40	2	333	10040A00200333	2554,5
FRANJA PERIURBANA	10	40	2	334	10040A00200334	1524,9
FRANJA PERIURBANA	10	40	2	335	10040A00200335	506,1
FRANJA PERIURBANA	10	40	2	336	10040A00200336	460,1
FRANJA PERIURBANA	10	40	2	337	10040A00200337	1997,3
FRANJA PERIURBANA	10	40	2	338	10040A00200338	1840,6
FRANJA PERIURBANA	10	40	2	339	10040A00200339	714,6
FRANJA PERIURBANA	10	40	2	340	10040A00200340	1715,0
FRANJA PERIURBANA	10	40	2	341	10040A00200341	206,9
FRANJA PERIURBANA	10	40	2	342	10040A00200342	693,8
FRANJA PERIURBANA	10	40	2	343	10040A00200343	354,1
FRANJA PERIURBANA	10	40	2	344	10040A00200344	920,3
FRANJA PERIURBANA	10	40	2	345	10040A00200345	8074,2



FRANJA PERIURBANA	10	40	2	346	10040A00200346	1775,1
FRANJA PERIURBANA	10	40	2	347	10040A00200347	1474,3
FRANJA PERIURBANA	10	40	2	348	10040A00200348	1301,9
FRANJA PERIURBANA	10	40	2	349	10040A00200349	2744,4
FRANJA PERIURBANA	10	40	2	350	10040A00200350	506,4
FRANJA PERIURBANA	10	40	2	351	10040A00200351	628,4
FRANJA PERIURBANA	10	40	2	352	10040A00200352	988,3
FRANJA PERIURBANA	10	40	2	353	10040A00200353	2366,3
FRANJA PERIURBANA	10	40	2	354	10040A00200354	1561,5
FRANJA PERIURBANA	10	40	2	355	10040A00200355	2197,9
FRANJA PERIURBANA	10	40	2	356	10040A00200356	3865,3
FRANJA PERIURBANA	10	40	2	357	10040A00200357	975,1
FRANJA PERIURBANA	10	40	2	358	10040A00200358	3246,1
FRANJA PERIURBANA	10	40	2	359	10040A00200359	2945,8
FRANJA PERIURBANA	10	40	2	360	10040A00200360	1369,2
FRANJA PERIURBANA	10	40	2	361	10040A00200361	744,3
FRANJA PERIURBANA	10	40	2	362	10040A00200362	1996,5
FRANJA PERIURBANA	10	40	2	363	10040A00200363	1827,1
FRANJA PERIURBANA	10	40	2	364	10040A00200364	251,3
FRANJA PERIURBANA	10	40	2	365	10040A00200365	323,1
FRANJA PERIURBANA	10	40	2	366	10040A00200366	298,5
FRANJA PERIURBANA	10	40	2	367	10040A00200367	347,9
FRANJA PERIURBANA	10	40	2	368	10040A00200368	1005,7
FRANJA PERIURBANA	10	40	2	369	10040A00200369	1161,4
FRANJA PERIURBANA	10	40	2	370	10040A00200370	1606,6
FRANJA PERIURBANA	10	40	2	371	10040A00200371	763,2
FRANJA PERIURBANA	10	40	2	372	10040A00200372	633,2
FRANJA PERIURBANA	10	40	2	373	10040A00200373	1869,5
FRANJA PERIURBANA	10	40	2	374	10040A00200374	577,5



FRANJA PERIURBANA	10	40	2	375	10040A00200375	547,6
FRANJA PERIURBANA	10	40	2	376	10040A00200376	270,1
FRANJA PERIURBANA	10	40	2	377	10040A00200377	1309,2
FRANJA PERIURBANA	10	40	2	378	10040A00200378	1630,5
FRANJA PERIURBANA	10	40	2	379	10040A00200379	627,2
FRANJA PERIURBANA	10	40	2	380	10040A00200380	1477,3
FRANJA PERIURBANA	10	40	2	381	10040A00200381	686,3
FRANJA PERIURBANA	10	40	2	382	10040A00200382	986,1
FRANJA PERIURBANA	10	40	2	383	10040A00200383	1522,8
FRANJA PERIURBANA	10	40	2	384	10040A00200384	496,3
FRANJA PERIURBANA	10	40	2	385	10040A00200385	432,4
FRANJA PERIURBANA	10	40	2	386	10040A00200386	413,2
FRANJA PERIURBANA	10	40	2	387	10040A00200387	375,0
FRANJA PERIURBANA	10	40	2	388	10040A00200388	3896,4
FRANJA PERIURBANA	10	40	2	389	10040A00200389	1278,1
FRANJA PERIURBANA	10	40	2	390	10040A00200390	273,9
FRANJA PERIURBANA	10	40	2	391	10040A00200391	359,9
FRANJA PERIURBANA	10	40	2	392	10040A00200392	834,7
FRANJA PERIURBANA	10	40	2	393	10040A00200393	4406,5
FRANJA PERIURBANA	10	40	2	394	10040A00200394	1282,1
FRANJA PERIURBANA	10	40	2	395	10040A00200395	824,0
FRANJA PERIURBANA	10	40	2	396	10040A00200396	1073,3
FRANJA PERIURBANA	10	40	2	397	10040A00200397	1407,1
FRANJA PERIURBANA	10	40	2	398	10040A00200398	1023,6
FRANJA PERIURBANA	10	40	2	399	10040A00200399	362,2
FRANJA PERIURBANA	10	40	2	400	10040A00200400	355,2
FRANJA PERIURBANA	10	40	2	401	10040A00200401	2195,9
FRANJA PERIURBANA	10	40	2	402	10040A00200402	219,0
FRANJA PERIURBANA	10	40	2	403	10040A00200403	332,1



FRANJA PERIURBANA	10	40	2	404	10040A00200404	277,4
FRANJA PERIURBANA	10	40	2	405	10040A00200405	278,8
FRANJA PERIURBANA	10	40	2	406	10040A00200406	5926,4
FRANJA PERIURBANA	10	40	2	407	10040A00200407	406,4
FRANJA PERIURBANA	10	40	2	408	10040A00200408	284,3
FRANJA PERIURBANA	10	40	2	409	10040A00200409	223,8
FRANJA PERIURBANA	10	40	2	410	10040A00200410	292,0
FRANJA PERIURBANA	10	40	2	411	10040A00200411	147,1
FRANJA PERIURBANA	10	40	2	412	10040A00200412	555,0
FRANJA PERIURBANA	10	40	2	413	10040A00200413	1093,3
FRANJA PERIURBANA	10	40	2	414	10040A00200414	994,2
FRANJA PERIURBANA	10	40	2	415	10040A00200415	665,5
FRANJA PERIURBANA	10	40	2	423	10040A00200423	625,2
FRANJA PERIURBANA	10	40	2	424	10040A00200424	273,3
FRANJA PERIURBANA	10	40	2	425	10040A00200425	283,6
FRANJA PERIURBANA	10	40	2	426	10040A00200426	964,4
FRANJA PERIURBANA	10	40	2	427	10040A00200427	949,9
FRANJA PERIURBANA	10	40	2	428	10040A00200428	733,5
FRANJA PERIURBANA	10	40	2	429	10040A00200429	263,2
FRANJA PERIURBANA	10	40	2	430	10040A00200430	469,7
FRANJA PERIURBANA	10	40	2	431	10040A00200431	898,2
FRANJA PERIURBANA	10	40	2	432	10040A00200432	1146,0
FRANJA PERIURBANA	10	40	2	433	10040A00200433	633,4
FRANJA PERIURBANA	10	40	2	434	10040A00200434	2124,1
FRANJA PERIURBANA	10	40	2	435	10040A00200435	1431,4
FRANJA PERIURBANA	10	40	2	436	10040A00200436	1346,0
FRANJA PERIURBANA	10	40	2	437	10040A00200437	145,0
FRANJA PERIURBANA	10	40	2	438	10040A00200438	122,2
FRANJA PERIURBANA	10	40	2	439	10040A00200439	124,3



FRANJA PERIURBANA	10	40	2	440	10040A00200440	214,8
FRANJA PERIURBANA	10	40	2	441	10040A00200441	210,1
FRANJA PERIURBANA	10	40	2	442	10040A00200442	223,7
FRANJA PERIURBANA	10	40	2	443	10040A00200443	776,1
FRANJA PERIURBANA	10	40	2	444	10040A00200444	330,7
FRANJA PERIURBANA	10	40	2	445	10040A00200445	306,5
FRANJA PERIURBANA	10	40	2	446	10040A00200446	425,9
FRANJA PERIURBANA	10	40	2	447	10040A00200447	361,7
FRANJA PERIURBANA	10	40	2	448	10040A00200448	586,3
FRANJA PERIURBANA	10	40	2	449	10040A00200449	226,5
FRANJA PERIURBANA	10	40	2	450	10040A00200450	471,7
FRANJA PERIURBANA	10	40	2	451	10040A00200451	96,0
FRANJA PERIURBANA	10	40	2	452	10040A00200452	101,4
FRANJA PERIURBANA	10	40	2	468	10040A00200468	71,6
FRANJA PERIURBANA	10	40	2	469	10040A00200469	151,5
FRANJA PERIURBANA	10	40	2	470	10040A00200470	560,0
FRANJA PERIURBANA	10	40	2	471	10040A00200471	356,3
FRANJA PERIURBANA	10	40	2	472	10040A00200472	2326,2
FRANJA PERIURBANA	10	40	2	473	10040A00200473	476,3
FRANJA PERIURBANA	10	40	2	474	10040A00200474	849,2
FRANJA PERIURBANA	10	40	2	478	10040A00200478	60,3
FRANJA PERIURBANA	10	40	2	479	10040A00200479	64,9
FRANJA PERIURBANA	10	40	2	666	10040A00200666	77,9
FRANJA PERIURBANA	10	40	2	669	10040A00200669	148,1
FRANJA PERIURBANA	10	40	2	670	10040A00200670	127,1
FRANJA PERIURBANA	10	40	2	671	10040A00200671	465,4
FRANJA PERIURBANA	10	40	2	672	10040A00200672	1362,2
FRANJA PERIURBANA	10	40	2	673	10040A00200673	1054,8
FRANJA PERIURBANA	10	40	2	674	10040A00200674	258,4



FRANJA PERIURBANA	10	40	2	677	10040A00200677	125,9
FRANJA PERIURBANA	10	40	2	678	10040A00200678	538,0
FRANJA PERIURBANA	10	40	2	679	10040A00200679	268,6
FRANJA PERIURBANA	10	40	2	680	10040A00200680	472,5
FRANJA PERIURBANA	10	40	2	681	10040A00200681	617,9
FRANJA PERIURBANA	10	40	2	682	10040A00200682	388,8
FRANJA PERIURBANA	10	40	2	683	10040A00200683	1408,7
FRANJA PERIURBANA	10	40	2	684	10040A00200684	2679,2
FRANJA PERIURBANA	10	40	2	685	10040A00200685	591,0
FRANJA PERIURBANA	10	40	2	686	10040A00200686	452,6
FRANJA PERIURBANA	10	40	2	687	10040A00200687	328,8
FRANJA PERIURBANA	10	40	2	688	10040A00200688	7120,7
FRANJA PERIURBANA	10	40	2	689	10040A00200689	347,9
FRANJA PERIURBANA	10	40	2	690	10040A00200690	1837,7
FRANJA PERIURBANA	10	40	2	691	10040A00200691	1644,2
FRANJA PERIURBANA	10	40	2	692	10040A00200692	464,4
FRANJA PERIURBANA	10	40	2	693	10040A00200693	970,2
FRANJA PERIURBANA	10	40	2	694	10040A00200694	1457,0
FRANJA PERIURBANA	10	40	2	695	10040A00200695	1334,0
FRANJA PERIURBANA	10	40	2	696	10040A00200696	1194,3
FRANJA PERIURBANA	10	40	2	697	10040A00200697	6158,5
FRANJA PERIURBANA	10	40	2	698	10040A00200698	833,3
FRANJA PERIURBANA	10	40	2	699	10040A00200699	1331,3
FRANJA PERIURBANA	10	40	2	700	10040A00200700	1525,5
FRANJA PERIURBANA	10	40	2	701	10040A00200701	635,6
FRANJA PERIURBANA	10	40	2	702	10040A00200702	470,5
FRANJA PERIURBANA	10	40	2	703	10040A00200703	830,4
FRANJA PERIURBANA	10	40	2	704	10040A00200704	3712,2
FRANJA PERIURBANA	10	40	2	705	10040A00200705	3254,8



FRANJA PERIURBANA	10	40	2	706	10040A00200706	5993,1
FRANJA PERIURBANA	10	40	2	707	10040A00200707	956,6
FRANJA PERIURBANA	10	40	2	708	10040A00200708	980,6
FRANJA PERIURBANA	10	40	2	709	10040A00200709	1064,4
FRANJA PERIURBANA	10	40	2	710	10040A00200710	691,8
FRANJA PERIURBANA	10	40	2	711	10040A00200711	1278,0
FRANJA PERIURBANA	10	40	2	712	10040A00200712	2184,2
FRANJA PERIURBANA	10	40	2	713	10040A00200713	2198,9
FRANJA PERIURBANA	10	40	2	714	10040A00200714	1558,0
FRANJA PERIURBANA	10	40	2	715	10040A00200715	2003,6
FRANJA PERIURBANA	10	40	2	716	10040A00200716	1228,3
FRANJA PERIURBANA	10	40	2	717	10040A00200717	1337,3
FRANJA PERIURBANA	10	40	2	718	10040A00200718	1682,8
FRANJA PERIURBANA	10	40	2	719	10040A00200719	1135,3
FRANJA PERIURBANA	10	40	2	720	10040A00200720	2218,6
FRANJA PERIURBANA	10	40	2	721	10040A00200721	2099,9
FRANJA PERIURBANA	10	40	2	722	10040A00200722	3750,2
FRANJA PERIURBANA	10	40	2	723	10040A00200723	399,1
FRANJA PERIURBANA	10	40	2	724	10040A00200724	705,7
FRANJA PERIURBANA	10	40	2	725	10040A00200725	1700,4
FRANJA PERIURBANA	10	40	2	726	10040A00200726	1627,0
FRANJA PERIURBANA	10	40	2	727	10040A00200727	1349,9
FRANJA PERIURBANA	10	40	2	728	10040A00200728	1405,2
FRANJA PERIURBANA	10	40	2	729	10040A00200729	128,8
FRANJA PERIURBANA	10	40	2	730	10040A00200730	46,2
FRANJA PERIURBANA	10	40	2	731	10040A00200731	156,5
FRANJA PERIURBANA	10	40	2	732	10040A00200732	228,1
FRANJA PERIURBANA	10	40	2	733	10040A00200733	2145,5
FRANJA PERIURBANA	10	40	2	734	10040A00200734	455,2



FRANJA PERIURBANA	10	40	2	735	10040A00200735	547,0
FRANJA PERIURBANA	10	40	2	736	10040A00200736	1484,4
FRANJA PERIURBANA	10	40	2	737	10040A00200737	1261,9
FRANJA PERIURBANA	10	40	2	738	10040A00200738	774,7
FRANJA PERIURBANA	10	40	2	739	10040A00200739	662,0
FRANJA PERIURBANA	10	40	2	740	10040A00200740	1140,3
FRANJA PERIURBANA	10	40	2	741	10040A00200741	1191,9
FRANJA PERIURBANA	10	40	2	742	10040A00200742	882,1
FRANJA PERIURBANA	10	40	2	743	10040A00200743	608,8
FRANJA PERIURBANA	10	40	2	744	10040A00200744	991,2
FRANJA PERIURBANA	10	40	2	745	10040A00200745	616,6
FRANJA PERIURBANA	10	40	2	746	10040A00200746	837,8
FRANJA PERIURBANA	10	40	2	747	10040A00200747	1232,4
FRANJA PERIURBANA	10	40	2	748	10040A00200748	1449,2
FRANJA PERIURBANA	10	40	2	749	10040A00200749	1201,3
FRANJA PERIURBANA	10	40	2	750	10040A00200750	1824,5
FRANJA PERIURBANA	10	40	2	751	10040A00200751	1255,7
FRANJA PERIURBANA	10	40	2	752	10040A00200752	538,9
FRANJA PERIURBANA	10	40	2	753	10040A00200753	755,4
FRANJA PERIURBANA	10	40	2	754	10040A00200754	821,0
FRANJA PERIURBANA	10	40	2	755	10040A00200755	1571,3
FRANJA PERIURBANA	10	40	2	756	10040A00200756	1070,9
FRANJA PERIURBANA	10	40	2	757	10040A00200757	2134,8
FRANJA PERIURBANA	10	40	2	758	10040A00200758	2805,8
FRANJA PERIURBANA	10	40	2	759	10040A00200759	346,9
FRANJA PERIURBANA	10	40	2	760	10040A00200760	391,5
FRANJA PERIURBANA	10	40	2	761	10040A00200761	4000,9
FRANJA PERIURBANA	10	40	2	762	10040A00200762	516,1
FRANJA PERIURBANA	10	40	2	763	10040A00200763	1353,6



FRANJA PERIURBANA	10	40	2	766	10040A00200766	315,0
FRANJA PERIURBANA	10	40	2	767	10040A00200767	731,6
FRANJA PERIURBANA	10	40	2	768	10040A00200768	799,6
FRANJA PERIURBANA	10	40	2	769	10040A00200769	843,8
FRANJA PERIURBANA	10	40	2	770	10040A00200770	1848,2
FRANJA PERIURBANA	10	40	2	771	10040A00200771	1481,7
FRANJA PERIURBANA	10	40	2	772	10040A00200772	848,5
FRANJA PERIURBANA	10	40	2	773	10040A00200773	902,4
FRANJA PERIURBANA	10	40	2	774	10040A00200774	449,5
FRANJA PERIURBANA	10	40	2	775	10040A00200775	582,4
FRANJA PERIURBANA	10	40	2	776	10040A00200776	595,4
FRANJA PERIURBANA	10	40	2	777	10040A00200777	297,0
FRANJA PERIURBANA	10	40	2	778	10040A00200778	437,4
FRANJA PERIURBANA	10	40	2	779	10040A00200779	276,1
FRANJA PERIURBANA	10	40	2	780	10040A00200780	368,2
FRANJA PERIURBANA	10	40	2	781	10040A00200781	2327,2
FRANJA PERIURBANA	10	40	2	782	10040A00200782	644,6
FRANJA PERIURBANA	10	40	2	783	10040A00200783	419,7
FRANJA PERIURBANA	10	40	2	784	10040A00200784	1064,0
FRANJA PERIURBANA	10	40	2	785	10040A00200785	942,6
FRANJA PERIURBANA	10	40	2	786	10040A00200786	1430,3
FRANJA PERIURBANA	10	40	2	787	10040A00200787	552,2
FRANJA PERIURBANA	10	40	2	788	10040A00200788	262,6
FRANJA PERIURBANA	10	40	2	789	10040A00200789	253,6
FRANJA PERIURBANA	10	40	2	790	10040A00200790	821,1
FRANJA PERIURBANA	10	40	2	791	10040A00200791	521,9
FRANJA PERIURBANA	10	40	2	792	10040A00200792	115,4
FRANJA PERIURBANA	10	40	2	794	10040A00200794	151,2
FRANJA PERIURBANA	10	40	2	795	10040A00200795	269,6



FRANJA PERIURBANA	10	40	2	796	10040A00200796	323,1
FRANJA PERIURBANA	10	40	2	797	10040A00200797	4706,4
FRANJA PERIURBANA	10	40	2	798	10040A00200798	841,0
FRANJA PERIURBANA	10	40	2	799	10040A00200799	380,5
FRANJA PERIURBANA	10	40	2	800	10040A00200800	652,5
FRANJA PERIURBANA	10	40	2	801	10040A00200801	351,5
FRANJA PERIURBANA	10	40	2	802	10040A00200802	398,6
FRANJA PERIURBANA	10	40	2	803	10040A00200803	392,2
FRANJA PERIURBANA	10	40	2	804	10040A00200804	704,4
FRANJA PERIURBANA	10	40	2	805	10040A00200805	351,1
FRANJA PERIURBANA	10	40	2	806	10040A00200806	90,0
FRANJA PERIURBANA	10	40	2	807	10040A00200807	134,4
FRANJA PERIURBANA	10	40	2	809	10040A00200809	273,1
FRANJA PERIURBANA	10	40	2	810	10040A00200810	246,1
FRANJA PERIURBANA	10	40	2	811	10040A00200811	544,8
FRANJA PERIURBANA	10	40	2	812	10040A00200812	270,0
FRANJA PERIURBANA	10	40	2	816	10040A00200816	492,9
FRANJA PERIURBANA	10	40	2	817	10040A00200817	322,1
FRANJA PERIURBANA	10	40	2	818	10040A00200818	660,7
FRANJA PERIURBANA	10	40	2	819	10040A00200819	606,4
FRANJA PERIURBANA	10	40	2	820	10040A00200820	464,0
FRANJA PERIURBANA	10	40	2	821	10040A00200821	273,5
FRANJA PERIURBANA	10	40	2	822	10040A00200822	431,0
FRANJA PERIURBANA	10	40	2	823	10040A00200823	144,8
FRANJA PERIURBANA	10	40	2	824	10040A00200824	629,6
FRANJA PERIURBANA	10	40	2	825	10040A00200825	1329,7
FRANJA PERIURBANA	10	40	2	826	10040A00200826	870,9
FRANJA PERIURBANA	10	40	2	827	10040A00200827	1156,7
FRANJA PERIURBANA	10	40	2	828	10040A00200828	240,0



FRANJA PERIURBANA	10	40	2	829	10040A00200829	1469,2
FRANJA PERIURBANA	10	40	2	830	10040A00200830	244,7
FRANJA PERIURBANA	10	40	2	831	10040A00200831	610,2
FRANJA PERIURBANA	10	40	2	832	10040A00200832	1681,0
FRANJA PERIURBANA	10	40	2	833	10040A00200833	1001,6
FRANJA PERIURBANA	10	40	2	834	10040A00200834	1057,8
FRANJA PERIURBANA	10	40	2	835	10040A00200835	198,1
FRANJA PERIURBANA	10	40	2	848	10040A00200848	1231,9
FRANJA PERIURBANA	10	40	2	849	10040A00200849	1578,9
FRANJA PERIURBANA	10	40	2	850	10040A00200850	363,7
FRANJA PERIURBANA	10	40	2	851	10040A00200851	2390,1
FRANJA PERIURBANA	10	40	2	852	10040A00200852	62,1
FRANJA PERIURBANA	10	40	2	853	10040A00200853	249,1
FRANJA PERIURBANA	10	40	2	854	10040A00200854	784,8
FRANJA PERIURBANA	10	40	2	855	10040A00200855	391,0
FRANJA PERIURBANA	10	40	2	856	10040A00200856	1248,7
FRANJA PERIURBANA	10	40	2	857	10040A00200857	443,9
FRANJA PERIURBANA	10	40	2	858	10040A00200858	555,4
FRANJA PERIURBANA	10	40	2	859	10040A00200859	753,9
FRANJA PERIURBANA	10	40	2	860	10040A00200860	432,5
FRANJA PERIURBANA	10	40	2	861	10040A00200861	683,9
FRANJA PERIURBANA	10	40	2	862	10040A00200862	542,6
FRANJA PERIURBANA	10	40	2	863	10040A00200863	1950,5
FRANJA PERIURBANA	10	40	2	864	10040A00200864	946,2
FRANJA PERIURBANA	10	40	2	865	10040A00200865	1040,2
FRANJA PERIURBANA	10	40	2	866	10040A00200866	203,9
FRANJA PERIURBANA	10	40	2	867	10040A00200867	185,6
FRANJA PERIURBANA	10	40	2	868	10040A00200868	465,3
FRANJA PERIURBANA	10	40	2	869	10040A00200869	789,6



FRANJA PERIURBANA	10	40	2	870	10040A00200870	606,2
FRANJA PERIURBANA	10	40	2	871	10040A00200871	273,2
FRANJA PERIURBANA	10	40	2	872	10040A00200872	226,1
FRANJA PERIURBANA	10	40	2	873	10040A00200873	467,9
FRANJA PERIURBANA	10	40	2	874	10040A00200874	3555,0
FRANJA PERIURBANA	10	40	2	875	10040A00200875	1428,6
FRANJA PERIURBANA	10	40	2	876	10040A00200876	638,7
FRANJA PERIURBANA	10	40	2	877	10040A00200877	359,1
FRANJA PERIURBANA	10	40	2	878	10040A00200878	342,5
FRANJA PERIURBANA	10	40	2	879	10040A00200879	1923,1
FRANJA PERIURBANA	10	40	2	880	10040A00200880	878,5
FRANJA PERIURBANA	10	40	2	881	10040A00200881	478,5
FRANJA PERIURBANA	10	40	2	882	10040A00200882	235,3
FRANJA PERIURBANA	10	40	2	883	10040A00200883	768,9
FRANJA PERIURBANA	10	40	2	884	10040A00200884	1394,6
FRANJA PERIURBANA	10	40	2	885	10040A00200885	772,2
FRANJA PERIURBANA	10	40	2	886	10040A00200886	1771,9
FRANJA PERIURBANA	10	40	2	887	10040A00200887	826,2
FRANJA PERIURBANA	10	40	2	888	10040A00200888	1894,4
FRANJA PERIURBANA	10	40	2	889	10040A00200889	2623,0
FRANJA PERIURBANA	10	40	2	890	10040A00200890	628,1
FRANJA PERIURBANA	10	40	2	891	10040A00200891	1176,5
FRANJA PERIURBANA	10	40	2	892	10040A00200892	629,0
FRANJA PERIURBANA	10	40	2	893	10040A00200893	266,5
FRANJA PERIURBANA	10	40	2	894	10040A00200894	1496,7
FRANJA PERIURBANA	10	40	2	895	10040A00200895	1848,0
FRANJA PERIURBANA	10	40	2	896	10040A00200896	415,6
FRANJA PERIURBANA	10	40	2	897	10040A00200897	14,6
FRANJA PERIURBANA	10	40	2	903	10040A00200903	842,2



FRANJA PERIURBANA	10	40	2	904	10040A00200904	1060,1
FRANJA PERIURBANA	10	40	2	905	10040A00200905	117,7
FRANJA PERIURBANA	10	40	2	907	10040A00200907	1113,4
FRANJA PERIURBANA	10	40	2	995	10040A00200995	89,4
FRANJA PERIURBANA	10	40	2	996	10040A00200996	459,4
FRANJA PERIURBANA	10	40	2	997	10040A00200997	661,3
FRANJA PERIURBANA	10	40	2	998	10040A00200998	476,8
FRANJA PERIURBANA	10	40	2	999	10040A00200999	10662,8
FRANJA PERIURBANA	10	40	2	1000	10040A00201000	3186,0
FRANJA PERIURBANA	10	40	2	1001	10040A00201001	1878,0
FRANJA PERIURBANA	10	40	2	1002	10040A00201002	1014,4
FRANJA PERIURBANA	10	40	2	1003	10040A00201003	2254,5
FRANJA PERIURBANA	10	40	2	1004	10040A00201004	82,7
FRANJA PERIURBANA	10	40	2	1005	10040A00201005	460,9
FRANJA PERIURBANA	10	40	2	1006	10040A00201006	706,3
FRANJA PERIURBANA	10	40	2	1007	10040A00201007	304,4
FRANJA PERIURBANA	10	40	2	1008	10040A00201008	282,5
FRANJA PERIURBANA	10	40	2	1009	10040A00201009	572,8
FRANJA PERIURBANA	10	40	2	1010	10040A00201010	566,6
FRANJA PERIURBANA	10	40	2	1011	10040A00201011	328,9
FRANJA PERIURBANA	10	40	2	1012	10040A00201012	303,8
FRANJA PERIURBANA	10	40	2	1013	10040A00201013	875,7
FRANJA PERIURBANA	10	40	2	1014	10040A00201014	2412,0
FRANJA PERIURBANA	10	40	2	1015	10040A00201015	854,2
FRANJA PERIURBANA	10	40	2	1016	10040A00201016	1498,9
FRANJA PERIURBANA	10	40	2	1017	10040A00201017	1233,5
FRANJA PERIURBANA	10	40	2	1018	10040A00201018	2231,0
FRANJA PERIURBANA	10	40	2	1019	10040A00201019	1089,3
FRANJA PERIURBANA	10	40	2	1020	10040A00201020	694,4



FRANJA PERIURBANA	10	40	2	1021	10040A00201021	175,5
FRANJA PERIURBANA	10	40	2	1022	10040A00201022	1762,2
FRANJA PERIURBANA	10	40	2	1023	10040A00201023	1037,2
FRANJA PERIURBANA	10	40	2	1024	10040A00201024	887,8
FRANJA PERIURBANA	10	40	2	1025	10040A00201025	2713,7
FRANJA PERIURBANA	10	40	2	1026	10040A00201026	74,3
FRANJA PERIURBANA	10	40	2	1027	10040A00201027	4140,7
FRANJA PERIURBANA	10	40	2	1028	10040A00201028	6181,3
FRANJA PERIURBANA	10	40	2	1029	10040A00201029	2528,7
FRANJA PERIURBANA	10	40	2	1030	10040A00201030	84,8
FRANJA PERIURBANA	10	40	2	1031	10040A00201031	1781,7
FRANJA PERIURBANA	10	40	2	1032	10040A00201032	688,9
FRANJA PERIURBANA	10	40	2	1033	10040A00201033	1624,4
FRANJA PERIURBANA	10	40	2	1034	10040A00201034	787,7
FRANJA PERIURBANA	10	40	2	1035	10040A00201035	46,4
FRANJA PERIURBANA	10	40	2	1036	10040A00201036	90,5
FRANJA PERIURBANA	10	40	2	1037	10040A00201037	94,5
FRANJA PERIURBANA	10	40	2	1038	10040A00201038	433,4
FRANJA PERIURBANA	10	40	2	1039	10040A00201039	2136,1
FRANJA PERIURBANA	10	40	2	1040	10040A00201040	337,8
FRANJA PERIURBANA	10	40	2	1041	10040A00201041	2747,4
FRANJA PERIURBANA	10	40	2	1042	10040A00201042	2006,4
FRANJA PERIURBANA	10	40	2	1043	10040A00201043	1115,7
FRANJA PERIURBANA	10	40	2	1044	10040A00201044	827,1
FRANJA PERIURBANA	10	40	2	1045	10040A00201045	523,7
FRANJA PERIURBANA	10	40	2	1046	10040A00201046	638,1
FRANJA PERIURBANA	10	40	2	1047	10040A00201047	3159,3
FRANJA PERIURBANA	10	40	2	1048	10040A00201048	204,9
FRANJA PERIURBANA	10	40	2	1049	10040A00201049	842,9



FRANJA PERIURBANA	10	40	2	1050	10040A00201050	721,8
FRANJA PERIURBANA	10	40	2	1051	10040A00201051	1856,5
FRANJA PERIURBANA	10	40	2	1052	10040A00201052	968,2
FRANJA PERIURBANA	10	40	2	1053	10040A00201053	5611,2
FRANJA PERIURBANA	10	40	2	1054	10040A00201054	124,1
FRANJA PERIURBANA	10	40	2	1055	10040A00201055	534,9
FRANJA PERIURBANA	10	40	2	1056	10040A00201056	317,2
FRANJA PERIURBANA	10	40	2	1057	10040A00201057	292,6
FRANJA PERIURBANA	10	40	2	1058	10040A00201058	142,6
FRANJA PERIURBANA	10	40	2	1059	10040A00201059	111,9
FRANJA PERIURBANA	10	40	2	1060	10040A00201060	750,2
FRANJA PERIURBANA	10	40	2	1061	10040A00201061	4601,1
FRANJA PERIURBANA	10	40	2	1062	10040A00201062	594,7
FRANJA PERIURBANA	10	40	2	1063	10040A00201063	1067,7
FRANJA PERIURBANA	10	40	2	1064	10040A00201064	1057,7
FRANJA PERIURBANA	10	40	2	1065	10040A00201065	2116,7
FRANJA PERIURBANA	10	40	2	1066	10040A00201066	1397,9
FRANJA PERIURBANA	10	40	2	1067	10040A00201067	1313,3
FRANJA PERIURBANA	10	40	2	1068	10040A00201068	2064,9
FRANJA PERIURBANA	10	40	2	1069	10040A00201069	1218,6
FRANJA PERIURBANA	10	40	2	1070	10040A00201070	305,1
FRANJA PERIURBANA	10	40	2	1071	10040A00201071	1197,5
FRANJA PERIURBANA	10	40	2	1072	10040A00201072	11498,2
FRANJA PERIURBANA	10	40	2	1073	10040A00201073	1110,6
FRANJA PERIURBANA	10	40	2	1074	10040A00201074	1152,2
FRANJA PERIURBANA	10	40	2	1075	10040A00201075	959,3
FRANJA PERIURBANA	10	40	2	1076	10040A00201076	1032,4
FRANJA PERIURBANA	10	40	2	1077	10040A00201077	3452,8
FRANJA PERIURBANA	10	40	2	1078	10040A00201078	404,8



FRANJA PERIURBANA	10	40	2	1079	10040A00201079	567,3
FRANJA PERIURBANA	10	40	2	1084	10040A00201084	1017,7
FRANJA PERIURBANA	10	40	2	1189	10040A00201189	1137,8
FRANJA PERIURBANA	10	40	2	1190	10040A00201190	723,1
FRANJA PERIURBANA	10	40	2	1191	10040A00201191	982,6
FRANJA PERIURBANA	10	40	2	1192	10040A00201192	1460,3
FRANJA PERIURBANA	10	40	2	1264	10040A00201264	1721,6
FRANJA PERIURBANA	10	40	2	1268	10040A00201268	82,6
FRANJA PERIURBANA	10	40	2	9002	10040A00209002	1999,4
FRANJA PERIURBANA	10	40	2	9003	10040A00209003	425,9
FRANJA PERIURBANA	10	40	2	9005	10040A00209005	1890,1
FRANJA PERIURBANA	10	40	2	9006	10040A00209006	722,6
FRANJA PERIURBANA	10	40	2	9007	10040A00209007	855,8
FRANJA PERIURBANA	10	40	2	9008	10040A00209008	145,3
FRANJA PERIURBANA	10	40	2	9009	10040A00209009	991,2
FRANJA PERIURBANA	10	40	2	9010	10040A00209010	729,8
FRANJA PERIURBANA	10	40	2	9011	10040A00209011	1748,4
FRANJA PERIURBANA	10	40	2	9012	10040A00209012	411,3
FRANJA PERIURBANA	10	40	2	9016	10040A00209016	1548,2
FRANJA PERIURBANA	10	40	2	9017	10040A00209017	1355,9
FRANJA PERIURBANA	10	40	2	9018	10040A00209018	1006,1
FRANJA PERIURBANA	10	40	2	9020	10040A00209020	2097,2
FRANJA PERIURBANA	10	40	2	9021	10040A00209021	558,9
FRANJA PERIURBANA	10	40	2	9023	10040A00209023	456,8
FRANJA PERIURBANA	10	40	2	9029	10040A00209029	4750,8
FRANJA PERIURBANA	10	40	2	9029	10040A00209029	831,8
FRANJA PERIURBANA	10	40	2	9030	10040A00209030	1261,8
FRANJA PERIURBANA	10	40	2	9030	10040A00209030	1483,0
FRANJA PERIURBANA	10	40	2	9030	10040A00209030	2022,2



FRANJA PERIURBANA	10	40	2	9030	10040A00209030	400,5
FRANJA PERIURBANA	10	40	2	9031	10040A00209031	127,0
FRANJA PERIURBANA	10	40	2	9031	10040A00209031	1241,4
FRANJA PERIURBANA	10	40	2	9032	10040A00209032	802,2
FRANJA PERIURBANA	10	40	2	9033	10040A00209033	1292,0
FRANJA PERIURBANA	10	40	2	9033	10040A00209033	1697,5
FRANJA PERIURBANA	10	40	3	50	10040A00300050	1278,6
FRANJA PERIURBANA	10	40	3	52	10040A00300052	274,9
FRANJA PERIURBANA	10	40	3	53	10040A00300053	713,8
FRANJA PERIURBANA	10	40	3	54	10040A00300054	211,7
FRANJA PERIURBANA	10	40	3	79	10040A00300079	10562,6
FRANJA PERIURBANA	10	40	3	80	10040A00300080	662,8
FRANJA PERIURBANA	10	40	3	81	10040A00300081	481,5
FRANJA PERIURBANA	10	40	3	82	10040A00300082	910,5
FRANJA PERIURBANA	10	40	3	83	10040A00300083	1369,8
FRANJA PERIURBANA	10	40	3	84	10040A00300084	1658,1
FRANJA PERIURBANA	10	40	3	85	10040A00300085	750,8
FRANJA PERIURBANA	10	40	3	86	10040A00300086	1042,8
FRANJA PERIURBANA	10	40	3	87	10040A00300087	1170,3
FRANJA PERIURBANA	10	40	3	88	10040A00300088	1238,0
FRANJA PERIURBANA	10	40	3	89	10040A00300089	1029,6
FRANJA PERIURBANA	10	40	3	90	10040A00300090	1440,8
FRANJA PERIURBANA	10	40	3	91	10040A00300091	903,9
FRANJA PERIURBANA	10	40	3	92	10040A00300092	339,2
FRANJA PERIURBANA	10	40	3	93	10040A00300093	955,0
FRANJA PERIURBANA	10	40	3	94	10040A00300094	900,5
FRANJA PERIURBANA	10	40	3	95	10040A00300095	1081,3
FRANJA PERIURBANA	10	40	3	96	10040A00300096	2137,8
FRANJA PERIURBANA	10	40	3	97	10040A00300097	1157,7



FRANJA PERIURBANA	10	40	3	98	10040A00300098	682,6
FRANJA PERIURBANA	10	40	3	99	10040A00300099	711,5
FRANJA PERIURBANA	10	40	3	100	10040A00300100	2737,1
FRANJA PERIURBANA	10	40	3	101	10040A00300101	2833,9
FRANJA PERIURBANA	10	40	3	102	10040A00300102	392,3
FRANJA PERIURBANA	10	40	3	103	10040A00300103	863,8
FRANJA PERIURBANA	10	40	3	104	10040A00300104	810,4
FRANJA PERIURBANA	10	40	3	105	10040A00300105	889,5
FRANJA PERIURBANA	10	40	3	106	10040A00300106	822,1
FRANJA PERIURBANA	10	40	3	107	10040A00300107	787,7
FRANJA PERIURBANA	10	40	3	108	10040A00300108	2706,0
FRANJA PERIURBANA	10	40	3	109	10040A00300109	1220,6
FRANJA PERIURBANA	10	40	3	110	10040A00300110	3347,2
FRANJA PERIURBANA	10	40	3	111	10040A00300111	14919,3
FRANJA PERIURBANA	10	40	3	112	10040A00300112	356,4
FRANJA PERIURBANA	10	40	3	113	10040A00300113	185,3
FRANJA PERIURBANA	10	40	3	114	10040A00300114	2404,8
FRANJA PERIURBANA	10	40	3	115	10040A00300115	667,8
FRANJA PERIURBANA	10	40	3	116	10040A00300116	2669,8
FRANJA PERIURBANA	10	40	3	117	10040A00300117	1793,8
FRANJA PERIURBANA	10	40	3	118	10040A00300118	1978,5
FRANJA PERIURBANA	10	40	3	119	10040A00300119	3126,4
FRANJA PERIURBANA	10	40	3	120	10040A00300120	3746,3
FRANJA PERIURBANA	10	40	3	121	10040A00300121	14402,3
FRANJA PERIURBANA	10	40	3	122	10040A00300122	4489,8
FRANJA PERIURBANA	10	40	3	123	10040A00300123	3011,5
FRANJA PERIURBANA	10	40	3	124	10040A00300124	5144,4
FRANJA PERIURBANA	10	40	3	125	10040A00300125	3313,2
FRANJA PERIURBANA	10	40	3	126	10040A00300126	364,0



FRANJA PERIURBANA	10	40	3	127	10040A00300127	2890,3
FRANJA PERIURBANA	10	40	3	129	10040A00300129	599,1
FRANJA PERIURBANA	10	40	3	130	10040A00300130	890,5
FRANJA PERIURBANA	10	40	3	131	10040A00300131	615,6
FRANJA PERIURBANA	10	40	3	132	10040A00300132	429,4
FRANJA PERIURBANA	10	40	3	133	10040A00300133	390,1
FRANJA PERIURBANA	10	40	3	206	10040A00300206	877,6
FRANJA PERIURBANA	10	40	3	207	10040A00300207	2294,2
FRANJA PERIURBANA	10	40	3	208	10040A00300208	2478,8
FRANJA PERIURBANA	10	40	3	209	10040A00300209	29,8
FRANJA PERIURBANA	10	40	3	210	10040A00300210	556,8
FRANJA PERIURBANA	10	40	3	211	10040A00300211	2768,0
FRANJA PERIURBANA	10	40	3	212	10040A00300212	1029,3
FRANJA PERIURBANA	10	40	3	213	10040A00300213	284,6
FRANJA PERIURBANA	10	40	3	214	10040A00300214	420,1
FRANJA PERIURBANA	10	40	3	215	10040A00300215	402,1
FRANJA PERIURBANA	10	40	3	216	10040A00300216	460,3
FRANJA PERIURBANA	10	40	3	217	10040A00300217	1347,5
FRANJA PERIURBANA	10	40	3	218	10040A00300218	974,5
FRANJA PERIURBANA	10	40	3	219	10040A00300219	578,3
FRANJA PERIURBANA	10	40	3	220	10040A00300220	456,6
FRANJA PERIURBANA	10	40	3	221	10040A00300221	632,5
FRANJA PERIURBANA	10	40	3	222	10040A00300222	1602,6
FRANJA PERIURBANA	10	40	3	223	10040A00300223	692,7
FRANJA PERIURBANA	10	40	3	224	10040A00300224	492,6
FRANJA PERIURBANA	10	40	3	225	10040A00300225	1281,8
FRANJA PERIURBANA	10	40	3	226	10040A00300226	953,9
FRANJA PERIURBANA	10	40	3	227	10040A00300227	1080,8
FRANJA PERIURBANA	10	40	3	228	10040A00300228	1407,5



FRANJA PERIURBANA	10	40	3	229	10040A00300229	1169,8
FRANJA PERIURBANA	10	40	3	230	10040A00300230	973,4
FRANJA PERIURBANA	10	40	3	231	10040A00300231	272,9
FRANJA PERIURBANA	10	40	3	232	10040A00300232	2056,7
FRANJA PERIURBANA	10	40	3	233	10040A00300233	1519,9
FRANJA PERIURBANA	10	40	3	234	10040A00300234	1493,2
FRANJA PERIURBANA	10	40	3	235	10040A00300235	1218,1
FRANJA PERIURBANA	10	40	3	236	10040A00300236	1054,5
FRANJA PERIURBANA	10	40	3	237	10040A00300237	1097,7
FRANJA PERIURBANA	10	40	3	238	10040A00300238	405,5
FRANJA PERIURBANA	10	40	3	239	10040A00300239	314,9
FRANJA PERIURBANA	10	40	3	240	10040A00300240	222,1
FRANJA PERIURBANA	10	40	3	241	10040A00300241	146,8
FRANJA PERIURBANA	10	40	3	242	10040A00300242	1098,9
FRANJA PERIURBANA	10	40	3	243	10040A00300243	349,4
FRANJA PERIURBANA	10	40	3	244	10040A00300244	365,3
FRANJA PERIURBANA	10	40	3	245	10040A00300245	324,7
FRANJA PERIURBANA	10	40	3	246	10040A00300246	430,6
FRANJA PERIURBANA	10	40	3	247	10040A00300247	514,1
FRANJA PERIURBANA	10	40	3	248	10040A00300248	142,0
FRANJA PERIURBANA	10	40	3	249	10040A00300249	92,7
FRANJA PERIURBANA	10	40	3	250	10040A00300250	86,0
FRANJA PERIURBANA	10	40	3	251	10040A00300251	265,1
FRANJA PERIURBANA	10	40	3	252	10040A00300252	304,7
FRANJA PERIURBANA	10	40	3	253	10040A00300253	121,2
FRANJA PERIURBANA	10	40	3	254	10040A00300254	109,0
FRANJA PERIURBANA	10	40	3	255	10040A00300255	2231,0
FRANJA PERIURBANA	10	40	3	256	10040A00300256	4415,1
FRANJA PERIURBANA	10	40	3	257	10040A00300257	5113,5



FRANJA PERIURBANA	10	40	3	258	10040A00300258	569,3
FRANJA PERIURBANA	10	40	3	259	10040A00300259	1126,3
FRANJA PERIURBANA	10	40	3	260	10040A00300260	1077,2
FRANJA PERIURBANA	10	40	3	261	10040A00300261	709,9
FRANJA PERIURBANA	10	40	3	262	10040A00300262	3657,4
FRANJA PERIURBANA	10	40	3	263	10040A00300263	858,3
FRANJA PERIURBANA	10	40	3	264	10040A00300264	884,8
FRANJA PERIURBANA	10	40	3	265	10040A00300265	558,2
FRANJA PERIURBANA	10	40	3	266	10040A00300266	458,0
FRANJA PERIURBANA	10	40	3	267	10040A00300267	137,0
FRANJA PERIURBANA	10	40	3	268	10040A00300268	456,9
FRANJA PERIURBANA	10	40	3	269	10040A00300269	135,0
FRANJA PERIURBANA	10	40	3	271	10040A00300271	848,1
FRANJA PERIURBANA	10	40	3	272	10040A00300272	163,8
FRANJA PERIURBANA	10	40	3	273	10040A00300273	121,1
FRANJA PERIURBANA	10	40	3	274	10040A00300274	1965,7
FRANJA PERIURBANA	10	40	3	275	10040A00300275	267,7
FRANJA PERIURBANA	10	40	3	276	10040A00300276	215,2
FRANJA PERIURBANA	10	40	3	277	10040A00300277	347,3
FRANJA PERIURBANA	10	40	3	278	10040A00300278	290,8
FRANJA PERIURBANA	10	40	3	279	10040A00300279	772,0
FRANJA PERIURBANA	10	40	3	280	10040A00300280	23122,6
FRANJA PERIURBANA	10	40	3	281	10040A00300281	632,9
FRANJA PERIURBANA	10	40	3	282	10040A00300282	1380,1
FRANJA PERIURBANA	10	40	3	283	10040A00300283	1673,5
FRANJA PERIURBANA	10	40	3	284	10040A00300284	699,6
FRANJA PERIURBANA	10	40	3	285	10040A00300285	1178,3
FRANJA PERIURBANA	10	40	3	286	10040A00300286	1061,1
FRANJA PERIURBANA	10	40	3	287	10040A00300287	1022,3



FRANJA PERIURBANA	10	40	3	288	10040A00300288	1861,6
FRANJA PERIURBANA	10	40	3	289	10040A00300289	1119,0
FRANJA PERIURBANA	10	40	3	290	10040A00300290	338,0
FRANJA PERIURBANA	10	40	3	291	10040A00300291	391,5
FRANJA PERIURBANA	10	40	3	292	10040A00300292	335,0
FRANJA PERIURBANA	10	40	3	293	10040A00300293	307,9
FRANJA PERIURBANA	10	40	3	294	10040A00300294	419,5
FRANJA PERIURBANA	10	40	3	295	10040A00300295	387,6
FRANJA PERIURBANA	10	40	3	296	10040A00300296	477,0
FRANJA PERIURBANA	10	40	3	297	10040A00300297	399,7
FRANJA PERIURBANA	10	40	3	298	10040A00300298	545,0
FRANJA PERIURBANA	10	40	3	299	10040A00300299	612,0
FRANJA PERIURBANA	10	40	3	300	10040A00300300	449,6
FRANJA PERIURBANA	10	40	3	301	10040A00300301	740,7
FRANJA PERIURBANA	10	40	3	302	10040A00300302	827,0
FRANJA PERIURBANA	10	40	3	303	10040A00300303	897,1
FRANJA PERIURBANA	10	40	3	304	10040A00300304	188,6
FRANJA PERIURBANA	10	40	3	305	10040A00300305	170,3
FRANJA PERIURBANA	10	40	3	306	10040A00300306	165,5
FRANJA PERIURBANA	10	40	3	307	10040A00300307	270,9
FRANJA PERIURBANA	10	40	3	308	10040A00300308	680,4
FRANJA PERIURBANA	10	40	3	309	10040A00300309	652,7
FRANJA PERIURBANA	10	40	3	310	10040A00300310	1140,4
FRANJA PERIURBANA	10	40	3	311	10040A00300311	127,6
FRANJA PERIURBANA	10	40	3	312	10040A00300312	390,3
FRANJA PERIURBANA	10	40	3	313	10040A00300313	321,2
FRANJA PERIURBANA	10	40	3	314	10040A00300314	268,5
FRANJA PERIURBANA	10	40	3	315	10040A00300315	194,5
FRANJA PERIURBANA	10	40	3	316	10040A00300316	496,0



FRANJA PERIURBANA	10	40	3	317	10040A00300317	745,8
FRANJA PERIURBANA	10	40	3	318	10040A00300318	739,3
FRANJA PERIURBANA	10	40	3	319	10040A00300319	1119,4
FRANJA PERIURBANA	10	40	3	320	10040A00300320	1237,6
FRANJA PERIURBANA	10	40	3	321	10040A00300321	1595,5
FRANJA PERIURBANA	10	40	3	322	10040A00300322	734,5
FRANJA PERIURBANA	10	40	3	323	10040A00300323	13176,9
FRANJA PERIURBANA	10	40	3	325	10040A00300325	1505,8
FRANJA PERIURBANA	10	40	3	326	10040A00300326	1003,6
FRANJA PERIURBANA	10	40	3	327	10040A00300327	2746,5
FRANJA PERIURBANA	10	40	3	449	10040A00300449	266,2
FRANJA PERIURBANA	10	40	3	9003	10040A00309003	1179,1
FRANJA PERIURBANA	10	40	3	9004	10040A00309004	2344,8
FRANJA PERIURBANA	10	40	3	9005	10040A00309005	582,3
FRANJA PERIURBANA	10	40	3	9006	10040A00309006	1440,7
FRANJA PERIURBANA	10	40	3	9007	10040A00309007	191,7
FRANJA PERIURBANA	10	40	3	9008	10040A00309008	806,1
FRANJA PERIURBANA	10	40	3	9009	10040A00309009	1357,2
FRANJA PERIURBANA	10	40	3	9010	10040A00309010	296,4
FRANJA PERIURBANA	10	40	3	9011	10040A00309011	1684,0
FRANJA PERIURBANA	10	40	3	9012	10040A00309012	1927,5
FRANJA PERIURBANA	10	40	3	9013	10040A00309013	46,7
FRANJA PERIURBANA	10	40	3	9019	10040A00309019	5504,9
FRANJA PERIURBANA	10	40	3	9020	10040A00309020	12968,6
FRANJA PERIURBANA	10	40	3	9021	10040A00309021	1188,1
FRANJA PERIURBANA	10	40	3	9022	10040A00309022	4415,2
FRANJA PERIURBANA	10	40	3	9023	10040A00309023	45,7
FRANJA PERIURBANA	10	40	3	9025	10040A00309025	100,2
FRANJA PERIURBANA	10	40	3	9025	10040A00309025	122,9



FRANJA PERIURBANA	10	40	3	9033	10040A00309033	1990,9
FRANJA PERIURBANA	10	40	4	1	10040A00400001	353,1
FRANJA PERIURBANA	10	40	4	2	10040A00400002	150,9
FRANJA PERIURBANA	10	40	4	3	10040A00400003	195,4
FRANJA PERIURBANA	10	40	4	4	10040A00400004	628,1
FRANJA PERIURBANA	10	40	4	5	10040A00400005	846,4
FRANJA PERIURBANA	10	40	4	6	10040A00400006	330,8
FRANJA PERIURBANA	10	40	4	7	10040A00400007	2334,1
FRANJA PERIURBANA	10	40	4	8	10040A00400008	1031,5
FRANJA PERIURBANA	10	40	4	9	10040A00400009	1285,8
FRANJA PERIURBANA	10	40	4	10	10040A00400010	1045,7
FRANJA PERIURBANA	10	40	4	11	10040A00400011	479,3
FRANJA PERIURBANA	10	40	4	12	10040A00400012	1588,9
FRANJA PERIURBANA	10	40	4	13	10040A00400013	232,8
FRANJA PERIURBANA	10	40	4	14	10040A00400014	235,6
FRANJA PERIURBANA	10	40	4	15	10040A00400015	132,3
FRANJA PERIURBANA	10	40	4	16	10040A00400016	158,2
FRANJA PERIURBANA	10	40	4	17	10040A00400017	382,4
FRANJA PERIURBANA	10	40	4	18	10040A00400018	670,9
FRANJA PERIURBANA	10	40	4	19	10040A00400019	692,1
FRANJA PERIURBANA	10	40	4	20	10040A00400020	736,7
FRANJA PERIURBANA	10	40	4	21	10040A00400021	365,6
FRANJA PERIURBANA	10	40	4	22	10040A00400022	340,1
FRANJA PERIURBANA	10	40	4	23	10040A00400023	657,8
FRANJA PERIURBANA	10	40	4	24	10040A00400024	294,3
FRANJA PERIURBANA	10	40	4	25	10040A00400025	770,8
FRANJA PERIURBANA	10	40	4	26	10040A00400026	811,5
FRANJA PERIURBANA	10	40	4	27	10040A00400027	342,6
FRANJA PERIURBANA	10	40	4	28	10040A00400028	312,9



FRANJA PERIURBANA	10	40	4	29	10040A00400029	139,7
FRANJA PERIURBANA	10	40	4	30	10040A00400030	90,8
FRANJA PERIURBANA	10	40	4	31	10040A00400031	82,0
FRANJA PERIURBANA	10	40	4	32	10040A00400032	340,9
FRANJA PERIURBANA	10	40	4	33	10040A00400033	265,7
FRANJA PERIURBANA	10	40	4	34	10040A00400034	287,8
FRANJA PERIURBANA	10	40	4	35	10040A00400035	1043,1
FRANJA PERIURBANA	10	40	4	36	10040A00400036	392,1
FRANJA PERIURBANA	10	40	4	37	10040A00400037	919,0
FRANJA PERIURBANA	10	40	4	38	10040A00400038	1213,0
FRANJA PERIURBANA	10	40	4	39	10040A00400039	241,1
FRANJA PERIURBANA	10	40	4	40	10040A00400040	523,9
FRANJA PERIURBANA	10	40	4	41	10040A00400041	226,6
FRANJA PERIURBANA	10	40	4	42	10040A00400042	174,4
FRANJA PERIURBANA	10	40	4	43	10040A00400043	209,6
FRANJA PERIURBANA	10	40	4	44	10040A00400044	534,3
FRANJA PERIURBANA	10	40	4	45	10040A00400045	219,3
FRANJA PERIURBANA	10	40	4	46	10040A00400046	214,9
FRANJA PERIURBANA	10	40	4	47	10040A00400047	192,9
FRANJA PERIURBANA	10	40	4	48	10040A00400048	264,7
FRANJA PERIURBANA	10	40	4	49	10040A00400049	119,6
FRANJA PERIURBANA	10	40	4	50	10040A00400050	103,5
FRANJA PERIURBANA	10	40	4	51	10040A00400051	187,2
FRANJA PERIURBANA	10	40	4	52	10040A00400052	294,2
FRANJA PERIURBANA	10	40	4	53	10040A00400053	415,3
FRANJA PERIURBANA	10	40	4	54	10040A00400054	399,8
FRANJA PERIURBANA	10	40	4	55	10040A00400055	548,8
FRANJA PERIURBANA	10	40	4	56	10040A00400056	373,1
FRANJA PERIURBANA	10	40	4	57	10040A00400057	186,2



FRANJA PERIURBANA	10	40	4	58	10040A00400058	206,0
FRANJA PERIURBANA	10	40	4	59	10040A00400059	424,4
FRANJA PERIURBANA	10	40	4	60	10040A00400060	190,5
FRANJA PERIURBANA	10	40	4	61	10040A00400061	250,8
FRANJA PERIURBANA	10	40	4	62	10040A00400062	212,2
FRANJA PERIURBANA	10	40	4	63	10040A00400063	410,5
FRANJA PERIURBANA	10	40	4	64	10040A00400064	163,8
FRANJA PERIURBANA	10	40	4	65	10040A00400065	319,3
FRANJA PERIURBANA	10	40	4	66	10040A00400066	244,0
FRANJA PERIURBANA	10	40	4	67	10040A00400067	259,7
FRANJA PERIURBANA	10	40	4	68	10040A00400068	205,0
FRANJA PERIURBANA	10	40	4	69	10040A00400069	289,8
FRANJA PERIURBANA	10	40	4	70	10040A00400070	455,7
FRANJA PERIURBANA	10	40	4	71	10040A00400071	601,8
FRANJA PERIURBANA	10	40	4	72	10040A00400072	527,8
FRANJA PERIURBANA	10	40	4	73	10040A00400073	473,3
FRANJA PERIURBANA	10	40	4	74	10040A00400074	643,2
FRANJA PERIURBANA	10	40	4	75	10040A00400075	1244,6
FRANJA PERIURBANA	10	40	4	76	10040A00400076	358,5
FRANJA PERIURBANA	10	40	4	77	10040A00400077	571,2
FRANJA PERIURBANA	10	40	4	78	10040A00400078	2190,7
FRANJA PERIURBANA	10	40	4	79	10040A00400079	1013,7
FRANJA PERIURBANA	10	40	4	80	10040A00400080	172,2
FRANJA PERIURBANA	10	40	4	81	10040A00400081	2287,7
FRANJA PERIURBANA	10	40	4	82	10040A00400082	272,0
FRANJA PERIURBANA	10	40	4	83	10040A00400083	3887,2
FRANJA PERIURBANA	10	40	4	84	10040A00400084	1136,3
FRANJA PERIURBANA	10	40	4	85	10040A00400085	1148,9
FRANJA PERIURBANA	10	40	4	86	10040A00400086	8990,1



FRANJA PERIURBANA	10	40	4	87	10040A00400087	3265,0
FRANJA PERIURBANA	10	40	4	88	10040A00400088	1858,2
FRANJA PERIURBANA	10	40	4	89	10040A00400089	840,0
FRANJA PERIURBANA	10	40	4	90	10040A00400090	1901,2
FRANJA PERIURBANA	10	40	4	91	10040A00400091	123,8
FRANJA PERIURBANA	10	40	4	92	10040A00400092	144,3
FRANJA PERIURBANA	10	40	4	93	10040A00400093	563,4
FRANJA PERIURBANA	10	40	4	94	10040A00400094	514,1
FRANJA PERIURBANA	10	40	4	95	10040A00400095	147,8
FRANJA PERIURBANA	10	40	4	96	10040A00400096	259,7
FRANJA PERIURBANA	10	40	4	97	10040A00400097	1162,0
FRANJA PERIURBANA	10	40	4	98	10040A00400098	1040,3
FRANJA PERIURBANA	10	40	4	99	10040A00400099	690,2
FRANJA PERIURBANA	10	40	4	100	10040A00400100	667,2
FRANJA PERIURBANA	10	40	4	102	10040A00400102	591,9
FRANJA PERIURBANA	10	40	4	103	10040A00400103	326,0
FRANJA PERIURBANA	10	40	4	104	10040A00400104	201,2
FRANJA PERIURBANA	10	40	4	105	10040A00400105	201,2
FRANJA PERIURBANA	10	40	4	106	10040A00400106	279,9
FRANJA PERIURBANA	10	40	4	107	10040A00400107	397,6
FRANJA PERIURBANA	10	40	4	108	10040A00400108	143,9
FRANJA PERIURBANA	10	40	4	109	10040A00400109	137,9
FRANJA PERIURBANA	10	40	4	110	10040A00400110	306,0
FRANJA PERIURBANA	10	40	4	111	10040A00400111	183,2
FRANJA PERIURBANA	10	40	4	112	10040A00400112	197,1
FRANJA PERIURBANA	10	40	4	113	10040A00400113	412,8
FRANJA PERIURBANA	10	40	4	114	10040A00400114	345,5
FRANJA PERIURBANA	10	40	4	115	10040A00400115	1108,8
FRANJA PERIURBANA	10	40	4	116	10040A00400116	408,7



FRANJA PERIURBANA	10	40	4	117	10040A00400117	556,5
FRANJA PERIURBANA	10	40	4	118	10040A00400118	242,6
FRANJA PERIURBANA	10	40	4	119	10040A00400119	398,0
FRANJA PERIURBANA	10	40	4	120	10040A00400120	440,5
FRANJA PERIURBANA	10	40	4	121	10040A00400121	340,6
FRANJA PERIURBANA	10	40	4	122	10040A00400122	426,2
FRANJA PERIURBANA	10	40	4	123	10040A00400123	231,4
FRANJA PERIURBANA	10	40	4	124	10040A00400124	931,2
FRANJA PERIURBANA	10	40	4	125	10040A00400125	331,0
FRANJA PERIURBANA	10	40	4	126	10040A00400126	77,3
FRANJA PERIURBANA	10	40	4	127	10040A00400127	945,2
FRANJA PERIURBANA	10	40	4	128	10040A00400128	609,5
FRANJA PERIURBANA	10	40	4	129	10040A00400129	418,6
FRANJA PERIURBANA	10	40	4	130	10040A00400130	189,9
FRANJA PERIURBANA	10	40	4	131	10040A00400131	336,2
FRANJA PERIURBANA	10	40	4	132	10040A00400132	523,3
FRANJA PERIURBANA	10	40	4	133	10040A00400133	464,5
FRANJA PERIURBANA	10	40	4	134	10040A00400134	286,5
FRANJA PERIURBANA	10	40	4	135	10040A00400135	278,3
FRANJA PERIURBANA	10	40	4	136	10040A00400136	78,2
FRANJA PERIURBANA	10	40	4	137	10040A00400137	110,5
FRANJA PERIURBANA	10	40	4	138	10040A00400138	395,8
FRANJA PERIURBANA	10	40	4	139	10040A00400139	917,7
FRANJA PERIURBANA	10	40	4	140	10040A00400140	97,1
FRANJA PERIURBANA	10	40	4	141	10040A00400141	130,6
FRANJA PERIURBANA	10	40	4	142	10040A00400142	703,8
FRANJA PERIURBANA	10	40	4	143	10040A00400143	816,2
FRANJA PERIURBANA	10	40	4	144	10040A00400144	232,2
FRANJA PERIURBANA	10	40	4	145	10040A00400145	196,0



FRANJA PERIURBANA	10	40	4	146	10040A00400146	133,5
FRANJA PERIURBANA	10	40	4	147	10040A00400147	214,0
FRANJA PERIURBANA	10	40	4	148	10040A00400148	206,4
FRANJA PERIURBANA	10	40	4	149	10040A00400149	522,1
FRANJA PERIURBANA	10	40	4	150	10040A00400150	586,6
FRANJA PERIURBANA	10	40	4	151	10040A00400151	550,4
FRANJA PERIURBANA	10	40	4	152	10040A00400152	311,5
FRANJA PERIURBANA	10	40	4	153	10040A00400153	370,9
FRANJA PERIURBANA	10	40	4	154	10040A00400154	360,2
FRANJA PERIURBANA	10	40	4	155	10040A00400155	303,0
FRANJA PERIURBANA	10	40	4	156	10040A00400156	715,0
FRANJA PERIURBANA	10	40	4	157	10040A00400157	788,5
FRANJA PERIURBANA	10	40	4	158	10040A00400158	227,0
FRANJA PERIURBANA	10	40	4	159	10040A00400159	267,5
FRANJA PERIURBANA	10	40	4	160	10040A00400160	478,8
FRANJA PERIURBANA	10	40	4	161	10040A00400161	3777,8
FRANJA PERIURBANA	10	40	4	162	10040A00400162	1118,5
FRANJA PERIURBANA	10	40	4	163	10040A00400163	568,7
FRANJA PERIURBANA	10	40	4	164	10040A00400164	602,9
FRANJA PERIURBANA	10	40	4	165	10040A00400165	453,7
FRANJA PERIURBANA	10	40	4	166	10040A00400166	676,4
FRANJA PERIURBANA	10	40	4	167	10040A00400167	668,9
FRANJA PERIURBANA	10	40	4	168	10040A00400168	542,8
FRANJA PERIURBANA	10	40	4	169	10040A00400169	621,9
FRANJA PERIURBANA	10	40	4	170	10040A00400170	690,0
FRANJA PERIURBANA	10	40	4	171	10040A00400171	323,2
FRANJA PERIURBANA	10	40	4	172	10040A00400172	413,5
FRANJA PERIURBANA	10	40	4	173	10040A00400173	1019,8
FRANJA PERIURBANA	10	40	4	174	10040A00400174	281,4



FRANJA PERIURBANA	10	40	4	175	10040A00400175	1412,8
FRANJA PERIURBANA	10	40	4	176	10040A00400176	3113,9
FRANJA PERIURBANA	10	40	4	177	10040A00400177	843,4
FRANJA PERIURBANA	10	40	4	178	10040A00400178	588,2
FRANJA PERIURBANA	10	40	4	179	10040A00400179	261,6
FRANJA PERIURBANA	10	40	4	180	10040A00400180	948,0
FRANJA PERIURBANA	10	40	4	181	10040A00400181	3231,5
FRANJA PERIURBANA	10	40	4	182	10040A00400182	268,0
FRANJA PERIURBANA	10	40	4	183	10040A00400183	168,5
FRANJA PERIURBANA	10	40	4	184	10040A00400184	257,0
FRANJA PERIURBANA	10	40	4	185	10040A00400185	335,3
FRANJA PERIURBANA	10	40	4	186	10040A00400186	195,0
FRANJA PERIURBANA	10	40	4	187	10040A00400187	224,1
FRANJA PERIURBANA	10	40	4	188	10040A00400188	857,3
FRANJA PERIURBANA	10	40	4	189	10040A00400189	873,3
FRANJA PERIURBANA	10	40	4	190	10040A00400190	174,6
FRANJA PERIURBANA	10	40	4	191	10040A00400191	241,2
FRANJA PERIURBANA	10	40	4	192	10040A00400192	127,9
FRANJA PERIURBANA	10	40	4	193	10040A00400193	142,8
FRANJA PERIURBANA	10	40	4	194	10040A00400194	209,9
FRANJA PERIURBANA	10	40	4	195	10040A00400195	515,2
FRANJA PERIURBANA	10	40	4	196	10040A00400196	222,4
FRANJA PERIURBANA	10	40	4	197	10040A00400197	172,0
FRANJA PERIURBANA	10	40	4	198	10040A00400198	436,8
FRANJA PERIURBANA	10	40	4	199	10040A00400199	268,6
FRANJA PERIURBANA	10	40	4	200	10040A00400200	895,2
FRANJA PERIURBANA	10	40	4	201	10040A00400201	355,3
FRANJA PERIURBANA	10	40	4	202	10040A00400202	382,9
FRANJA PERIURBANA	10	40	4	203	10040A00400203	256,8



FRANJA PERIURBANA	10	40	4	204	10040A00400204	923,7
FRANJA PERIURBANA	10	40	4	205	10040A00400205	456,4
FRANJA PERIURBANA	10	40	4	206	10040A00400206	274,8
FRANJA PERIURBANA	10	40	4	207	10040A00400207	113,6
FRANJA PERIURBANA	10	40	4	208	10040A00400208	164,5
FRANJA PERIURBANA	10	40	4	209	10040A00400209	226,2
FRANJA PERIURBANA	10	40	4	210	10040A00400210	466,1
FRANJA PERIURBANA	10	40	4	211	10040A00400211	547,8
FRANJA PERIURBANA	10	40	4	212	10040A00400212	930,9
FRANJA PERIURBANA	10	40	4	213	10040A00400213	286,2
FRANJA PERIURBANA	10	40	4	214	10040A00400214	273,9
FRANJA PERIURBANA	10	40	4	215	10040A00400215	217,6
FRANJA PERIURBANA	10	40	4	216	10040A00400216	234,1
FRANJA PERIURBANA	10	40	4	217	10040A00400217	245,0
FRANJA PERIURBANA	10	40	4	218	10040A00400218	530,3
FRANJA PERIURBANA	10	40	4	219	10040A00400219	596,4
FRANJA PERIURBANA	10	40	4	220	10040A00400220	365,6
FRANJA PERIURBANA	10	40	4	221	10040A00400221	363,5
FRANJA PERIURBANA	10	40	4	222	10040A00400222	408,9
FRANJA PERIURBANA	10	40	4	223	10040A00400223	1130,2
FRANJA PERIURBANA	10	40	4	224	10040A00400224	262,1
FRANJA PERIURBANA	10	40	4	225	10040A00400225	581,2
FRANJA PERIURBANA	10	40	4	226	10040A00400226	575,9
FRANJA PERIURBANA	10	40	4	227	10040A00400227	888,9
FRANJA PERIURBANA	10	40	4	228	10040A00400228	752,0
FRANJA PERIURBANA	10	40	4	229	10040A00400229	518,6
FRANJA PERIURBANA	10	40	4	230	10040A00400230	556,7
FRANJA PERIURBANA	10	40	4	231	10040A00400231	940,2
FRANJA PERIURBANA	10	40	4	232	10040A00400232	507,6



FRANJA PERIURBANA	10	40	4	233	10040A00400233	772,6
FRANJA PERIURBANA	10	40	4	234	10040A00400234	233,9
FRANJA PERIURBANA	10	40	4	235	10040A00400235	601,4
FRANJA PERIURBANA	10	40	4	236	10040A00400236	260,8
FRANJA PERIURBANA	10	40	4	237	10040A00400237	527,2
FRANJA PERIURBANA	10	40	4	238	10040A00400238	547,8
FRANJA PERIURBANA	10	40	4	239	10040A00400239	273,8
FRANJA PERIURBANA	10	40	4	240	10040A00400240	263,1
FRANJA PERIURBANA	10	40	4	241	10040A00400241	360,3
FRANJA PERIURBANA	10	40	4	242	10040A00400242	329,0
FRANJA PERIURBANA	10	40	4	243	10040A00400243	535,1
FRANJA PERIURBANA	10	40	4	244	10040A00400244	444,3
FRANJA PERIURBANA	10	40	4	245	10040A00400245	283,5
FRANJA PERIURBANA	10	40	4	246	10040A00400246	410,6
FRANJA PERIURBANA	10	40	4	247	10040A00400247	724,5
FRANJA PERIURBANA	10	40	4	248	10040A00400248	108,3
FRANJA PERIURBANA	10	40	4	249	10040A00400249	134,7
FRANJA PERIURBANA	10	40	4	250	10040A00400250	268,1
FRANJA PERIURBANA	10	40	4	251	10040A00400251	99,8
FRANJA PERIURBANA	10	40	4	252	10040A00400252	320,5
FRANJA PERIURBANA	10	40	4	253	10040A00400253	507,2
FRANJA PERIURBANA	10	40	4	254	10040A00400254	2069,6
FRANJA PERIURBANA	10	40	4	255	10040A00400255	345,8
FRANJA PERIURBANA	10	40	4	256	10040A00400256	713,0
FRANJA PERIURBANA	10	40	4	257	10040A00400257	1028,7
FRANJA PERIURBANA	10	40	4	258	10040A00400258	435,1
FRANJA PERIURBANA	10	40	4	259	10040A00400259	690,2
FRANJA PERIURBANA	10	40	4	260	10040A00400260	453,3
FRANJA PERIURBANA	10	40	4	261	10040A00400261	671,2



FRANJA PERIURBANA	10	40	4	262	10040A00400262	2143,7
FRANJA PERIURBANA	10	40	4	263	10040A00400263	2316,4
FRANJA PERIURBANA	10	40	4	264	10040A00400264	71,0
FRANJA PERIURBANA	10	40	4	265	10040A00400265	446,6
FRANJA PERIURBANA	10	40	4	266	10040A00400266	182,0
FRANJA PERIURBANA	10	40	4	267	10040A00400267	59,8
FRANJA PERIURBANA	10	40	4	268	10040A00400268	67,1
FRANJA PERIURBANA	10	40	4	269	10040A00400269	270,7
FRANJA PERIURBANA	10	40	4	270	10040A00400270	639,8
FRANJA PERIURBANA	10	40	4	271	10040A00400271	193,2
FRANJA PERIURBANA	10	40	4	272	10040A00400272	261,5
FRANJA PERIURBANA	10	40	4	273	10040A00400273	403,0
FRANJA PERIURBANA	10	40	4	274	10040A00400274	442,5
FRANJA PERIURBANA	10	40	4	275	10040A00400275	743,9
FRANJA PERIURBANA	10	40	4	276	10040A00400276	1022,0
FRANJA PERIURBANA	10	40	4	277	10040A00400277	1692,3
FRANJA PERIURBANA	10	40	4	278	10040A00400278	949,3
FRANJA PERIURBANA	10	40	4	279	10040A00400279	347,6
FRANJA PERIURBANA	10	40	4	280	10040A00400280	269,3
FRANJA PERIURBANA	10	40	4	281	10040A00400281	266,6
FRANJA PERIURBANA	10	40	4	282	10040A00400282	8556,0
FRANJA PERIURBANA	10	40	4	283	10040A00400283	1567,2
FRANJA PERIURBANA	10	40	4	284	10040A00400284	765,1
FRANJA PERIURBANA	10	40	4	285	10040A00400285	1496,1
FRANJA PERIURBANA	10	40	4	286	10040A00400286	903,5
FRANJA PERIURBANA	10	40	4	287	10040A00400287	373,1
FRANJA PERIURBANA	10	40	4	288	10040A00400288	550,2
FRANJA PERIURBANA	10	40	4	289	10040A00400289	240,2
FRANJA PERIURBANA	10	40	4	290	10040A00400290	337,2



FRANJA PERIURBANA	10	40	4	291	10040A00400291	139,1
FRANJA PERIURBANA	10	40	4	292	10040A00400292	330,8
FRANJA PERIURBANA	10	40	4	293	10040A00400293	436,3
FRANJA PERIURBANA	10	40	4	294	10040A00400294	1715,8
FRANJA PERIURBANA	10	40	4	295	10040A00400295	324,0
FRANJA PERIURBANA	10	40	4	296	10040A00400296	244,9
FRANJA PERIURBANA	10	40	4	297	10040A00400297	936,1
FRANJA PERIURBANA	10	40	4	298	10040A00400298	266,8
FRANJA PERIURBANA	10	40	4	299	10040A00400299	3103,0
FRANJA PERIURBANA	10	40	4	300	10040A00400300	910,5
FRANJA PERIURBANA	10	40	4	301	10040A00400301	741,5
FRANJA PERIURBANA	10	40	4	302	10040A00400302	641,2
FRANJA PERIURBANA	10	40	4	303	10040A00400303	341,3
FRANJA PERIURBANA	10	40	4	304	10040A00400304	408,7
FRANJA PERIURBANA	10	40	4	305	10040A00400305	2517,8
FRANJA PERIURBANA	10	40	4	306	10040A00400306	1897,1
FRANJA PERIURBANA	10	40	4	307	10040A00400307	153,5
FRANJA PERIURBANA	10	40	4	308	10040A00400308	983,3
FRANJA PERIURBANA	10	40	4	309	10040A00400309	605,1
FRANJA PERIURBANA	10	40	4	310	10040A00400310	1080,2
FRANJA PERIURBANA	10	40	4	311	10040A00400311	1339,7
FRANJA PERIURBANA	10	40	4	312	10040A00400312	291,5
FRANJA PERIURBANA	10	40	4	313	10040A00400313	194,7
FRANJA PERIURBANA	10	40	4	314	10040A00400314	1122,7
FRANJA PERIURBANA	10	40	4	315	10040A00400315	260,6
FRANJA PERIURBANA	10	40	4	316	10040A00400316	677,8
FRANJA PERIURBANA	10	40	4	317	10040A00400317	886,1
FRANJA PERIURBANA	10	40	4	352	10040A00400352	737,3
FRANJA PERIURBANA	10	40	4	354	10040A00400354	684,9



FRANJA PERIURBANA	10	40	4	355	10040A00400355	203,4
FRANJA PERIURBANA	10	40	4	356	10040A00400356	187,5
FRANJA PERIURBANA	10	40	4	357	10040A00400357	441,7
FRANJA PERIURBANA	10	40	4	358	10040A00400358	609,1
FRANJA PERIURBANA	10	40	4	359	10040A00400359	229,9
FRANJA PERIURBANA	10	40	4	375	10040A00400375	64,2
FRANJA PERIURBANA	10	40	4	376	10040A00400376	180,9
FRANJA PERIURBANA	10	40	4	377	10040A00400377	747,4
FRANJA PERIURBANA	10	40	4	378	10040A00400378	359,3
FRANJA PERIURBANA	10	40	4	379	10040A00400379	729,4
FRANJA PERIURBANA	10	40	4	380	10040A00400380	587,0
FRANJA PERIURBANA	10	40	4	381	10040A00400381	218,0
FRANJA PERIURBANA	10	40	4	382	10040A00400382	340,6
FRANJA PERIURBANA	10	40	4	383	10040A00400383	922,4
FRANJA PERIURBANA	10	40	4	384	10040A00400384	2354,8
FRANJA PERIURBANA	10	40	4	385	10040A00400385	2239,9
FRANJA PERIURBANA	10	40	4	386	10040A00400386	2077,9
FRANJA PERIURBANA	10	40	4	387	10040A00400387	2072,9
FRANJA PERIURBANA	10	40	4	388	10040A00400388	649,1
FRANJA PERIURBANA	10	40	4	389	10040A00400389	657,1
FRANJA PERIURBANA	10	40	4	390	10040A00400390	1397,6
FRANJA PERIURBANA	10	40	4	391	10040A00400391	691,3
FRANJA PERIURBANA	10	40	4	392	10040A00400392	602,1
FRANJA PERIURBANA	10	40	4	393	10040A00400393	943,1
FRANJA PERIURBANA	10	40	4	394	10040A00400394	585,3
FRANJA PERIURBANA	10	40	4	395	10040A00400395	692,8
FRANJA PERIURBANA	10	40	4	396	10040A00400396	1687,2
FRANJA PERIURBANA	10	40	4	397	10040A00400397	683,9
FRANJA PERIURBANA	10	40	4	398	10040A00400398	544,6



FRANJA PERIURBANA	10	40	4	399	10040A00400399	298,0
FRANJA PERIURBANA	10	40	4	400	10040A00400400	887,8
FRANJA PERIURBANA	10	40	4	401	10040A00400401	314,7
FRANJA PERIURBANA	10	40	4	402	10040A00400402	557,6
FRANJA PERIURBANA	10	40	4	403	10040A00400403	969,3
FRANJA PERIURBANA	10	40	4	404	10040A00400404	836,3
FRANJA PERIURBANA	10	40	4	405	10040A00400405	953,0
FRANJA PERIURBANA	10	40	4	406	10040A00400406	366,8
FRANJA PERIURBANA	10	40	4	407	10040A00400407	532,2
FRANJA PERIURBANA	10	40	4	408	10040A00400408	221,8
FRANJA PERIURBANA	10	40	4	409	10040A00400409	639,5
FRANJA PERIURBANA	10	40	4	410	10040A00400410	1799,9
FRANJA PERIURBANA	10	40	4	411	10040A00400411	1662,6
FRANJA PERIURBANA	10	40	4	412	10040A00400412	1083,0
FRANJA PERIURBANA	10	40	4	413	10040A00400413	878,6
FRANJA PERIURBANA	10	40	4	414	10040A00400414	315,6
FRANJA PERIURBANA	10	40	4	415	10040A00400415	289,3
FRANJA PERIURBANA	10	40	4	416	10040A00400416	0,9
FRANJA PERIURBANA	10	40	4	429	10040A00400429	677,3
FRANJA PERIURBANA	10	40	4	430	10040A00400430	75,3
FRANJA PERIURBANA	10	40	4	431	10040A00400431	103,5
FRANJA PERIURBANA	10	40	4	432	10040A00400432	942,8
FRANJA PERIURBANA	10	40	4	433	10040A00400433	472,6
FRANJA PERIURBANA	10	40	4	434	10040A00400434	486,7
FRANJA PERIURBANA	10	40	4	435	10040A00400435	322,4
FRANJA PERIURBANA	10	40	4	436	10040A00400436	260,4
FRANJA PERIURBANA	10	40	4	437	10040A00400437	408,7
FRANJA PERIURBANA	10	40	4	438	10040A00400438	246,6
FRANJA PERIURBANA	10	40	4	439	10040A00400439	142,5



FRANJA PERIURBANA	10	40	4	440	10040A00400440	804,3
FRANJA PERIURBANA	10	40	4	441	10040A00400441	441,5
FRANJA PERIURBANA	10	40	4	450	10040A00400450	11,3
FRANJA PERIURBANA	10	40	4	451	10040A00400451	253,3
FRANJA PERIURBANA	10	40	4	461	10040A00400461	128,1
FRANJA PERIURBANA	10	40	4	856	10040A00400856	326,0
FRANJA PERIURBANA	10	40	4	857	10040A00400857	309,9
FRANJA PERIURBANA	10	40	4	858	10040A00400858	24,0
FRANJA PERIURBANA	10	40	4	9001	10040A00409001	286,6
FRANJA PERIURBANA	10	40	4	9002	10040A00409002	514,3
FRANJA PERIURBANA	10	40	4	9003	10040A00409003	722,0
FRANJA PERIURBANA	10	40	4	9004	10040A00409004	2051,9
FRANJA PERIURBANA	10	40	4	9005	10040A00409005	466,0
FRANJA PERIURBANA	10	40	4	9006	10040A00409006	2459,7
FRANJA PERIURBANA	10	40	4	9007	10040A00409007	449,8
FRANJA PERIURBANA	10	40	4	9008	10040A00409008	104,0
FRANJA PERIURBANA	10	40	4	9009	10040A00409009	810,5
FRANJA PERIURBANA	10	40	4	9010	10040A00409010	387,5
FRANJA PERIURBANA	10	40	4	9011	10040A00409011	10,7
FRANJA PERIURBANA	10	40	4	9012	10040A00409012	214,7
FRANJA PERIURBANA	10	40	4	9016	10040A00409016	52,3
FRANJA PERIURBANA	10	40	4	9022	10040A00409022	136,1
FRANJA PERIURBANA	10	40	4	9023	10040A00409023	310,7
FRANJA PERIURBANA	10	40	4	9024	10040A00409024	912,7
FRANJA PERIURBANA	10	40	4	9025	10040A00409025	634,1
FRANJA PERIURBANA	10	40	4	9025	10040A00409025	94,8
FRANJA PERIURBANA	10	40	4	9025	10040A00409025	193,2
FRANJA PERIURBANA	10	40	4	9026	10040A00409026	1149,1
FRANJA PERIURBANA	10	40	4	9027	10040A00409027	1189,3



FRANJA PERIURBANA	10	72	3	89	10072A00300089	
FRANJA PERIURBANA	10	72	3	175	10072A00300175	
FRANJA PERIURBANA	10	72	3	176	10072A00300176	
FRANJA PERIURBANA	10	72	3	177	10072A00300177	
FRANJA PERIURBANA	10	72	3	178	10072A00300178	
FRANJA PERIURBANA	10	72	3	187	10072A00300187	
FRANJA PERIURBANA	10	72	3	188	10072A00300188	
FRANJA PERIURBANA	10	72	3	189	10072A00300189	
FRANJA PERIURBANA	10	72	3	190	10072A00300190	
FRANJA PERIURBANA	10	72	3	191	10072A00300191	
FRANJA PERIURBANA	10	72	3	194	10072A00300194	
FRANJA PERIURBANA	10	72	3	200	10072A00300200	
FRANJA PERIURBANA	10	72	3	201	10072A00300201	
FRANJA PERIURBANA	10	72	3	202	10072A00300202	
FRANJA PERIURBANA	10	72	3	203	10072A00300203	
FRANJA PERIURBANA	10	72	3	204	10072A00300204	
FRANJA PERIURBANA	10	72	3	205	10072A00300205	
FRANJA PERIURBANA	10	72	3	220	10072A00300220	
FRANJA PERIURBANA	10	72	3	221	10072A00300221	
FRANJA PERIURBANA	10	72	3	222	10072A00300222	
FRANJA PERIURBANA	10	72	3	223	10072A00300223	
FRANJA PERIURBANA	10	72	3	224	10072A00300224	
FRANJA PERIURBANA	10	72	3	302	10072A00300302	
FRANJA PERIURBANA	10	72	3	303	10072A00300303	
FRANJA PERIURBANA	10	72	3	305	10072A00300305	
FRANJA PERIURBANA	10	72	3	306	10072A00300306	
FRANJA PERIURBANA	10	72	3	315	10072A00300315	



FRANJA PERIURBANA	10	72	3	316	10072A00300316	
FRANJA PERIURBANA	10	72	3	317	10072A00300317	
FRANJA PERIURBANA	10	72	3	318	10072A00300318	
FRANJA PERIURBANA	10	72	3	319	10072A00300319	
FRANJA PERIURBANA	10	72	3	320	10072A00300320	
FRANJA PERIURBANA	10	72	3	321	10072A00300321	
FRANJA PERIURBANA	10	72	3	322	10072A00300322	
FRANJA PERIURBANA	10	72	3	323	10072A00300323	
FRANJA PERIURBANA	10	72	3	324	10072A00300324	
FRANJA PERIURBANA	10	72	3	325	10072A00300325	
FRANJA PERIURBANA	10	72	3	326	10072A00300326	
FRANJA PERIURBANA	10	72	3	327	10072A00300327	
FRANJA PERIURBANA	10	72	3	328	10072A00300328	
FRANJA PERIURBANA	10	72	3	9001	10072A00309001	
FRANJA PERIURBANA	10	72	3	9010	10072A00309010	
FRANJA PERIURBANA	10	72	3	9012	10072A00309012	
FRANJA PERIURBANA	10	72	3	9015	10072A00309015	
FRANJA PERIURBANA	10	72	3	9017	10072A00309017	
FRANJA PERIURBANA	10	72	3	9018	10072A00309018	
FRANJA PERIURBANA	10	72	3	9019	10072A00309019	
FRANJA PERIURBANA	10	72	3	9021	10072A00309021	
FRANJA PERIURBANA	10	72	3	30089	10072A00330089	
FRANJA PERIURBANA	10	72	3	35089	10072A00335089	
FRANJA PERIURBANA	10	72	4	165	10072A00400165	
FRANJA PERIURBANA	10	72	4	166	10072A00400166	
FRANJA PERIURBANA	10	72	4	174	10072A00400174	
FRANJA PERIURBANA	10	72	4	175	10072A00400175	



FRANJA PERIURBANA	10	72	4	5162	10072A00405162	
FRANJA PERIURBANA	10	72	4	9013	10072A00409013	
FRANJA PERIURBANA	10	72	5	38	10072A00500038	
FRANJA PERIURBANA	10	72	5	39	10072A00500039	
FRANJA PERIURBANA	10	72	5	40	10072A00500040	
FRANJA PERIURBANA	10	72	5	41	10072A00500041	
FRANJA PERIURBANA	10	72	5	42	10072A00500042	
FRANJA PERIURBANA	10	72	5	43	10072A00500043	
FRANJA PERIURBANA	10	72	5	48	10072A00500048	
FRANJA PERIURBANA	10	72	5	49	10072A00500049	
FRANJA PERIURBANA	10	72	5	55	10072A00500055	
FRANJA PERIURBANA	10	72	5	78	10072A00500078	
FRANJA PERIURBANA	10	72	5	79	10072A00500079	
FRANJA PERIURBANA	10	72	5	80	10072A00500080	
FRANJA PERIURBANA	10	72	5	81	10072A00500081	
FRANJA PERIURBANA	10	72	5	82	10072A00500082	
FRANJA PERIURBANA	10	72	5	85	10072A00500085	
FRANJA PERIURBANA	10	72	5	86	10072A00500086	
FRANJA PERIURBANA	10	72	5	87	10072A00500087	
FRANJA PERIURBANA	10	72	5	88	10072A00500088	
FRANJA PERIURBANA	10	72	5	122	10072A00500122	
FRANJA PERIURBANA	10	72	5	123	10072A00500123	
FRANJA PERIURBANA	10	72	5	124	10072A00500124	
FRANJA PERIURBANA	10	72	5	125	10072A00500125	
FRANJA PERIURBANA	10	72	5	126	10072A00500126	
FRANJA PERIURBANA	10	72	5	127	10072A00500127	
FRANJA PERIURBANA	10	72	5	128	10072A00500128	



FRANJA PERIURBANA	10	72	5	134	10072A00500134	
FRANJA PERIURBANA	10	72	5	135	10072A00500135	
FRANJA PERIURBANA	10	72	5	194	10072A00500194	
FRANJA PERIURBANA	10	72	5	195	10072A00500195	
FRANJA PERIURBANA	10	72	5	196	10072A00500196	
FRANJA PERIURBANA	10	72	5	270	10072A00500270	
FRANJA PERIURBANA	10	72	5	274	10072A00500274	
FRANJA PERIURBANA	10	72	5	275	10072A00500275	
FRANJA PERIURBANA	10	72	5	276	10072A00500276	
FRANJA PERIURBANA	10	72	5	5082	10072A00505082	
FRANJA PERIURBANA	10	72	5	5086	10072A00505086	
FRANJA PERIURBANA	10	72	5	5123	10072A00505123	
FRANJA PERIURBANA	10	72	5	5124	10072A00505124	
FRANJA PERIURBANA	10	72	5	5127	10072A00505127	
FRANJA PERIURBANA	10	72	5	9012	10072A00509012	
FRANJA PERIURBANA	10	72	5	9013	10072A00509013	
FRANJA PERIURBANA	10	72	5	9020	10072A00509020	
FRANJA PERIURBANA	10	72	5	9021	10072A00509021	
FRANJA PERIURBANA	10	72	8	72	10072A00800072	
FRANJA PERIURBANA	10	72	8	73	10072A00800073	
FRANJA PERIURBANA	10	72	8	79	10072A00800079	
FRANJA PERIURBANA	10	72	8	80	10072A00800080	
FRANJA PERIURBANA	10	72	8	81	10072A00800081	
FRANJA PERIURBANA	10	72	8	82	10072A00800082	
FRANJA PERIURBANA	10	72	8	124	10072A00800124	
FRANJA PERIURBANA	10	72	8	125	10072A00800125	
FRANJA PERIURBANA	10	72	8	126	10072A00800126	



FRANJA PERIURBANA	10	72	8	131	10072A00800131	
FRANJA PERIURBANA	10	72	8	132	10072A00800132	
FRANJA PERIURBANA	10	72	8	133	10072A00800133	
FRANJA PERIURBANA	10	72	8	135	10072A00800135	
FRANJA PERIURBANA	10	72	8	138	10072A00800138	
FRANJA PERIURBANA	10	72	8	139	10072A00800139	
FRANJA PERIURBANA	10	72	8	140	10072A00800140	
FRANJA PERIURBANA	10	72	8	141	10072A00800141	
FRANJA PERIURBANA	10	72	8	162	10072A00800162	
FRANJA PERIURBANA	10	72	8	9027	10072A00809027	
FRANJA PERIURBANA	10	72	8	9038	10072A00809038	
FRANJA PERIURBANA	10	159	1	704	10159A00100704	
FRANJA PERIURBANA	10	159	1	705	10159A00100705	
FRANJA PERIURBANA	10	159	1	706	10159A00100706	
FRANJA PERIURBANA	10	159	1	707	10159A00100707	
FRANJA PERIURBANA	10	159	1	708	10159A00100708	
FRANJA PERIURBANA	10	159	1	709	10159A00100709	
FRANJA PERIURBANA	10	159	1	710	10159A00100710	
FRANJA PERIURBANA	10	159	1	711	10159A00100711	
FRANJA PERIURBANA	10	159	1	712	10159A00100712	
FRANJA PERIURBANA	10	159	1	713	10159A00100713	
FRANJA PERIURBANA	10	159	1	714	10159A00100714	
FRANJA PERIURBANA	10	159	1	715	10159A00100715	
FRANJA PERIURBANA	10	159	1	716	10159A00100716	
FRANJA PERIURBANA	10	159	1	717	10159A00100717	
FRANJA PERIURBANA	10	159	1	718	10159A00100718	
FRANJA PERIURBANA	10	159	1	719	10159A00100719	



FRANJA PERIURBANA	10	159	1	720	10159A00100720	
FRANJA PERIURBANA	10	159	1	721	10159A00100721	
FRANJA PERIURBANA	10	159	1	722	10159A00100722	
FRANJA PERIURBANA	10	159	1	724	10159A00100724	
FRANJA PERIURBANA	10	159	1	732	10159A00100732	
FRANJA PERIURBANA	10	159	1	1000	10159A00101000	
FRANJA PERIURBANA	10	159	1	1002	10159A00101002	
FRANJA PERIURBANA	10	159	1	1227	10159A00101227	
FRANJA PERIURBANA	10	159	1	1264	10159A00101264	
FRANJA PERIURBANA	10	159	1	1265	10159A00101265	
FRANJA PERIURBANA	10	159	1	1266	10159A00101266	
FRANJA PERIURBANA	10	159	1	1267	10159A00101267	
FRANJA PERIURBANA	10	159	1	1268	10159A00101268	
FRANJA PERIURBANA	10	159	1	1269	10159A00101269	
FRANJA PERIURBANA	10	159	1	1270	10159A00101270	
FRANJA PERIURBANA	10	159	1	1271	10159A00101271	
FRANJA PERIURBANA	10	159	1	1283	10159A00101283	
FRANJA PERIURBANA	10	159	1	1284	10159A00101284	
FRANJA PERIURBANA	10	159	1	1285	10159A00101285	
FRANJA PERIURBANA	10	159	1	1286	10159A00101286	
FRANJA PERIURBANA	10	159	1	1287	10159A00101287	
FRANJA PERIURBANA	10	159	1	1288	10159A00101288	
FRANJA PERIURBANA	10	159	1	1289	10159A00101289	
FRANJA PERIURBANA	10	159	1	1290	10159A00101290	
FRANJA PERIURBANA	10	159	1	1291	10159A00101291	
FRANJA PERIURBANA	10	159	1	1292	10159A00101292	
FRANJA PERIURBANA	10	159	1	1293	10159A00101293	



FRANJA PERIURBANA	10	159	1	1294	10159A00101294	
FRANJA PERIURBANA	10	159	1	1295	10159A00101295	
FRANJA PERIURBANA	10	159	1	1296	10159A00101296	
FRANJA PERIURBANA	10	159	1	1297	10159A00101297	
FRANJA PERIURBANA	10	159	1	1298	10159A00101298	
FRANJA PERIURBANA	10	159	1	1299	10159A00101299	
FRANJA PERIURBANA	10	159	1	1300	10159A00101300	
FRANJA PERIURBANA	10	159	1	1301	10159A00101301	
FRANJA PERIURBANA	10	159	1	1302	10159A00101302	
FRANJA PERIURBANA	10	159	1	1303	10159A00101303	
FRANJA PERIURBANA	10	159	1	1304	10159A00101304	
FRANJA PERIURBANA	10	159	1	1305	10159A00101305	
FRANJA PERIURBANA	10	159	1	1306	10159A00101306	
FRANJA PERIURBANA	10	159	1	1307	10159A00101307	
FRANJA PERIURBANA	10	159	1	1308	10159A00101308	
FRANJA PERIURBANA	10	159	1	1310	10159A00101310	
FRANJA PERIURBANA	10	159	1	1324	10159A00101324	
FRANJA PERIURBANA	10	159	1	1326	10159A00101326	
FRANJA PERIURBANA	10	159	1	1327	10159A00101327	
FRANJA PERIURBANA	10	159	1	1328	10159A00101328	
FRANJA PERIURBANA	10	159	1	1329	10159A00101329	
FRANJA PERIURBANA	10	159	1	1330	10159A00101330	
FRANJA PERIURBANA	10	159	1	1331	10159A00101331	
FRANJA PERIURBANA	10	159	1	1332	10159A00101332	
FRANJA PERIURBANA	10	159	1	1333	10159A00101333	
FRANJA PERIURBANA	10	159	1	1334	10159A00101334	
FRANJA PERIURBANA	10	159	1	1335	10159A00101335	



FRANJA PERIURBANA	10	159	1	1336	10159A00101336	
FRANJA PERIURBANA	10	159	1	1337	10159A00101337	
FRANJA PERIURBANA	10	159	1	1338	10159A00101338	
FRANJA PERIURBANA	10	159	1	1339	10159A00101339	
FRANJA PERIURBANA	10	159	1	1340	10159A00101340	
FRANJA PERIURBANA	10	159	1	1341	10159A00101341	
FRANJA PERIURBANA	10	159	1	1342	10159A00101342	
FRANJA PERIURBANA	10	159	1	1348	10159A00101348	
FRANJA PERIURBANA	10	159	1	1349	10159A00101349	
FRANJA PERIURBANA	10	159	1	1350	10159A00101350	
FRANJA PERIURBANA	10	159	1	1351	10159A00101351	
FRANJA PERIURBANA	10	159	1	1352	10159A00101352	
FRANJA PERIURBANA	10	159	1	1353	10159A00101353	
FRANJA PERIURBANA	10	159	1	1354	10159A00101354	
FRANJA PERIURBANA	10	159	1	1355	10159A00101355	
FRANJA PERIURBANA	10	159	1	1356	10159A00101356	
FRANJA PERIURBANA	10	159	1	1357	10159A00101357	
FRANJA PERIURBANA	10	159	1	1358	10159A00101358	
FRANJA PERIURBANA	10	159	1	1359	10159A00101359	
FRANJA PERIURBANA	10	159	1	1360	10159A00101360	
FRANJA PERIURBANA	10	159	1	1361	10159A00101361	
FRANJA PERIURBANA	10	159	1	1368	10159A00101368	
FRANJA PERIURBANA	10	159	1	1369	10159A00101369	
FRANJA PERIURBANA	10	159	1	1370	10159A00101370	
FRANJA PERIURBANA	10	159	1	1371	10159A00101371	
FRANJA PERIURBANA	10	159	1	1372	10159A00101372	
FRANJA PERIURBANA	10	159	1	1422	10159A00101422	



FRANJA PERIURBANA	10	159	1	1423	10159A00101423	
FRANJA PERIURBANA	10	159	1	1424	10159A00101424	
FRANJA PERIURBANA	10	159	1	1425	10159A00101425	
FRANJA PERIURBANA	10	159	1	1426	10159A00101426	
FRANJA PERIURBANA	10	159	1	1427	10159A00101427	
FRANJA PERIURBANA	10	159	1	1428	10159A00101428	
FRANJA PERIURBANA	10	159	1	1429	10159A00101429	
FRANJA PERIURBANA	10	159	1	1430	10159A00101430	
FRANJA PERIURBANA	10	159	1	1431	10159A00101431	
FRANJA PERIURBANA	10	159	1	1432	10159A00101432	
FRANJA PERIURBANA	10	159	1	1433	10159A00101433	
FRANJA PERIURBANA	10	159	1	1434	10159A00101434	
FRANJA PERIURBANA	10	159	1	1435	10159A00101435	
FRANJA PERIURBANA	10	159	1	1436	10159A00101436	
FRANJA PERIURBANA	10	159	1	1437	10159A00101437	
FRANJA PERIURBANA	10	159	1	1438	10159A00101438	
FRANJA PERIURBANA	10	159	1	1439	10159A00101439	
FRANJA PERIURBANA	10	159	1	1440	10159A00101440	
FRANJA PERIURBANA	10	159	1	1576	10159A00101576	
FRANJA PERIURBANA	10	159	1	1577	10159A00101577	
FRANJA PERIURBANA	10	159	1	1578	10159A00101578	
FRANJA PERIURBANA	10	159	1	1579	10159A00101579	
FRANJA PERIURBANA	10	159	1	1580	10159A00101580	
FRANJA PERIURBANA	10	159	1	1581	10159A00101581	
FRANJA PERIURBANA	10	159	1	1582	10159A00101582	
FRANJA PERIURBANA	10	159	1	1583	10159A00101583	
FRANJA PERIURBANA	10	159	1	1584	10159A00101584	



FRANJA PERIURBANA	10	159	1	1585	10159A00101585	
FRANJA PERIURBANA	10	159	1	1912	10159A00101912	
FRANJA PERIURBANA	10	159	1	1939	10159A00101939	
FRANJA PERIURBANA	10	159	1	1940	10159A00101940	
FRANJA PERIURBANA	10	159	1	1941	10159A00101941	
FRANJA PERIURBANA	10	159	1	1942	10159A00101942	
FRANJA PERIURBANA	10	159	1	1943	10159A00101943	
FRANJA PERIURBANA	10	159	1	1944	10159A00101944	
FRANJA PERIURBANA	10	159	1	1945	10159A00101945	
FRANJA PERIURBANA	10	159	1	1946	10159A00101946	
FRANJA PERIURBANA	10	159	1	1951	10159A00101951	
FRANJA PERIURBANA	10	159	1	1952	10159A00101952	
FRANJA PERIURBANA	10	159	1	1953	10159A00101953	
FRANJA PERIURBANA	10	159	1	1954	10159A00101954	
FRANJA PERIURBANA	10	159	1	1955	10159A00101955	
FRANJA PERIURBANA	10	159	1	1957	10159A00101957	
FRANJA PERIURBANA	10	159	1	1958	10159A00101958	
FRANJA PERIURBANA	10	159	1	1959	10159A00101959	
FRANJA PERIURBANA	10	159	1	1960	10159A00101960	
FRANJA PERIURBANA	10	159	1	1961	10159A00101961	
FRANJA PERIURBANA	10	159	1	1962	10159A00101962	
FRANJA PERIURBANA	10	159	1	1963	10159A00101963	
FRANJA PERIURBANA	10	159	1	1964	10159A00101964	
FRANJA PERIURBANA	10	159	1	1965	10159A00101965	
FRANJA PERIURBANA	10	159	1	1966	10159A00101966	
FRANJA PERIURBANA	10	159	1	1967	10159A00101967	
FRANJA PERIURBANA	10	159	1	1968	10159A00101968	



FRANJA PERIURBANA	10	159	1	1969	10159A00101969	
FRANJA PERIURBANA	10	159	1	1970	10159A00101970	
FRANJA PERIURBANA	10	159	1	1971	10159A00101971	
FRANJA PERIURBANA	10	159	1	1972	10159A00101972	
FRANJA PERIURBANA	10	159	1	1973	10159A00101973	
FRANJA PERIURBANA	10	159	1	1976	10159A00101976	
FRANJA PERIURBANA	10	159	1	1978	10159A00101978	
FRANJA PERIURBANA	10	159	1	2250	10159A00102250	
FRANJA PERIURBANA	10	159	1	2269	10159A00102269	
FRANJA PERIURBANA	10	159	1	2270	10159A00102270	
FRANJA PERIURBANA	10	159	1	5704	10159A00105704	
FRANJA PERIURBANA	10	159	1	5732	10159A00105732	
FRANJA PERIURBANA	10	159	1	6309	10159A00106309	
FRANJA PERIURBANA	10	159	1	6330	10159A00106330	
FRANJA PERIURBANA	10	159	1	6331	10159A00106331	
FRANJA PERIURBANA	10	159	1	6434	10159A00106434	
FRANJA PERIURBANA	10	159	1	7249	10159A00107249	
FRANJA PERIURBANA	10	159	1	9004	10159A00109004	
FRANJA PERIURBANA	10	159	1	9005	10159A00109005	
FRANJA PERIURBANA	10	159	1	9006	10159A00109006	
FRANJA PERIURBANA	10	159	1	9023	10159A00109023	
FRANJA PERIURBANA	10	159	1	9026	10159A00109026	
FRANJA PERIURBANA	10	159	1	9027	10159A00109027	
FRANJA PERIURBANA	10	159	1	9028	10159A00109028	
FRANJA PERIURBANA	10	159	1	9029	10159A00109029	
FRANJA PERIURBANA	10	159	1	9045	10159A00109045	
FRANJA PERIURBANA	10	159	1	9051	10159A00109051	



FRANJA PERIURBANA	10	159	1	9056	10159A00109056	
FRANJA PERIURBANA	10	159	1	9059	10159A00109059	
FRANJA PERIURBANA	10	159	1	9061	10159A00109061	
FRANJA PERIURBANA	10	159	1	9063	10159A00109063	
FRANJA PERIURBANA	10	159	1	9065	10159A00109065	
FRANJA PERIURBANA	10	159	5	39	10159A00500039	
FRANJA PERIURBANA	10	159	5	40	10159A00500040	
FRANJA PERIURBANA	10	159	5	41	10159A00500041	
FRANJA PERIURBANA	10	159	5	42	10159A00500042	
FRANJA PERIURBANA	10	159	5	43	10159A00500043	
FRANJA PERIURBANA	10	159	5	44	10159A00500044	
FRANJA PERIURBANA	10	159	5	45	10159A00500045	
FRANJA PERIURBANA	10	159	5	46	10159A00500046	
FRANJA PERIURBANA	10	159	5	47	10159A00500047	
FRANJA PERIURBANA	10	159	5	75	10159A00500075	
FRANJA PERIURBANA	10	159	5	76	10159A00500076	
FRANJA PERIURBANA	10	159	5	77	10159A00500077	
FRANJA PERIURBANA	10	159	5	78	10159A00500078	
FRANJA PERIURBANA	10	159	5	79	10159A00500079	
FRANJA PERIURBANA	10	159	5	80	10159A00500080	
FRANJA PERIURBANA	10	159	5	81	10159A00500081	
FRANJA PERIURBANA	10	159	5	82	10159A00500082	
FRANJA PERIURBANA	10	159	5	84	10159A00500084	
FRANJA PERIURBANA	10	159	5	85	10159A00500085	
FRANJA PERIURBANA	10	159	5	86	10159A00500086	
FRANJA PERIURBANA	10	159	5	87	10159A00500087	
FRANJA PERIURBANA	10	159	5	88	10159A00500088	



FRANJA PERIURBANA	10	159	5	89	10159A00500089	
FRANJA PERIURBANA	10	159	5	90	10159A00500090	
FRANJA PERIURBANA	10	159	5	91	10159A00500091	
FRANJA PERIURBANA	10	159	5	92	10159A00500092	
FRANJA PERIURBANA	10	159	5	93	10159A00500093	
FRANJA PERIURBANA	10	159	5	94	10159A00500094	
FRANJA PERIURBANA	10	159	5	95	10159A00500095	
FRANJA PERIURBANA	10	159	5	96	10159A00500096	
FRANJA PERIURBANA	10	159	5	97	10159A00500097	
FRANJA PERIURBANA	10	159	5	98	10159A00500098	
FRANJA PERIURBANA	10	159	5	99	10159A00500099	
FRANJA PERIURBANA	10	159	5	100	10159A00500100	
FRANJA PERIURBANA	10	159	5	101	10159A00500101	
FRANJA PERIURBANA	10	159	5	104	10159A00500104	
FRANJA PERIURBANA	10	159	5	105	10159A00500105	
FRANJA PERIURBANA	10	159	5	106	10159A00500106	
FRANJA PERIURBANA	10	159	5	107	10159A00500107	
FRANJA PERIURBANA	10	159	5	108	10159A00500108	
FRANJA PERIURBANA	10	159	5	109	10159A00500109	
FRANJA PERIURBANA	10	159	5	110	10159A00500110	
FRANJA PERIURBANA	10	159	5	111	10159A00500111	
FRANJA PERIURBANA	10	159	5	112	10159A00500112	
FRANJA PERIURBANA	10	159	5	155	10159A00500155	
FRANJA PERIURBANA	10	159	5	156	10159A00500156	
FRANJA PERIURBANA	10	159	5	157	10159A00500157	
FRANJA PERIURBANA	10	159	5	158	10159A00500158	
FRANJA PERIURBANA	10	159	5	159	10159A00500159	



FRANJA PERIURBANA	10	159	5	187	10159A00500187	
FRANJA PERIURBANA	10	159	5	188	10159A00500188	
FRANJA PERIURBANA	10	159	5	189	10159A00500189	
FRANJA PERIURBANA	10	159	5	190	10159A00500190	
FRANJA PERIURBANA	10	159	5	191	10159A00500191	
FRANJA PERIURBANA	10	159	5	192	10159A00500192	
FRANJA PERIURBANA	10	159	5	193	10159A00500193	
FRANJA PERIURBANA	10	159	5	194	10159A00500194	
FRANJA PERIURBANA	10	159	5	195	10159A00500195	
FRANJA PERIURBANA	10	159	5	196	10159A00500196	
FRANJA PERIURBANA	10	159	5	197	10159A00500197	
FRANJA PERIURBANA	10	159	5	198	10159A00500198	
FRANJA PERIURBANA	10	159	5	199	10159A00500199	
FRANJA PERIURBANA	10	159	5	200	10159A00500200	
FRANJA PERIURBANA	10	159	5	201	10159A00500201	
FRANJA PERIURBANA	10	159	5	202	10159A00500202	
FRANJA PERIURBANA	10	159	5	203	10159A00500203	
FRANJA PERIURBANA	10	159	5	204	10159A00500204	
FRANJA PERIURBANA	10	159	5	205	10159A00500205	
FRANJA PERIURBANA	10	159	5	206	10159A00500206	
FRANJA PERIURBANA	10	159	5	207	10159A00500207	
FRANJA PERIURBANA	10	159	5	210	10159A00500210	
FRANJA PERIURBANA	10	159	5	212	10159A00500212	
FRANJA PERIURBANA	10	159	5	213	10159A00500213	
FRANJA PERIURBANA	10	159	5	214	10159A00500214	
FRANJA PERIURBANA	10	159	5	215	10159A00500215	
FRANJA PERIURBANA	10	159	5	216	10159A00500216	



FRANJA PERIURBANA	10	159	5	217	10159A00500217	
FRANJA PERIURBANA	10	159	5	218	10159A00500218	
FRANJA PERIURBANA	10	159	5	219	10159A00500219	
FRANJA PERIURBANA	10	159	5	220	10159A00500220	
FRANJA PERIURBANA	10	159	5	221	10159A00500221	
FRANJA PERIURBANA	10	159	5	222	10159A00500222	
FRANJA PERIURBANA	10	159	5	223	10159A00500223	
FRANJA PERIURBANA	10	159	5	224	10159A00500224	
FRANJA PERIURBANA	10	159	5	225	10159A00500225	
FRANJA PERIURBANA	10	159	5	226	10159A00500226	
FRANJA PERIURBANA	10	159	5	227	10159A00500227	
FRANJA PERIURBANA	10	159	5	228	10159A00500228	
FRANJA PERIURBANA	10	159	5	229	10159A00500229	
FRANJA PERIURBANA	10	159	5	230	10159A00500230	
FRANJA PERIURBANA	10	159	5	231	10159A00500231	
FRANJA PERIURBANA	10	159	5	232	10159A00500232	
FRANJA PERIURBANA	10	159	5	233	10159A00500233	
FRANJA PERIURBANA	10	159	5	234	10159A00500234	
FRANJA PERIURBANA	10	159	5	235	10159A00500235	
FRANJA PERIURBANA	10	159	5	246	10159A00500246	
FRANJA PERIURBANA	10	159	5	247	10159A00500247	
FRANJA PERIURBANA	10	159	5	248	10159A00500248	
FRANJA PERIURBANA	10	159	5	249	10159A00500249	
FRANJA PERIURBANA	10	159	5	250	10159A00500250	
FRANJA PERIURBANA	10	159	5	251	10159A00500251	
FRANJA PERIURBANA	10	159	5	252	10159A00500252	
FRANJA PERIURBANA	10	159	5	253	10159A00500253	



FRANJA PERIURBANA	10	159	5	254	10159A00500254	
FRANJA PERIURBANA	10	159	5	255	10159A00500255	
FRANJA PERIURBANA	10	159	5	256	10159A00500256	
FRANJA PERIURBANA	10	159	5	257	10159A00500257	
FRANJA PERIURBANA	10	159	5	258	10159A00500258	
FRANJA PERIURBANA	10	159	5	259	10159A00500259	
FRANJA PERIURBANA	10	159	5	260	10159A00500260	
FRANJA PERIURBANA	10	159	5	262	10159A00500262	
FRANJA PERIURBANA	10	159	5	263	10159A00500263	
FRANJA PERIURBANA	10	159	5	264	10159A00500264	
FRANJA PERIURBANA	10	159	5	265	10159A00500265	
FRANJA PERIURBANA	10	159	5	266	10159A00500266	
FRANJA PERIURBANA	10	159	5	267	10159A00500267	
FRANJA PERIURBANA	10	159	5	269	10159A00500269	
FRANJA PERIURBANA	10	159	5	270	10159A00500270	
FRANJA PERIURBANA	10	159	5	271	10159A00500271	
FRANJA PERIURBANA	10	159	5	272	10159A00500272	
FRANJA PERIURBANA	10	159	5	273	10159A00500273	
FRANJA PERIURBANA	10	159	5	274	10159A00500274	
FRANJA PERIURBANA	10	159	5	275	10159A00500275	
FRANJA PERIURBANA	10	159	5	276	10159A00500276	
FRANJA PERIURBANA	10	159	5	278	10159A00500278	
FRANJA PERIURBANA	10	159	5	279	10159A00500279	
FRANJA PERIURBANA	10	159	5	280	10159A00500280	
FRANJA PERIURBANA	10	159	5	281	10159A00500281	
FRANJA PERIURBANA	10	159	5	282	10159A00500282	
FRANJA PERIURBANA	10	159	5	283	10159A00500283	



FRANJA PERIURBANA	10	159	5	284	10159A00500284	
FRANJA PERIURBANA	10	159	5	285	10159A00500285	
FRANJA PERIURBANA	10	159	5	286	10159A00500286	
FRANJA PERIURBANA	10	159	5	287	10159A00500287	
FRANJA PERIURBANA	10	159	5	288	10159A00500288	
FRANJA PERIURBANA	10	159	5	290	10159A00500290	
FRANJA PERIURBANA	10	159	5	291	10159A00500291	
FRANJA PERIURBANA	10	159	5	296	10159A00500296	
FRANJA PERIURBANA	10	159	5	297	10159A00500297	
FRANJA PERIURBANA	10	159	5	5094	10159A00505094	
FRANJA PERIURBANA	10	159	5	5095	10159A00505095	
FRANJA PERIURBANA	10	159	5	5096	10159A00505096	
FRANJA PERIURBANA	10	159	5	5097	10159A00505097	
FRANJA PERIURBANA	10	159	5	5099	10159A00505099	
FRANJA PERIURBANA	10	159	5	5100	10159A00505100	
FRANJA PERIURBANA	10	159	5	5104	10159A00505104	
FRANJA PERIURBANA	10	159	5	5105	10159A00505105	
FRANJA PERIURBANA	10	159	5	5106	10159A00505106	
FRANJA PERIURBANA	10	159	5	5107	10159A00505107	
FRANJA PERIURBANA	10	159	5	5108	10159A00505108	
FRANJA PERIURBANA	10	159	5	5109	10159A00505109	
FRANJA PERIURBANA	10	159	5	5190	10159A00505190	
FRANJA PERIURBANA	10	159	5	5192	10159A00505192	
FRANJA PERIURBANA	10	159	5	5193	10159A00505193	
FRANJA PERIURBANA	10	159	5	5195	10159A00505195	
FRANJA PERIURBANA	10	159	5	9001	10159A00509001	
FRANJA PERIURBANA	10	159	5	9003	10159A00509003	



FRANJA PERIURBANA	10	159	5	9004	10159A00509004	
FRANJA PERIURBANA	10	159	5	9018	10159A00509018	
FRANJA PERIURBANA	10	159	5	9032	10159A00509032	
FRANJA PERIURBANA	10	159	5	9034	10159A00509034	
FRANJA PERIURBANA	10	159	5	9035	10159A00509035	
FRANJA PERIURBANA	10	159	5	9036	10159A00509036	
FRANJA PERIURBANA	10	159	5	10094	10159A00510094	
FRANJA PERIURBANA	10	159	5	10095	10159A00510095	
FRANJA PERIURBANA	10	159	5	10096	10159A00510096	
PUNTOS DE AGUA	10	72	8	1088	10072A00801088	
PUNTOS DE AGUA	10	72	6	102	10072A00600102	
PUNTOS DE AGUA	10	72	6	237	10072A00600237	
PUNTOS DE AGUA	10	72	6	1418	10072A00601418	

• • •

