

DOE

MIÉRCOLES, 13
de febrero de 2019

DIARIO OFICIAL DE
EXTREMADURA



NÚMERO 30

[SUMARIO]

I

DISPOSICIONES GENERALES

Consejería de Hacienda y Administración Pública

Valoraciones fiscales. Orden de 7 de febrero de 2019 por la que se aprueban los precios medios en el mercado para estimar el valor real de los vehículos comerciales e industriales ligeros usados, a efectos de la liquidación de los hechos imposables de los Impuestos sobre Transmisiones Patrimoniales y Actos Jurídicos Documentados y sobre Sucesiones y Donaciones, que se devenguen desde la entrada en vigor de la presente orden hasta el 31 de diciembre de 2019 y que no figuren en las tablas de precios medios de venta aprobados por el Ministerio de Hacienda 7244

III

OTRAS RESOLUCIONES

Sentencias. Ejecución. Resolución de 1 de febrero de 2019, de la Secretaría General, por la que se dispone la ejecución de la sentencia n.º 264/2018, dictada por la Sala de lo



Contencioso-Administrativo del Tribunal Superior de Justicia de Extremadura en el recurso contencioso-administrativo n.º 12/2018, promovido por la "Federación de Asociaciones Culturales Radio Televisión Adventista España" (FACRAE) **7382**

Convenios. Resolución de 6 de febrero de 2019, de la Secretaría General, por la que se da publicidad al Convenio Interadministrativo entre la Consejería de Hacienda y Administración Pública de la Junta de Extremadura y la entidad Fomento Extremeño de Infraestructuras Industriales **7384**

Convenios. Resolución de 6 de febrero de 2019, de la Secretaría General, por la que se da publicidad a la Adenda al Convenio de Colaboración entre el Servicio Extremeño Público de Empleo y la empresa J. Madera Asesores Agrícolas, SL, para la realización de prácticas no laborales **7392**

Comisión Bilateral de Cooperación. Resolución de 7 de febrero de 2019, de la Vicepresidenta y Consejera, por la que se dispone la publicación del Acuerdo de la Comisión Bilateral de Cooperación Administración General del Estado-Comunidad Autónoma de Extremadura en relación con la Ley 9/2018, de 30 de octubre, de Sociedades Cooperativas de Extremadura **7395**

Consejería de Economía e Infraestructuras

Instalaciones eléctricas. Resolución de 23 de enero de 2019, del Servicio de Ordenación Industrial, Energética y Minera de Badajoz, por la que se otorga autorización administrativa previa a Endesa Distribución Eléctrica, SLU, de las instalaciones correspondientes al proyecto denominado "Nueva línea subterránea a 20 kV desde CD 44608 "Reyes Huertas" hasta CD 44492 "San Roque 4" sito en calle Reyes Huertas y calle López de Tovar, en Badajoz". Término municipal: Badajoz. Expte.: 06/AT-1788-17800 **7397**

Instalaciones eléctricas. Resolución de 24 de enero de 2019, del Servicio de Ordenación Industrial, Energética y Minera de Badajoz, por la que se otorga autorización administrativa previa a Endesa Distribución Eléctrica, SLU, de las instalaciones correspondientes al proyecto denominado "Reforma de tramo de LAMT a 20 kV "Sagrajas" de SE "Badajoz", ramal Ineasa-Las Pilas, entre los apoyos A412294 y A342450, sito en la pedanía de Novelda del Guadiana". Término municipal: Badajoz. Expte.: 06/AT-1788-17763 **7401**

Consejería de Medio Ambiente y Rural, Políticas Agrarias y Territorio

Urbanismo. Resolución de 25 de octubre de 2018, de la Comisión de Urbanismo y Ordenación del Territorio de Extremadura, relativa a la modificación puntual n.º 8 de las Normas Subsidiarias de Planeamiento Municipal de Alcántara, que tiene como objeto permitir en la ordenanza "1 - Residencial entre medianeras" del suelo urbano, el ejercicio de actividades económicas, comerciales y de servicios en establecimientos con superficies útiles de exposición y venta al público superiores a 75 m² (artículo 11.2) **7405**



Autorización ambiental. Resolución de 24 de enero de 2019, de la Dirección General de Medio Ambiente, por la que se otorga autorización ambiental unificada para la instalación de un taller de taxidermia, promovida por D. David Calurano Benítez, en el término municipal de Hornachos (Badajoz) **7415**

Consejería de Sanidad y Políticas Sociales

Centros sanitarios. Trasplantes. Corrección de errores de la Resolución de 8 de junio de 2012, de la Dirección General de Planificación, Calidad y Consumo, por la que se renueva la autorización de funcionamiento del Complejo Hospitalario Universitario de Badajoz para la realización de trasplante hepático **7427**

IV ADMINISTRACIÓN DE JUSTICIA

Juzgado de 1.ª Instancia n.º 1 de Badajoz

Notificaciones. Edicto de 14 de enero de 2019 sobre notificación de sentencia dictada en el procedimiento ordinario n.º 1020/2017 **7428**

V ANUNCIOS

Consejería de Economía e Infraestructuras

Minas. Anuncio de 15 de enero de 2019 sobre otorgamiento de la concesión directa de explotación denominada "La Pastora", n.º 06C12852-00, en el término municipal de Zalamea de la Serena (Badajoz), y autorización del plan de restauración **7430**

Información pública. Anuncio de 24 de enero de 2019 por el que se somete a información pública la petición de autorización administrativa previa de las instalaciones correspondientes al proyecto denominado "Nueva línea subterránea de media tensión 20 kV del CT "Campo de fútbol 1" n.º 903306070 al CT "Ambulatorio 2" n.º 140250150, en Don Benito". Expte.: 06/AT-10177-17810 **7431**

Consejería de Medio Ambiente y Rural, Políticas Agrarias y Territorio

Información pública. Resolución de 6 de febrero de 2019, de la Secretaría General, por la que se somete a trámite de audiencia e información pública el proyecto de Orden por la que se declaran las zonas vulnerables a la contaminación de nitratos de origen agrario en la Comunidad Autónoma de Extremadura **7433**



Información pública. Anuncio de 10 de enero de 2019 sobre calificación urbanística de construcción de vivienda unifamiliar aislada. Situación: parcelas 179 y 181 del polígono 5. Promotor: D. Alberto Villar Álvarez, en Robledillo de la Vera **7434**

Información pública. Anuncio de 10 de enero de 2019 sobre calificación urbanística de construcción de explotación caprina. Situación: parcela 315 del polígono 25. Promotor: D. Fernando Benavente Reyes, en Villar del Pedroso **7434**

Ayuntamiento de Brozas

Normas subsidiarias. Anuncio de 28 de enero de 2019 sobre aprobación inicial de la modificación n.º 15 de las Normas Subsidiarias **7435**

Ayuntamiento de Campo-Lugar

Información pública. Anuncio de 30 de enero de 2019 por el que se somete a información pública la aprobación inicial de la modificación puntual de las Normas Subsidiarias .. **7436**

Ayuntamiento de Herrera del Duque

Urbanismo. Anuncio de 4 de febrero de 2019 sobre aprobación definitiva de Estudio de Detalle **7436**

**I****DISPOSICIONES GENERALES****CONSEJERÍA DE HACIENDA Y ADMINISTRACIÓN PÚBLICA**

ORDEN de 7 de febrero de 2019 por la que se aprueban los precios medios en el mercado para estimar el valor real de los vehículos comerciales e industriales ligeros usados, a efectos de la liquidación de los hechos imposables de los Impuestos sobre Transmisiones Patrimoniales y Actos Jurídicos Documentados y sobre Sucesiones y Donaciones, que se devenguen desde la entrada en vigor de la presente orden hasta el 31 de diciembre de 2019 y que no figuren en las tablas de precios medios de venta aprobados por el Ministerio de Hacienda.

(2019050071)

La Ley 58/2003, de 17 de diciembre, General Tributaria en el artículo 57.1 establece los distintos medios o métodos a disposición de la Administración tributaria para llevar a cabo la determinación del valor de bienes y derechos. De entre los medios señalados, el artículo 57.1.c) de la citada ley, dispone que el valor de las rentas, productos, bienes y demás elementos determinantes de la obligación tributaria podrá ser comprobado por la Administración tributaria mediante precios medios en el mercado.

Como ha venido sucediendo en los ejercicios precedentes, el desarrollo del medio de comprobación de valores establecido en el artículo 57.1.c) de la Ley General Tributaria, permite dotar de un marco de seguridad jurídica al contribuyente en las transacciones de bienes a efectos del ITPAJD y del ISD y, al mismo tiempo, seguir reduciendo la conflictividad que se genera en el ámbito administrativo y contencioso como consecuencia de la comprobación de valores.

Los órganos gestores de los Impuestos sobre Sucesiones y Donaciones y sobre Transmisiones Patrimoniales y Actos Jurídicos Documentados vienen utilizando, como medio de comprobación de valores en la transmisión o adquisición de los medios privados de transporte, los precios medios de venta aprobados por las correspondientes órdenes del Ministerio de Hacienda. No obstante, existe un considerable volumen de operaciones sujetas a los Impuestos citados como consecuencia de las transmisiones inter vivos y mortis causa de medios de transporte privados distintos de los regulados en la Orden del Ministerio de Hacienda, como son los vehículos comerciales e industriales ligeros usados, que justifica contar con un instrumento normativo que venga a completar esta laguna, dotando a los servicios tributarios de la Comunidad Autónoma de un criterio de valoración objetivo.



Mediante la presente orden se pretenden alcanzar los siguientes objetivos:

En primer lugar, permitir al contribuyente conocer anticipadamente el valor que la Administración Tributaria va a atribuir al vehículo comercial o industrial ligero usado objeto de la adquisición o transmisión que se propone llevar a cabo, facilitando a las personas interesadas y a los operadores jurídicos que intervengan o tengan relación con el hecho imponible conocer su valor, haciendo efectivo el ejercicio del derecho reconocido en los artículos 34.1.n) de la Ley General Tributaria y 95 del Texto Refundido de las disposiciones legales de la Comunidad Autónoma de Extremadura en materia de Tributos Cedidos por el Estado, aprobado por Decreto Legislativo 1/2018, de 10 de abril. De este modo, la presente orden supone una manifestación más del principio de transparencia.

En segundo lugar, desarrollar el medio de comprobación de valores de bienes establecido en el artículo 57.1.c) de la Ley 58/2003, de 17 de diciembre, General Tributaria, de acuerdo con lo dispuesto en el artículo 90 del Texto Refundido de las disposiciones legales de la Comunidad Autónoma de Extremadura en materia de Tributos Cedidos por el Estado, aprobado por Decreto Legislativo 1/2018, de 10 de abril.

Esta orden tiene en cuenta lo dispuesto en el Reglamento General de las actuaciones y los procedimientos de gestión e inspección tributaria y de desarrollo de las normas comunes de los procedimientos de aplicación de los tributos, aprobado por el Real Decreto 1065/2007, de 27 de julio, cuyo artículo 158.2 establece que "cuando en la comprobación de valores se utilice el medio de valoración consistente en precios medios de mercado, la Administración tributaria competente podrá aprobar y publicar la metodología o el sistema de cálculo utilizado para determinar dichos precios medios en función del tipo de bienes, así como los valores resultantes".

De acuerdo con la habilitación contenida en el Decreto 66/2009, de 27 de marzo, por el que se regula la comprobación de valores a efectos de los Impuestos sobre Transmisiones Patrimoniales y Actos Jurídicos Documentados y sobre Sucesiones y Donaciones, mediante la estimación por referencia y precios medios en el mercado, la presente orden aprueba los precios medios en el mercado para estimar el valor real de los vehículos comerciales e industriales ligeros usados, a efectos de la liquidación de los hechos imponibles de los Impuestos sobre Transmisiones Patrimoniales y Actos Jurídicos Documentados y sobre Sucesiones y Donaciones cuando no figuren en las tablas de precios medios de venta aprobados por el Ministerio de Hacienda.

Cabe señalar que en esta orden se da cumplimiento a los principios de buena regulación a los que se refiere el artículo 129 de la Ley 39/2015, de 1 de octubre, del Procedimiento Administrativo Común de las Administraciones Públicas. Así, la norma es respetuosa con los principios de necesidad, eficacia y proporcionalidad en tanto que con ella se consigue el fin perseguido, la aprobación exigida por norma reglamentaria, no tratándose de una norma restrictiva de derechos o que imponga obligaciones a las personas interesadas.



Asimismo, la iniciativa es coherente con el resto del ordenamiento jurídico tanto nacional como de la Unión Europea, sus objetivos se encuentran claramente definidos y no impone nuevas cargas administrativas, cumpliendo así los principios de seguridad jurídica, transparencia y eficiencia.

Para la elaboración de estos precios medios se ha seguido el mismo criterio reflejado en las órdenes del Ministerio de Hacienda y en las órdenes precedentes de la Consejería competente en materia de Hacienda, es decir, se han utilizado las publicaciones de las asociaciones de fabricantes y vendedores de medios de transporte, así como las indicaciones sobre nuevos vehículos de los propios fabricantes.

Esta orden mantiene los mismos porcentajes de depreciación establecidos en el anexo IV de la Orden de 15 de diciembre de 1998, del Ministerio de Economía y Hacienda, por considerarlos adecuados a la devaluación que sufren los vehículos por el transcurso del tiempo.

En su virtud, en uso de las atribuciones que me han sido conferidas,

DISPONGO :

Artículo 1. Tablas de precios medios aplicables.

Las tablas que figuran en los anexos I y II de la Orden de la Consejería de Hacienda y Administración Pública, de 12 de diciembre de 2017, quedan sustituidas a todos los efectos por las que se recogen en los anexos I y II de esta orden.

Artículo 2. Objeto y ámbito de aplicación.

1. La presente orden tiene por objeto aprobar los precios medios en el mercado y los valores resultantes para estimar el valor real de los vehículos comerciales e industriales usados de hasta 3.500 kg de masa máxima autorizada, a efectos de la liquidación de los hechos imposables de los Impuestos sobre Transmisiones Patrimoniales y Actos Jurídicos Documentados y sobre Sucesiones y Donaciones, que se devenguen desde la entrada en vigor de la presente orden hasta el 31 de diciembre de 2019 y que figuran en el anexo I de la presente orden.
2. Los precios medios en el mercado que se aprueban por esta disposición, serán utilizables como medio de comprobación a los efectos de los impuestos citados en el apartado 1 anterior, cuya gestión sea competencia de la Administración tributaria de la Comunidad Autónoma de Extremadura.

Artículo 3. Reglas para la aplicación de los precios medios.

1. La estimación del valor real de los medios de transporte privados se obtendrá aplicando sobre el precio medio que figura en el anexo I los porcentajes correspondientes según los



años de utilización y, en su caso, actividad del vehículo, establecidos en la tabla e instrucciones que se recogen en el anexo II.

2. Cuando el valor declarado por el contribuyente sea igual o superior al valor estimado conforme al apartado 1 anterior, prevalecerá aquél y no se procederá a la comprobación de valores, de acuerdo con lo establecido en el artículo 134.1 de la Ley 58/2003, de 17 de diciembre, General Tributaria.

Artículo 4. Información sobre valores.

1. A los efectos establecidos en los artículos 87 de la Ley 58/2003, de 17 de diciembre, General Tributaria, y 63 del Real Decreto 1065/2007, de 27 de julio, por el que se aprueba el Reglamento General de las actuaciones y los procedimientos de gestión e inspección tributaria y de desarrollo de las normas comunes a los procedimientos de aplicación de los tributos, los interesados en conocer el valor que la Administración tributaria asigna a determinados medios de transporte privados que vayan a ser objeto de adquisición o transmisión, podrán calcular dicho valor en la forma establecida en el artículo anterior.
2. Los valores así obtenidos podrán consignarse en las declaraciones y autoliquidaciones tributarias de los Impuestos sobre Transmisiones Patrimoniales y Actos Jurídicos Documentados y sobre Sucesiones y Donaciones, sin perjuicio de lo dispuesto en el apartado 2 del artículo anterior.

Disposición adicional primera. Habilitación para su ejecución.

Se autoriza a la Dirección General de Tributos de la Consejería de Hacienda y Administración Pública, en el ámbito de su competencia, para realizar cuantas actuaciones sean necesarias en ejecución de lo dispuesto en la presente orden.

Disposición final única. Entrada en vigor.

La presente orden entrará en vigor el día de su publicación en el Diario Oficial de Extremadura.

Mérida, 7 de febrero de 2019.

La Vicepresidenta y Consejera de Hacienda
y Administración Pública,
PILAR BLANCO-MORALES LIMONES



ANEXO I

PRECIOS MEDIOS EN EL MERCADO PARA ESTIMAR EL VALOR REAL DE LOS VEHICULOS COMERCIALES E INDUSTRIALES LIGEROS USADOS, A EFECTOS DE LA LIQUIDACIÓN DE LOS HECHOS IMPONIBLES DE LOS IMPUESTOS SOBRE TRANSMISIONES PATRIMONIALES Y ACTOS JURÍDICOS DOCUMENTADOS Y SOBRE SUCESIONES Y DONACIONES, QUE SE DEVENGUEN EN EL AÑO 2019 Y QUE NO FIGUREN EN LAS TABLAS DE PRECIOS MEDIOS DE VENTA APROBADOS POR EL MINISTERIO DE HACIENDA Y ADMINISTRACIONES PÚBLICAS.

Precios medios de los vehículos comerciales e industriales ligeros usados durante el primer año posterior a su primera matriculación para el año 2019.

G/D/B: Gasolina, Diesel, Biodiesel.

Cilindrada C.C.: Cilindrada en centímetros cúbicos.

P kW: Potencia en kilovatios.

Marca	Modelo-Tipo	Periodo Comercial	G/D/B	Cilindrada C.C.	Puertas	P kW	PMMVC Valor Euros
Berlingo Chasis Cabina							
CITROEN	Berlingo Piso Cabina 1.6HDI 90	2012-2015	D	1560	2	66	19.667
CITROEN	Berlingo Piso Cabina 1.6HDI 90	2012-2015	D	1560	2	68	17.718
CITROEN	Berlingo Piso Cabina 1.6HDI 90	2015-2018	D	1560	2	66	12.834
CITROEN	Berlingo Piso Cb. 1.6HDI 92	2002-2008	D	1560	2	68	32.534
CITROEN	Berlingo Piso Cb. 1.9 D	2002-2008	D	1868	2	51	31.636
CITROEN	Berlingo Piso Cb. 1.9 TD	1996-2002	D	1905	2	68	24.534
CITROEN	Berlingo Piso Cb. 2.0 HDi	1996-2002	D	1997	2	66	27.384
CITROEN	Berlingo Piso Cb. 2.0HDI	2002-2008	D	1997	2	66	34.130
CITROEN	Berlingo PisoCb. 1.6HDI 90	2008-2012	D	1560	2	68	38.684
Berlingo Combi							
CITROEN	B. Multispace 1.6e-HDi Seduction S&S 90	2012-2015	D	1560	5	68	25.385
CITROEN	B. Multispace 1.6e-HDi XTR Plus S&S 90	2012-2015	D	1560	5	68	27.226
CITROEN	B. Multispace 1.6HDi XTR Plus CMP 90	2012-2015	D	1560	5	68	27.659
CITROEN	B.Multispace 1.6BlueHdi Dangel 4x4 100	2015-2018	D	1560	4	74	22.566
CITROEN	B.Multispace 1.6BlueHdi S&S XTR Plus 120	2015-2018	D	1560	5	88	17.960
CITROEN	Ber. Com. 1.6HDI 75 SX Plus	2002-2008	D	1560	5	55	36.097
CITROEN	Ber. Com. 1.6HDI 92 M.ModuTop	2002-2008	D	1560	5	68	40.253
CITROEN	Ber. Com. 1.6HDI 92 SX Plus	2002-2008	D	1560	5	68	37.793
CITROEN	Ber. Com. 2.0HDI Collection	2002-2008	D	1997	5	66	39.648
CITROEN	Ber. Com. 2.0HDI Mult.ModTop	2002-2008	D	1997	5	66	41.079
CITROEN	Ber. Com. 2.0HDI Mult.Plus	2002-2008	D	1997	5	66	40.407
CITROEN	Ber. Com. 2.0HDI Mult.Techo	2002-2008	D	1997	4	66	40.407
CITROEN	Ber. Com. 2.0HDI Multispace	2002-2008	D	1997	5	66	40.720
CITROEN	Ber. Com. 2.0HDI Multivolumen	2002-2008	D	1997	5	66	37.546
CITROEN	Berlingo Com. 1.1i X	1996-2002	G	1124	5	45	11.503
CITROEN	Berlingo Com. 1.4i Leader	1996-2002	G	1360	5	55	23.007
CITROEN	Berlingo Com. 1.4i Magic	2002-2008	G	1360	4	55	32.780
CITROEN	Berlingo Com. 1.4i Satisfact	2002-2008	G	1360	4	55	30.697
CITROEN	Berlingo Com. 1.4i SX	1996-2002	G	1360	5	55	21.989
CITROEN	Berlingo Com. 1.4i SX	2002-2008	G	1360	4	55	26.086
CITROEN	Berlingo Com. 1.4i SX Plus	1996-2002	G	1360	5	55	24.941
CITROEN	Berlingo Com. 1.4i SX Plus	2002-2008	G	1360	5	55	28.928
CITROEN	Berlingo Com. 1.4i Top	2002-2008	G	1360	4	55	29.600
CITROEN	Berlingo Com. 1.4i X	1996-2002	G	1360	5	55	20.665
CITROEN	Berlingo Com. 1.4i X	2002-2008	G	1360	4	55	24.559
CITROEN	Berlingo Com. 1.4i X Plus	2002-2008	G	1360	4	55	27.878
CITROEN	Berlingo Com. 1.6HDI 110 SXMul	2008-2012	D	1560	5	81	46.719
CITROEN	Berlingo Com. 1.6HDI 110 XTR	2008-2012	D	1560	5	81	48.864
CITROEN	Berlingo Com. 1.6HDI 75 Colle.	2002-2008	D	1560	5	55	38.255
CITROEN	Berlingo Com. 1.6HDI 75 Stand.	2002-2008	D	1560	4	55	32.790
CITROEN	Berlingo Com. 1.6HDI 75 SX	2002-2008	D	1560	4	55	33.212
CITROEN	Berlingo Com. 1.6HDI 75 SXMult	2008-2012	D	1560	5	55	41.811
CITROEN	Berlingo Com. 1.6HDI 75 X	2002-2008	D	1560	4	55	31.346
CITROEN	Berlingo Com. 1.6HDI 75 X	2008-2012	D	1560	4	55	38.320
CITROEN	Berlingo Com. 1.6HDI 75 XTR	2002-2008	D	1560	5	55	35.842
CITROEN	Berlingo Com. 1.6HDI 90 SXMult	2008-2012	D	1560	5	68	43.447



Precios medios de los vehículos comerciales e industriales ligeros usados durante el primer año posterior a su primera matriculación para el año 2019.

G/D/B: Gasolina, Diesel, Biodiesel.

Cilindrada C.C.: Cilindrada en centímetros cúbicos.

P kW: Potencia en kilovatios.

Marca	Modelo-Tipo	Periodo Comercial	G/D/B	Cilindrada C.C.	Puertas	P kW	PMMVC Valor Euros
CITROEN	Berlingo Com. 1.6HDI 90 X	2008-2012	D	1560	4	68	39.957
CITROEN	Berlingo Com. 1.6HDI 90 XTR	2008-2012	D	1560	5	68	45.592
CITROEN	Berlingo Com. 1.6HDI 92 Colle.	2002-2008	D	1560	5	68	40.613
CITROEN	Berlingo Com. 1.6HDI 92 SX	2002-2008	D	1560	4	68	35.121
CITROEN	Berlingo Com. 1.6HDI 92 XTR	2002-2008	D	1560	5	68	38.005
CITROEN	Berlingo Com. 1.6i 110 SXMULT.	2008-2012	G	1587	5	81	35.739
CITROEN	Berlingo Com. 1.6i 16v Magic	2002-2008	G	1587	5	81	34.205
CITROEN	Berlingo Com. 1.6i 16v Satis.	2002-2008	G	1587	5	81	32.968
CITROEN	Berlingo Com. 1.6i 16v SX	2002-2008	G	1587	5	81	31.088
CITROEN	Berlingo Com. 1.6i 16v SX Plus	2002-2008	G	1587	5	81	30.710
CITROEN	Berlingo Com. 1.6i Leader	1996-2002	G	1580	5	81	24.330
CITROEN	Berlingo Com. 1.6i SX	1996-2002	G	1580	5	81	23.414
CITROEN	Berlingo Com. 1.6i SX Plus	1996-2002	G	1580	5	81	26.366
CITROEN	Berlingo Com. 1.6i SXMULT.	2008-2012	G	1587	5	66	34.394
CITROEN	Berlingo Com. 1.6i X	2008-2012	G	1587	4	66	32.540
CITROEN	Berlingo Com. 1.8i SX	1996-2002	G	1761	5	76	13.641
CITROEN	Berlingo Com. 1.9 D Cumbre	1996-2002	D	1905	5	51	17.917
CITROEN	Berlingo Com. 1.9 D Leader	1996-2002	D	1905	5	51	28.606
CITROEN	Berlingo Com. 1.9 D SX	1996-2002	D	1905	5	51	26.875
CITROEN	Berlingo Com. 1.9 D SX Plus	1996-2002	D	1905	5	51	30.031
CITROEN	Berlingo Com. 1.9 D X	1996-2002	D	1905	5	51	25.348
CITROEN	Berlingo Com. 1.9D Magic	2002-2008	D	1868	4	51	38.989
CITROEN	Berlingo Com. 1.9D Mult.ModTop	2002-2008	D	1868	4	51	39.702
CITROEN	Berlingo Com. 1.9D Mult.Top	2002-2008	D	1868	4	51	42.599
CITROEN	Berlingo Com. 1.9D Multispace	2002-2008	D	1868	4	51	37.823
CITROEN	Berlingo Com. 1.9D Satis.	2002-2008	D	1868	4	51	35.708
CITROEN	Berlingo Com. 1.9D Stand.	2002-2008	D	1868	4	51	31.237
CITROEN	Berlingo Com. 1.9D SX	2002-2008	D	1868	4	51	33.808
CITROEN	Berlingo Com. 1.9D SX Plus	2002-2008	D	1868	5	51	36.969
CITROEN	Berlingo Com. 1.9D Top	2002-2008	D	1868	5	51	34.534
CITROEN	Berlingo Com. 1.9D Vivace	2002-2008	D	1868	4	51	35.528
CITROEN	Berlingo Com. 1.9D X	2002-2008	D	1868	4	51	31.826
CITROEN	Berlingo Com. 1.9D X Plus	2002-2008	D	1868	4	51	32.654
CITROEN	Berlingo Com. 2.0 HDi Leader	1996-2002	D	1997	5	66	31.253
CITROEN	Berlingo Com. 2.0 HDi SX	1996-2002	D	1997	5	66	30.336
CITROEN	Berlingo Com. 2.0 HDi SX Plus	1996-2002	D	1997	5	66	32.881
CITROEN	Berlingo Com. 2.0 HDi Vivace	2002-2008	D	1997	5	66	44.588
CITROEN	Berlingo Com. 2.0HDI Magic	2002-2008	D	1997	4	66	42.756
CITROEN	Berlingo Com. 2.0HDI Satis.	2002-2008	D	1997	4	66	38.997
CITROEN	Berlingo Com. 2.0HDI SX	2002-2008	D	1997	4	66	36.916
CITROEN	Berlingo Com. 2.0HDI SX Plus	2002-2008	D	1997	5	66	40.077
CITROEN	Berlingo Com. 2.0HDI Top	2002-2008	D	1997	5	66	37.823
CITROEN	Berlingo Com. Mix.1.6HDI 90L	2008-2012	D	1560	5	66	44.538
CITROEN	Berlingo Com. Multivl. 1.4i SX	1996-2002	G	1360	4	55	18.120
CITROEN	Berlingo Com. Multivl. 1.9 D S	1996-2002	D	1905	4	51	23.414
CITROEN	Berlingo Com. Multivl. 2.0 HDi	1996-2002	D	1997	4	66	25.959
CITROEN	Berlingo Com. Multivl.1.8i SX	1996-2002	G	1761	4	76	18.731
CITROEN	Berlingo Combi 1.6HDI SX Multispace 110	2012-2015	D	1560	5	81	25.407
CITROEN	Berlingo Combi 1.6HDI SX Multispace 75	2012-2015	D	1560	5	55	22.937
CITROEN	Berlingo Combi 1.6HDI SX Multispace 90	2012-2015	D	1560	5	68	23.869
CITROEN	Berlingo Combi 1.6HDI X 75	2012-2015	D	1560	4	55	20.750
CITROEN	Berlingo Combi 1.6HDI X 90	2012-2015	D	1560	4	68	21.681
CITROEN	Berlingo Combi 1.6HDI X Tonic 75	2012-2015	D	1560	4	55	22.266
CITROEN	Berlingo Combi 1.6HDI X Tonic 90	2012-2015	D	1560	4	68	23.176
CITROEN	Berlingo Combi 1.6HDI XTR 110	2012-2015	D	1560	5	81	26.316
CITROEN	Berlingo Combi 1.6HDI XTR 90	2012-2015	D	1560	5	68	24.757
CITROEN	Berlingo Combi 1.6HDI XTR Plus 110	2012-2015	D	1560	5	81	26.901
CITROEN	Berlingo Combi 1.6HDI XTR Plus 90	2012-2015	D	1560	5	68	25.342



Precios medios de los vehículos comerciales e industriales ligeros usados durante el primer año posterior a su primera matriculación para el año 2019.

G/D/B: Gasolina, Diesel, Biodiesel.

Cilindrada C.C.: Cilindrada en centímetros cúbicos.

P kW: Potencia en kilovatios.

Marca	Modelo-Tipo	Periodo Comercial	G/D/B	Cilindrada C.C.	Puertas	P kW	PMMVC Valor Euros
CITROEN	Berlingo Combi 1.6i SX Multispace	2012-2015	G	1598	4	88	20.447
CITROEN	Berlingo Combi 1.6i X 95	2012-2015	G	1598	4	72	17.847
CITROEN	Berlingo Combi Mixto 1.6HDI 90L	2012-2015	D	1560	5	66	24.085
CITROEN	Berlingo Multispace 1.4i P.Lat	1996-2002	G	1360	4	55	18.120
CITROEN	Berlingo Multispace 1.4i T.E.	1996-2002	G	1360	3	55	14.252
CITROEN	Berlingo Multispace 1.6 VTi Attraction	2012-2015	G	1598	4	72	18.671
CITROEN	Berlingo Multispace 1.6 VTi Feel 120	2015-2018	G	1598	5	88	15.064
CITROEN	Berlingo Multispace 1.6 VTi Live 100	2015-2018	G	1598	4	72	12.725
CITROEN	Berlingo Multispace 1.6 VTi Live Edition 100	2015-2018	G	1598	5	72	13.016
CITROEN	Berlingo Multispace 1.6 VTi Seduction	2012-2015	G	1598	5	88	21.313
CITROEN	Berlingo Multispace 1.6BlueHDi Feel 100	2015-2018	D	1560	5	74	16.009
CITROEN	Berlingo Multispace 1.6BlueHDi Feel 75	2015-2018	D	1560	5	55	15.258
CITROEN	Berlingo Multispace 1.6BlueHDi Live 100	2015-2018	D	1560	4	74	14.276
CITROEN	Berlingo Multispace 1.6BlueHDi Live 75	2015-2018	D	1560	4	55	13.525
CITROEN	Berlingo Multispace 1.6BlueHDi Live Ed. 100	2015-2018	D	1560	4	74	15.294
CITROEN	Berlingo Multispace 1.6BlueHDi Live Ed.75	2015-2018	D	1560	4	55	14.543
CITROEN	Berlingo Multispace 1.6BlueHDi S&S Feel 120	2015-2018	D	1560	5	88	17.052
CITROEN	Berlingo Multispace 1.6BlueHDi XTR Plus 100	2015-2018	D	1560	5	74	16.918
CITROEN	Berlingo Multispace 1.6BlueHDi XTR Plus ETG6	2015-2018	D	1560	5	74	17.282
CITROEN	Berlingo Multispace 1.6HDi Attraction	2012-2015	D	1560	4	55	21.855
CITROEN	Berlingo Multispace 1.6HDi Attraction90	2012-2015	D	1560	4	68	22.808
CITROEN	Berlingo Multispace 1.6HDi Collection115	2012-2015	D	1560	5	84	27.508
CITROEN	Berlingo Multispace 1.6HDi Collection90	2012-2015	D	1560	5	68	26.208
CITROEN	Berlingo Multispace 1.6HDi Dangel 4x4 90	2012-2015	D	1560	5	68	37.016
CITROEN	Berlingo Multispace 1.6HDi Feel 90 N1	2015-2018	D	1560	4	68	15.428
CITROEN	Berlingo Multispace 1.6HDi Live Ed. 90 N1	2015-2018	D	1560	4	68	14.713
CITROEN	Berlingo Multispace 1.6HDi Live Ed.75 N1	2015-2018	D	1560	4	55	14.155
CITROEN	Berlingo Multispace 1.6HDi Seduction	2012-2015	D	1560	5	55	24.107
CITROEN	Berlingo Multispace 1.6HDi Seduction115	2012-2015	D	1560	5	84	26.836
CITROEN	Berlingo Multispace 1.6HDi Seduction90	2012-2015	D	1560	5	68	25.060
CITROEN	Berlingo Multispace 1.6HDi Tonic	2012-2015	D	1560	4	55	23.414
CITROEN	Berlingo Multispace 1.6HDi Tonic 90	2012-2015	D	1560	4	68	24.367
CITROEN	Berlingo Multispace 1.6HDi XTR Plus 90	2012-2015	D	1560	5	68	26.880
CITROEN	Berlingo Multispace 1.6HDi XTR Plus N1	2015-2018	D	1560	4	68	16.179
CITROEN	Berlingo Multispace 1.6HDi XTR Plus115	2012-2015	D	1560	5	84	28.656
CITROEN	Berlingo Multispace 1.9 D T.E.	1996-2002	D	1905	3	51	29.420
CITROEN	Berlingo Multispace 1.9D P.Lat	1996-2002	D	1905	4	51	23.414
CITROEN	Berlingo Multispace 2.0 HDi	1996-2002	D	1997	4	66	25.857
CITROEN	Berlingo Multispace 2.0 HDi T.	1996-2002	D	1997	4	66	26.977
Berlingo First Combi							
CITROEN	Berlingo First Com. 1.4i SX	2008-2010	G	1360	4	55	29.231
CITROEN	Berlingo First Com. 1.4i X	2008-2010	G	1360	4	55	26.177
CITROEN	Berlingo First Com. 1.6HDI SX	2008-2012	D	1560	4	55	36.175
CITROEN	Berlingo First Com. 1.6HDI X	2008-2012	D	1560	4	55	32.576
Berlingo First Furgón							
CITROEN	Berlingo First Fg. 1.4i	2008-2010	G	1360	3	55	25.995
CITROEN	Berlingo First Fg. 1.6HDI	2008-2012	D	1560	3	55	32.067
Berlingo Furgón							
CITROEN	Berlingo Fg 1.1i	1996-2002	G	1124	3	45	11.096
CITROEN	Berlingo Fg 1.4i	1996-2002	G	1360	3	55	20.055
CITROEN	Berlingo Fg. 1.4i 600	2002-2008	G	1360	3	55	24.347
CITROEN	Berlingo Fg. 1.6HDI 75 600	2002-2008	D	1560	3	55	30.837
CITROEN	Berlingo Fg. 1.6HDI 75 800	2002-2008	D	1560	3	55	31.431
CITROEN	Berlingo Fg. 1.6HDI 75 Stand.	2002-2008	D	1560	3	55	31.987
CITROEN	Berlingo Fg. 1.6HDI 75 SX 600	2008-2012	D	1560	4	55	40.211
CITROEN	Berlingo Fg. 1.6HDI 75 X 600	2008-2012	D	1560	3	55	37.557
CITROEN	Berlingo Fg. 1.6HDI 90 SX 600	2008-2012	D	1560	4	68	43.520
CITROEN	Berlingo Fg. 1.6HDI 90 X 600	2008-2012	D	1560	3	68	39.338



Precios medios de los vehículos comerciales e industriales ligeros usados durante el primer año posterior a su primera matriculación para el año 2019.

G/D/B: Gasolina, Diesel, Biodiesel.

Cilindrada C.C.: Cilindrada en centímetros cúbicos.

P kW: Potencia en kilovatios.

Marca	Modelo-Tipo	Periodo Comercial	G/D/B	Cilindrada C.C.	Puertas	P kW	PMMVC Valor Euros
CITROEN	Berlingo Fg. 1.6HDI 90L X 800	2008-2012	D	1560	4	68	41.847
CITROEN	Berlingo Fg. 1.6HDI 92 600	2002-2008	D	1560	3	68	32.958
CITROEN	Berlingo Fg. 1.6HDI 92 800	2002-2008	D	1560	3	68	33.424
CITROEN	Berlingo Fg. 1.6i X 600	2008-2012	G	1587	3	66	32.067
CITROEN	Berlingo Fg. 1.9 D	1996-2002	D	1905	3	51	24.636
CITROEN	Berlingo Fg. 1.9 D 800	1996-2002	D	1905	3	51	25.246
CITROEN	Berlingo Fg. 1.9D 600	2002-2008	D	1868	3	51	31.344
CITROEN	Berlingo Fg. 1.9D 800	2002-2008	D	1868	3	51	31.987
CITROEN	Berlingo Fg. 1.9D Stand.	2002-2008	D	1868	3	51	30.486
CITROEN	Berlingo Fg. 2.0 HDi	1996-2002	D	1997	3	66	27.384
CITROEN	Berlingo Fg. 2.0HDI 600	2002-2008	D	1997	3	66	34.558
CITROEN	Berlingo Fg. 2.0HDI 800	2002-2008	D	1997	3	66	35.094
CITROEN	Berlingo Furgón 1.6 VTi 100	2015-2018	G	1598	3	72	12.010
CITROEN	Berlingo Furgón 1.6 VTi 600	2012-2015	G	1598	4	72	18.216
CITROEN	Berlingo Furgón 1.6BlueHdi 100	2015-2018	D	1560	3	74	13.707
CITROEN	Berlingo Furgón 1.6BlueHdi 75	2015-2018	D	1560	3	55	12.943
CITROEN	Berlingo Furgón 1.6Hdi 115	2015-2018	D	1560	3	84	13.779
CITROEN	Berlingo Furgón 1.6Hdi 600	2012-2015	D	1560	4	55	20.208
CITROEN	Berlingo Furgón 1.6Hdi 600 115	2012-2015	D	1560	4	84	22.158
CITROEN	Berlingo Furgón 1.6Hdi 600 90	2012-2015	D	1560	4	66	21.161
CITROEN	Berlingo Furgón 1.6Hdi 75	2015-2018	D	1560	3	55	12.604
CITROEN	Berlingo Furgón 1.6Hdi 75 X 600	2012-2015	D	1560	3	55	18.086
CITROEN	Berlingo Furgón 1.6Hdi 90	2015-2018	D	1560	3	66	13.173
CITROEN	Berlingo Furgón 1.6Hdi 90 Largo	2015-2018	D	1560	4	66	14.010
CITROEN	Berlingo Furgón 1.6Hdi 90 SX 600	2012-2015	D	1560	4	68	20.923
CITROEN	Berlingo Furgón 1.6Hdi 90 X 600	2012-2015	D	1560	3	68	18.974
CITROEN	Berlingo Furgón 1.6Hdi 90L SX 800	2012-2015	D	1560	4	68	22.114
CITROEN	Berlingo Furgón 1.6Hdi 90L X 800	2012-2015	D	1560	4	68	20.143
CITROEN	Berlingo Furgón 1.6Hdi Business 600 115	2012-2015	D	1560	4	84	24.670
CITROEN	Berlingo Furgón 1.6Hdi Business 600 90	2012-2015	D	1560	4	66	23.674
CITROEN	Berlingo Furgón 1.6Hdi Business L 800 90	2012-2015	D	1560	4	66	24.497
CITROEN	Berlingo Furgón 1.6Hdi Dangel 4x4 90	2012-2015	D	1560	4	68	34.460
CITROEN	Berlingo Furgón 1.6Hdi Dangel 4x4 90	2015-2018	D	1560	3	66	21.208
CITROEN	Berlingo Furgón 1.6Hdi L 800 90	2012-2015	D	1560	4	66	22.548
CITROEN	Berlingo Furgón 1.6i VTI X 600 95	2012-2015	G	1598	3	72	16.028
CITROEN	Berlingo Furgón 1.6i X 600	2012-2015	G	1587	3	66	15.790
CITROEN	Berlingo Furgón Club 1.6Hdi 600 115	2012-2015	D	1560	4	84	23.826
CITROEN	Berlingo Furgón Club 1.6Hdi 90	2012-2015	D	1560	4	66	22.851
CITROEN	Berlingo Furgón Club 1.6Hdi 90	2015-2018	D	1560	4	66	14.543
CITROEN	Berlingo Furgón Club 1.6Hdi L 800 90	2012-2015	D	1560	4	66	24.280
CITROEN	Berlingo Furgón Club 1.6Hdi Largo 90	2015-2018	D	1560	4	66	15.197
CITROEN	Berlingo Multispace Mixto 1.6Hdi L 90	2012-2015	D	1560	4	66	23.891
CITROEN	Berlingo Multispace Mixto 1.6Hdi Largo 90	2015-2018	D	1560	4	66	14.809
C-15 Combi							
CITROEN	C-15 1.9 RD Top Familiar	1985-2006	D	1868	3	44	25.210
CITROEN	C-15 1.9D Top Familiar	1985-2006	D	1868	3	44	24.013
CITROEN	C-15 D Familiar Top	1985-2006	D	1769	3	44	17.102
CITROEN	C-15 RD Familiar Top	1985-2006	D	1769	3	44	18.019
C-15 Furgón							
CITROEN	C-15 1.9D Top	1985-2006	D	1868	3	44	23.115
CITROEN	C-15 D Top	1985-2006	D	1769	3	44	23.632
C2 Comercial							
CITROEN	C2 Comercial 1.4 HDi	2004-2005	D	1398	3	51	21.814
CITROEN	C2 Comercial 1.4Hdi	2005-2008	D	1398	3	51	23.329
CITROEN	C2 Comercial 1.4Hdi	2008-2009	D	1398	3	51	27.922
C3 Comercial							
CITROEN	C3 Comercial HDi 70 Airdream	2010-2012	D	1398	5	51	23.324
Jumper Chasis Cabina							



Precios medios de los vehículos comerciales e industriales ligeros usados durante el primer año posterior a su primera matriculación para el año 2019.

G/D/B: Gasolina, Diesel, Biodiesel.

Cilindrada C.C.: Cilindrada en centímetros cúbicos.

P kW: Potencia en kilovatios.

Marca	Modelo-Tipo	Periodo Comercial	G/D/B	Cilindrada C.C.	Puertas	P kW	PMMVC Valor Euros
CITROEN	Jp Camión Dob Cab 35 L 2.5 TDI	1994-2002	D	2446	4	81	17.001
CITROEN	Jp Chas Doble Cab 35 L 2.5 TDI	1994-2002	D	2446	4	81	15.677
CITROEN	Jumper 2.2 HDi Camión 35L	2002-2006	D	2178	2	74	49.569
CITROEN	Jumper 2.2 HDi Chasis Cab. 35L	2002-2006	D	2178	2	74	45.967
CITROEN	Jumper 2.2 HDi Chasis Cab. 35M	2002-2006	D	2178	2	74	45.184
CITROEN	Jumper 2.2HDI CAB 35 L2 100	2006-2014	D	2198	2	74	51.554
CITROEN	Jumper 2.2HDI CAB 35 L2 S 100	2006-2014	D	2198	2	74	50.349
CITROEN	Jumper 2.2HDI CAB 35 L2 S 120	2006-2014	D	2198	2	88	56.245
CITROEN	Jumper 2.2HDI CAB 35 L3 120	2006-2014	D	2198	2	88	56.863
CITROEN	Jumper 2.2HDI CAB 35 L3 HV 120	2006-2014	D	2198	2	88	54.293
CITROEN	Jumper 2.2HDI Cabina 35 L2 S 130	2014-	D	2198	2	96	22.274
CITROEN	Jumper 2.2HDI Cabina 35 L3 130	2014-	D	2198	2	96	22.502
CITROEN	Jumper 2.2HDI Cabina 35 L3 150	2014-	D	2198	2	110	23.308
CITROEN	Jumper 2.2HDI Cabina 35 L4 HV130	2014-	D	2198	2	96	23.095
CITROEN	Jumper 2.2HDI Cabina 35 L4 HV150	2014-	D	2198	2	110	23.900
CITROEN	Jumper 2.2HDI CAM 35 L2 S 120	2006-2014	D	2198	2	88	58.244
CITROEN	Jumper 2.2HDI CAM 35 L3 100	2006-2014	D	2198	2	74	56.463
CITROEN	Jumper 2.2HDI CAM 35 L3 120	2006-2014	D	2198	2	88	60.644
CITROEN	Jumper 2.2HDI Camión 35 L3 130	2014-	D	2198	2	96	23.900
CITROEN	Jumper 2.2HDI Camión 35 L3 150	2014-	D	2198	2	110	24.705
CITROEN	Jumper 2.2HDI Camión DCb. 35 L4 HV150	2014-	D	2198	4	110	26.559
CITROEN	Jumper 2.2HDI Camión DCb.35 L4 HV130	2014-	D	2198	4	96	25.754
CITROEN	Jumper 2.2HDI DCAB 35 L4 HV120	2006-2014	D	2198	4	88	61.844
CITROEN	Jumper 2.2HDI DCb. 35 L4 HV130	2014-	D	2198	4	96	24.356
CITROEN	Jumper 2.2HDI DCb. 35 L4 HV150	2014-	D	2198	4	110	25.161
CITROEN	Jumper 2.2HDI Piso Cabina 35 L3 HV130	2014-	D	2198	2	96	22.776
CITROEN	Jumper 2.2HDI Piso Cabina 35 L3 HV150	2014-	D	2198	2	110	23.581
CITROEN	Jumper 2.8 HDi Camión 35L	2002-2006	D	2798	2	93	52.075
CITROEN	Jumper 2.8 HDi Ch.Cab. 35L 146	2002-2006	D	2798	2	107	51.370
CITROEN	Jumper 2.8 HDi Chasis Cab. 35L	2002-2006	D	2798	2	93	48.472
CITROEN	Jumper 3.0HDI CAB 35 L2 S 160	2006-2014	D	2999	2	115	59.117
CITROEN	Jumper 3.0HDI CAB 35 L3 160	2006-2014	D	2999	2	115	61.480
CITROEN	Jumper 3.0HDI CAB 35 L3 HV160	2006-2014	D	2999	2	115	58.790
CITROEN	Jumper 3.0HDI CAM 35 L3 160	2006-2014	D	2999	2	115	65.261
CITROEN	Jumper 3.0HDI CAM 35 L3 HV160	2006-2014	D	2999	2	115	66.491
CITROEN	Jumper 3.0HDI DCAB 35 L4 HV160	2006-2014	D	2999	4	115	66.497
CITROEN	Jumper Camión 2.2HDI 35 L3 130	2014-	D	2198	2	96	26.134
CITROEN	Jumper Camión 2.2HDI 35 L3 150	2014-	D	2198	2	110	27.015
CITROEN	Jumper Camión 31 C 2.5 Ds	1994-2002	D	2446	2	63	13.743
CITROEN	Jumper Camión 35 L 2.5 Ds	1994-2002	D	2446	2	63	14.965
CITROEN	Jumper Camión 35 L 2.5 TDI	1994-2002	D	2446	2	81	16.186
CITROEN	Jumper Camión 35 L 2.8 HDI	1994-2002	D	2800	2	93	29.726
CITROEN	Jumper Camión D.C. 35 L 2.5 Ds	1994-2002	D	2446	4	63	19.953
CITROEN	Jumper Camión DCb. 2.2HDI 35 HeavyL3 130	2014-	D	2198	4	96	28.155
CITROEN	Jumper Camión DCb. 2.2HDI 35 HeavyL3 150	2014-	D	2198	4	110	29.036
CITROEN	Jumper Ch. Cabina 31 C 2.5 Ds	1994-2002	D	2446	2	63	12.725
CITROEN	Jumper Ch. Cabina 35 L 2.5 Ds	1994-2002	D	2446	2	63	18.120
CITROEN	Jumper Ch. Cabina 35 M 2.5 Ds	1994-2002	D	2446	2	63	17.713
CITROEN	Jumper Ch.Cab. 35 SL 2.5 Ds	1994-2002	D	2446	2	63	14.048
CITROEN	Jumper Ch.Cab. 35 SL 2.5 TDI	1994-2002	D	2446	2	81	15.270
CITROEN	Jumper Ch.DCb. 2.2HDI 35 Heavy L4 130	2014-	D	2198	4	96	26.620
CITROEN	Jumper Ch.DCb. 2.2HDI 35 Heavy L4 150	2014-	D	2198	4	110	27.501
CITROEN	Jumper Ch.Dob.Cab. 35 L 2.5 D	1994-2002	D	2446	4	63	14.456
CITROEN	Jumper Chasis Cab 35 L 2.5 TDI	1994-2002	D	2446	2	81	14.863
CITROEN	Jumper Chasis Cab. 35 L 2.8 D	1994-2002	D	2800	2	64	24.432
CITROEN	Jumper Chasis Cab. 35 M 2.8 D	1994-2002	D	2800	2	64	24.025
CITROEN	Jumper Chasis Cab.35 L 2.8 HDI	1994-2002	D	2800	2	93	27.282
CITROEN	Jumper Chasis Cabina 2.2HDI 35L2S 130	2014-	D	2198	2	96	24.356



Precios medios de los vehículos comerciales e industriales ligeros usados durante el primer año posterior a su primera matriculación para el año 2019.

G/D/B: Gasolina, Diesel, Biodiesel.

Cilindrada C.C.: Cilindrada en centímetros cúbicos.

P kW: Potencia en kilovatios.

Marca	Modelo-Tipo	Periodo Comercial	G/D/B	Cilindrada C.C.	Puertas	P kW	PMMVC Valor Euros
CITROEN	Jumper Chasis Cabina 2.2HDI 35L3 130	2014-	D	2198	2	96	24.599
CITROEN	Jumper Chasis Cabina 2.2HDI 35L3 150	2014-	D	2198	2	110	25.480
CITROEN	Jumper Chasis Cb. 2.2HDI 35 Heavy L2S 130	2014-	D	2198	2	96	24.751
CITROEN	Jumper Chasis Cb. 2.2HDI 35 Heavy L2S 150	2014-	D	2198	2	110	25.632
CITROEN	Jumper Chasis Cb. 2.2HDI 35 Heavy L3 150	2014-	D	2198	2	110	25.875
CITROEN	Jumper Chasis Cb. 2.2HDI 35 Heavy L4 130	2014-	D	2198	2	96	25.237
CITROEN	Jumper Chasis Cb. 2.2HDI 35 Heavy L4 150	2014-	D	2198	2	110	26.119
CITROEN	Jumper Piso Cb. 2.2HDI 35 Heavy L3 130	2014-	D	2198	2	96	24.994
CITROEN	Jumper Piso Cb. 2.2HDI 35 Heavy L3 150	2014-	D	2198	2	110	25.875
Jumper Combi							
CITROEN	Jp Combi Confort 31 M 2.5 TDI	1994-2002	D	2446	4	81	16.288
CITROEN	Jumper 2.0 HDi Combi 29C	2002-2006	D	1997	4	63	44.870
CITROEN	Jumper 2.0 HDi Combi 33M	2002-2006	D	1997	4	63	47.689
CITROEN	Jumper 2.2 HDi Combi Club 29C	2002-2006	D	2178	4	74	51.057
CITROEN	Jumper 2.2 HDi Combi Conf. 29C	2002-2006	D	2178	4	74	46.828
CITROEN	Jumper 2.2 HDi Combi Conf. 33M	2002-2006	D	2178	4	74	49.569
CITROEN	Jumper 2.2HDI CF 30 L1H1 100	2006-2014	D	2198	4	74	56.135
CITROEN	Jumper 2.2HDI CF 30 L1H1 110	2014-	D	2198	4	81	21.849
CITROEN	Jumper 2.2HDI CF 30 L1H1 120	2006-2014	D	2198	4	88	58.571
CITROEN	Jumper 2.2HDI CF 30 L1H1 130	2014-	D	2198	4	96	22.745
CITROEN	Jumper 2.2HDI CF 33 L2H2 100	2006-2014	D	2198	4	74	60.862
CITROEN	Jumper 2.2HDI CF 33 L2H2 110	2014-	D	2198	4	81	23.581
CITROEN	Jumper 2.2HDI CF 33 L2H2 120	2006-2014	D	2198	4	88	63.298
CITROEN	Jumper 2.2HDI CF 33 L2H2 130	2014-	D	2198	4	96	24.478
CITROEN	Jumper 2.2HDI CF 33 L2H2 150	2014-	D	2198	4	110	25.268
CITROEN	Jumper 2.2HDI CFMX 30 L1H1 100	2006-2014	D	2198	4	74	56.135
CITROEN	Jumper 2.2HDI CFMX 30 L1H1 120	2006-2014	D	2198	4	88	58.571
CITROEN	Jumper 2.2HDI CFMX 33 L2H2 100	2006-2014	D	2198	4	74	59.117
CITROEN	Jumper 2.2HDI CFMX 33 L2H2 120	2006-2014	D	2198	4	88	63.298
CITROEN	Jumper 2.2HDI CL 30 L1H1 100	2006-2014	D	2198	4	74	61.698
CITROEN	Jumper 2.2HDI CL 30 L1H1 110	2014-	D	2198	4	81	23.900
CITROEN	Jumper 2.2HDI CL 30 L1H1 120	2006-2014	D	2198	4	88	64.098
CITROEN	Jumper 2.2HDI CL 30 L1H1 130	2014-	D	2198	4	96	24.781
CITROEN	Jumper 2.2HDI CL 33 L2H2 100	2006-2014	D	2198	4	74	64.570
CITROEN	Jumper 2.2HDI CL 33 L2H2 120	2006-2014	D	2198	4	88	66.934
CITROEN	Jumper 2.2HDI CL 33 L2H2 150	2014-	D	2198	4	110	27.319
CITROEN	Jumper 2.2Hdi Combi Conf. 33MH	2002-2006	D	2178	4	74	50.743
CITROEN	Jumper 2.8 HDi Combi Club 29C	2002-2006	D	2798	4	93	53.562
CITROEN	Jumper 2.8 HDi Combi Conf. 33M	2002-2006	D	2798	4	93	52.075
CITROEN	Jumper 2.8Hdi Combi Conf 33MH	2002-2006	D	2798	4	93	53.249
CITROEN	Jumper 3.0HDI CF 33 L2H2 160	2006-2014	D	2999	4	115	67.952
CITROEN	Jumper 3.0HDI CFMX 33 L2H2 160	2006-2014	D	2999	4	115	66.061
CITROEN	Jumper 3.0HDI CL 33 L2H2 160	2006-2014	D	2999	4	115	73.478
CITROEN	Jumper Com Confort 31 C 2.5 Ds	1994-2002	D	2446	4	63	26.163
CITROEN	Jumper Com Confort 31 M 2.5 Ds	1994-2002	D	2446	4	63	27.181
CITROEN	Jumper Combi 2.2HDI 30L1H1 110	2014-	D	2198	4	81	23.870
CITROEN	Jumper Combi 2.2HDI 30L1H1 130	2014-	D	2198	4	96	24.827
CITROEN	Jumper Combi 2.2HDI 33L2H2 110	2014-	D	2198	4	81	25.723
CITROEN	Jumper Combi 2.2HDI 33L2H2 130	2014-	D	2198	4	96	26.681
CITROEN	Jumper Combi 2.2HDI 33L2H2 150	2014-	D	2198	4	110	27.896
CITROEN	Jumper Combi Club 2.2HDI 30L1H1 110	2014-	D	2198	4	81	25.997
CITROEN	Jumper Combi Club 2.2HDI 30L1H1 130	2014-	D	2198	4	96	26.954
CITROEN	Jumper Combi Club 2.2HDI 33L2H2 150	2014-	D	2198	4	110	29.674
CITROEN	Jumper Combi Club 27 C 1.9 TD	1994-2002	D	1905	4	68	15.066
CITROEN	Jumper Combi Club 27 C 2.5 TDI	1994-2002	D	2446	4	81	15.983
CITROEN	Jumper Combi Club 27 C 2.8 HDI	1994-2002	D	2800	4	93	29.522
CITROEN	Jumper Combi Conf. 27 C 1.9 D	1994-2002	D	1905	4	68	23.719
CITROEN	Jumper Combi Conf.27 M 1.9 TD	1994-2002	D	1905	4	68	25.348



Precios medios de los vehículos comerciales e industriales ligeros usados durante el primer año posterior a su primera matriculación para el año 2019.

G/D/B: Gasolina, Diesel, Biodiesel.

Cilindrada C.C.: Cilindrada en centímetros cúbicos.

P kW: Potencia en kilovatios.

Marca	Modelo-Tipo	Periodo Comercial	G/D/B	Cilindrada C.C.	Puertas	P kW	PMMVC Valor Euros
CITROEN	Jumper Combi Conf.31 M 2.8 HDI	1994-2002	D	2800	4	93	29.929
Jumper Furgón							
CITROEN	Jumper 2.0 HDi Furgon 29CH	2002-2006	D	1997	4	63	40.642
CITROEN	Jumper 2.0 HDi Furgon 29M	2002-2006	D	1997	4	63	43.696
CITROEN	Jumper 2.0 HDi Furgon 33C	2002-2006	D	1997	4	63	44.244
CITROEN	Jumper 2.0 HDi Furgon 33CH	2002-2006	D	1997	4	63	42.364
CITROEN	Jumper 2.0 HDi Furgon 33M	2002-2006	D	1997	4	63	45.497
CITROEN	Jumper 2.0 HDi Furgon 33MH	2002-2006	D	1997	4	63	46.671
CITROEN	Jumper 2.0HDi Furgon 29C	2002-2006	D	1997	4	63	42.443
CITROEN	Jumper 2.2 HDi Furgon 29C	2002-2006	D	2178	4	74	44.400
CITROEN	Jumper 2.2 HDi Furgon 29CH	2002-2006	D	2178	4	74	42.521
CITROEN	Jumper 2.2 HDi Furgon 33LH	2002-2006	D	2178	4	74	49.804
CITROEN	Jumper 2.2 HDi Furgon 33M	2002-2006	D	2178	4	74	47.376
CITROEN	Jumper 2.2 HDi Furgon 33MH	2002-2006	D	2178	4	74	48.551
CITROEN	Jumper 2.2 HDi Furgon 35LH	2002-2006	D	2178	4	74	51.057
CITROEN	Jumper 2.2 HDi Furgon 35MH	2002-2006	D	2178	4	74	49.804
CITROEN	Jumper 2.2 HDi Furgon 35MS	2002-2006	D	2178	4	74	47.768
CITROEN	Jumper 2.2HDI FG 30 L1H1 100	2006-2014	D	2198	4	74	52.209
CITROEN	Jumper 2.2HDI FG 30 L1H1 110	2014-	D	2198	4	81	20.907
CITROEN	Jumper 2.2HDI FG 30 L1H1 110 Business	2014-	D	2198	4	81	22.047
CITROEN	Jumper 2.2HDI FG 30 L1H1 120	2006-2014	D	2198	4	88	54.645
CITROEN	Jumper 2.2HDI FG 30 L1H1 130	2014-	D	2198	4	96	21.819
CITROEN	Jumper 2.2HDI FG 33 L1H1 100	2006-2014	D	2198	4	74	52.391
CITROEN	Jumper 2.2HDI FG 33 L2H1 100	2006-2014	D	2198	4	74	55.517
CITROEN	Jumper 2.2HDI FG 33 L2H1 110	2014-	D	2198	4	81	22.138
CITROEN	Jumper 2.2HDI FG 33 L2H1 120	2006-2014	D	2198	4	88	57.953
CITROEN	Jumper 2.2HDI FG 33 L2H1 130	2014-	D	2198	4	96	23.034
CITROEN	Jumper 2.2HDI FG 33 L2H1 130 Business	2014-	D	2198	4	96	24.189
CITROEN	Jumper 2.2HDI FG 33 L2H2 100	2006-2014	D	2198	4	74	56.972
CITROEN	Jumper 2.2HDI FG 33 L2H2 110	2014-	D	2198	4	81	22.669
CITROEN	Jumper 2.2HDI FG 33 L2H2 120	2006-2014	D	2198	4	88	59.408
CITROEN	Jumper 2.2HDI FG 33 L2H2 130	2014-	D	2198	4	96	23.581
CITROEN	Jumper 2.2HDI FG 35 L2H2 100	2006-2014	D	2198	4	74	58.208
CITROEN	Jumper 2.2HDI FG 35 L2H2 110	2014-	D	2198	4	81	23.125
CITROEN	Jumper 2.2HDI FG 35 L2H2 120	2006-2014	D	2198	4	88	60.644
CITROEN	Jumper 2.2HDI FG 35 L2H2 130	2014-	D	2198	4	96	24.037
CITROEN	Jumper 2.2HDI FG 35 L2H2 130 Business	2014-	D	2198	4	96	25.192
CITROEN	Jumper 2.2HDI FG 35 L2H2 150	2014-	D	2198	4	110	24.857
CITROEN	Jumper 2.2HDI FG 35 L3H2 100	2006-2014	D	2198	4	74	59.662
CITROEN	Jumper 2.2HDI FG 35 L3H2 110	2014-	D	2198	4	81	23.672
CITROEN	Jumper 2.2HDI FG 35 L3H2 120	2006-2014	D	2198	4	88	62.098
CITROEN	Jumper 2.2HDI FG 35 L3H2 130	2014-	D	2198	4	96	24.584
CITROEN	Jumper 2.2HDI FG 35 L3H2 130 Business	2014-	D	2198	4	96	25.723
CITROEN	Jumper 2.2HDI FG 35 L3H2 150	2014-	D	2198	4	110	25.404
CITROEN	Jumper 2.2HDI FG 35 L3H2 HV120	2006-2014	D	2198	4	88	63.170
CITROEN	Jumper 2.2HDI FG 35 L3H3 120	2006-2014	D	2198	4	88	63.552
CITROEN	Jumper 2.2HDI FG 35 L3H3 130	2014-	D	2198	4	96	25.131
CITROEN	Jumper 2.2HDI FG 35 L3H3 130 Business	2014-	D	2198	4	96	26.270
CITROEN	Jumper 2.2HDI FG 35 L3H3 150	2014-	D	2198	4	110	25.936
CITROEN	Jumper 2.2HDI FG 35 L4H2 HV120	2006-2014	D	2198	4	88	64.534
CITROEN	Jumper 2.2HDI FG 35 L4H2 HV130	2014-	D	2198	4	96	25.496
CITROEN	Jumper 2.2HDI FG 35 L4H2 HV150	2014-	D	2198	4	110	26.301
CITROEN	Jumper 2.2HDI FG 35 L4H2 HV150 Business	2014-	D	2198	4	110	27.456
CITROEN	Jumper 2.2HDI FG 35 L4H3 HV120	2006-2014	D	2198	4	88	64.134
CITROEN	Jumper 2.2HDI FG 35 L4H3 HV150	2014-	D	2198	4	110	26.848
CITROEN	Jumper 2.8 HDi Furgon 33LH	2002-2006	D	2798	4	93	52.310
CITROEN	Jumper 2.8 HDi Furgon 33MH	2002-2006	D	2798	4	93	51.057
CITROEN	Jumper 2.8 HDi Furgon 35LH	2002-2006	D	2798	4	93	53.562



Precios medios de los vehículos comerciales e industriales ligeros usados durante el primer año posterior a su primera matriculación para el año 2019.

G/D/B: Gasolina, Diesel, Biodiesel.

Cilindrada C.C.: Cilindrada en centímetros cúbicos.

P kW: Potencia en kilovatios.

Marca	Modelo-Tipo	Periodo Comercial	G/D/B	Cilindrada C.C.	Puertas	P kW	PMMVC Valor Euros
CITROEN	Jumper 2.8 HDi Furgon 35LH 146	2002-2006	D	2798	4	107	56.460
CITROEN	Jumper 2.8 HDi Furgon 35LS	2002-2006	D	2798	4	93	54.737
CITROEN	Jumper 2.8 HDi Furgon 35MH	2002-2006	D	2798	4	93	52.310
CITROEN	Jumper 3.0HDI FG 35 L2H2 160	2006-2014	D	2999	4	115	65.261
CITROEN	Jumper 3.0HDI FG 35 L3H2 160	2006-2014	D	2999	4	115	66.715
CITROEN	Jumper 3.0HDI FG 35 L3H2 HV160	2006-2014	D	2999	4	115	67.992
CITROEN	Jumper 3.0HDI FG 35 L3H3 160	2006-2014	D	2999	4	115	66.279
CITROEN	Jumper 3.0HDI FG 35 L4H2 HV160	2006-2014	D	2999	4	115	69.151
CITROEN	Jumper 3.0HDI FG 35 L4H3 HV160	2006-2014	D	2999	4	115	70.642
CITROEN	Jumper Fg. 2.2HDI 30L1H1 110	2014-	D	2198	4	81	22.958
CITROEN	Jumper Fg. 2.2HDI 30L1H1 130	2014-	D	2198	4	96	23.946
CITROEN	Jumper Fg. 2.2HDI 33L2H1 110	2014-	D	2198	4	81	24.280
CITROEN	Jumper Fg. 2.2HDI 33L2H1 130	2014-	D	2198	4	96	25.268
CITROEN	Jumper Fg. 2.2HDI 33L2H2 110	2014-	D	2198	4	81	24.873
CITROEN	Jumper Fg. 2.2HDI 33L2H2 130	2014-	D	2198	4	96	25.860
CITROEN	Jumper Fg. 2.2HDI 35L2H2 130	2014-	D	2198	4	96	26.346
CITROEN	Jumper Fg. 2.2HDI 35L2H2 150	2014-	D	2198	4	110	27.228
CITROEN	Jumper Fg. 2.2HDI 35L3H2 110	2014-	D	2198	4	81	25.951
CITROEN	Jumper Fg. 2.2HDI 35L3H2 130	2014-	D	2198	4	96	26.939
CITROEN	Jumper Fg. 2.2HDI 35L3H2 150	2014-	D	2198	4	110	27.820
CITROEN	Jumper Fg. 2.2HDI 35L3H2 Heavy 130	2014-	D	2198	4	96	27.334
CITROEN	Jumper Fg. 2.2HDI 35L3H2 Heavy 150	2014-	D	2198	4	110	28.215
CITROEN	Jumper Fg. 2.2HDI 35L3H3 130	2014-	D	2198	4	96	27.532
CITROEN	Jumper Fg. 2.2HDI 35L3H3 150	2014-	D	2198	4	110	28.413
CITROEN	Jumper Fg. 2.2HDI 35L3H3 Heavy 150	2014-	D	2198	4	110	28.808
CITROEN	Jumper Fg. 2.2HDI 35L4H2 Heavy 130	2014-	D	2198	4	96	27.927
CITROEN	Jumper Fg. 2.2HDI 35L4H2 Heavy 150	2014-	D	2198	4	110	28.808
CITROEN	Jumper Fg. 2.2HDI 35L4H3 Heavy 150	2014-	D	2198	4	110	29.400
CITROEN	Jumper Furgon 27 C 1.9 Ds	1994-2002	D	1905	4	51	22.600
CITROEN	Jumper Furgon 27 CH 1.9 Ds	1994-2002	D	1905	4	51	23.414
CITROEN	Jumper Furgon 31 C 2.5 Ds	1994-2002	D	2446	4	63	25.145
CITROEN	Jumper Furgon 31 C 2.5 TDI	1994-2002	D	2446	4	81	15.168
CITROEN	Jumper Furgon 31 CH 2.5 Ds	1994-2002	D	2446	4	63	25.857
CITROEN	Jumper Furgon 31 CH 2.5 TDI	1994-2002	D	2446	4	81	15.575
CITROEN	Jumper Furgon 31 M 2.5 Ds	1994-2002	D	2446	4	63	25.857
CITROEN	Jumper Furgon 31 M 2.5 TDI	1994-2002	D	2446	4	81	15.575
CITROEN	Jumper Furgón 31 M 2.8 HDI	1994-2002	D	2800	4	93	28.606
CITROEN	Jumper Furgon 31 MH 2.5 Ds	1994-2002	D	2446	4	63	26.672
CITROEN	Jumper Furgon 31 MH 2.5 TDI	1994-2002	D	2446	4	81	15.983
CITROEN	Jumper Furgón 31 MH 2.8 HDI	1994-2002	D	2800	4	93	29.420
CITROEN	Jumper Furgon 35 LH 2.5 Ds	1994-2002	D	2446	4	63	20.767
CITROEN	Jumper Furgon 35 LH 2.5 TDI	1994-2002	D	2446	4	81	16.695
CITROEN	Jumper Furgón 35 LH 2.8 D	1994-2002	D	2800	4	64	27.893
CITROEN	Jumper Furgón 35 LH 2.8 HDI	1994-2002	D	2800	4	93	30.642
CITROEN	Jumper Furgon 35 LS 2.5 Ds	1994-2002	D	2446	4	63	16.288
CITROEN	Jumper Furgon 35 LS 2.5 TDI	1994-2002	D	2446	4	81	17.611
CITROEN	Jumper Furgón 35 LS 2.8 HDI	1994-2002	D	2800	4	93	31.762
CITROEN	Jumper Furgon 35 MH 2.5 Ds	1994-2002	D	2446	4	63	20.156
CITROEN	Jumper Furgon 35 MH 2.5 TDI	1994-2002	D	2446	4	81	16.186
CITROEN	Jumper Furgón 35 MH 2.8 D	1994-2002	D	2800	4	64	27.079
CITROEN	Jumper Furgón 35 MH 2.8 HDI	1994-2002	D	2800	4	93	29.827
CITROEN	Jumper Furgon 35 MS 2.5 Ds	1994-2002	D	2446	4	63	20.767
CITROEN	Jumper Furgon 35 MS 2.5 TDI	1994-2002	D	2446	4	81	16.593
CITROEN	Jumper Furgón 35 MS 2.8 D	1994-2002	D	2800	4	64	27.893
Jumpy Chasis Cabina							
CITROEN	Jumpy 1.9 D Piso Cabina Conf.	1995-2004	D	1905	2	51	30.947
CITROEN	Jumpy 1.9 D Piso Cabina Conf.L	1995-2004	D	1905	2	51	10.078
CITROEN	Jumpy 1.9 TD Piso Cab. Conf.L	1995-2004	D	1905	2	68	8.042



Precios medios de los vehículos comerciales e industriales ligeros usados durante el primer año posterior a su primera matriculación para el año 2019.

G/D/B: Gasolina, Diesel, Biodiesel.

Cilindrada C.C.: Cilindrada en centímetros cúbicos.

P kW: Potencia en kilovatios.

Marca	Modelo-Tipo	Periodo Comercial	G/D/B	Cilindrada C.C.	Puertas	P kW	PMMVC Valor Euros
CITROEN	Jumpy 1.9 TD Piso Cabina Conf	1995-2004	D	1905	2	68	7.839
CITROEN	Jumpy 2.0 HDi Piso Cabina Conf	1995-2004	D	1997	2	70	10.994
CITROEN	Jumpy 2.0 HDi PisoCabina Larg	2004-2006	D	1997	2	81	42.217
CITROEN	Jumpy 2.0HDi Piso Cab. Conf.L	1995-2004	D	1997	2	70	11.809
CITROEN	Jumpy 2.0HDi Piso Cab. Conf.L	1995-2004	D	1997	2	81	36.852
CITROEN	Jumpy 2.0HDI Piso Cabina	2004-2006	D	1997	2	70	39.702
CITROEN	Jumpy Piso Cabina BlueHdi Talla M Confort 120	2016-2017	D	1997	2	90	16.777
CITROEN	Jumpy Piso Cabina HDI 120 29 L	2006-2012	D	1997	2	88	54.499
CITROEN	Jumpy Piso Cabina L 125 29	2006-2012	D	1997	2	94	29.284
Jumpy Combi							
CITROEN	Jumpy 1.9 D Combi Confort 5pl.	1995-2004	D	1905	4	51	35.121
CITROEN	Jumpy 1.9 D Combi Confort 8pl.	1995-2004	D	1905	4	51	35.935
CITROEN	Jumpy 1.9 TD Combi Confort 5pl	1995-2004	D	1905	4	68	8.755
CITROEN	Jumpy 1.9 TD Combi Confort 8pl	1995-2004	D	1905	4	68	8.958
CITROEN	Jumpy 1.9D Combi Confort 5pl	2004-2006	D	1868	5	51	40.001
CITROEN	Jumpy 1.9D Combi Confort 6pl	2004-2006	D	1868	5	51	40.241
CITROEN	Jumpy 2.0HDI Com.110 Conf. 8p	2004-2006	D	1997	4	81	46.169
CITROEN	Jumpy 2.0HDI Combi 110 Club 5	2004-2006	D	1997	4	81	46.708
CITROEN	Jumpy 2.0HDI Combi 110 Club 7	2004-2006	D	1997	4	81	46.648
CITROEN	Jumpy 2.0HDI Combi 110 Club 8	2004-2006	D	1997	4	81	47.606
CITROEN	Jumpy 2.0HDI Combi 110 Confort	2004-2006	D	1997	4	81	44.912
CITROEN	Jumpy 2.0HDI Combi 95 Confort5	2004-2006	D	1997	4	70	43.894
CITROEN	Jumpy 2.0HDI Combi 95 Confort8	2004-2006	D	1997	4	70	45.151
CITROEN	Jumpy 2.0Hdi Combi Club 8pl	1995-2004	D	1997	4	81	40.822
CITROEN	Jumpy 2.0Hdi Combi Conf.Mixto	1995-2004	D	1997	4	70	12.420
CITROEN	Jumpy 2.0Hdi Combi Conf-6 110	1995-2004	D	1997	4	81	39.600
CITROEN	Jumpy 2.0Hdi Combi Conf-9 110	1995-2004	D	1997	4	81	16.899
CITROEN	Jumpy 2.0Hdi Combi Confort 5pl	1995-2004	D	1997	4	70	38.480
CITROEN	Jumpy 2.0Hdi Combi Confort 8pl	1995-2004	D	1997	4	70	39.295
CITROEN	Jumpy 2.0HDI Combi Mixto Conf.	2004-2006	D	1997	4	81	44.912
CITROEN	Jumpy Atlante Excl.HDI 120	2006-2012	D	1997	4	88	70.206
CITROEN	Jumpy Atlante Excl.HDI 120 L	2006-2012	D	1997	4	88	71.224
CITROEN	Jumpy Atlante Excl.HDI 135 L	2006-2012	D	1997	4	100	74.278
CITROEN	Jumpy Atlante Excl.HDI 140	2006-2012	D	1997	4	103	71.369
CITROEN	Jumpy Atlante Excl.HDI 140 L	2006-2012	D	1997	4	103	72.387
CITROEN	Jumpy Atlante HDI 120	2006-2012	D	1997	4	88	66.497
CITROEN	Jumpy Atlante HDI 120 L	2006-2012	D	1997	4	88	67.515
CITROEN	Jumpy Atlante HDI 140	2006-2012	D	1997	4	103	67.770
CITROEN	Jumpy Atlante HDI 140 L	2006-2012	D	1997	4	103	68.751
CITROEN	Jumpy Atlante HDI 92	2006-2012	D	1560	4	68	59.341
CITROEN	Jumpy Atlante HDI L 120	2006-2012	D	1997	4	88	30.930
CITROEN	Jumpy Combi BlueHDI Talla M Confort 115 S&S	2016-	D	1560	4	85	18.416
CITROEN	Jumpy Combi BlueHDI Talla M Confort 150 S&S	2016-	D	1997	4	110	19.444
CITROEN	Jumpy Combi BlueHDI Talla M Confort 95	2016-	D	1560	4	70	18.141
CITROEN	Jumpy Combi BlueHDI Talla XL Confort 115	2016-	D	1560	4	85	18.721
CITROEN	Jumpy Combi BlueHDI Talla XL Confort 150 S&S	2016-	D	1997	4	110	19.739
CITROEN	Jumpy Combi BlueHDI Talla XS Confort 115 S&S	2016-	D	1560	4	85	18.181
CITROEN	Jumpy Combi BlueHDI Talla XS Confort 150 S&S	2016-	D	1997	4	110	19.220
CITROEN	Jumpy Combi BlueHDI Talla XS Confort 95	2016-	D	1560	4	70	17.896
CITROEN	Jumpy Combi HDI 120 5/6p	2006-2012	D	1997	4	88	57.590
CITROEN	Jumpy Combi HDI 120 5/6p L	2006-2012	D	1997	4	88	58.608
CITROEN	Jumpy Combi HDI 120 8/9p	2006-2012	D	1997	4	88	59.371
CITROEN	Jumpy Combi HDI 120 8/9p L	2006-2012	D	1997	4	88	60.426
CITROEN	Jumpy Combi HDI 140 5/6p	2006-2012	D	1997	4	103	59.008
CITROEN	Jumpy Combi HDI 140 8/9p	2006-2012	D	1997	4	103	60.753
CITROEN	Jumpy Combi HDI 140 8/9p L	2006-2012	D	1997	4	103	61.771
CITROEN	Jumpy Combi HDI 5/6pl. 92	2006-2012	D	1560	4	68	24.800
CITROEN	Jumpy Combi HDI 5/9pl. 120	2006-2012	D	1997	4	88	26.468



Precios medios de los vehículos comerciales e industriales ligeros usados durante el primer año posterior a su primera matriculación para el año 2019.

G/D/B: Gasolina, Diesel, Biodiesel.

Cilindrada C.C.: Cilindrada en centímetros cúbicos.

P kW: Potencia en kilovatios.

Marca	Modelo-Tipo	Periodo Comercial	G/D/B	Cilindrada C.C.	Puertas	P kW	PMMVC Valor Euros
CITROEN	Jumpy Combi HDI 5/9pl. 125	2006-2012	D	1997	4	94	26.945
CITROEN	Jumpy Combi HDI 92 5/6p	2006-2012	D	1560	4	68	53.918
CITROEN	Jumpy Combi HDI 92 5/6p L	2006-2012	D	1560	4	68	52.972
CITROEN	Jumpy Combi HDI 92 8/9p	2006-2012	D	1560	4	68	55.699
CITROEN	Jumpy Combi HDI 92 8/9p L	2006-2012	D	1560	4	68	54.718
CITROEN	Jumpy Combi HDI L 5/9pl. 120	2006-2012	D	1997	4	88	26.923
CITROEN	Jumpy Combi HDI L 5/9pl. 125	2006-2012	D	1997	4	94	27.399
CITROEN	Jumpy Combi Mixto HDI 120	2006-2012	D	1997	4	88	57.590
CITROEN	Jumpy Combi Mixto HDI 120 L	2006-2012	D	1997	4	88	58.608
CITROEN	Jumpy Combi Mixto HDI 125	2006-2012	D	1997	4	94	26.945
CITROEN	Jumpy Combi Mixto HDI 140	2006-2012	D	1997	4	103	57.475
CITROEN	Jumpy Combi Mixto HDI 90	2006-2012	D	1560	4	65	25.082
CITROEN	Jumpy Combi Mixto HDI 92	2006-2012	D	1560	4	68	53.918
CITROEN	Jumpy Combi Mixto HDI 92 L	2006-2012	D	1560	4	68	53.372
CITROEN	Jumpy Combi Mixto HDI L 120	2006-2012	D	1997	4	88	26.923
CITROEN	Jumpy Combi Mixto HDI L 125	2006-2012	D	1997	4	94	27.399
Jumpy Furgón							
CITROEN	Jumpy 1.9 D Furgón Conf. Largo	1995-2004	D	1905	4	51	35.630
CITROEN	Jumpy 1.9 D Furgón Confort	1995-2004	D	1905	4	51	19.138
CITROEN	Jumpy 1.9 D Furgón Standard	1995-2004	D	1905	4	51	32.067
CITROEN	Jumpy 1.9 TD Furgón Conf.Largo	1995-2004	D	1905	4	68	8.958
CITROEN	Jumpy 1.9 TD Furgón Confort	1995-2004	D	1905	4	68	8.348
CITROEN	Jumpy 1.9D Fg. Confort	2004-2006	D	1868	4	51	38.265
CITROEN	Jumpy 2.0 HDi Furgón Conf. 900	1995-2004	D	1997	4	81	37.870
CITROEN	Jumpy 2.0 HDi Furgón Confort	1995-2004	D	1997	4	70	20.971
CITROEN	Jumpy 2.0 HDi Furgón Standard	1995-2004	D	1997	4	70	35.732
CITROEN	Jumpy 2.0HDI Fg. 110 Conf. 900	2004-2006	D	1997	4	81	43.594
CITROEN	Jumpy 2.0HDI Fg. 110 Conf.Lar.	2004-2006	D	1997	4	81	45.570
CITROEN	Jumpy 2.0HDI Fg. 95 Conf. 900	2004-2006	D	1997	4	70	42.576
CITROEN	Jumpy 2.0HDI Fg. 95 Conf. Lar.	2004-2006	D	1997	4	70	44.612
CITROEN	Jumpy 2.0HDI Fg. 95 Confort	2004-2006	D	1997	4	70	42.157
CITROEN	Jumpy 2.0HDI Furgón Conf.Largo	1995-2004	D	1997	4	70	39.295
CITROEN	Jumpy Fg. BlueHDI Talla M Club 115 S&S	2016-	D	1560	4	85	18.049
CITROEN	Jumpy Fg. BlueHDI Talla M Club 120	2016-	D	1997	4	90	18.497
CITROEN	Jumpy Fg. BlueHDI Talla M Confort 115 S&S	2016-	D	1560	4	85	17.031
CITROEN	Jumpy Fg. BlueHDI Talla M Confort 120	2016-	D	1997	4	90	17.479
CITROEN	Jumpy Fg. BlueHDI Talla M Confort 95	2016-	D	1560	4	70	16.553
CITROEN	Jumpy Fg. BlueHDI Talla XL Club 120	2016-	D	1997	4	90	18.792
CITROEN	Jumpy Fg. BlueHDI Talla XL Club 150 S&S	2016-	D	1997	4	110	19.515
CITROEN	Jumpy Fg. BlueHDI Talla XL Confort 120	2016-	D	1997	4	90	17.774
CITROEN	Jumpy Fg. BlueHDI Talla XL Confort 150 S&S	2016-	D	1997	4	110	18.517
CITROEN	Jumpy Fg. BlueHDI Talla XS Club 115 S&S	2016-	D	1560	4	85	17.815
CITROEN	Jumpy Fg. BlueHDI Talla XS Club 120 S&S	2016-	D	1997	4	90	18.263
CITROEN	Jumpy Fg. BlueHDI Talla XS Confort 115 S&S	2016-	D	1560	4	85	16.797
CITROEN	Jumpy Fg. BlueHDI Talla XS Confort 120 S&S	2016-	D	1997	4	90	17.245
CITROEN	Jumpy Fg. BlueHDI Talla XS Confort 95	2016-	D	1560	4	70	16.319
CITROEN	Jumpy Fg.HDI 120 27 L1H1	2006-2012	D	1997	2	88	55.263
CITROEN	Jumpy Fg.HDI 120 29 L1H1	2006-2012	D	1997	2	88	56.063
CITROEN	Jumpy Fg.HDI 120 29 L2H1	2006-2012	D	1997	2	88	57.081
CITROEN	Jumpy Fg.HDI 120 29 L2H2	2006-2012	D	1997	2	88	57.808
CITROEN	Jumpy Fg.HDI 140 29 L2H1	2006-2012	D	1997	2	103	58.062
CITROEN	Jumpy Fg.HDI 92 27 L1H1	2006-2012	D	1560	2	68	51.591
CITROEN	Jumpy Fg.HDI 92 29 L2H1	2006-2012	D	1560	2	68	53.372
CITROEN	Jumpy Fg.HDI 92 29 L2H2	2006-2012	D	1560	2	68	52.572
CITROEN	Jumpy Furgón HDI 27 L1H1 120	2006-2012	D	1997	4	88	24.042
CITROEN	Jumpy Furgón HDI 27 L1H1 125	2006-2012	D	1997	4	94	24.497
CITROEN	Jumpy Furgón HDI 27 L1H1 90	2006-2012	D	1560	4	65	22.743
CITROEN	Jumpy Furgón HDI 27 L1H1 92	2006-2012	D	1560	4	68	22.461



Precios medios de los vehículos comerciales e industriales ligeros usados durante el primer año posterior a su primera matriculación para el año 2019.

G/D/B: Gasolina, Diesel, Biodiesel.

Cilindrada C.C.: Cilindrada en centímetros cúbicos.

P kW: Potencia en kilovatios.

Marca	Modelo-Tipo	Periodo Comercial	G/D/B	Cilindrada C.C.	Puertas	P kW	PMMVC Valor Euros
CITROEN	Jumpy Furgón HDI 29 L1H1 120	2006-2012	D	1997	4	88	24.367
CITROEN	Jumpy Furgón HDI 29 L1H1 125	2006-2012	D	1997	4	94	24.822
CITROEN	Jumpy Furgón HDI 29 L2H1 120	2006-2012	D	1997	4	88	24.800
CITROEN	Jumpy Furgón HDI 29 L2H1 125	2006-2012	D	1997	4	94	25.255
CITROEN	Jumpy Furgón HDI 29 L2H1 90	2006-2012	D	1560	4	65	23.501
CITROEN	Jumpy Furgón HDI 29 L2H1 92	2006-2012	D	1560	4	68	23.219
CITROEN	Jumpy Furgón HDI 29 L2H2 120	2006-2012	D	1997	4	88	25.103
CITROEN	Jumpy Furgón HDI 29 L2H2 125	2006-2012	D	1997	4	94	25.580
CITROEN	Jumpy Mult. Attraction 5/9pl. Business 125	2006-2012	D	1997	4	94	33.594
CITROEN	Jumpy Mult. Attraction L 5/9pl. Business 125	2006-2012	D	1997	4	94	34.114
CITROEN	Jumpy Multispace Attraction 5/9pl. 125	2006-2012	D	1997	4	94	31.688
CITROEN	Jumpy Multispace Attraction L 5/9pl. 125	2006-2012	D	1997	4	94	32.208
CITROEN	Jumpy Multispace Millenium 5/8pl. 125	2006-2012	D	1997	5	94	37.276
CITROEN	Jumpy Multispace Millenium L 5/8pl. 125	2006-2012	D	1997	5	94	37.796
CITROEN	Jumpy Multispace Millenium L 5/8pl. 160	2006-2012	D	1997	5	120	40.157
CITROEN	Jumpy Multispace Mixto 5/6pl. 125	2006-2012	D	1997	4	94	31.666
CITROEN	Jumpy Multispace Mixto 5/6pl. 90	2006-2012	D	1560	4	66	29.544
CITROEN	Jumpy Multispace Mixto 5/6pl. Business 125	2006-2012	D	1997	4	94	33.572
CITROEN	Jumpy Multispace Mixto 5/6pl. Business 90	2006-2012	D	1560	4	66	31.450
CITROEN	Jumpy Multispace Mixto L 5/6pl. 125	2006-2012	D	1997	4	94	32.186
CITROEN	Jumpy Multispace Seduction 5/8pl. 125	2006-2012	D	1997	4	94	36.258
CITROEN	Jumpy Multispace Seduction L 5/8pl. 125	2006-2012	D	1997	4	94	36.778
Nemo Comercial Combi							
CITROEN	Nemo 1.4HDI Combi SX	2008-2018	D	1399	4	51	37.030
CITROEN	Nemo 1.4HDI Combi X	2008-2018	D	1399	4	51	35.036
CITROEN	Nemo 1.4HDI Combi XTR	2008-2018	D	1399	5	51	42.247
CITROEN	Nemo Combi 1.4i SX	2008-2008	G	1360	4	55	29.946
CITROEN	Nemo Combi 1.4i X	2008-2008	G	1360	4	55	28.250
CITROEN	Nemo Combi 1.4i XTR	2008-2008	G	1360	4	55	34.315
Nemo Comercial Furgón							
CITROEN	Nemo 1.4HDI Furgón	2008-2018	D	1399	3	51	35.594
CITROEN	Nemo 1.4i Furgón	2008-2018	G	1360	3	55	28.795
Saxo Comercial							
CITROEN	Saxo 1.5 D Comercial	1999-2003	D	1527	3	43	15.168
Space Tourer Combi							
CITROEN	SpaceTourer BlueHDI M Business 115	2016-	D	1560	5	85	20.879
CITROEN	SpaceTourer BlueHDI M Business 150	2016-	D	1997	5	110	21.938
CITROEN	SpaceTourer BlueHDI M Business EAT6 180	2016-	D	1997	5	132	24.137
CITROEN	SpaceTourer BlueHDI M Business Lounge EAT6	2016-	D	1997	5	132	28.657
CITROEN	SpaceTourer BlueHDI M Feel 115	2016-	D	1560	5	85	23.363
CITROEN	SpaceTourer BlueHDI M Feel 150	2016-	D	1997	5	110	24.381
CITROEN	SpaceTourer BlueHDI M Feel EAT6 180	2016-	D	1997	5	132	26.580
CITROEN	SpaceTourer BlueHDI M Shine EAT6 180	2016-	D	1997	5	132	30.896
CITROEN	SpaceTourer BlueHDI XL Business 115	2016-	D	1560	5	85	21.185
CITROEN	SpaceTourer BlueHDI XL Business 150	2016-	D	1997	5	110	22.243
CITROEN	SpaceTourer BlueHDI XL Business EAT6 180	2016-	D	1997	5	132	24.442
CITROEN	SpaceTourer BlueHDI XL Business Lounge EAT6	2016-	D	1997	5	132	28.962
CITROEN	SpaceTourer BlueHDI XL Feel EAT6 180	2016-	D	1997	5	132	26.641
CITROEN	SpaceTourer BlueHDI XL Shine EAT6 180	2016-	D	1997	5	132	30.947
CITROEN	SpaceTourer BlueHDI XS Business 115	2016-	D	1560	5	85	20.635
CITROEN	SpaceTourer BlueHDI XS Business 150	2016-	D	1997	5	110	21.694
CITROEN	SpaceTourer BlueHDI XS Business Lounge ETG6 95	2016-	D	1560	5	70	20.910
CITROEN	SpaceTourer BlueHDI XS Feel 150	2016-	D	1997	5	110	24.147
CITROEN	SpaceTourer BlueHDI XS Feel EAT6 180	2016-	D	1997	5	132	26.336
Dokker Van							
DACIA	Dokker Van 1.5dCi Ambiance 75	2013-	D	1461	4	55	12.889
DACIA	Dokker Van 1.5dCi Ambiance 90	2013-	D	1461	4	66	13.452
DACIA	Dokker Van 1.6 Ambiance	2013-	G	1598	4	62	9.835



Precios medios de los vehículos comerciales e industriales ligeros usados durante el primer año posterior a su primera matriculación para el año 2019.

G/D/B: Gasolina, Diesel, Biodiesel.

Cilindrada C.C.: Cilindrada en centímetros cúbicos.

P kW: Potencia en kilovatios.

Marca	Modelo-Tipo	Periodo Comercial	G/D/B	Cilindrada C.C.	Puertas	P kW	PMMVC Valor Euros
DACIA	Dokker Van 1.6 Base	2013-	G	1598	4	62	9.307
Logan Van							
DACIA	Logan Van 1.5dCi Ambiance	2009-2013	D	1461	5	51	24.832
Dobló Chasis Cabina							
FIAT	Dobló Chasis Plancher 1.3Mjt Base E5+	2015-	D	1248	2	66	11.998
FIAT	Dobló Chasis Plancher 1.6Mjt Base Maxi E5+	2015-	D	1598	2	77	13.828
FIAT	Dobló Work Up 1.3Mjt E5+	2015-	D	1248	2	66	14.252
FIAT	Dobló Work Up 1.6Mjt E5+	2015-	D	1598	2	77	15.185
Dobló Combi							
FIAT	D. Panorama 1.4 T-Jet CNG Active	2010-2015	G	1368	5	88	36.738
FIAT	Dobló Cargo Combi 1.9 Mjt SX Maxi	2005-2010	D	1910	4	77	34.830
FIAT	Dobló CargoCom. 1.6Mjt Maxi	2010-2015	D	1598	5	77	38.085
FIAT	Dobló Combi 1.3 JTD Active	2004-2005	D	1248	4	51	30.618
FIAT	Dobló Combi 1.3 JTD Actual	2004-2005	D	1248	4	51	29.757
FIAT	Dobló Combi 1.3 JTD Dynamic	2004-2005	D	1248	4	51	32.498
FIAT	Dobló Combi 1.3 Mjt Active	2005-2010	D	1248	4	55	29.813
FIAT	Dobló Combi 1.3 Mjt Actual	2005-2010	D	1248	4	55	28.686
FIAT	Dobló Combi 1.3 Mjt Dynamic	2005-2010	D	1248	4	55	31.485
FIAT	Dobló Combi 1.3Mjt Active 75 N1 E5+	2015-	D	1248	5	55	12.992
FIAT	Dobló Combi 1.9 JTD Active	2004-2005	D	1910	4	77	33.829
FIAT	Dobló Combi 1.9 JTD Dynamic	2004-2005	D	1910	4	77	35.552
FIAT	Dobló Combi 1.9 Mjt Active	2005-2010	D	1910	4	77	32.503
FIAT	Dobló Combi 1.9 Mjt Dynamic	2005-2010	D	1910	4	77	33.594
FIAT	Dobló Combi 1.9 Mjt DynamicPLUS	2005-2010	D	1910	4	77	36.248
FIAT	Dobló Maliboe 1.3 Mjet. DPF	2005-2010	D	1248	5	63	40.827
FIAT	Dobló Maliboe 1.9 Mjet. DPF	2005-2010	D	1910	5	88	44.203
FIAT	Dobló Maliboe 1.9 Mjt	2005-2010	D	1910	5	77	38.284
FIAT	Dobló Panor. 1.3 Mjt Dynamic	2005-2010	D	1248	4	63	32.976
FIAT	Dobló Panor. 1.9 Mjt Acapulco	2005-2010	D	1910	4	77	38.648
FIAT	Dobló Panor. 1.9 Mjt Dyn. DPF	2005-2010	D	1910	4	88	38.393
FIAT	Dobló Panor. 1.9 Mjt Dynamic	2005-2010	D	1910	4	77	36.357
FIAT	Dobló Panor. 1.9 Mjt Family	2005-2010	D	1910	4	88	37.302
FIAT	Dobló Panorama 1.2 Active	2004-2005	G	1242	4	48	24.354
FIAT	Dobló Panorama 1.2 SX	2001-2004	G	1242	4	48	24.534
FIAT	Dobló Panorama 1.3 JTD Dynamic	2004-2005	D	1248	4	51	33.124
FIAT	Dobló Panorama 1.3Mjt Active	2010-2015	D	1248	5	66	32.127
FIAT	Dobló Panorama 1.3Mjt Dynamic	2010-2015	D	1248	5	66	34.732
FIAT	Dobló Panorama 1.3Mjt Emotion	2010-2015	D	1248	5	66	37.337
FIAT	Dobló Panorama 1.3Mjt Pop 90 N1 E5+	2015-	D	1248	5	66	13.501
FIAT	Dobló Panorama 1.4 Active	2005-2010	G	1368	4	57	24.032
FIAT	Dobló Panorama 1.4 Dynamic	2010-2015	G	1368	5	70	28.684
FIAT	Dobló Panorama 1.6 Bi. Active	2005-2010	B	1596	4	76	32.940
FIAT	Dobló Panorama 1.6Mjt Easy 105 E5+	2015-	D	1598	5	77	15.343
FIAT	Dobló Panorama 1.6Mjt Easy 120	2015-	D	1598	5	88	15.973
FIAT	Dobló Panorama 1.6Mjt Easy 90 E5+	2015-	D	1598	5	66	14.943
FIAT	Dobló Panorama 1.6Mjt Easy 95	2015-	D	1598	5	70	15.585
FIAT	Dobló Panorama 1.6Mjt Easy MTA 90 E5+	2015-	D	1598	5	66	15.682
FIAT	Dobló Panorama 1.6Mjt L Easy 105 E5+	2015-	D	1598	5	77	15.888
FIAT	Dobló Panorama 1.6Mjt L Easy 120	2015-	D	1598	5	88	16.518
FIAT	Dobló Panorama 1.6Mjt L Easy MTA 90 E5+	2015-	D	1598	5	66	16.227
FIAT	Dobló Panorama 1.6Mjt L Lounge 105 E5+	2015-	D	1598	5	77	17.161
FIAT	Dobló Panorama 1.6Mjt L Lounge 120	2015-	D	1598	5	88	17.803
FIAT	Dobló Panorama 1.6Mjt L Lounge MTA 90 E5+	2015-	D	1598	5	66	17.512
FIAT	Dobló Panorama 1.6Mjt Lounge 105 E5+	2015-	D	1598	5	77	16.615
FIAT	Dobló Panorama 1.6Mjt Lounge 120	2015-	D	1598	5	88	17.258
FIAT	Dobló Panorama 1.6Mjt Lounge 90 E5+	2015-	D	1598	5	66	16.227
FIAT	Dobló Panorama 1.6Mjt Lounge 95	2015-	D	1598	5	70	16.858
FIAT	Dobló Panorama 1.6Mjt Lounge MTA 90 E5+	2015-	D	1598	5	66	16.955



Precios medios de los vehículos comerciales e industriales ligeros usados durante el primer año posterior a su primera matriculación para el año 2019.

G/D/B: Gasolina, Diesel, Biodiesel.

Cilindrada C.C.: Cilindrada en centímetros cúbicos.

P kW: Potencia en kilovatios.

Marca	Modelo-Tipo	Periodo Comercial	G/D/B	Cilindrada C.C.	Puertas	P kW	PMMVC Valor Euros
FIAT	Dobló Panorama 1.6Mjt Trekking 120	2015-	D	1598	5	88	17.633
FIAT	Dobló Panorama 1.6Mjt Trekking 95	2015-	D	1598	5	70	17.245
FIAT	Dobló Panorama 1.9 D Active	2004-2005	D	1910	4	46	29.600
FIAT	Dobló Panorama 1.9 D ELX	2001-2004	D	1910	4	46	32.576
FIAT	Dobló Panorama 1.9 D SX	2001-2004	D	1910	4	46	30.947
FIAT	Dobló Panorama 1.9 JTD Dynamic	2004-2005	D	1910	4	77	36.178
FIAT	Dobló Panorama 1.9 JTD ELX	2001-2004	D	1910	4	74	36.241
FIAT	Dobló Panorama 1.9 JTD Family 7	2004-2005	D	1910	4	77	37.509
FIAT	Dobló Panorama 1.9 JTD Maliboe	2004-2005	D	1910	4	77	40.485
FIAT	Dobló Panorama 1.9 JTD SX	2001-2004	D	1910	4	74	34.714
FIAT	Dobló Panorama 2.0Mjt L Lounge 135 E5+	2015-	D	1956	5	99	18.615
FIAT	Dobló Panorama 2.0Mjt Lounge 135 E5+	2015-	D	1956	5	99	18.070
Dobló Furgón							
FIAT	Dobló Cargo 1.2	2004-2005	G	1242	3	48	22.396
FIAT	Dobló Cargo 1.2 SX	2001-2004	G	1242	3	48	23.007
FIAT	Dobló Cargo 1.3 JTD	2004-2005	D	1248	3	51	29.444
FIAT	Dobló Cargo 1.3 JTD SX	2004-2005	D	1248	3	51	31.323
FIAT	Dobló Cargo 1.3 Mjt Base	2005-2010	D	1248	3	55	28.759
FIAT	Dobló Cargo 1.3 Mjt Base	2010-2015	D	1248	3	66	30.151
FIAT	Dobló Cargo 1.3 Mjt Base Maxi	2005-2010	D	1248	3	55	31.158
FIAT	Dobló Cargo 1.3 Mjt Base Maxi	2010-2015	D	1248	4	66	32.546
FIAT	Dobló Cargo 1.3 Mjt SX	2005-2010	D	1248	3	55	30.140
FIAT	Dobló Cargo 1.3Mjt Base 75 E5+	2015-	D	1248	3	55	11.465
FIAT	Dobló Cargo 1.3Mjt Base 90 E5+	2015-	D	1248	3	66	11.925
FIAT	Dobló Cargo 1.3Mjt Base Maxi 90 E5+	2015-	D	1248	4	66	12.834
FIAT	Dobló Cargo 1.4 Base	2005-2010	G	1368	3	57	21.851
FIAT	Dobló Cargo 1.4 Base E6	2015-	G	1368	3	70	10.774
FIAT	Dobló Cargo 1.4 Base Maxi E6	2015-	G	1368	4	70	11.683
FIAT	Dobló Cargo 1.6 Mjt Base	2010-2015	D	1598	3	77	32.756
FIAT	Dobló Cargo 1.6 Mjt Base Maxi	2010-2015	D	1598	4	77	35.151
FIAT	Dobló Cargo 1.6 Mjt Maxi SX	2010-2015	D	1598	4	77	37.876
FIAT	Dobló Cargo 1.6 Mjt SX	2010-2015	D	1598	4	77	35.480
FIAT	Dobló Cargo 1.6Mjt Base 105 E6	2015-	D	1598	3	77	13.222
FIAT	Dobló Cargo 1.6Mjt Base C.Aum.105 E6	2015-	D	1598	4	77	13.416
FIAT	Dobló Cargo 1.6Mjt Base Maxi C.Aum.105 E5+	2015-	D	1598	4	77	13.743
FIAT	Dobló Cargo 1.6Mjt Base XL C.Aum.105 E5+	2015-	D	1598	4	77	14.216
FIAT	Dobló Cargo 1.6Mjt SX 105 E6	2015-	D	1598	4	77	14.216
FIAT	Dobló Cargo 1.6Mjt SX Maxi C.Aum.105 E5+	2015-	D	1598	4	77	14.737
FIAT	Dobló Cargo 1.6Mjt SX XL C.Aum.105 E5+	2015-	D	1598	4	77	15.209
FIAT	Dobló Cargo 1.9 D	2004-2005	D	1910	3	46	28.191
FIAT	Dobló Cargo 1.9 D Base	2001-2004	D	1910	3	46	29.420
FIAT	Dobló Cargo 1.9 D SX	2001-2004	D	1910	3	46	31.253
FIAT	Dobló Cargo 1.9 JTD	2004-2005	D	1910	3	77	32.184
FIAT	Dobló Cargo 1.9 JTD SX	2001-2004	D	1910	3	74	34.917
FIAT	Dobló Cargo 1.9 JTD SX	2004-2005	D	1910	3	77	34.142
FIAT	Dobló Cargo 1.9 Mjt Base	2005-2010	D	1910	3	77	31.340
FIAT	Dobló Cargo 1.9 Mjt Base Maxi	2005-2010	D	1910	3	77	33.776
FIAT	Dobló Cargo 1.9 Mjt SX	2005-2010	D	1910	3	77	33.158
FIAT	Dobló Cargo 1.9 Mjt SX Maxi	2005-2010	D	1910	3	77	35.339
FIAT	Dobló Cargo 2.0 Mjt Maxi SX	2010-2015	D	1956	4	99	42.127
FIAT	Dobló Cargo 2.0Mjt XL SX C. Aum. E5+	2015-	D	1956	4	99	16.761
FIAT	Dobló Furgon 1.6 Bipower	2005-2010	B	1596	3	76	30.467
FIAT	Dobló Furgon 1.6 Bipower SX	2005-2010	B	1596	3	76	32.540
FIAT	Dobló Panorama 1.4 Easy 120 E6	2015-	G	1368	5	88	14.410
FIAT	Dobló Panorama 1.4 Easy 95 E6	2015-	G	1368	5	70	12.858
Ducato Bus							
FIAT	Minibus 2.8 D	1996-2002	D	2799	4	64	21.480
FIAT	Minibus 2.8 JTD	1996-2002	D	2800	4	93	23.007



Precios medios de los vehículos comerciales e industriales ligeros usados durante el primer año posterior a su primera matriculación para el año 2019.

G/D/B: Gasolina, Diesel, Biodiesel.

Cilindrada C.C.: Cilindrada en centímetros cúbicos.

P kW: Potencia en kilovatios.

Marca	Modelo-Tipo	Periodo Comercial	G/D/B	Cilindrada C.C.	Puertas	P kW	PMMVC Valor Euros
FIAT	Minibus 2.8 TD	1996-2002	D	2799	4	90	22.294
Ducato Chasis Cabina							
FIAT	Chasis Cab Largo 2.5 TD ECO	1996-2002	D	2499	2	85	16.492
FIAT	Chasis Cab. 18 P.Largo 2.8 JTD	1990-2002	D	2800	2	93	21.174
FIAT	Chasis Cab. 18 P.Medio 2.8 JTD	1990-2002	D	2800	2	93	20.869
FIAT	Chasis Cab. Corto Eco TD	1990-2002	D	1929	2	60	12.216
FIAT	Chasis Cab. Medio 2.5 TD Eco	1988-2002	D	2499	2	85	15.983
FIAT	Chasis Cab. Medio Rebajado TD	1988-2002	D	2499	2	85	17.001
FIAT	Chasis Cabina Largo 2.5 D	1996-2002	D	2499	2	63	13.947
FIAT	Chasis Cabina Largo 2.5 TD	1996-2002	D	2499	2	85	15.372
FIAT	Chasis Cabina Largo 2.8 D	1996-2002	D	2799	2	64	14.557
FIAT	Chasis Cabina Largo 2.8 TD	1996-2002	D	2799	2	90	15.779
FIAT	Chasis Cabina Medio 2.5 D	1988-2002	D	2499	2	63	13.438
FIAT	Chasis Cabina Medio 2.5 TD	1988-2002	D	2499	2	85	14.863
FIAT	Chasis Cabina Medio 2.8 D	1988-2002	D	2799	2	64	14.048
FIAT	Chasis Cabina Medio 2.8 JTD	1988-2002	D	2800	2	93	15.677
FIAT	Chasis Cabina Medio 2.8 TD	1988-2002	D	2799	2	90	15.168
FIAT	Chasis Cabina P. Largo 2.8 JTD	1996-2002	D	2800	2	93	16.186
FIAT	Chasis Cabina P. Medio 2.8JTD	1996-2002	D	2800	2	93	15.983
FIAT	Chasis Cabina P.Largo 2.8 TD	1990-2002	D	2800	2	90	19.851
FIAT	Chasis Cabina P.Medio 2.8 TD	1990-2002	D	2800	2	90	19.647
FIAT	Chasis Cabina Paso 4050 2.8 D	1988-2002	D	2799	2	64	14.965
FIAT	Chasis Cabina Paso 4050 2.8 TD	1988-2002	D	2799	2	90	15.677
FIAT	Chasis Cabina Paso 4050 2.8 TD	1996-2002	D	2799	2	90	16.186
FIAT	Chasis Cabina Paso 4050 2.8JTD	1988-2002	D	2800	2	93	16.492
FIAT	Chasis Cabina Paso 4050 2.8JTD	1996-2002	D	2800	2	93	16.695
FIAT	Chasis Cabina Rebajado 2.8 JTD	1988-2002	D	2800	2	93	18.120
FIAT	Chasis Cabina Rebajado 2.8 TD	1988-2002	D	2799	2	90	17.408
FIAT	Chasis Cabina Rebajado 2.8 TD	1996-2002	D	2799	2	90	17.917
FIAT	Chasis Cabina Rebajado 2.8JTD	1996-2002	D	2800	2	93	18.324
FIAT	Chasis Doble Cab Largo 2.5 TD	1996-2002	D	2499	4	85	16.288
FIAT	Chasis Doble Cab Largo 2.8 D	1996-2002	D	2799	4	64	15.474
FIAT	Chasis Doble Cab Largo 2.8 JTD	1996-2002	D	2800	4	93	17.204
FIAT	Chasis Doble Cab Largo 2.8 TD	1996-2002	D	2799	4	90	16.695
FIAT	Du Maxi Cha Dob Cab 2.8JTD P.L	2002-2006	D	2800	4	93	48.864
FIAT	Du Maxi Cha Dob Cab 2.8JTD PLL	2002-2006	D	2800	4	93	50.062
FIAT	Duc Maxi Cha Cab 2.3JTD P.L.L	2002-2006	D	2286	2	81	45.570
FIAT	Duc Maxi Chasis Cab 2.3JTD P.L	2002-2006	D	2286	2	81	44.373
FIAT	Duc Maxi Chasis Cab 2.3JTD P.M	2002-2006	D	2286	2	81	43.115
FIAT	Duc Maxi Chasis Cab 2.8JTD P.L	2002-2006	D	2800	2	93	46.289
FIAT	Duc. Maxi C.Cab 2.8JTD P.L146	2002-2006	D	2800	2	107	49.104
FIAT	Duc. Maxi C.Cab 2.8JTD PLL146	2002-2006	D	2800	2	107	50.301
FIAT	Duc. Maxi Cha Cab 2.8JTD P.L.L	2002-2006	D	2800	2	93	47.487
FIAT	Duc.Ch.Cb.30 2.2Mjt Corto	2006-2014	D	2198	2	74	50.525
FIAT	Duc.Ch.Cb.33 2.2Mjt Medio	2006-2014	D	2198	2	74	53.150
FIAT	Duc.Ch.Cb.33 2.3Mjt Medio	2006-2014	D	2287	2	88	56.258
FIAT	Duc.Ch.Cb.33 3.0Mjt Medio	2006-2014	D	2999	2	115	61.187
FIAT	Duc.Ch.Cb.35 2.3Mjt Extrl.	2006-2014	D	2287	2	88	59.258
FIAT	Duc.Ch.Cb.35 2.3Mjt L Maxi	2006-2014	D	2287	2	88	60.973
FIAT	Duc.Ch.Cb.35 2.3Mjt Largo	2006-2014	D	2287	2	88	58.615
FIAT	Duc.Ch.Cb.35 2.3Mjt Medio	2006-2014	D	2287	2	88	57.169
FIAT	Duc.Ch.Cb.35 2.3Mjt M-L Maxi	2006-2014	D	2287	2	88	60.276
FIAT	Duc.Ch.Cb.35 2.3Mjt M-Largo	2006-2014	D	2287	2	88	57.919
FIAT	Duc.Ch.Cb.35 3.0Mjt Ex.Maxi	2006-2014	D	2999	2	115	66.545
FIAT	Duc.Ch.Cb.35 3.0Mjt Extrl.	2006-2014	D	2999	2	115	64.188
FIAT	Duc.Ch.Cb.35 3.0Mjt L Maxi	2006-2014	D	2999	2	115	65.902
FIAT	Duc.Ch.Cb.35 3.0Mjt Largo	2006-2014	D	2999	2	115	63.545
FIAT	Duc.Ch.Cb.35 3.0Mjt M-L Maxi	2006-2014	D	2999	2	115	65.259



Precios medios de los vehículos comerciales e industriales ligeros usados durante el primer año posterior a su primera matriculación para el año 2019.

G/D/B: Gasolina, Diesel, Biodiesel.

Cilindrada C.C.: Cilindrada en centímetros cúbicos.

P kW: Potencia en kilovatios.

Marca	Modelo-Tipo	Periodo Comercial	G/D/B	Cilindrada C.C.	Puertas	P kW	PMMVC Valor Euros
FIAT	Duc.Ch.Cb.35 3.0Mjt M-Largo	2006-2014	D	2999	2	115	62.902
FIAT	Duc.Ch.DCb.35 2.3Mjt Largo	2006-2014	D	2287	4	88	61.669
FIAT	Duc.Ch.DCb.35 3.0Mjt Largo	2006-2014	D	2999	4	115	61.294
FIAT	Duc.Ch.DCb.35 3.0Mjt Maxi	2006-2014	D	2999	4	115	69.599
FIAT	Ducato 4x4 Ch.C.Max. 2.8JTD P.L.	2002-2006	D	2800	4	93	57.846
FIAT	Ducato Ch.Cb.30 2.0Mjt Corto 115	2014-	D	1956	2	85	21.773
FIAT	Ducato Ch.Cb.30 2.0Mjt Corto E5	2014-	D	1956	2	85	19.874
FIAT	Ducato Ch.Cb.33 2.0Mjt Medio 115	2014-	D	1956	2	85	22.745
FIAT	Ducato Ch.Cb.33 2.0Mjt Medio E5	2014-	D	1956	2	85	20.755
FIAT	Ducato Ch.Cb.33 2.3Mjt Medio 130	2014-	D	2287	2	96	23.824
FIAT	Ducato Ch.Cb.33 2.3Mjt Medio 130 E5	2014-	D	2287	2	96	21.682
FIAT	Ducato Ch.Cb.35 2.3Mjt Extra Largo 150	2014-	D	2287	2	109	25.891
FIAT	Ducato Ch.Cb.35 2.3Mjt Extra Largo 150 E5	2014-	D	2287	2	110	23.581
FIAT	Ducato Ch.Cb.35 2.3Mjt Largo 130	2014-	D	2287	2	96	24.736
FIAT	Ducato Ch.Cb.35 2.3Mjt Largo 130 E5	2014-	D	2287	2	96	22.518
FIAT	Ducato Ch.Cb.35 2.3Mjt Largo 150	2014-	D	2287	2	109	25.648
FIAT	Ducato Ch.Cb.35 2.3Mjt Largo 150 E5	2014-	D	2287	2	110	23.353
FIAT	Ducato Ch.Cb.35 2.3Mjt Medio 130	2014-	D	2287	2	96	24.189
FIAT	Ducato Ch.Cb.35 2.3Mjt Medio 130 E5	2014-	D	2287	2	96	22.016
FIAT	Ducato Ch.Cb.35 2.3Mjt Medio-Largo 130	2014-	D	2287	2	96	24.478
FIAT	Ducato Ch.Cb.35 2.3Mjt Medio-Largo 130 E5	2014-	D	2287	2	96	22.290
FIAT	Ducato Ch.Cb.35 2.3Mjt Medio-Largo 150	2014-	D	2287	2	109	25.389
FIAT	Ducato Ch.Cb.35 2.3Mjt Medio-Largo 150 E5	2014-	D	2287	2	110	23.125
FIAT	Ducato Ch.Cb.35 3.0Mjt Extra Largo 180	2014-	D	2999	2	130	27.592
FIAT	Ducato Ch.Cb.35 3.0Mjt Extra Largo 180 E5	2014-	D	2999	2	130	25.131
FIAT	Ducato Ch.Cb.35 3.0Mjt Largo 180	2014-	D	2999	2	130	27.349
FIAT	Ducato Ch.Cb.35 3.0Mjt Largo 180 E5	2014-	D	2999	2	130	24.888
FIAT	Ducato Ch.Cb.Maxi 35 2.3Mjt Ex.L.150	2014-	D	2287	2	109	26.741
FIAT	Ducato Ch.Cb.Maxi 35 2.3Mjt Extra L. 150 E5	2014-	D	2287	2	110	24.371
FIAT	Ducato Ch.Cb.Maxi 35 3.0Mjt Ex.L.180	2014-	D	2999	2	130	28.443
FIAT	Ducato Ch.Cb.Maxi 35 3.0Mjt Extra L.180 E5	2014-	D	2999	2	130	25.906
FIAT	Ducato Ch.DCb. Maxi35 2.3Mjt Ex.L.150	2014-	D	2287	4	109	27.957
FIAT	Ducato Ch.DCb.35 2.3Mjt Largo 130	2014-	D	2287	4	96	25.951
FIAT	Ducato Chasis Cab 2.0 JTD P.C.	2002-2006	D	1997	2	62	36.408
FIAT	Ducato Chasis Cab 2.3 JTD P.M.	2002-2006	D	2286	2	81	42.097
FIAT	Ducato Chasis Cab 2.8 JTD P.M.	2002-2006	D	2800	2	93	43.954
FIAT	Ducato Chasis Cabina 1.9 D	1990-2002	D	1905	2	50	11.707
FIAT	Ducato Chasis Cabina 1.9 TD	1990-2002	D	1905	2	66	12.623
FIAT	Ducato Chasis Cabina Ds	1990-2002	D	1929	2	70	11.503
FIAT	Ducato Chasis Cabina TD	1990-2002	D	1929	2	82	11.300
FIAT	Ducato Chasis DCb. Maxi 35 2.3Mjt 150 E5	2014-	D	2287	4	110	25.480
FIAT	Ducato Chasis DCb.35 2.3Mjt Largo 130 E5	2014-	D	2287	4	96	23.642
Ducato Combi							
FIAT	Combi 14 Paso Medio 2.8 JTD	1990-2002	D	2800	4	93	23.007
FIAT	Combi 14 Paso Medio 2.8 TD	1990-2002	D	2800	4	90	21.683
FIAT	Combi Comfort C. D	1990-2002	D	1929	4	51	13.438
FIAT	Combi Comfort C. TD	1990-2002	D	1929	4	60	14.354
FIAT	Combi Comfort Corto 1.9 D	1990-2002	D	1905	4	50	14.048
FIAT	Combi Comfort Corto 1.9 TD	1990-2002	D	1905	4	66	14.863
FIAT	Combi Comfort M. D	1990-2002	D	1929	4	51	13.845
FIAT	Combi Comfort M. TD	1990-2002	D	1929	4	60	14.863
FIAT	Combi Comfort Medio 1.9 D	1990-2002	D	1905	4	50	14.456
FIAT	Combi Comfort Medio 1.9 TD	1990-2002	D	1905	4	66	15.372
FIAT	Combi Corto 2.5 D	1988-2002	D	2499	4	63	15.066
FIAT	Combi Corto 2.8 D	1988-2002	D	2799	4	64	15.983
FIAT	Combi Corto 2.8 JTD	1988-2002	D	2800	4	93	17.611
FIAT	Combi Corto 2.8 TD	1988-2002	D	2799	4	90	16.899
FIAT	Combi Medio 2.5 D	1988-2002	D	2499	4	63	15.575



Precios medios de los vehículos comerciales e industriales ligeros usados durante el primer año posterior a su primera matriculación para el año 2019.

G/D/B: Gasolina, Diesel, Biodiesel.

Cilindrada C.C.: Cilindrada en centímetros cúbicos.

P kW: Potencia en kilovatios.

Marca	Modelo-Tipo	Periodo Comercial	G/D/B	Cilindrada C.C.	Puertas	P kW	PMMVC Valor Euros
FIAT	Combi Medio 2.8 D	1988-2002	D	2799	4	64	16.492
FIAT	Combi Medio 2.8 JTD	1988-2002	D	2800	4	93	18.120
FIAT	Combi Medio 2.8 TD	1988-2002	D	2799	4	90	17.510
FIAT	Combi P.M. 2.8 JTD Techo alto	1988-2002	D	2800	4	93	18.629
FIAT	Combi P.M. 2.8D Techo alto G.V	1988-2002	D	2799	4	64	16.695
FIAT	Combi P.M. 2.8TD Techo alto GV	1988-2002	D	2799	4	90	18.528
FIAT	Duc. Combi 30 2.0Mjt Corto 115	2014-	D	1956	4	85	24.143
FIAT	Duc. Combi 30 2.0Mjt Corto Sem. 115	2014-	D	1956	4	85	24.143
FIAT	Duc. Combi 30 2.3Mjt Corto 130	2014-	D	2287	4	96	25.207
FIAT	Duc. Combi 30 2.3Mjt Corto Sem. 130	2014-	D	2287	4	96	25.207
FIAT	Duc. Combi 33 2.0Mjt M.T.A. Sem. 115	2014-	D	1956	4	85	25.951
FIAT	Duc. Combi 33 2.0Mjt Medio T. Alto 115	2014-	D	1956	4	85	25.951
FIAT	Duc. Combi 33 2.3Mjt M.T.A. Sem. 130	2014-	D	2287	4	96	27.015
FIAT	Duc. Combi 33 2.3Mjt M.T.A. Sem. 150	2014-	D	2287	4	109	27.927
FIAT	Duc. Combi 33 2.3Mjt Medio T. Alto 130	2014-	D	2287	4	96	27.015
FIAT	Duc. Combi 33 2.3Mjt Medio T. Alto 150	2014-	D	2287	4	109	27.927
FIAT	Duc. Combi Maxi 35 2.3Mjt M.T.A 130	2014-	D	2287	4	96	28.215
FIAT	Duc. Combi Maxi 35 2.3Mjt M.T.A Sem.130	2014-	D	2287	4	96	28.215
FIAT	Duc. Combi Maxi 35 2.3Mjt M.T.A Sem.150	2014-	D	2287	4	109	29.112
FIAT	Duc. Combi Maxi 35 2.3Mjt M.T.A. 150	2014-	D	2287	4	109	29.112
FIAT	Duc. Panorama 30 2.3Mjt Corto 130	2014-	D	2287	4	96	26.969
FIAT	Duc. Panorama 30 2.3Mjt Corto 150	2014-	D	2287	4	109	27.866
FIAT	Duc. Panorama 33 2.3Mjt M.T.A. 130	2014-	D	2287	4	96	28.777
FIAT	Duc. Panorama 33 2.3Mjt M.T.A. 150	2014-	D	2287	4	109	29.674
FIAT	Duc.Com.30 2.2Mjt C.Sem.	2006-2014	D	2198	4	74	56.847
FIAT	Duc.Com.30 2.2Mjt Corto	2006-2014	D	2198	4	74	56.633
FIAT	Duc.Com.30 2.3Mjt C.Sem.	2006-2014	D	2287	4	88	59.312
FIAT	Duc.Com.30 2.3Mjt Corto	2006-2014	D	2287	4	88	59.044
FIAT	Duc.Com.33 2.2Mjt M.T.A Sem.	2006-2014	D	2198	4	74	61.401
FIAT	Duc.Com.33 2.2Mjt M.T.Alto	2006-2014	D	2198	4	74	61.134
FIAT	Duc.Com.33 2.3Mjt M.T.A Sem.	2006-2014	D	2287	4	88	63.866
FIAT	Duc.Com.33 2.3Mjt M.T.Alto	2006-2014	D	2287	4	88	63.652
FIAT	Duc.Com.33 3.0Mjt M.T.A Sem.	2006-2014	D	2999	4	115	68.527
FIAT	Duc.Com.33 3.0Mjt M.T.Alto	2006-2014	D	2999	4	115	68.313
FIAT	Duc.Com.35 2.3Mjt M.T.A Ma.	2006-2014	D	2287	4	88	66.384
FIAT	Duc.Com.35 2.3Mjt M.T.A Ma.Se.	2006-2014	D	2287	4	88	66.599
FIAT	Duc.Com.35 3.0GNC M.T.A Ma.	2010-2011	B	2999	4	100	57.906
FIAT	Duc.Com.35 3.0GNC M.T.A Ma.Se.	2010-2011	B	2999	4	100	58.535
FIAT	Duc.Com.35 3.0Mjt M.T.A Ma.	2006-2014	D	2999	4	115	71.099
FIAT	Duc.Com.35 3.0Mjt M.T.A Ma.Se.	2006-2014	D	2999	4	115	71.314
FIAT	Duc.Panor. 30 2.3Mjt Corto	2006-2014	D	2287	4	88	63.116
FIAT	Duc.Panor. 30 3.0Mjt Corto	2006-2014	D	2999	4	115	68.581
FIAT	Duc.Panor. 33 2.3Mjt M.T.Alto	2006-2014	D	2287	4	88	67.670
FIAT	Duc.Panor. 33 3.0Mjt M.T.Alto	2006-2014	D	2999	4	115	72.385
FIAT	Ducato 4x4 Comb 15 2.8 JTD P.M	2002-2006	D	2800	4	93	62.577
FIAT	Ducato 4x4 Panor.11 2.8 JTD P.C.	2002-2006	D	2800	4	93	63.835
FIAT	Ducato Combi 2.3 JTD P.M.	2002-2006	D	2286	4	81	48.325
FIAT	Ducato Combi 2.8 JTD P.M.	2002-2006	D	2800	4	93	50.241
FIAT	Ducato Combi 30 2.0Mjt Corto E5	2014-	D	1956	4	85	21.621
FIAT	Ducato Combi 30 2.0Mjt Corto Semiacrist. E5	2014-	D	1956	4	85	21.621
FIAT	Ducato Combi 30 2.3Mjt Corto 130 E5	2014-	D	2287	4	96	22.518
FIAT	Ducato Combi 30 2.3Mjt Corto Sem. 130 E5	2014-	D	2287	4	96	22.518
FIAT	Ducato Combi 33 2.0Mjt Medio T. Alto Sem. E5	2014-	D	1956	4	85	23.262
FIAT	Ducato Combi 33 2.0Mjt Medio Techo Alto E5	2014-	D	1956	4	85	23.262
FIAT	Ducato Combi 33 2.3Mjt M.T.Alto Sem. 150 E5	2014-	D	2287	4	110	24.994
FIAT	Ducato Combi 33 2.3Mjt Medio T. Alto 130 E5	2014-	D	2287	4	96	24.174
FIAT	Ducato Combi 33 2.3Mjt Medio T.A.Sem. 130 E5	2014-	D	2287	4	96	24.174
FIAT	Ducato Combi 33 2.3Mjt Medio T.Alto 150 E5	2014-	D	2287	4	110	24.994



Precios medios de los vehículos comerciales e industriales ligeros usados durante el primer año posterior a su primera matriculación para el año 2019.

G/D/B: Gasolina, Diesel, Biodiesel.

Cilindrada C.C.: Cilindrada en centímetros cúbicos.

P kW: Potencia en kilovatios.

Marca	Modelo-Tipo	Periodo Comercial	G/D/B	Cilindrada C.C.	Puertas	P kW	PMMVC Valor Euros
FIAT	Ducato Combi Conf 2.0 JTD P.C.	2002-2006	D	1997	4	62	42.756
FIAT	Ducato Combi Conf 2.0 JTD P.M.	2002-2006	D	1997	4	62	43.894
FIAT	Ducato Combi Conf 2.3 JTD P.C.	2002-2006	D	2286	4	81	44.852
FIAT	Ducato Combi G.V 2.3 JTD P.M.	2002-2006	D	2286	4	81	49.523
FIAT	Ducato Combi G.V. 2.8 JTD P.M.	2002-2006	D	2800	4	93	51.499
FIAT	Ducato Combi Maxi 35 2.3Mjt M.T.A. 150 E5	2014-	D	2287	4	110	26.073
FIAT	Ducato Combi Maxi 35 3.0 N. P. M.T.A	2015-	D	2999	4	100	29.546
FIAT	Ducato Combi Maxi 35 3.0 N. P. M.T.A Sem.	2015-	D	2999	4	100	29.546
FIAT	Ducato Combi Maxi35 2.3Mjt M.T.A Sem. 130E5	2014-	D	2287	4	96	25.252
FIAT	Ducato Combi Maxi35 2.3Mjt M.T.A Sem. 150E5	2014-	D	2287	4	110	26.073
FIAT	Ducato Combi Maxi35 2.3Mjt Medio T.A 130 E5	2014-	D	2287	4	96	25.252
FIAT	Ducato Panorama 1.9 TD	1990-2002	D	1905	4	66	16.288
FIAT	Ducato Panorama 2.3 JTD P.C.	2002-2006	D	2286	4	81	49.044
FIAT	Ducato Panorama 2.8 JTD	1990-2002	D	2800	4	93	17.611
FIAT	Ducato Panorama 2.8 JTD P.C.	2002-2006	D	2800	4	93	50.660
FIAT	Ducato Panorama 30 2.3Mjt Corto 130 E5	2014-	D	2287	4	96	23.946
FIAT	Ducato Panorama 30 2.3Mjt Corto 150 E5	2014-	D	2287	4	110	24.766
FIAT	Ducato Panorama 33 2.3Mjt M.T.A. 130 E5	2014-	D	2287	4	96	25.587
FIAT	Ducato Panorama 33 2.3Mjt M.T.A. 150 E5	2014-	D	2287	4	110	26.407
FIAT	Ducato Panorama G.V. 2.8 JTD	2002-2006	D	2800	4	93	56.110
FIAT	Ducato Panorama TD 1.9	1990-2002	D	1929	4	82	15.779
FIAT	Panorama 10 P.Corto 2.8 JTD	1990-2002	D	2800	4	93	22.803
FIAT	Panorama 10 P.Corto 2.8 TD	1990-2002	D	2800	4	90	21.276
FIAT	Panorama 2.8 P.C. TD	1990-2002	D	2798	4	90	16.899
FIAT	Panorama P.M. 2.8 JTD Tec.alto	1988-2002	D	2800	4	93	20.564
FIAT	Panorama P.M. 2.8D Tec.altoG.V	1988-2002	D	2799	4	64	18.019
FIAT	Panorama P.M. 2.8TD Tec.altoGV	1988-2002	D	2799	4	90	19.444
Ducato Furgón							
FIAT	Duc.Fg.30 2.2Mjt Corto	2006-2014	D	2198	4	74	53.472
FIAT	Duc.Fg.30 2.2Mjt Medio	2006-2014	D	2198	4	74	55.401
FIAT	Duc.Fg.30 2.3Mjt Corto	2006-2014	D	2287	4	88	56.204
FIAT	Duc.Fg.30 2.3Mjt Medio	2006-2014	D	2287	4	88	57.865
FIAT	Duc.Fg.33 2.2Mjt Corto	2006-2014	D	2198	4	74	55.293
FIAT	Duc.Fg.33 2.2Mjt M.T.A	2006-2014	D	2198	4	74	58.240
FIAT	Duc.Fg.33 2.2Mjt Medio	2006-2014	D	2198	4	74	56.954
FIAT	Duc.Fg.33 2.3Mjt Corto	2006-2014	D	2287	4	88	52.400
FIAT	Duc.Fg.33 2.3Mjt L.T.A	2006-2014	D	2287	4	88	62.419
FIAT	Duc.Fg.33 2.3Mjt L.T.S.A	2006-2014	D	2287	4	88	63.973
FIAT	Duc.Fg.33 2.3Mjt M.T.A	2006-2014	D	2287	4	88	60.651
FIAT	Duc.Fg.33 2.3Mjt Medio	2006-2014	D	2287	4	88	59.419
FIAT	Duc.Fg.33 3.0Mjt L.T.A	2006-2014	D	2999	4	115	61.401
FIAT	Duc.Fg.33 3.0Mjt L.T.S.A	2006-2014	D	2999	4	115	62.902
FIAT	Duc.Fg.35 2.3Mjt Ex.T.A Maxi	2006-2014	D	2287	4	88	66.974
FIAT	Duc.Fg.35 2.3Mjt Ex.T.S.A Maxi	2006-2014	D	2287	4	88	68.527
FIAT	Duc.Fg.35 2.3Mjt L.T.A	2006-2014	D	2287	4	88	63.866
FIAT	Duc.Fg.35 2.3Mjt L.T.S.A	2006-2014	D	2287	4	88	65.581
FIAT	Duc.Fg.35 2.3Mjt M.T.A	2006-2014	D	2287	4	88	62.312
FIAT	Duc.Fg.35 2.3Mjt Medio	2006-2014	D	2287	4	88	61.026
FIAT	Duc.Fg.35 3.0GNC L.T.A.	2010-2011	B	2999	4	100	57.906
FIAT	Duc.Fg.35 3.0GNC M.T.A.	2010-2011	B	2999	4	100	55.152
FIAT	Duc.Fg.35 3.0GNC Medio	2010-2011	B	2999	4	100	53.116
FIAT	Duc.Fg.35 3.0Mjt Ex.T.A.Maxi	2006-2014	D	2999	4	115	71.635
FIAT	Duc.Fg.35 3.0Mjt Ex.T.S.A.Maxi	2006-2014	D	2999	4	115	73.242
FIAT	Duc.Fg.35 3.0Mjt L.T.A.	2006-2014	D	2999	4	115	68.688
FIAT	Duc.Fg.35 3.0Mjt L.T.S.A.	2006-2014	D	2999	4	115	70.242
FIAT	Duc.Fg.35 3.0Mjt M.T.A.	2006-2014	D	2999	4	115	67.027
FIAT	Duc.Fg.35 3.0Mjt Medio	2006-2014	D	2999	4	115	60.062
FIAT	Ducato 4x4 Furg 15 2.8 JTD P.C	2002-2006	D	2800	4	93	59.104



Precios medios de los vehículos comerciales e industriales ligeros usados durante el primer año posterior a su primera matriculación para el año 2019.

G/D/B: Gasolina, Diesel, Biodiesel.

Cilindrada C.C.: Cilindrada en centímetros cúbicos.

P kW: Potencia en kilovatios.

Marca	Modelo-Tipo	Periodo Comercial	G/D/B	Cilindrada C.C.	Puertas	P kW	PMMVC Valor Euros
FIAT	Ducato 4x4 Furg 15 2.8 JTD P.M	2002-2006	D	2800	4	93	61.439
FIAT	Ducato Fg. 2.3 JTD PC Dynamic	2002-2006	D	2286	4	81	42.337
FIAT	Ducato Fg. 30 2.0Mjt Corto 115	2014-	D	1956	4	85	23.019
FIAT	Ducato Fg. 30 2.0Mjt Corto T. Alto 115	2014-	D	1956	4	85	23.536
FIAT	Ducato Fg. 30 2.0Mjt Corto T. Alto E5	2014-	D	1956	4	85	20.846
FIAT	Ducato Fg. 30 2.0Mjt Medio 115	2014-	D	1956	4	85	23.687
FIAT	Ducato Fg. 30 2.3Mjt Corto 130	2014-	D	2287	4	96	24.098
FIAT	Ducato Fg. 30 2.3Mjt Corto T.Alto 130	2014-	D	2287	4	96	24.614
FIAT	Ducato Fg. 30 2.3Mjt Corto T.Alto 130E5	2014-	D	2287	4	96	21.758
FIAT	Ducato Fg. 30 2.3Mjt Medio 130	2014-	D	2287	4	96	24.781
FIAT	Ducato Fg. 33 2.0Mjt Medio T.Alto 115	2014-	D	1956	4	85	24.857
FIAT	Ducato Fg. 33 2.0Mjt Medio T.Alto E5	2014-	D	1956	4	85	22.031
FIAT	Ducato Fg. 33 2.3Mjt Largo T.A. 130	2014-	D	2287	4	96	26.605
FIAT	Ducato Fg. 33 2.3Mjt Largo T.A. 130 E5	2014-	D	2287	4	96	23.520
FIAT	Ducato Fg. 33 2.3Mjt Medio 130	2014-	D	2287	4	96	25.435
FIAT	Ducato Fg. 33 2.3Mjt MedioT.Alto 130	2014-	D	2287	4	96	25.936
FIAT	Ducato Fg. 33 2.3Mjt MedioT.Alto 130 E5	2014-	D	2287	4	96	22.928
FIAT	Ducato Fg. 35 2.3Mjt Largo T.A. 130	2014-	D	2287	4	96	27.213
FIAT	Ducato Fg. 35 2.3Mjt Largo T.A. 130 E5	2014-	D	2287	4	96	24.067
FIAT	Ducato Fg. 35 2.3Mjt Largo T.A. 150	2014-	D	2287	4	109	28.124
FIAT	Ducato Fg. 35 2.3Mjt Largo T.A. 150 E5	2014-	D	2287	4	110	24.888
FIAT	Ducato Fg. 35 2.3Mjt Largo T.S.A. 130	2014-	D	2287	4	96	27.820
FIAT	Ducato Fg. 35 2.3Mjt Largo T.S.A. 130E5	2014-	D	2287	4	96	24.614
FIAT	Ducato Fg. 35 2.3Mjt Largo T.S.A. 150	2014-	D	2287	4	109	28.732
FIAT	Ducato Fg. 35 2.3Mjt Largo T.S.A. 150E5	2014-	D	2287	4	110	25.435
FIAT	Ducato Fg. 35 2.3Mjt Medio T.A. 130	2014-	D	2287	4	96	26.544
FIAT	Ducato Fg. 35 2.3Mjt Medio T.A. 130 E5	2014-	D	2287	4	96	23.475
FIAT	Ducato Fg. 35 2.3Mjt Medio T.A. 150	2014-	D	2287	4	109	27.456
FIAT	Ducato Fg. 35 2.3Mjt Medio T.A. 150 E5	2014-	D	2287	4	110	24.295
FIAT	Ducato Fg. 35 3.0 Natural Power Largo T.A.	2015-	D	2999	4	100	28.140
FIAT	Ducato Fg. 35 3.0 Natural Power Largo T.S.A.	2015-	D	2999	4	100	28.637
FIAT	Ducato Fg. 35 3.0 Natural Power Medio	2015-	D	2999	4	100	27.195
FIAT	Ducato Fg. 35 3.0 Natural Power Medio T.A.	2015-	D	2999	4	100	27.607
FIAT	Ducato Fg. 35 3.0Mjt Largo T.A. 180	2014-	D	2999	4	130	29.826
FIAT	Ducato Fg. 35 3.0Mjt Largo T.A. 180 E5	2014-	D	2999	4	130	26.377
FIAT	Ducato Fg. Maxi 35 2.3Mjt E.L.T.S.A 130	2014-	D	2287	4	96	28.929
FIAT	Ducato Fg. Maxi 35 2.3Mjt E.L.T.S.A 150	2014-	D	2287	4	109	29.841
FIAT	Ducato Fg. Maxi 35 2.3Mjt Ex.L.T.A 130	2014-	D	2287	4	96	28.322
FIAT	Ducato Fg. Maxi 35 2.3Mjt Ex.L.T.A 150	2014-	D	2287	4	109	29.233
FIAT	Ducato Fg. Maxi 35 2.3Mjt Ex.L.T.A 130E5	2014-	D	2287	4	96	25.055
FIAT	Ducato Fg. Maxi 35 3.0 Natural Power Ex..L T.S.A	2015-	D	2999	4	100	29.522
FIAT	Ducato Fg. Maxi 35 3.0 Natural Power Ex.L T.A.	2015-	D	2999	4	100	29.037
FIAT	Ducato Fg. Maxi 35 3.0Mjt E.L.T.S.A 180	2014-	D	2999	4	130	31.543
FIAT	Ducato Fg. Maxi 35 3.0Mjt Ex.L.T.A 180	2014-	D	2999	4	130	30.935
FIAT	Ducato Fg. Maxi35 2.3Mjt Ex.L.T.A 150E5	2014-	D	2287	4	110	25.875
FIAT	Ducato Fg. Maxi35 3.0Mjt Ex.L.T.A 180E5	2014-	D	2999	4	130	27.364
FIAT	Ducato Fg. Maxi35 2.3Mjt E.L.T.S.A 130E5	2014-	D	2287	4	96	25.602
FIAT	Ducato Fur. G.V 2.8 JTD PL146	2002-2006	D	2800	4	107	53.355
FIAT	Ducato Furgón 2.0 JTD P.C.	2002-2006	D	1997	4	62	40.421
FIAT	Ducato Furgón 2.0 JTD P.M.	2002-2006	D	1997	4	62	41.618
FIAT	Ducato Furgón 2.3 JTD P.C.	2002-2006	D	2286	4	81	42.337
FIAT	Ducato Furgón 2.3 JTD P.M.	2002-2006	D	2286	4	81	43.534
FIAT	Ducato Furgón 30 2.0Mjt Corto E5	2014-	D	1956	4	85	20.390
FIAT	Ducato Furgón 30 2.0Mjt Medio E5	2014-	D	1956	4	85	20.998
FIAT	Ducato Furgón 30 2.3Mjt Corto 130 E5	2014-	D	2287	4	96	21.302
FIAT	Ducato Furgón 30 2.3Mjt Medio 130 E5	2014-	D	2287	4	96	21.895
FIAT	Ducato Furgón 33 2.3Mjt Medio 130 E5	2014-	D	2287	4	96	22.472
FIAT	Ducato Furgon Corto 1.9 D	1990-2002	D	1905	4	50	13.234



Precios medios de los vehículos comerciales e industriales ligeros usados durante el primer año posterior a su primera matriculación para el año 2019.

G/D/B: Gasolina, Diesel, Biodiesel.

Cilindrada C.C.: Cilindrada en centímetros cúbicos.

P kW: Potencia en kilovatios.

Marca	Modelo-Tipo	Periodo Comercial	G/D/B	Cilindrada C.C.	Puertas	P kW	PMMVC Valor Euros
FIAT	Ducato Furgon Corto 1.9 TD	1990-2002	D	1905	4	66	14.048
FIAT	Ducato Furgon Corto Ds	1988-2002	D	2499	4	63	14.557
FIAT	Ducato Furgon D	1990-2002	D	1929	4	70	12.114
FIAT	Ducato Furgón G.V 2.3 JTD P.L.	2002-2006	D	2286	4	81	48.624
FIAT	Ducato Furgón G.V 2.3 JTD P.M.	2002-2006	D	2286	4	81	47.367
FIAT	Ducato Furgón G.V 2.8 JTD P.L.	2002-2006	D	2800	4	93	50.541
FIAT	Ducato Furgón G.V 2.8 JTD P.M.	2002-2006	D	2800	4	93	49.283
FIAT	Ducato Furgon M DS	1990-2002	D	1929	4	51	12.521
FIAT	Ducato Furgon M TD	1990-2002	D	1929	4	60	13.336
FIAT	Ducato Furgon Maxi Ds	1988-2002	D	2499	4	63	14.965
FIAT	Ducato Furgon Medio 1.9 D	1990-2002	D	1905	4	50	13.743
FIAT	Ducato Furgon Medio 1.9 TD	1990-2002	D	1905	4	66	14.557
FIAT	Ducato Furgon TD	1990-2002	D	1929	4	82	12.929
FIAT	Ducato G.Vol. Largo Ds	1988-2002	D	2499	4	63	16.186
FIAT	Ducato G.Vol. Largo TD	1988-2002	D	2499	4	85	17.510
FIAT	Ducato Max.Fur. 2.8 JTD PL146	2002-2006	D	2800	4	107	54.373
FIAT	Ducato Max.Fur. 2.8 JTD PM146	2002-2006	D	2800	4	107	53.176
FIAT	Ducato Maxi Furgón 2.3 JTD P.L	2002-2006	D	2286	4	81	49.702
FIAT	Ducato Maxi Furgón 2.3 JTD P.M	2002-2006	D	2286	4	81	48.505
FIAT	Ducato Maxi Furgón 2.8 JTD P.L	2002-2006	D	2800	4	93	51.559
FIAT	Ducato Maxi Furgón 2.8 JTD P.M	2002-2006	D	2800	4	93	50.361
FIAT	DucatoFg. Maxi35 2.3Mjt E.L.T.S.A 150E5	2014-	D	2287	4	110	26.422
FIAT	DucatoFg. Maxi35 3.0Mjt E.L.T.S.A 180E5	2014-	D	2999	4	130	27.911
FIAT	Furgon 14 Paso Completo 2.8 TD	1990-2002	D	2800	4	90	21.276
FIAT	Furgon 14 Paso Corto 2.8 JTD	1990-2002	D	2800	4	93	21.785
FIAT	Furgon 14 Paso Corto 2.8 TD	1990-2002	D	2800	4	90	20.564
FIAT	Furgon 14 Paso Largo 2.8 JTD	1990-2002	D	2800	4	93	23.210
FIAT	Furgón 14 Paso Medio 2.8 JTD	1990-2002	D	2800	4	93	22.294
FIAT	Furgon 14 Paso Medio 2.8 TD	1990-2002	D	2800	4	90	20.971
FIAT	Furgon Comfort C. D	1990-2002	D	1929	4	51	12.725
FIAT	Furgon Comfort C. TD	1990-2002	D	1929	4	60	13.743
FIAT	Furgon Comfort M. D	1990-2002	D	1929	4	51	13.234
FIAT	Furgon Comfort M. TD	1990-2002	D	1929	4	60	14.150
FIAT	Furgon Corto 2.8 D	1988-2002	D	2799	4	64	15.168
FIAT	Furgon Corto 2.8 JTD	1988-2002	D	2800	4	93	16.899
FIAT	Furgon Corto 2.8 TD	1988-2002	D	2799	4	90	16.288
FIAT	Furgon GV Maxi P.Largo 2.8 JTD	1990-2002	D	2800	4	93	23.414
FIAT	Furgon GV Maxi P.Largo 2.8 TD	1990-2002	D	2800	4	90	21.887
FIAT	Furgon GV Maxi P.Medio 2.8 JTD	1990-2002	D	2800	4	93	23.007
FIAT	Furgon GV Maxi P.Medio 2.8 TD	1990-2002	D	2800	4	90	21.582
FIAT	Furgon GV Medio 2.5 D	1988-2002	D	2499	4	63	15.372
FIAT	Furgón GV Medio 2.8 D	1988-2002	D	2799	4	64	16.084
FIAT	Furgon GV P.L 2.5 D	1988-2002	D	2499	4	63	15.983
FIAT	Furgon GV P.L 2.8 TD	1988-2002	D	2799	4	90	17.917
FIAT	Furgón GV P.L. 2.8 D	1988-2002	D	2799	4	64	16.593
FIAT	Furgon GV P.Largo 2.8 JTD	1988-2002	D	2800	4	93	18.324
FIAT	Furgon GV P.M 2.8 TD	1988-2002	D	2799	4	90	17.306
FIAT	Furgon GV P.Medio 2.8 JTD	1988-2002	D	2800	4	93	17.815
FIAT	Furgon Largo 2.5 D GV	1996-2002	D	2499	4	63	16.186
FIAT	Furgon Largo 2.8 Td Sin P Lat	1996-2002	D	2799	3	90	17.713
FIAT	Furgon Medio 2.5 GV	1996-2002	D	2499	4	63	15.575
FIAT	Furgon Medio 2.8 D	1988-2002	D	2799	4	64	15.677
FIAT	Furgon Medio 2.8 JTD	1988-2002	D	2800	4	93	17.306
FIAT	Furgón Medio 2.8 TD	1988-2002	D	2799	4	90	16.899
FIAT	Furgon P.M 2.8 D GV	1996-2002	D	2799	4	64	16.390
FIAT	Furgon P.M 2.8 JTD GV	1996-2002	D	2800	4	93	18.120
FIAT	Furgon P.M 2.8 TD GV	1996-2002	D	2799	4	90	17.510
FIAT	Furgon Paso Largo 2.8 D GV	1996-2002	D	2799	4	64	16.899



Precios medios de los vehículos comerciales e industriales ligeros usados durante el primer año posterior a su primera matriculación para el año 2019.

G/D/B: Gasolina, Diesel, Biodiesel.

Cilindrada C.C.: Cilindrada en centímetros cúbicos.

P kW: Potencia en kilovatios.

Marca	Modelo-Tipo	Periodo Comercial	G/D/B	Cilindrada C.C.	Puertas	P kW	PMMVC Valor Euros
FIAT	Furgon Paso Largo 2.8 JTD GV	1996-2002	D	2800	4	93	18.629
FIAT	Furgon Paso Largo 2.8 TD GV	1996-2002	D	2799	4	90	18.120
FIAT	Scudato Largo Rebajado TD	1996-2002	D	2499	2	85	16.593
Fiorino Comercial							
FIAT	Fiorino Cargo 1.4 8v Base 77	2016-	G	1368	3	57	7.065
Fiorino Comercial Combi							
FIAT	Fiorino Com. 1.3Mjt 4pl. Base	2008-2016	D	1248	5	55	33.382
FIAT	Fiorino Com. 1.3Mjt 4pl. Eleg.	2008-2016	D	1248	5	55	35.460
FIAT	Fiorino Com. 1.3Mjt 5pl. Base	2008-2016	D	1248	5	55	34.830
FIAT	Fiorino Com. 1.3Mjt 5pl. Eleg.	2008-2016	D	1248	5	55	35.460
FIAT	Fiorino Com. 1.3Mjt Base 4pl.	2008-2016	D	1248	5	55	33.297
FIAT	Fiorino Com. 1.3Mjt Base 5pl.	2008-2016	D	1248	5	55	35.630
FIAT	Fiorino Com. 1.3Mjt Eleg. 4pl.	2008-2016	D	1248	5	55	35.333
FIAT	Fiorino Com. 1.3Mjt Eleg. 5pl.	2008-2016	D	1248	5	55	35.333
FIAT	Fiorino Com. 1.3Mjt SX	2008-2016	D	1248	5	55	36.939
FIAT	Fiorino Com.1.3Mjt Ba4pl(4.75)	2008-2016	D	1248	5	55	32.873
FIAT	Fiorino Com.1.3Mjt Ba5pl(4.75)	2008-2016	D	1248	5	55	32.873
FIAT	Fiorino Com.1.3Mjt El4pl(4.75)	2008-2016	D	1248	5	55	34.909
FIAT	Fiorino Com.1.3MjtEl.5pl(4.75)	2008-2016	D	1248	5	55	34.909
FIAT	Fiorino Combi 1.3Mjt 4pl. Base 80	2016-	D	1248	5	59	8.969
FIAT	Fiorino Combi 1.4 Base	2008-2016	G	1360	5	54	27.631
FIAT	Fiorino Evol. Furg TD Soft	1997-2001	D	1697	2	46	9.366
FIAT	Fiorino Evol. Panorama TD Soft	1997-2001	D	1697	2	46	9.976
FIAT	Fiorino Evoluz. Panoram 1.4	1997-2001	G	1372	2	49	7.024
FIAT	Fiorino Evoluzione Furg 1.4	1997-2001	G	1372	2	49	6.515
FIAT	Fiorino QUBO 1.3Mjt Active	2008-2016	D	1248	5	55	36.648
FIAT	Fiorino QUBO 1.3Mjt Dynamic	2008-2016	D	1248	5	55	38.939
FIAT	Fiorino QUBO 1.3Mjt Trekking	2008-2016	D	1248	5	55	40.466
FIAT	Fiorino QUBO 1.4 Active	2008-2016	G	1360	5	54	29.304
Fiorino Comercial Furgón							
FIAT	Fiorino Cargo 1.3Mjt Adventure 80	2016-	D	1248	3	59	9.732
FIAT	Fiorino Cargo 1.3Mjt Adventure Clase 2 E5+	2016-	D	1248	4	55	9.274
FIAT	Fiorino Cargo 1.3Mjt Base	2008-2016	D	1248	3	55	33.303
FIAT	Fiorino Cargo 1.3Mjt Base 80	2016-	D	1248	3	59	8.938
FIAT	Fiorino Cargo 1.3Mjt Base 95	2016-	D	1248	3	70	9.142
FIAT	Fiorino Cargo 1.3Mjt Clase 2 75 E5+	2016-	D	1248	4	55	8.612
FIAT	Fiorino Cargo 1.3Mjt Clase 2 95 E5+	2016-	D	1248	4	70	8.816
FIAT	Fiorino Cargo 1.3Mjt Elegant	2008-2016	D	1248	4	55	33.976
FIAT	Fiorino Cargo 1.3Mjt SX	2008-2016	D	1248	4	55	35.412
FIAT	Fiorino Cargo 1.4 8v Base	2008-2016	G	1360	3	54	26.250
Grande Punto Van							
FIAT	Grande Punto Van 1.3Mjt	2010-2015	D	1248	3	55	21.318
Panda Van							
FIAT	Panda Van 1.1 Active	2006-2010	G	1108	5	40	18.760
FIAT	Panda Van 1.2 Active	2010-2011	G	1242	5	51	15.150
FIAT	Panda Van 1.2 Fire mpi N.Power	2006-2010	B	1242	5	44	25.705
FIAT	Panda Van 1.2 Trekking 4x4	2006-2010	G	1242	5	44	25.559
FIAT	Panda Van 1.2 Trekking 4x4	2010-2011	G	1242	5	51	22.276
FIAT	Panda Van 1.3Mjt Active	2006-2010	D	1248	5	51	24.977
FIAT	Panda Van 1.3Mjt Active	2010-2011	D	1248	5	55	20.270
FIAT	Panda Van 1.3Mjt Trekk. 4x4	2006-2010	D	1248	5	51	32.212
FIAT	Panda Van 1.3Mjt Trekk. 4x4	2010-2011	D	1248	5	55	27.306
Punto Van							
FIAT	Punto TD 60 Van	1997-2001	D	1698	2	46	6.821
FIAT	Punto TD 70 Van	1997-2001	D	1698	2	51	7.330
FIAT	Punto Van 1.2 BZ	2001-2003	G	1242	3	44	10.791
FIAT	Punto Van 1.2 BZ	2003-2010	G	1242	3	44	17.415
FIAT	Punto Van 1.3Mjt	2003-2010	D	1248	3	51	22.796



Precios medios de los vehículos comerciales e industriales ligeros usados durante el primer año posterior a su primera matriculación para el año 2019.

G/D/B: Gasolina, Diesel, Biodiesel.

Cilindrada C.C.: Cilindrada en centímetros cúbicos.

P kW: Potencia en kilovatios.

Marca	Modelo-Tipo	Periodo Comercial	G/D/B	Cilindrada C.C.	Puertas	P kW	PMMVC Valor Euros
FIAT	Punto Van 1.3Mjt	2013-2017	D	1248	3	55	13.070
FIAT	Punto Van 1.4 77	2013-2017	G	1368	3	57	11.234
FIAT	Punto Van 1.4 GLP 77	2013-2017	B	1368	3	57	12.998
FIAT	Punto Van 1.4 GNC 70	2013-2017	B	1368	3	51	14.525
FIAT	Punto Van 1.9 D	2001-2003	D	1910	3	46	13.641
FIAT	Punto Van 55 BZ	1997-2001	G	1108	3	40	5.701
Scudo Chasis Cabina							
FIAT	Scudo 2.0JTD ChasisCab.Plat.SX	2004-2006	D	1997	2	69	36.708
FIAT	Scudo 2.0JTDChas.Cab.Plat.PLSX	2004-2006	D	1997	2	69	38.325
FIAT	Scudo Ch.Planch.12 C.L. 1.6Mjt	2007-2017	D	1560	2	66	51.597
FIAT	Scudo Ch.Planch.12 C.L. 2.0Mjt	2007-2017	D	1997	2	88	53.900
FIAT	Scudo Cha.Ca.pla. 2.0JTD	1996-2004	D	1997	2	69	33.696
FIAT	Scudo Cha.Cab. plataf. 2.0JTD	1996-2004	D	1997	2	69	32.271
Scudo Combi							
FIAT	Scudo 1.9D Combi SX	2004-2006	D	1867	5	51	37.906
FIAT	Scudo 2.0JTD Combi 8 ELX 109	2004-2006	D	1997	5	80	46.529
FIAT	Scudo 2.0JTD Combi 8 SX	2004-2006	D	1997	5	69	42.696
FIAT	Scudo 2.0JTD Combi 8 SX 109	2004-2006	D	1997	5	80	43.894
FIAT	Scudo 2.0JTD Combi ELX 109	2004-2006	D	1997	5	80	45.511
FIAT	Scudo 2.0JTD Combi SX	2004-2006	D	1997	5	69	41.558
FIAT	Scudo 2.0JTD Combi SX 109	2004-2006	D	1997	5	80	42.576
FIAT	Scudo Com. Sta.C. 1.6Mjt 5-6	2007-2017	D	1560	5	66	54.383
FIAT	Scudo Com. Sta.C. 1.6Mjt 8-9	2007-2017	D	1560	5	66	55.722
FIAT	Scudo Com. Sta.C. 2.0Mjt 5-6	2007-2017	D	1997	5	88	57.865
FIAT	Scudo Com. Sta.C. 2.0Mjt 8-9	2007-2017	D	1997	5	88	59.205
FIAT	Scudo Com. Sta.C. 2.0Mjt136 5-	2007-2017	D	1997	5	100	59.526
FIAT	Scudo Com. Sta.C. 2.0Mjt136 8-	2007-2017	D	1997	5	100	61.937
FIAT	Scudo Com. Sta.L. 1.6Mjt 5-6	2007-2017	D	1560	5	66	55.722
FIAT	Scudo Com. Sta.L. 1.6Mjt 8-9	2007-2017	D	1560	5	66	57.062
FIAT	Scudo Com. Sta.L. 2.0Mjt 5-6	2007-2017	D	1997	5	88	59.205
FIAT	Scudo Com. Sta.L. 2.0Mjt 8-9	2007-2017	D	1997	5	88	60.598
FIAT	Scudo Com. Sta.L. 2.0Mjt136 5-	2007-2017	D	1997	5	100	61.937
FIAT	Scudo Com. Sta.L. 2.0Mjt136 8-	2007-2017	D	1997	5	100	63.277
FIAT	Scudo Com. Sta.Sem.C. 1.6Mjt	2007-2017	D	1560	5	66	54.383
FIAT	Scudo Com. Sta.Sem.C. 2.0Mjt	2007-2017	D	1997	5	88	57.865
FIAT	Scudo Com. Sta.Sem.L. 1.6Mjt	2007-2017	D	1560	5	66	55.722
FIAT	Scudo Com. Sta.Sem.L. 2.0Mjt	2007-2017	D	1997	5	88	59.205
FIAT	Scudo Combi5 1.9D	1996-2004	D	1868	5	51	33.085
FIAT	Scudo Combi5 1.9TD	1996-2004	D	1905	5	68	12.420
FIAT	Scudo Combi5 2.0JTD 109	1996-2004	D	1997	5	80	37.666
FIAT	Scudo Combi5 2.0JTD 94	1996-2004	D	1997	5	69	36.546
FIAT	Scudo Combi5 2.0JTD Top 109	1996-2004	D	1997	5	80	40.313
FIAT	Scudo Combi5 Semia. 2.0JTD 109	1996-2004	D	1997	5	80	37.666
FIAT	Scudo Combi5 Semia. 2.0JTD 94	1996-2004	D	1997	5	69	36.546
FIAT	Scudo Combi5 Semiac. 1.9D	1996-2004	D	1868	5	51	25.145
FIAT	Scudo Combi8 1.9D	1996-2004	D	1868	5	51	34.001
FIAT	Scudo Combi8 1.9TD	1996-2004	D	1905	5	68	12.725
FIAT	Scudo Combi8 2.0JTD	1996-2004	D	1997	5	69	37.361
FIAT	Scudo Combi8 2.0JTD 109	1996-2004	D	1997	5	80	38.582
FIAT	Scudo Combi8 2.0JTD Top 109	1996-2004	D	1997	5	80	41.229
FIAT	Scudo Pan. Exec.C. 2.0Mjt	2007-2017	D	1997	5	88	70.563
FIAT	Scudo Pan. Exec.C. 2.0Mjt136	2007-2017	D	1997	5	100	73.242
FIAT	Scudo Pan. Exec.L. 2.0Mjt	2007-2017	D	1997	5	88	71.903
FIAT	Scudo Pan. Exec.L. 2.0Mjt136	2007-2017	D	1997	5	100	74.582
FIAT	Scudo Pan. Fam.C. 2.0Mjt	2007-2017	D	1997	5	88	63.330
FIAT	Scudo Pan. Fam.C. 2.0Mjt136	2007-2017	D	1997	5	100	66.063
FIAT	Scudo Pan. Fam.L. 2.0Mjt	2007-2017	D	1997	5	88	64.670
FIAT	Scudo Pan. Fam.L. 2.0Mjt136	2007-2017	D	1997	5	100	67.402



Precios medios de los vehículos comerciales e industriales ligeros usados durante el primer año posterior a su primera matriculación para el año 2019.

G/D/B: Gasolina, Diesel, Biodiesel.

Cilindrada C.C.: Cilindrada en centímetros cúbicos.

P kW: Potencia en kilovatios.

Marca	Modelo-Tipo	Periodo Comercial	G/D/B	Cilindrada C.C.	Puertas	P kW	PMMVC Valor Euros
FIAT	Scudo2.0JTD CombiSX Semi.109	2004-2006	D	1997	5	80	42.576
FIAT	Scudo2.0JTDCombiSX Semiacrist.	2004-2006	D	1997	5	69	41.558
Scudo Furgón							
FIAT	Scudo 1.9D Furgon Base 815Kg	2004-2006	D	1867	4	51	34.612
FIAT	Scudo 2.0JTD Furgon Base 815Kg	2004-2006	D	1997	4	69	38.624
FIAT	Scudo 2.0JTD Furgon P.L Base	2004-2006	D	1997	4	69	42.996
FIAT	Scudo 2.0JTD Furgon P.L SX	2004-2006	D	1997	4	80	43.954
FIAT	Scudo 2.0JTD Furgon SX 109	2004-2006	D	1997	4	80	40.840
FIAT	Scudo 2.0JTD Furgon SX 900Kg	2004-2006	D	1997	4	69	40.121
FIAT	Scudo Fg. cerr. 2.0JTD 900 109	1996-2004	D	1997	4	80	35.630
FIAT	Scudo Fg. cerr.2.0JTD PL 109	1996-2004	D	1997	4	80	38.582
FIAT	Scudo Fg.10 Business C. 1.6Mjt	2007-2017	D	1560	4	66	50.846
FIAT	Scudo Fg.10 Comfort C. 1.6Mjt	2007-2017	D	1560	4	66	50.418
FIAT	Scudo Fg.10 Comfort C. 2.0Mjt	2007-2017	D	1997	4	88	54.758
FIAT	Scudo Fg.12 Com.L.T.Alto2.0Mjt	2007-2017	D	1997	4	88	58.455
FIAT	Scudo Fg.12 Comfort C. 1.6MJT	2007-2017	D	1560	4	66	48.489
FIAT	Scudo Fg.12 Comfort C. 2.0MJT	2007-2017	D	1997	4	88	52.132
FIAT	Scudo Fg.12 Comfort L. 1.6Mjt	2007-2017	D	1560	4	66	53.472
FIAT	Scudo Fg.12 Comfort L. 2.0Mjt	2007-2017	D	1997	4	88	56.954
FIAT	Scudo Fg.12 Delux C 2.0Mjt 136	2007-2017	D	1997	4	100	58.401
FIAT	Scudo Fg.12 Delux C. 1.6MJT	2007-2017	D	1560	4	66	49.828
FIAT	Scudo Fg.12 Delux C. 2.0MJT	2007-2017	D	1997	4	88	53.472
FIAT	Scudo Fg.12 Delux L 2.0Mjt 136	2007-2017	D	1997	4	100	59.687
FIAT	Scudo Fg.12 Delux L. 2.0MJT	2007-2017	D	1997	4	88	54.811
FIAT	Scudo Furg cerr. 1.9D EL 40 DE	1996-2004	D	1868	4	51	25.654
FIAT	Scudo Furgón cerr. 1.9D base	1996-2004	D	1868	4	51	30.235
FIAT	Scudo Furgón cerr. 1.9D EL	1996-2004	D	1868	4	51	31.253
FIAT	Scudo Furgón cerr. 1.9TD EL	1996-2004	D	1905	4	68	11.707
FIAT	Scudo Furgón cerr. 2.0JTD 900	1996-2004	D	1997	4	69	35.019
FIAT	Scudo Furgón cerrado 2.0JTD	1996-2004	D	1997	4	69	34.001
FIAT	Scudo Furgón cerrado 2.0JTD PL	1996-2004	D	1997	4	69	37.971
Seicento Van							
FIAT	Seicento Van	1999-2010	G	899	3	29	3.156
FIAT	Seicento Van 1.1 S	1999-2010	G	1108	3	40	13.561
Strada Pick Up							
FIAT	Strada 1.3JTD Cab.Cor.Trekk.	2006-2011	D	1248	2	63	32.903
FIAT	Strada 1.3JTD Cab.Lar. Adven.	2006-2011	D	1248	2	63	34.394
FIAT	Strada 1.3JTD Cab.Lar.Trekk.	2006-2011	D	1248	2	63	33.739
FIAT	Strada Cabina Corta 1.9 JTD	2004-2006	D	1910	2	59	23.474
FIAT	Strada Cabina Larga 1.9 JTD	2004-2006	D	1910	2	59	24.073
Talento Chasis Cabina							
FIAT	Talento Ch. Cb. 1.6 Ecojet TT Base L 1,2 125	2016-	D	1598	2	92	17.337
FIAT	Talento Ch. Cb. 1.6 Ecojet TT Base L 1,2 145	2016-	D	1598	2	107	17.479
Talento Combi							
FIAT	Talento Combi 1.6 Ecojet TT Base C 1,0 125	2016-	D	1598	4	92	18.965
FIAT	Talento Combi 1.6 Ecojet TT Base C 1,0 M1 125	2016-	D	1598	4	92	19.627
FIAT	Talento Combi 1.6 Ecojet TT Base C 1,2 M1 125	2016-	D	1598	4	92	19.770
FIAT	Talento Combi 1.6 Ecojet TT Base C 1,2 M1 145	2016-	D	1598	4	107	19.912
FIAT	Talento Combi 1.6 Ecojet TT Base L 1,2 125	2016-	D	1598	4	92	19.403
FIAT	Talento Combi 1.6 Ecojet TT Base L 1,2 M1 125	2016-	D	1598	4	92	20.065
FIAT	Talento Combi 1.6 Ecojet TT SX C 1,0 M1 145	2016-	D	1598	4	107	20.716
FIAT	Talento Combi 1.6 Ecojet TT SX C 1,2 M1 145	2016-	D	1598	4	107	20.859
FIAT	Talento Combi 1.6 Ecojet TT SX L 1,2 M1 145	2016-	D	1598	4	107	21.154
FIAT	Talento Combi 1.6 Mjt Base Corto 1,0 95	2016-	D	1598	4	70	17.947
FIAT	Talento Combi 1.6 Mjt Base Corto 1,0 M1 95	2016-	D	1598	4	70	18.609
FIAT	Talento Combi 1.6 Mjt Base Largo 1,2 95	2016-	D	1598	4	70	18.385
FIAT	Talento Combi 1.6 Mjt Base Largo 1,2 M1 95	2016-	D	1598	4	70	19.037
Talento Furgón							



Precios medios de los vehículos comerciales e industriales ligeros usados durante el primer año posterior a su primera matriculación para el año 2019.

G/D/B: Gasolina, Diesel, Biodiesel.

Cilindrada C.C.: Cilindrada en centímetros cúbicos.

P kW: Potencia en kilovatios.

Marca	Modelo-Tipo	Periodo Comercial	G/D/B	Cilindrada C.C.	Puertas	P kW	PMMVC Valor Euros
FIAT	Talento Fg. 1.6 Ecojet TT Base C 1,2 125	2016-	D	1598	4	92	17.713
FIAT	Talento Fg. 1.6 Ecojet TT Base C 1,2 145	2016-	D	1598	4	107	17.846
FIAT	Talento Fg. 1.6 Ecojet TT Base L 1,2 120	2016-	D	1598	4	88	16.787
FIAT	Talento Fg. 1.6 Ecojet TT Base L 1,2 125	2016-	D	1598	4	92	17.988
FIAT	Talento Fg. 1.6 Ecojet TT Base L 1,2 145	2016-	D	1598	4	107	18.131
FIAT	Talento Fg. 1.6 Ecojet TT Base L T.A. 1,2 125	2016-	D	1598	4	92	18.487
FIAT	Talento Fg. 1.6 Mjt Base Corto 1,0 115	2016-	D	1598	4	85	15.932
FIAT	Talento Fg. 1.6 Mjt Base Corto 1,0 120	2016-	D	1598	4	88	17.143
FIAT	Talento Fg. 1.6 Mjt Base Corto 1,2 120	2016-	D	1598	4	88	17.286
FIAT	Talento Fg. 1.6 Mjt Base Largo 1,2 120	2016-	D	1598	4	88	17.571
FIAT	Talento Fg. 1.6 Mjt. Base Corto 1,0 95	2016-	D	1598	4	70	16.573
FIAT	Talento Fg. 1.6 Mjt. Base Corto 1,2 115	2016-	D	1598	4	85	16.074
FIAT	Talento Fg. 1.6 Mjt. Base Largo 1,2 115	2016-	D	1598	4	85	16.359
FIAT	Talento Fg. 1.6 Mjt. Base Largo 1,2 95	2016-	D	1598	4	70	17.001
FIAT	Talento Fg. Sem. 1.6 Mjt Base C 1,2 120	2016-	D	1598	4	88	18.273
FIAT	Talento Fg. Sem. 1.6 Mjt Base L 1,2 120	2016-	D	1598	4	88	18.558
Connect Combi							
FORD	FT 210S Kombi B.Corta Base	2009-2013	D	1753	5	55	38.066
FORD	FT 210S Kombi B.Corta Base 90	2009-2013	D	1753	5	66	39.193
FORD	FT 210S Kombi B.Corta Base110	2009-2013	D	1753	5	81	40.356
FORD	FT 210S Kombi B.Corta Trend110	2009-2013	D	1753	5	81	42.211
FORD	FT 210S Kombi B.Corta Trend90	2009-2013	D	1753	5	66	41.047
FORD	FT 210S TDCi Frees. 110	2006-2009	D	1753	4	81	37.848
FORD	FT 220 Kombi B.Corta L1 Ambiente 75	2013-2018	D	1560	5	55	19.633
FORD	FT 220 Kombi B.Corta L1 Ambiente 95	2013-2018	D	1560	5	70	20.342
FORD	FT 220 Kombi B.Corta L1 Trend115	2013-2018	D	1560	5	85	22.596
FORD	FT 220 Kombi B.Corta L1 Trend 95	2013-2018	D	1560	5	70	21.633
FORD	FT 220L TDCi 75	2006-2009	D	1753	4	55	34.442
FORD	FT 230 Kombi B.Larga L2 Ambiente 75	2013-2018	D	1560	5	55	20.924
FORD	FT 230 Kombi B.Larga L2 Ambiente 95	2013-2018	D	1560	5	70	21.633
FORD	FT 230 Kombi B.Larga L2 Trend 115	2013-2018	D	1560	5	85	23.868
FORD	FT 230 Kombi B.Larga L2 Trend 95	2013-2018	D	1560	5	70	22.905
FORD	FT 230L Kombi B.Larga Base	2009-2013	D	1753	5	66	41.738
FORD	FT 230L Kombi B.Larga Base 110	2009-2013	D	1753	5	81	42.865
FORD	FT 230L Kombi B.Larga Trend	2009-2013	D	1753	5	66	43.556
FORD	FT 230L Kombi B.Larga Trend110	2009-2013	D	1753	5	81	44.719
FORD	FT 230L TDCi 110	2006-2009	D	1753	4	81	36.212
FORD	FT 230L TDCi 90	2006-2009	D	1753	4	66	35.157
FORD	FT 230L TDCi Frees. 110	2006-2009	D	1753	4	81	40.975
FORD	FT 230L TDCi Frees. 110 8pl.	2006-2009	D	1753	4	81	42.629
FORD	FT 230L TDCi Frees. 90	2006-2009	D	1753	4	66	39.914
FORD	FT 230L TDCi Frees. 90 8pl.	2006-2009	D	1753	4	66	41.526
FORD	FT Kombi 210S TDCi 110	2006-2009	D	1753	4	81	35.848
FORD	FT Kombi 210S TDCi 75	2006-2009	D	1753	4	55	33.667
FORD	FT Kombi 210S TDCi 90	2006-2009	D	1753	4	66	34.757
FORD	FT Kombi 230L TDCi 110	2006-2009	D	1753	4	81	38.502
FORD	FT Kombi 230L TDCi 110 8pl.	2006-2009	D	1753	4	81	40.902
FORD	FT Kombi 230L TDCi 75	2006-2009	D	1753	4	55	36.648
FORD	FT Kombi 230L TDCi 90	2006-2009	D	1753	4	66	37.412
FORD	FT Kombi 230L TDCi 90 8pl.	2006-2009	D	1753	4	66	41.187
Connect Van							
FORD	FT 200 Van B.Corta L1 Ambiente 100	2013-2018	G	999	4	74	18.433
FORD	FT 200 Van B.Corta L1 Ambiente 115	2013-2018	D	1560	4	85	20.360
FORD	FT 200 Van B.Corta L1 Ambiente 75	2013-2018	D	1560	4	55	18.815
FORD	FT 200 Van B.Corta L1 Ambiente 95	2013-2018	D	1560	4	70	19.433
FORD	FT 200 Van B.Corta L1 Ambiente Aut. 150	2013-2018	G	1597	4	110	22.014
FORD	FT 200 Van B.Corta L1 Trend 100	2013-2018	G	999	4	74	19.687
FORD	FT 200 Van B.Corta L1 Trend 115	2013-2018	D	1560	4	85	21.596



Precios medios de los vehículos comerciales e industriales ligeros usados durante el primer año posterior a su primera matriculación para el año 2019.

G/D/B: Gasolina, Diesel, Biodiesel.

Cilindrada C.C.: Cilindrada en centímetros cúbicos.

P kW: Potencia en kilovatios.

Marca	Modelo-Tipo	Periodo Comercial	G/D/B	Cilindrada C.C.	Puertas	P kW	PMMVC Valor Euros
FORD	FT 200 Van B.Corta L1 Trend 75	2013-2018	D	1560	4	55	20.051
FORD	FT 200 Van B.Corta L1 Trend 95	2013-2018	D	1560	4	70	20.669
FORD	FT 200S TDCi 75	2006-2009	D	1753	3	55	31.558
FORD	FT 200S TDCi 90	2006-2009	D	1753	3	66	32.612
FORD	FT 200S Van B.Corta Base	2009-2013	D	1753	4	55	36.866
FORD	FT 200S Van B.Corta Base 110	2009-2013	D	1753	4	81	39.157
FORD	FT 200S Van B.Corta Base 90	2009-2013	D	1753	4	66	38.030
FORD	FT 200S Van B.Corta Sport 110	2009-2013	D	1753	4	81	52.391
FORD	FT 210 Van B.Larga L2 Ambiente 100	2013-2018	G	999	4	74	19.687
FORD	FT 210 Van B.Larga L2 Ambiente 115	2013-2018	D	1560	4	85	21.596
FORD	FT 210 Van B.Larga L2 Ambiente 75	2013-2018	D	1560	4	55	20.051
FORD	FT 210 Van B.Larga L2 Ambiente 95	2013-2018	D	1560	4	70	20.669
FORD	FT 210 Van B.Larga L2 Trend 100	2013-2018	G	999	4	74	20.942
FORD	FT 210 Van B.Larga L2 Trend 115	2013-2018	D	1560	4	85	22.832
FORD	FT 210 Van B.Larga L2 Trend 95	2013-2018	D	1560	4	70	21.905
FORD	FT 220 Van B.Corta L1 Trend Aut. 150	2013-2018	G	1597	4	110	23.759
FORD	FT 230L Van B.Larga Base 110	2009-2013	D	1753	4	81	41.665
FORD	FT 230L Van B.Larga Base 90	2009-2013	D	1753	4	66	40.538
FORD	FT 240 Van B.Larga L2 Ambiente Aut.150	2013-2018	G	1597	4	110	23.868
FORD	FT 240 Van B.Larga L2 Trend Aut.150	2013-2018	G	1597	4	110	25.086
Courier Combi							
FORD	Courier Kombi 1.8D	1991-2003	D	1753	3	44	20.767
FORD	Courier Kombi 1.8TD	1991-2003	D	1753	3	55	20.156
Courier Van							
FORD	Courier Van 1.3	1991-2003	G	1299	3	44	12.420
Fiesta Van							
FORD	Fiesta Sport Van 1.6TDCi	2005-2009	D	1560	3	66	30.431
FORD	Fiesta Sport Van 1.6TDCi	2009-2012	D	1560	3	66	38.211
FORD	Fiesta Van 1.25i	2009-2012	G	1242	3	59	27.959
FORD	Fiesta Van 1.4 TDCi	2004-2005	D	1398	3	50	20.673
FORD	Fiesta Van 1.4TDCi	2005-2009	D	1399	3	50	25.705
FORD	Fiesta Van 1.4TDCi	2009-2012	D	1399	3	50	31.013
FORD	Fiesta Van 1.8 D	1999-2002	D	1753	3	44	9.366
Galaxy Comercial							
FORD	Galaxy 1.9 TDdi Ambiente 115	2000-2006	D	1896	5	85	64.074
FORD	Galaxy 1.9 TDdi Ghia 115	2000-2006	D	1896	5	85	69.020
FORD	Galaxy 1.9 TDdi Ghia 130	2000-2006	D	1896	5	96	75.272
FORD	Galaxy 1.9 TDdi Ghia Sel. 115	2000-2006	D	1896	5	85	79.943
FORD	Galaxy 1.9 TDdi Trend 115	2000-2006	D	1896	5	85	69.404
FORD	Galaxy 1.9 TDdi Trend 130	2000-2006	D	1896	5	96	70.901
FORD	Galaxy 1.9 TDdi Trend 90	2000-2006	D	1896	5	66	48.762
FORD	Galaxy 1.9 TDdi Trend Select.	2000-2006	D	1896	5	85	58.026
FORD	Galaxy 1.9 Tdi Ghia 150	2000-2006	D	1896	5	110	77.488
FORD	Galaxy 1.9 Tdi Trend 150	2000-2006	D	1896	5	110	73.116
FORD	Galaxy 2.0 16v Ambiente	2000-2005	G	1999	5	85	40.007
FORD	Galaxy 2.3 16v Trend	2000-2005	G	2259	5	103	58.183
FORD	Galaxy 2.3 16v Trend Select.	2000-2005	G	2259	5	107	59.451
FORD	Galaxy 2.8 V6 Ghia	2000-2005	G	2792	5	151	72.983
FORD	Galaxy 2.8 V6 Ghia Selectshift	2000-2005	G	2792	5	151	78.073
FORD	Galaxy GLX 1.9 TD	1996-2000	D	1896	5	66	21.683
FORD	Galaxy GLX 1.9 TD 110	1996-2000	D	1896	5	81	23.821
FORD	Galaxy GLX 2.3	1996-2000	G	2295	5	107	19.953
Ranger Pick Up							
FORD	Ranger 2.5 TDi Dob.C 4x4 Plus	1999-2003	D	2496	4	85	30.642
FORD	Ranger 2.5 TDi Doble Cab. 4x4	1999-2003	D	2496	4	85	26.570
FORD	Ranger 2.5TDCi Cb. Senc. A/A	2006-2009	D	2499	2	105	50.318
FORD	Ranger 2.5TDCi Cb.Senc.XL4x2	2010-2011	D	2499	2	105	39.612
FORD	Ranger 2.5TDCi Cb.Senc.XLChasi	2010-2011	D	2499	2	105	43.534



Precios medios de los vehículos comerciales e industriales ligeros usados durante el primer año posterior a su primera matriculación para el año 2019.

G/D/B: Gasolina, Diesel, Biodiesel.

Cilindrada C.C.: Cilindrada en centímetros cúbicos.

P kW: Potencia en kilovatios.

Marca	Modelo-Tipo	Periodo Comercial	G/D/B	Cilindrada C.C.	Puertas	P kW	PMMVC Valor Euros
FORD	Ranger 2.5TDCi Cb.Sencilla XL	2010-2011	D	2499	2	105	42.606
FORD	Ranger 2.5TDCi DCb.	2006-2009	D	2499	4	105	62.062
FORD	Ranger 2.5TDCi DCb. XL	2010-2011	D	2499	4	105	52.457
FORD	Ranger 2.5TDCi DCb. XLT	2006-2009	D	2499	4	105	68.824
FORD	Ranger 2.5TDCi DCb. XLT	2010-2011	D	2499	4	105	58.834
FORD	Ranger 2.5TDCi DCb. XLT Lim.	2006-2009	D	2499	4	105	72.678
FORD	Ranger 2.5TDCi DCb.XLT Limited	2010-2011	D	2499	4	105	68.446
FORD	Ranger 2.5TDCi Super Cab XL	2010-2011	D	2499	4	105	50.211
FORD	Ranger 2.5TDCi Super Cb.	2006-2009	D	2499	4	105	57.008
FORD	Ranger 2.5TDCi Super Cb. A/A	2006-2009	D	2499	4	105	59.408
FORD	Ranger 2.5TDI Cb. Simple	2003-2006	D	2499	2	80	43.852
FORD	Ranger 2.5TDI DCb. 4x4	2003-2006	D	2499	4	80	53.093
FORD	Ranger 2.5TDI DCb. XLT 4x4	2003-2006	D	2499	4	80	57.243
FORD	Ranger 2.5TDI DCb. XLT Lim.4x4	2003-2006	D	2499	4	80	59.592
FORD	Ranger 2.5TDI Super Cb. 4x4	2003-2006	D	2499	4	80	49.334
FORD	Ranger 2.5TDI Super Cb.A/A 4x4	2003-2006	D	2499	4	80	50.900
FORD	Ranger 3.0TDCi DCb. WildTrack	2006-2009	D	2953	4	115	76.714
FORD	Ranger 3.0TDCi DCb. WildTrack	2010-2011	D	2953	4	115	66.948
FORD	Ranger 3.0TDCi DCb. WT Cob.	2010-2011	D	2953	4	115	70.392
Tourneo Combi							
FORD	FT Tourneo 2.5 Ds LX	1995-2001	D	2496	4	56	28.097
Tourneo Custom Combi							
FORD	FT 300 L1 Tourneo Limited 125	2012-2017	D	2198	5	92	48.929
FORD	FT 300 L1 Tourneo Limited 155	2012-2017	D	2198	5	114	51.203
FORD	FT 300 L1 Tourneo Titanium 125	2014-	D	2198	5	92	37.256
FORD	FT 300 L1 Tourneo Titanium 155	2014-	D	2198	5	114	38.988
FORD	FT 300 L2 Tourneo Limited 125	2012-2017	D	2198	5	92	49.600
FORD	FT 300 L2 Tourneo Limited 155	2012-2017	D	2198	5	114	51.875
FORD	FT 300 L2 Tourneo Titanium 125	2014-	D	2198	5	92	37.757
FORD	FT 300 L2 Tourneo Titanium 155	2014-	D	2198	5	114	39.489
Transit Bus							
FORD	FT 280S Bus M1 100	2001-2006	D	1998	4	74	56.930
FORD	FT 280S Bus M1 110	2006-2011	D	2198	5	81	58.450
FORD	FT 280S Bus M1 115	2006-2011	D	2198	5	85	62.522
FORD	FT 280S Bus M1 140	2006-2011	D	2198	5	103	64.558
FORD	FT 280S Tourneo M1 140	2011-2014	D	2198	5	103	48.681
FORD	FT 300L Bus M1 125	2001-2006	D	1998	4	92	58.809
FORD	FT 300S Bus M1 100	2001-2006	D	1998	4	74	56.303
FORD	FT 350EL Bus M2 115	2001-2006	D	2402	4	85	89.192
FORD	FT 350L Bus M2 115	2001-2006	D	2402	4	85	68.911
FORD	FT 350L Bus M2 115	2006-2011	D	2402	4	85	75.332
FORD	FT 350L Bus M2 125 ASM	2001-2006	D	2402	4	92	72.513
FORD	FT 350L Bus M2 135	2001-2006	D	2402	4	99	70.477
FORD	FT 350L Bus M2 135	2011-2014	D	2198	4	99	55.337
FORD	FT 350L Bus M2 135	2014-	D	2198	4	99	26.316
FORD	FT 350L Bus M2 140	2006-2011	D	2402	4	103	77.368
FORD	FT 350L Bus M2 200	2006-2011	D	3199	4	147	81.482
FORD	FT Bus	1988-2000	D	2496	4	56	20.564
Transit Chasis Cabina							
FORD	FT 190 Chasis Cabina	1988-2000	D	2496	2	74	14.761
FORD	FT 190 DR Chasis Cabina	1988-2000	D	2496	2	74	14.761
FORD	FT 190 EL Chasis Cabina	1988-2000	D	2496	2	74	15.270
FORD	FT 190 EL Chasis Cabina Doble	1988-2000	D	2496	4	74	17.815
FORD	FT 330 L1 Chasis Ambiente Tr. Tra. 125	2014-	D	2198	2	92	25.982
FORD	FT 330S Ch.Cabina Simple Tr.De	2011-2014	D	2198	2	103	41.399
FORD	FT 330S Ch.Cabina Simple Tr.Tr	2011-2014	D	2198	2	114	41.973
FORD	FT 330S Chasis Cabina 110	2006-2011	D	2198	2	81	49.288
FORD	FT 330S Chasis Cabina 115	2006-2011	D	2198	2	85	53.360

Precios medios de los vehículos comerciales e industriales ligeros usados durante el primer año posterior a su primera matriculación para el año 2019.

G/D/B: Gasolina, Diesel, Biodiesel.

Cilindrada C.C.: Cilindrada en centímetros cúbicos.

P kW: Potencia en kilovatios.

Marca	Modelo-Tipo	Periodo Comercial	G/D/B	Cilindrada C.C.	Puertas	P kW	PMMVC Valor Euros
FORD	FT 330S Chasis Cabina 140	2006-2011	D	2198	2	103	55.396
FORD	FT 330S Chasis Cabina Simple Tr.Del. 140	2014-	D	2198	2	103	23.384
FORD	FT 330S Chasis Cabina Simple Tr.Tra.155	2014-	D	2198	2	114	23.703
FORD	FT 350 L2 Chasis Ambiente 100	2014-	D	2198	2	74	24.873
FORD	FT 350 L2 Chasis Ambiente 125	2014-	D	2198	2	92	25.906
FORD	FT 350 L2 Chasis Ambiente 155	2014-	D	2198	2	114	27.273
FORD	FT 350 L2 Chasis Ambiente 4x4 125	2014-	D	2198	2	92	31.026
FORD	FT 350 L2 Chasis Ambiente 4x4 155	2014-	D	2198	2	114	32.424
FORD	FT 350 L2 Chasis Ambiente Tr. Tra. 100	2014-	D	2198	2	74	25.906
FORD	FT 350 L2 Chasis Ambiente Tr. Tra. 125	2014-	D	2198	2	92	26.924
FORD	FT 350 L2 Chasis Ambiente Tr. Tra. 155	2014-	D	2198	2	114	28.306
FORD	FT 350 L3 Chasis Ambiente 100	2014-	D	2198	2	74	25.298
FORD	FT 350 L3 Chasis Ambiente 125	2014-	D	2198	2	92	26.331
FORD	FT 350 L3 Chasis Ambiente 155	2014-	D	2198	2	114	27.714
FORD	FT 350 L3 Chasis Ambiente 4x4 125	2014-	D	2198	2	92	31.452
FORD	FT 350 L3 Chasis Ambiente 4x4 155	2014-	D	2198	2	114	32.849
FORD	FT 350 L3 Chasis Ambiente Tr. Tra. 100	2014-	D	2198	2	74	26.331
FORD	FT 350 L3 Chasis Ambiente Tr. Tra. 125	2014-	D	2198	2	92	27.349
FORD	FT 350 L3 Chasis Ambiente Tr. Tra. 155	2014-	D	2198	2	114	28.732
FORD	FT 350 L3 Chasis DC Ambiente 4x4 125	2014-	D	2198	4	92	33.169
FORD	FT 350 L3 Chasis DC Ambiente 4x4 155	2014-	D	2198	4	114	34.566
FORD	FT 350 L3 Chasis DC Ambiente Tr. Tra. 125	2014-	D	2198	4	92	29.066
FORD	FT 350 L3 Chasis DC Ambiente Tr. Tra. 155	2014-	D	2198	4	114	30.449
FORD	FT 350 L4 Chasis Ambiente 125	2014-	D	2198	2	92	27.228
FORD	FT 350 L4 Chasis Ambiente 155	2014-	D	2198	2	114	28.565
FORD	FT 350 L4 Chasis Ambiente 4x4 125	2014-	D	2198	2	92	32.303
FORD	FT 350 L4 Chasis Ambiente Tr. Tra. 125	2014-	D	2198	2	92	28.200
FORD	FT 350 L4 Chasis Ambiente Tr. Tra. 155	2014-	D	2198	2	114	29.598
FORD	FT 350 L4 Chasis DC Ambiente 4x4 125	2014-	D	2198	4	92	34.019
FORD	FT 350 L4 Chasis DC Ambiente 4x4 155	2014-	D	2198	4	114	35.417
FORD	FT 350 L4 Chasis DC Ambiente Tr. Tra. 125	2014-	D	2198	4	92	29.917
FORD	FT 350 L4 Chasis DC Ambiente Tr. Tra. 155	2014-	D	2198	4	114	31.315
FORD	FT 350 L5 Chasis Ambiente Tr. Tra. 125	2014-	D	2198	2	92	28.641
FORD	FT 350 L5 Chasis Ambiente Tr. Tra. 155	2014-	D	2198	2	114	30.023
FORD	FT 350EL Ch.Cabina Doble 125 A	2011-2014	D	2198	4	92	57.347
FORD	FT 350EL Ch.Cabina Doble Tr.Tr	2011-2014	D	2198	4	92	46.645
FORD	FT 350EL Ch.Cabina Doble Tr.Tr	2011-2014	D	2198	4	114	47.689
FORD	FT 350EL Ch.Cabina Simple 125	2011-2014	D	2198	2	92	53.771
FORD	FT 350EL Ch.Cabina Simple Tr.T	2011-2014	D	2198	2	92	43.017
FORD	FT 350EL Ch.Cabina Simple Tr.T	2011-2014	D	2198	2	114	44.087
FORD	FT 350EL Chasis Cab. Doble DR	2000-2006	D	2402	4	92	43.265
FORD	FT 350EL Chasis Cabina Doble 125 AWD	2014-	D	2198	4	92	32.394
FORD	FT 350EL Chasis Cabina Doble Tr.Tra.125	2014-	D	2198	4	92	26.331
FORD	FT 350EL Chasis Cabina Doble Tr.Tra.155	2014-	D	2198	4	114	26.924
FORD	FT 350EL Chasis Cabina DR 125	2000-2006	D	2402	2	92	38.989
FORD	FT 350EL Chasis Cabina Simple 125 AWD	2014-	D	2198	2	92	30.358
FORD	FT 350EL Chasis Cabina Simple Tr.Tra. 125	2014-	D	2198	2	92	24.295
FORD	FT 350EL Chasis Cabina Simple Tr.Tra.155	2014-	D	2198	2	114	24.903
FORD	FT 350EL Chasis Cb. DR 115	2006-2011	D	2402	2	85	57.390
FORD	FT 350EL Chasis Cb. DR 140	2006-2011	D	2402	2	103	59.426
FORD	FT 350EL Chasis Cb. DR 200	2006-2011	D	3199	2	147	63.540
FORD	FT 350EL Dob.Ch.Cb. DR 115	2006-2011	D	2402	4	85	59.892
FORD	FT 350EL Dob.Ch.Cb. DR 140	2006-2011	D	2402	4	103	62.013
FORD	FT 350EL Dob.Ch.Cb. DR 200	2006-2011	D	3199	4	147	66.000
FORD	FT 350L Ch.Cabina Doble 125 AW	2011-2014	D	2198	4	92	56.643
FORD	FT 350L Ch.Cabina Doble Tr.Tra	2011-2014	D	2198	4	92	45.941
FORD	FT 350L Ch.Cabina Doble Tr.Tra	2011-2014	D	2198	4	114	46.985
FORD	FT 350L Ch.Cabina Simple 125 A	2011-2014	D	2198	2	92	52.779



Precios medios de los vehículos comerciales e industriales ligeros usados durante el primer año posterior a su primera matriculación para el año 2019.

G/D/B: Gasolina, Diesel, Biodiesel.

Cilindrada C.C.: Cilindrada en centímetros cúbicos.

P kW: Potencia en kilovatios.

Marca	Modelo-Tipo	Periodo Comercial	G/D/B	Cilindrada C.C.	Puertas	P kW	PMMVC Valor Euros
FORD	FT 350L Ch.Cabina Simple Tr.Tr	2011-2014	D	2198	2	92	42.025
FORD	FT 350L Ch.Cabina Simple Tr.Tr	2011-2014	D	2198	2	114	43.121
FORD	FT 350L Ch.Cb.Simp.DR 115	2006-2011	D	2402	2	85	55.948
FORD	FT 350L Ch.Cb.Simp.DR 140	2006-2011	D	2402	2	103	58.026
FORD	FT 350L Ch.Cb.Simp.DR 145	2006-2011	G	2261	2	107	51.373
FORD	FT 350L Ch.Cb.Simp.DR 200	2006-2011	D	3199	2	147	62.098
FORD	FT 350L Chasis Cabina 125	2000-2006	D	2402	2	92	36.953
FORD	FT 350L Chasis Cabina Doble	2000-2006	D	2402	4	92	42.145
FORD	FT 350L Chasis Cabina Doble 125 AWD	2014-	D	2198	4	92	31.999
FORD	FT 350L Chasis Cabina Doble Tr.Tra. 125	2014-	D	2198	4	92	25.936
FORD	FT 350L Chasis Cabina Doble Tr.Tra.155	2014-	D	2198	4	114	26.529
FORD	FT 350L Chasis Cabina Simple 125 AWD	2014-	D	2198	2	92	29.811
FORD	FT 350L Chasis Cabina Simple Tr.Tra.125	2014-	D	2198	2	92	23.733
FORD	FT 350L Chasis Cabina Simple Tr.Tra.155	2014-	D	2198	2	114	24.341
FORD	FT 350L Chasis Cb. 140	2006-2011	D	2402	2	103	52.427
FORD	FT 350L Chasis Cb. 200	2006-2011	D	3199	2	147	56.414
FORD	FT 350L Chasis Cb.115	2006-2011	D	2402	2	85	50.264
FORD	FT 350L Dob.Ch.Cb. DR 115	2006-2011	D	2402	4	85	61.631
FORD	FT 350L Dob.Ch.Cb. DR 140	2006-2011	D	2402	4	103	63.667
FORD	FT 350L Dob.Ch.Cb. DR 200	2006-2011	D	3199	4	147	67.782
FORD	FT 350M Ch.Cabina Simple 125 A	2011-2014	D	2198	2	92	52.075
FORD	FT 350M Ch.Cabina Simple Tr.Tr	2011-2014	D	2198	2	92	41.320
FORD	FT 350M Ch.Cabina Simple Tr.Tr	2011-2014	D	2198	2	114	42.417
FORD	FT 350M Ch.Cb.Simp.DR 115	2006-2011	D	2402	2	85	54.930
FORD	FT 350M Ch.Cb.Simp.DR 140	2006-2011	D	2402	2	103	56.966
FORD	FT 350M Ch.Cb.Simp.DR 200	2006-2011	D	3199	2	147	61.080
FORD	FT 350M Chasis Cabina 125	2000-2006	D	2402	2	92	36.953
FORD	FT 350M Chasis Cabina Simple 125 AWD	2014-	D	2198	2	92	29.416
FORD	FT 350M Chasis Cabina Simple Tr.Tra.125	2014-	D	2198	2	92	23.338
FORD	FT 350M Chasis Cabina Simple Tr.Tra.155	2014-	D	2198	2	114	23.946
FORD	FT 350M Chasis Cb. 140	2006-2011	D	2402	2	103	51.197
FORD	FT 350M Chasis Cb. 200	2006-2011	D	3199	2	147	55.184
FORD	FT 350M Chasis Cb.115	2006-2011	D	2402	2	85	49.034
Transit Combi							
FORD	FT 100 Kombi	1988-2000	D	2496	4	56	14.863
FORD	FT 100 Kombi L	1988-2000	D	2496	4	56	15.270
FORD	FT 100 Mixto L	1988-2000	D	2496	4	56	14.557
FORD	FT 190 Mixto L	1988-2000	D	2496	4	74	16.695
FORD	FT 240S Plus Mixto 100	2000-2006	D	1998	4	74	43.534
FORD	FT 240S Plus Mixto 110	2006-2011	D	2198	4	81	49.161
FORD	FT 240S Plus Mixto 125	2000-2006	D	1998	4	92	45.990
FORD	FT 240S Plus Mixto 140	2006-2011	D	2198	4	103	52.554
FORD	FT 240S Plus Mixto 85	2000-2006	D	1998	4	63	42.277
FORD	FT 240S Plus Mixto 85	2006-2011	D	2198	4	63	46.913
FORD	FT 240S Plus Mixto DPF 85	2006-2011	D	2198	4	63	49.967
FORD	FT 260S Mixto	2000-2006	D	1998	4	55	31.354
FORD	FT 260S Mixto 100	2000-2006	D	1998	4	74	37.971
FORD	FT 260S Mixto 110	2006-2011	D	2198	4	81	50.858
FORD	FT 260S Mixto 115	2006-2011	D	2198	4	85	54.718
FORD	FT 260S Mixto 125	2000-2006	D	1998	4	92	45.690
FORD	FT 260S Mixto 140	2006-2011	D	2198	4	103	56.796
FORD	FT 260S Mixto 85	2000-2006	D	1998	4	63	36.648
FORD	FT 260S Mixto 85	2006-2011	D	2198	4	63	51.664
FORD	FT 260S Mixto DPF 85	2006-2011	D	2198	4	63	51.664
FORD	FT 280S Kombi	2000-2006	D	1998	4	55	33.594
FORD	FT 280S Kombi 100	2000-2006	D	1998	4	74	37.055
FORD	FT 280S Kombi 100	2011-2014	D	2198	4	74	42.495
FORD	FT 280S Kombi 100	2014-	D	2198	4	74	23.779



Precios medios de los vehículos comerciales e industriales ligeros usados durante el primer año posterior a su primera matriculación para el año 2019.

G/D/B: Gasolina, Diesel, Biodiesel.

Cilindrada C.C.: Cilindrada en centímetros cúbicos.

P kW: Potencia en kilovatios.

Marca	Modelo-Tipo	Periodo Comercial	G/D/B	Cilindrada C.C.	Puertas	P kW	PMMVC Valor Euros
FORD	FT 280S Kombi 110	2006-2011	D	2198	4	81	54.421
FORD	FT 280S Kombi 115	2006-2011	D	2198	4	85	58.408
FORD	FT 280S Kombi 125	2000-2006	D	1998	4	92	39.397
FORD	FT 280S Kombi 125	2011-2014	D	2198	4	92	44.714
FORD	FT 280S Kombi 125	2014-	D	2198	4	92	25.009
FORD	FT 280S Kombi 140	2006-2011	D	2198	4	103	60.444
FORD	FT 280S Kombi 140	2011-2014	D	2198	4	103	46.149
FORD	FT 280S Kombi 140	2014-	D	2198	4	103	25.799
FORD	FT 280S Kombi 85	2000-2006	D	1998	4	63	35.732
FORD	FT 280S Kombi 85	2006-2011	D	2198	4	63	55.354
FORD	FT 280S Kombi DPF 85	2006-2011	D	2198	4	63	55.227
FORD	FT 280S Mixto	2000-2006	D	1998	4	55	31.863
FORD	FT 280S Mixto 100	2000-2006	D	1998	4	74	35.426
FORD	FT 280S Mixto 100	2014-	D	2198	4	74	22.183
FORD	FT 280S Mixto 125	2000-2006	D	1998	4	92	37.666
FORD	FT 280S Mixto 125	2014-	D	2198	4	92	23.414
FORD	FT 280S Mixto 140	2014-	D	2198	4	103	24.204
FORD	FT 280S Mixto 85	2000-2006	D	1998	4	63	34.001
FORD	FT 300M Kombi	2000-2006	D	1998	4	55	36.241
FORD	FT 300M Kombi 100	2000-2006	D	1998	4	74	41.433
FORD	FT 300M Kombi 100	2011-2014	D	2198	4	74	44.270
FORD	FT 300M Kombi 100	2014-	D	2198	4	74	24.766
FORD	FT 300M Kombi 110	2006-2011	D	2198	4	81	52.766
FORD	FT 300M Kombi 125	2000-2006	D	1998	4	92	43.469
FORD	FT 300M Kombi 140	2006-2011	D	2198	4	103	56.117
FORD	FT 300M Kombi 85	2000-2006	D	1998	4	63	40.211
FORD	FT 300M Kombi 85	2006-2011	D	2198	4	63	50.476
FORD	FT 300M Kombi DPF 85	2006-2011	D	2198	4	63	53.572
FORD	FT 300M Mixto	2000-2006	D	1998	4	55	35.121
FORD	FT 300M Mixto 100	2000-2006	D	1998	4	74	40.516
FORD	FT 300M Mixto 110	2006-2011	D	2198	4	81	52.342
FORD	FT 300M Mixto 125	2000-2006	D	1998	4	92	42.451
FORD	FT 300M Mixto 140	2006-2011	D	2198	4	103	55.693
FORD	FT 300M Mixto 85	2000-2006	D	1998	4	63	39.193
FORD	FT 300M Mixto 85	2006-2011	D	2198	4	63	50.094
FORD	FT 300M Mixto DPF 85	2006-2011	D	2198	4	63	53.148
FORD	FT 300S Kombi	2000-2006	D	1998	4	55	34.001
FORD	FT 300S Kombi 100	2000-2006	D	1998	4	74	40.415
FORD	FT 300S Kombi 110	2006-2011	D	2198	4	81	52.766
FORD	FT 300S Kombi 125	2000-2006	D	1998	4	92	42.451
FORD	FT 300S Kombi 140	2006-2011	D	2198	4	103	56.117
FORD	FT 300S Kombi 85	2000-2006	D	1998	4	63	39.091
FORD	FT 300S Kombi 85	2006-2011	D	2198	4	63	50.476
FORD	FT 300S Kombi DPF 85	2006-2011	D	2198	4	63	53.572
FORD	FT 300S Mixto	2000-2006	D	1998	4	55	33.594
FORD	FT 300S Mixto 100	2000-2006	D	1998	4	74	37.055
FORD	FT 300S Mixto 125	2000-2006	D	1998	4	92	39.397
FORD	FT 300S Mixto 85	2000-2006	D	1998	4	63	35.732
FORD	FT 330 L2 Kombi Ambiente 100	2014-	D	2198	4	74	28.094
FORD	FT 330 L2 Kombi Ambiente 125	2014-	D	2198	4	92	29.066
FORD	FT 330 L2 Kombi Trend 100	2014-	D	2198	4	74	29.370
FORD	FT 330 L2 Kombi Trend 125	2014-	D	2198	4	92	30.327
FORD	FT 330 L2 Mixta Ambiente 100	2014-	D	2198	4	74	27.243
FORD	FT 330 L2 Mixta Ambiente 125	2014-	D	2198	4	92	28.215
FORD	FT 330 L3 Mixta Ambiente 100	2014-	D	2198	4	74	27.668
FORD	FT 330 L3 Mixta Ambiente 125	2014-	D	2198	4	92	28.641
FORD	FT 330M Kombi 110	2006-2011	D	2198	4	81	55.863
FORD	FT 330M Kombi 115	2006-2011	D	2198	4	85	59.850



Precios medios de los vehículos comerciales e industriales ligeros usados durante el primer año posterior a su primera matriculación para el año 2019.

G/D/B: Gasolina, Diesel, Biodiesel.

Cilindrada C.C.: Cilindrada en centímetros cúbicos.

P kW: Potencia en kilovatios.

Marca	Modelo-Tipo	Periodo Comercial	G/D/B	Cilindrada C.C.	Puertas	P kW	PMMVC Valor Euros
FORD	FT 330M Kombi 125	2011-2014	D	2198	4	92	44.714
FORD	FT 330M Kombi 125	2014-	D	2198	4	92	24.979
FORD	FT 330M Kombi 140	2006-2011	D	2198	4	103	61.886
FORD	FT 330M Kombi 140	2011-2014	D	2198	4	103	46.123
FORD	FT 330M Kombi 140	2014-	D	2198	4	103	25.754
FORD	FT 330M Mixto	2000-2006	D	2402	4	66	40.720
FORD	FT 330M Mixto 110	2006-2011	D	2198	4	81	54.633
FORD	FT 330M Mixto 115	2000-2006	D	2402	4	85	50.900
FORD	FT 330M Mixto 115	2006-2011	D	2198	4	85	58.026
FORD	FT 330M Mixto 120	2000-2006	D	2402	4	88	41.229
FORD	FT 330M Mixto 125	2000-2006	D	2402	4	92	42.043
FORD	FT 330M Mixto 125	2011-2014	D	2198	4	92	43.148
FORD	FT 330M Mixto 125	2014-	D	2198	4	92	24.113
FORD	FT 330M Mixto 140	2006-2011	D	2198	4	103	60.062
FORD	FT 330M Mixto 140	2011-2014	D	2198	4	103	44.557
FORD	FT 330M Mixto 140	2014-	D	2198	4	103	24.903
FORD	FT 350 L3 Kombi 4x4 Ambiente 125	2014-	D	2198	4	92	35.083
FORD	FT 350 L3 Kombi 4x4 Trend 125	2014-	D	2198	4	92	36.359
FORD	FT 350 L3 Kombi Ambiente 100	2014-	D	2198	4	74	29.036
FORD	FT 350 L3 Kombi Ambiente 125	2014-	D	2198	4	92	29.993
FORD	FT 350 L3 Kombi Tr. Trasera Ambiente 100	2014-	D	2198	4	74	30.054
FORD	FT 350 L3 Kombi Tr. Trasera Ambiente 125	2014-	D	2198	4	92	31.011
FORD	FT 350 L3 Kombi Tr. Trasera Trend 100	2014-	D	2198	4	74	31.330
FORD	FT 350 L3 Kombi Tr. Trasera Trend 125	2014-	D	2198	4	92	32.287
FORD	FT 350 L3 Kombi Trend 100	2014-	D	2198	4	74	30.312
FORD	FT 350 L3 Kombi Trend 125	2014-	D	2198	4	92	31.269
FORD	FT 350 L3 Mixta 4x4 Ambiente 125	2014-	D	2198	4	92	34.247
FORD	FT 350 L3 Mixta 4x4 Ambiente 155	2014-	D	2198	4	114	35.706
FORD	FT 350 L3 Mixta Tr. Trasera Ambiente 100	2014-	D	2198	4	74	29.203
FORD	FT 350 L3 Mixta Tr. Trasera Ambiente 125	2014-	D	2198	4	92	30.160
FORD	FT 350L Kombi 100	2006-2011	D	2402	4	74	63.922
FORD	FT 350L Kombi 115	2000-2006	D	2402	4	85	56.616
FORD	FT 350L Kombi 115	2006-2011	D	2402	4	85	64.982
FORD	FT 350L Kombi 140	2006-2011	D	2402	4	103	67.018
FORD	FT 350L Kombi 200	2006-2011	D	3199	4	147	71.090
FORD	FT 350L Kombi 90	2000-2006	D	2402	4	66	54.659
FORD	FT 350L Kombi DPF 100	2006-2011	D	2402	4	74	62.819
FORD	FT 350L Kombi Tracción Trasera	2011-2014	D	2198	4	92	48.499
FORD	FT 350L Kombi Tracción Trasera	2011-2014	D	2402	4	74	48.055
FORD	FT 350L Kombi Tracción Trasera 100	2014-	D	2402	4	74	26.848
FORD	FT 350L Kombi Tracción Trasera 125	2014-	D	2198	4	92	27.091
FORD	FT 350L Mixto 100	2006-2011	D	2402	4	74	61.292
FORD	FT 350L Mixto 115	2000-2006	D	2402	4	85	50.900
FORD	FT 350L Mixto 115	2006-2011	D	2402	4	85	62.310
FORD	FT 350L Mixto 125	2000-2006	D	2402	4	92	43.163
FORD	FT 350L Mixto 140	2006-2011	D	2402	4	103	64.346
FORD	FT 350L Mixto 200	2006-2011	D	3199	4	147	68.461
FORD	FT 350L Mixto 90	2000-2006	D	2402	4	66	44.181
FORD	FT 350L Mixto DPF 100	2006-2011	D	2402	4	74	61.589
FORD	FT 350L Mixto Tracción Trasera	2011-2014	D	2198	4	92	46.358
FORD	FT 350L Mixto Tracción Trasera	2011-2014	D	2402	4	74	45.914
FORD	FT 350L Mixto Tracción Trasera 100	2014-	D	2402	4	74	25.663
FORD	FT 350L Mixto Tracción Trasera 125	2014-	D	2198	4	92	25.906
FORD	FT 350M Mixto 115	2000-2006	D	2402	4	85	49.725
FORD	FT 350M Mixto 120	2000-2006	D	2402	4	88	42.349
FORD	FT 350M Mixto 125	2000-2006	D	2402	4	92	43.163
FORD	FT 350M Mixto 90	2000-2006	D	2402	4	66	42.451
FORD	FT 80 Mixto	1988-2000	D	2496	4	56	13.743



Precios medios de los vehículos comerciales e industriales ligeros usados durante el primer año posterior a su primera matriculación para el año 2019.

G/D/B: Gasolina, Diesel, Biodiesel.

Cilindrada C.C.: Cilindrada en centímetros cúbicos.

P kW: Potencia en kilovatios.

Marca	Modelo-Tipo	Periodo Comercial	G/D/B	Cilindrada C.C.	Puertas	P kW	PMMVC Valor Euros
Transit Connect Furgón							
FORD	Connect FT 200 S 115	2002-2006	D	1753	4	85	31.253
FORD	Connect FT 200 S TDCi 75	2002-2006	D	1753	4	55	29.762
FORD	Connect FT 200 S TDCi 90	2002-2006	D	1753	4	66	32.277
FORD	Connect FT 220 L TDCi 75	2002-2006	D	1753	4	55	32.995
FORD	Connect FT 230 L TDCi 90	2002-2006	D	1753	4	66	35.570
Transit Connect Tourneo Combi							
FORD	FT Tourneo 200 S Connect	2003-2004	G	1796	4	85	31.660
FORD	FT Tourneo 200 S Connect 75	2002-2006	D	1753	4	55	34.432
FORD	FT Tourneo 200 S Connect LX	2003-2004	G	1796	4	85	33.187
FORD	FT Tourneo 210 S Connect	2002-2006	D	1753	4	66	37.606
FORD	FT Tourneo 210 S Connect 75	2002-2006	D	1753	4	55	34.792
FORD	FT Tourneo 210 S Connect LX	2002-2006	D	1753	5	66	42.960
FORD	FT Tourneo 220 L Connect	2002-2006	D	1753	5	55	38.145
FORD	FT Tourneo 230 L Connect	2002-2006	D	1753	4	66	41.379
FORD	FT Tourneo 230 L Connect 75	2002-2006	D	1753	4	55	38.504
FORD	FT Tourneo 230 L Connect LX	2002-2006	D	1753	5	66	49.169
FORD	FT Tourneo 230L Con.8Pl. 90	2002-2006	D	1753	4	66	43.894
Transit Courier Combi							
FORD	Transit Courier Kombi 1.5TDCi Ambiente 75	2014-	D	1499	4	55	12.003
FORD	Transit Courier Kombi 1.6TDCi Ambiente	2014-	D	1560	4	70	12.535
Transit Courier Van							
FORD	Transit Courier Van 1.5TDCi Ambiente	2014-	D	1499	3	55	11.183
FORD	Transit Courier Van 1.5TDCi Trend	2014-	D	1499	4	55	12.322
FORD	Transit Courier Van 1.6TDCi Ambiente	2014-	D	1560	3	70	11.806
FORD	Transit Courier Van 1.6TDCi Trend	2014-	D	1560	4	70	12.961
Transit Custom Kombi							
FORD	FT 300 L1 Kombi Ambiente 100	2012-2017	D	2198	4	74	28.869
FORD	FT 300 L1 Kombi Ambiente 125	2012-2017	D	2198	4	92	30.388
FORD	FT 300 L1 Kombi Ambiente 155	2012-2017	D	2198	4	114	32.029
FORD	FT 300 L1 Kombi Base 100	2012-2017	D	2198	4	74	40.135
FORD	FT 300 L1 Kombi Base 125	2012-2017	D	2198	4	92	42.279
FORD	FT 300 L1 Kombi Base 155	2012-2017	D	2198	4	114	44.554
FORD	FT 300 L1 Kombi Trend 100	2012-2017	D	2198	4	74	42.128
FORD	FT 300 L1 Kombi Trend 125	2012-2017	D	2198	4	92	44.294
FORD	FT 300 L1 Kombi Trend 155	2012-2017	D	2198	4	114	46.568
FORD	FT 300 L2 Kombi Ambiente 100	2012-2017	D	2198	4	74	29.340
FORD	FT 300 L2 Kombi Ambiente 125	2012-2017	D	2198	4	92	30.874
FORD	FT 300 L2 Kombi Ambiente 155	2012-2017	D	2198	4	114	32.500
FORD	FT 300 L2 Kombi Base 100	2012-2017	D	2198	4	74	40.807
FORD	FT 300 L2 Kombi Base 125	2012-2017	D	2198	4	92	42.951
FORD	FT 300 L2 Kombi Base 155	2012-2017	D	2198	4	114	45.225
FORD	FT 300 L2 Kombi Trend 100	2012-2017	D	2198	4	74	42.799
FORD	FT 300 L2 Kombi Trend 125	2012-2017	D	2198	4	92	44.965
FORD	FT 300 L2 Kombi Trend 155	2012-2017	D	2198	4	114	47.240
FORD	FT 310 L1 Kombi Ambiente 100	2012-2017	D	2198	4	74	29.431
FORD	FT 310 L1 Kombi Ambiente 125	2012-2017	D	2198	4	92	30.965
FORD	FT 310 L1 Kombi Ambiente 155	2012-2017	D	2198	4	114	32.606
FORD	FT 310 L1 Kombi Trend 100	2012-2017	D	2198	4	74	30.859
FORD	FT 310 L1 Kombi Trend 125	2012-2017	D	2198	4	92	32.409
FORD	FT 310 L1 Kombi Trend 155	2012-2017	D	2198	4	114	34.035
FORD	FT 310 L1 Mixto Ambiente M1 100	2012-2017	D	2198	4	74	28.200
FORD	FT 310 L1 Mixto Ambiente M1 125	2012-2017	D	2198	4	92	29.765
FORD	FT 310 L1 Mixto Ambiente M1 155	2012-2017	D	2198	4	114	31.406
FORD	FT 310 L1 Mixto Trend M1 100	2012-2017	D	2198	4	74	29.628
FORD	FT 310 L1 Mixto Trend M1 125	2012-2017	D	2198	4	92	31.209
FORD	FT 310 L1 Mixto Trend M1 155	2012-2017	D	2198	4	114	32.834
FORD	FT 310 L2 Kombi Ambiente 100	2012-2017	D	2198	4	74	29.917



Precios medios de los vehículos comerciales e industriales ligeros usados durante el primer año posterior a su primera matriculación para el año 2019.

G/D/B: Gasolina, Diesel, Biodiesel.

Cilindrada C.C.: Cilindrada en centímetros cúbicos.

P kW: Potencia en kilovatios.

Marca	Modelo-Tipo	Periodo Comercial	G/D/B	Cilindrada C.C.	Puertas	P kW	PMMVC Valor Euros
FORD	FT 310 L2 Kombi Ambiente 125	2012-2017	D	2198	4	92	31.452
FORD	FT 310 L2 Kombi Ambiente 155	2012-2017	D	2198	4	114	33.077
FORD	FT 310 L2 Kombi Trend 125	2012-2017	D	2198	4	92	32.895
FORD	FT 310 L2 Kombi Trend 155	2012-2017	D	2198	4	114	34.521
FORD	FT 330 L2 Kombi Ambiente 125	2012-2017	D	2198	4	92	32.029
FORD	FT 330 L2 Kombi Ambiente 155	2012-2017	D	2198	4	114	33.655
FORD	FT 330 L2 Kombi Base 125	2012-2017	D	2198	4	92	44.554
FORD	FT 330 L2 Kombi Base 155	2012-2017	D	2198	4	114	46.850
FORD	FT 330 L2 Kombi Trend 125	2012-2017	D	2198	4	92	46.568
FORD	FT 330 L2 Kombi Trend 155	2012-2017	D	2198	4	114	48.864
FORD	FT 330 L2 Mixto Ambiente M1 125	2012-2017	D	2198	4	92	30.829
FORD	FT 330 L2 Mixto Ambiente M1 155	2012-2017	D	2198	4	114	32.454
FORD	FT 330 L2 Mixto Trend M1 125	2012-2017	D	2198	4	92	32.257
FORD	FT 330 L2 Mixto Trend M1 155	2012-2017	D	2198	4	114	33.898
Transit Custom Van							
FORD	FT 250 L1 Van Ambiente 100	2013-2017	D	2198	4	74	29.686
FORD	FT 270 L1 Van Ambiente 100	2013-2017	D	2198	4	74	30.340
FORD	FT 270 L1 Van Ambiente 125	2013-2017	D	2198	4	92	32.085
FORD	FT 270 L1 Van Ambiente 155	2013-2017	D	2198	4	114	33.994
FORD	FT 270 L1 Van Trend 100	2013-2017	D	2198	4	74	31.994
FORD	FT 270 L1 Van Trend 125	2013-2017	D	2198	4	92	33.758
FORD	FT 270 L1 Van Trend 155	2013-2017	D	2198	4	114	35.666
FORD	FT 290 L1 Van Ambiente 100	2013-2017	D	2198	4	74	30.994
FORD	FT 290 L1 Van Ambiente 125	2013-2017	D	2198	4	92	32.758
FORD	FT 290 L1 Van Ambiente 155	2013-2017	D	2198	4	114	34.667
FORD	FT 290 L1 Van DCb. Ambiente 100	2013-2017	D	2198	4	74	32.049
FORD	FT 290 L1 Van DCb. Ambiente 125	2013-2017	D	2198	4	92	33.812
FORD	FT 290 L1 Van DCb. Ambiente 155	2013-2017	D	2198	4	114	35.721
FORD	FT 290 L1 Van Trend 100	2013-2017	D	2198	4	74	32.667
FORD	FT 290 L1 Van Trend 125	2013-2017	D	2198	4	92	34.430
FORD	FT 290 L1 Van Trend 155	2013-2017	D	2198	4	114	36.339
FORD	FT 290 L2 Van Ambiente 100	2013-2017	D	2198	4	74	31.558
FORD	FT 290 L2 Van Ambiente 125	2013-2017	D	2198	4	92	33.321
FORD	FT 290 L2 Van Ambiente 155	2013-2017	D	2198	4	114	35.212
FORD	FT 290 L2 Van DCb. Ambiente 100	2013-2017	D	2198	4	74	32.612
FORD	FT 290 L2 Van DCb. Ambiente 125	2013-2017	D	2198	4	92	34.376
FORD	FT 290 L2 Van DCb. Ambiente 155	2013-2017	D	2198	4	114	36.284
FORD	FT 290 L2 Van DCb. Trend 100	2013-2017	D	2198	4	74	34.267
FORD	FT 290 L2 Van DCb. Trend 125	2013-2017	D	2198	4	92	36.048
FORD	FT 290 L2 Van DCb. Trend 155	2013-2017	D	2198	4	114	37.957
FORD	FT 290 L2 Van Trend 100	2013-2017	D	2198	4	74	33.212
FORD	FT 290 L2 Van Trend 125	2013-2017	D	2198	4	92	34.994
FORD	FT 290 L2 Van Trend 155	2013-2017	D	2198	4	114	36.903
FORD	FT 310 L1 Van Ambiente 100	2013-2017	D	2198	4	74	31.667
FORD	FT 310 L1 Van Ambiente 125	2013-2017	D	2198	4	92	33.430
FORD	FT 310 L1 Van Ambiente 155	2013-2017	D	2198	4	114	35.321
FORD	FT 310 L1 Van Trend 100	2013-2017	D	2198	4	74	33.321
FORD	FT 310 L1 Van Trend 125	2013-2017	D	2198	4	92	35.103
FORD	FT 310 L1 Van Trend 155	2013-2017	D	2198	4	114	37.012
FORD	FT 310 L2 Van Ambiente 100	2013-2017	D	2198	4	74	32.212
FORD	FT 310 L2 Van Ambiente 125	2013-2017	D	2198	4	92	33.994
FORD	FT 310 L2 Van Ambiente 155	2013-2017	D	2198	4	114	35.885
FORD	FT 310 L2 Van Trend 100	2013-2017	D	2198	4	74	33.885
FORD	FT 310 L2 Van Trend 125	2013-2017	D	2198	4	92	35.666
FORD	FT 310 L2 Van Trend 155	2013-2017	D	2198	4	114	37.557
FORD	FT 330 L2 Van Ambiente 125	2013-2017	D	2198	4	92	34.667
FORD	FT 330 L2 Van Ambiente 155	2013-2017	D	2198	4	114	36.557
FORD	FT 330 L2 Van DCb. Ambiente 125	2013-2017	D	2198	4	92	35.721



Precios medios de los vehículos comerciales e industriales ligeros usados durante el primer año posterior a su primera matriculación para el año 2019.

G/D/B: Gasolina, Diesel, Biodiesel.

Cilindrada C.C.: Cilindrada en centímetros cúbicos.

P kW: Potencia en kilovatios.

Marca	Modelo-Tipo	Periodo Comercial	G/D/B	Cilindrada C.C.	Puertas	P kW	PMMVC Valor Euros
FORD	FT 330 L2 Van DCb. Ambiente 155	2013-2017	D	2198	4	114	37.630
FORD	FT 330 L2 Van DCb. Trend 125	2013-2017	D	2198	4	92	37.393
FORD	FT 330 L2 Van DCb. Trend 155	2013-2017	D	2198	4	114	39.302
FORD	FT 330 L2 Van Trend 125	2013-2017	D	2198	4	92	36.339
FORD	FT 330 L2 Van Trend 155	2013-2017	D	2198	4	114	38.230
Transit Furgón							
FORD	FT 100 Furgon L	1988-2000	D	2496	4	56	14.048
FORD	FT 100 Furgon Mixto	1988-2000	D	2496	4	56	14.150
FORD	FT 120 Furgon	1988-2000	D	2496	4	56	14.863
FORD	FT 190L Furgon TD	1988-2000	D	2496	4	74	16.084
FORD	FT 240S Plus Van 100	2000-2006	D	1998	4	74	42.277
FORD	FT 240S Plus Van 110	2006-2011	D	2198	4	81	47.931
FORD	FT 240S Plus Van 125	2000-2006	D	1998	4	92	44.792
FORD	FT 240S Plus Van 140	2006-2011	D	2198	4	103	51.324
FORD	FT 240S Plus Van 85	2000-2006	D	1998	4	63	41.079
FORD	FT 240S Plus Van 85	2006-2011	D	2198	4	63	45.683
FORD	FT 240S Plus Van DPF 85	2006-2011	D	2198	4	63	48.737
FORD	FT 250S Van 100	2011-2014	D	2198	4	74	38.084
FORD	FT 250S Van 100	2014-	D	2198	4	74	19.053
FORD	FT 260S Sport Van 140	2006-2011	D	2198	4	103	71.090
FORD	FT 260S Van	2000-2006	D	1998	4	55	30.235
FORD	FT 260S Van 100	2000-2006	D	1998	4	74	36.953
FORD	FT 260S Van 100	2011-2014	D	2198	4	74	39.676
FORD	FT 260S Van 100	2014-	D	2198	4	74	19.843
FORD	FT 260S Van 110	2006-2011	D	2198	4	81	49.628
FORD	FT 260S Van 115	2006-2011	D	2198	4	85	52.894
FORD	FT 260S Van 125	2000-2006	D	1998	4	92	44.493
FORD	FT 260S Van 125	2011-2014	D	2198	4	92	40.407
FORD	FT 260S Van 125	2014-	D	2198	4	92	20.132
FORD	FT 260S Van 140	2006-2011	D	2198	4	103	54.930
FORD	FT 260S Van 140	2011-2014	D	2198	4	103	41.816
FORD	FT 260S Van 140	2014-	D	2198	4	103	20.831
FORD	FT 260S Van 85	2000-2006	D	1998	4	63	35.732
FORD	FT 260S Van 85	2006-2011	D	2198	4	63	49.840
FORD	FT 260S Van DPF 85	2006-2011	D	2198	4	63	50.433
FORD	FT 280S Van	2000-2006	D	1998	4	55	31.354
FORD	FT 280S Van 100	2000-2006	D	1998	4	74	34.917
FORD	FT 280S Van 85	2000-2006	D	1998	4	63	33.492
FORD	FT 280S Van Econetic	2011-2014	D	2198	4	74	41.451
FORD	FT 300M Van	2000-2006	D	1998	4	55	34.001
FORD	FT 300M Van 100	2000-2006	D	1998	4	74	39.498
FORD	FT 300M Van 100	2011-2014	D	2198	4	74	40.381
FORD	FT 300M Van 100	2014-	D	2198	4	74	20.178
FORD	FT 300M Van 110	2006-2011	D	2198	4	81	51.112
FORD	FT 300M Van 125	2000-2006	D	1998	4	92	41.534
FORD	FT 300M Van 140	2006-2011	D	2198	4	103	54.505
FORD	FT 300M Van 85	2000-2006	D	1998	4	63	38.277
FORD	FT 300M Van 85	2006-2011	D	2198	4	63	48.864
FORD	FT 300M Van DPF 85	2006-2011	D	2198	4	63	51.918
FORD	FT 300S Van	2000-2006	D	1998	4	55	32.474
FORD	FT 300S Van 100	2000-2006	D	1998	4	74	36.037
FORD	FT 300S Van 125	2000-2006	D	1998	4	93	38.277
FORD	FT 300S Van 85	2000-2006	D	1998	4	63	34.612
FORD	FT 310 L2 Van Ambiente 100	2014-	D	2198	4	74	26.164
FORD	FT 310 L2 Van Ambiente 125	2014-	D	2198	4	92	27.182
FORD	FT 310 L2 Van Trend 100	2014-	D	2198	4	74	27.456
FORD	FT 310 L2 Van Trend 125	2014-	D	2198	4	92	28.474
FORD	FT 310 L3 Van Ambiente 100	2014-	D	2198	4	74	26.590



Precios medios de los vehículos comerciales e industriales ligeros usados durante el primer año posterior a su primera matriculación para el año 2019.

G/D/B: Gasolina, Diesel, Biodiesel.

Cilindrada C.C.: Cilindrada en centímetros cúbicos.

P kW: Potencia en kilovatios.

Marca	Modelo-Tipo	Periodo Comercial	G/D/B	Cilindrada C.C.	Puertas	P kW	PMMVC Valor Euros
FORD	FT 310 L3 Van Ambiente 125	2014-	D	2198	4	92	27.623
FORD	FT 310 L3 Van Trend 100	2014-	D	2198	4	74	27.881
FORD	FT 310 L3 Van Trend 125	2014-	D	2198	4	92	28.914
FORD	FT 330 L2 Van DC Ambiente 100	2014-	D	2198	4	74	27.972
FORD	FT 330 L2 Van DC Ambiente 125	2014-	D	2198	4	92	28.990
FORD	FT 330M Van	2000-2006	D	2402	4	66	39.600
FORD	FT 330M Van 110	2006-2011	D	2198	4	81	53.403
FORD	FT 330M Van 115	2000-2006	D	2402	4	85	49.490
FORD	FT 330M Van 115	2006-2011	D	2198	4	85	56.160
FORD	FT 330M Van 125	2000-2006	D	2402	4	92	40.822
FORD	FT 330M Van 125	2011-2014	D	2198	4	92	42.417
FORD	FT 330M Van 125	2014-	D	2198	4	92	21.120
FORD	FT 330M Van 125 AWD	2011-2014	D	2198	4	92	55.494
FORD	FT 330M Van 125 AWD	2014-	D	2198	4	92	27.577
FORD	FT 330M Van 140	2006-2011	D	2198	4	103	58.196
FORD	FT 330M Van 140	2011-2014	D	2198	4	103	43.826
FORD	FT 330M Van 140	2014-	D	2198	4	103	21.819
FORD	FT 330M Van Tracción Trasera 1	2011-2014	D	2198	4	92	44.870
FORD	FT 330M Van Tracción Trasera 125	2014-	D	2198	4	92	22.381
FORD	FT 330S Van 125 AWD	2011-2014	D	2198	4	92	53.484
FORD	FT 330S Van 125 AWD	2014-	D	2198	4	92	26.590
FORD	FT 330S Van Tracción Trasera 1	2011-2014	D	2198	4	92	42.860
FORD	FT 330S Van Tracción Trasera 125	2014-	D	2198	4	92	21.378
FORD	FT 350 L2 Van Ambiente 100	2014-	D	2198	4	74	27.197
FORD	FT 350 L2 Van Ambiente 125	2014-	D	2198	4	92	28.215
FORD	FT 350 L2 Van Ambiente 155	2014-	D	2198	4	114	29.613
FORD	FT 350 L2 Van Ambiente 4x4 125	2014-	D	2198	4	92	33.381
FORD	FT 350 L2 Van Ambiente 4x4 155	2014-	D	2198	4	114	34.794
FORD	FT 350 L2 Van Ambiente Tr. Tra. 100	2014-	D	2198	4	74	28.231
FORD	FT 350 L2 Van Ambiente Tr. Tra. 125	2014-	D	2198	4	92	29.249
FORD	FT 350 L2 Van Ambiente Tr. Tra. 155	2014-	D	2198	4	114	30.646
FORD	FT 350 L2 Van Trend 100	2014-	D	2198	4	74	28.489
FORD	FT 350 L2 Van Trend 125	2014-	D	2198	4	92	29.507
FORD	FT 350 L2 Van Trend 155	2014-	D	2198	4	114	30.905
FORD	FT 350 L2 Van Trend 4x4 125	2014-	D	2198	4	92	34.673
FORD	FT 350 L2 Van Trend 4x4 155	2014-	D	2198	4	114	36.086
FORD	FT 350 L2 Van Trend Tracción Trasera 100	2014-	D	2198	4	74	29.522
FORD	FT 350 L2 Van Trend Tracción Trasera 125	2014-	D	2198	4	92	30.540
FORD	FT 350 L2 Van Trend Tracción Trasera 155	2014-	D	2198	4	114	31.938
FORD	FT 350 L3 Van Ambiente 100	2014-	D	2198	4	74	27.623
FORD	FT 350 L3 Van Ambiente 125	2014-	D	2198	4	92	28.656
FORD	FT 350 L3 Van Ambiente 155	2014-	D	2198	4	114	30.054
FORD	FT 350 L3 Van Ambiente 4x4 125	2014-	D	2198	4	92	33.807
FORD	FT 350 L3 Van Ambiente 4x4 155	2014-	D	2198	4	114	35.220
FORD	FT 350 L3 Van Ambiente Tr. Tra. 100	2014-	D	2198	4	74	28.656
FORD	FT 350 L3 Van Ambiente Tr. Tra. 125	2014-	D	2198	4	92	29.689
FORD	FT 350 L3 Van Ambiente Tr. Tra. 155	2014-	D	2198	4	114	31.087
FORD	FT 350 L3 Van DC Ambiente 100	2014-	D	2198	4	74	28.869
FORD	FT 350 L3 Van DC Ambiente 125	2014-	D	2198	4	92	29.947
FORD	FT 350 L3 Van Trend 100	2014-	D	2198	4	74	28.914
FORD	FT 350 L3 Van Trend 125	2014-	D	2198	4	92	29.947
FORD	FT 350 L3 Van Trend 155	2014-	D	2198	4	114	31.345
FORD	FT 350 L3 Van Trend 4x4 125	2014-	D	2198	4	92	35.220
FORD	FT 350 L3 Van Trend 4x4 155	2014-	D	2198	4	114	36.526
FORD	FT 350 L3 Van Trend Tracción Trasera 100	2014-	D	2198	4	74	29.947
FORD	FT 350 L3 Van Trend Tracción Trasera 125	2014-	D	2198	4	92	30.965
FORD	FT 350 L3 Van Trend Tracción Trasera 155	2014-	D	2198	4	114	32.378
FORD	FT 350 L4 Van Ambiente 4x4 125	2014-	D	2198	4	92	34.673



Precios medios de los vehículos comerciales e industriales ligeros usados durante el primer año posterior a su primera matriculación para el año 2019.

G/D/B: Gasolina, Diesel, Biodiesel.

Cilindrada C.C.: Cilindrada en centímetros cúbicos.

P kW: Potencia en kilovatios.

Marca	Modelo-Tipo	Periodo Comercial	G/D/B	Cilindrada C.C.	Puertas	P kW	PMMVC Valor Euros
FORD	FT 350 L4 Van Ambiente Tr. Tra. 125	2014-	D	2198	4	92	30.540
FORD	FT 350 L4 Van Ambiente Tr. Tra. 155	2014-	D	2198	4	114	31.938
FORD	FT 350 L4 Van Trend 4x4 125	2014-	D	2198	4	92	36.086
FORD	FT 350 L4 Van Trend Tracción Trasera 125	2014-	D	2198	4	92	31.831
FORD	FT 350 L4 Van Trend Tracción Trasera 155	2014-	D	2198	4	114	33.245
FORD	FT 350EL Van Jumbo 115	2000-2006	D	2402	4	85	57.243
FORD	FT 350EL Van Jumbo 115	2006-2011	D	2402	4	85	64.134
FORD	FT 350EL Van Jumbo 125 AWD	2011-2014	D	2198	4	92	58.783
FORD	FT 350EL Van Jumbo 125 AWD	2014-	D	2198	4	92	29.233
FORD	FT 350EL Van Jumbo 140	2006-2011	D	2402	4	103	66.170
FORD	FT 350EL Van Jumbo 200	2006-2011	D	3199	4	147	70.284
FORD	FT 350EL Van Jumbo Tracción Tr	2011-2014	D	2198	4	92	47.872
FORD	FT 350EL Van Jumbo Tracción Tr	2011-2014	D	2198	4	114	48.681
FORD	FT 350EL Van Jumbo Tracción Trasera 125	2014-	D	2198	4	92	23.870
FORD	FT 350EL Van Jumbo Tracción Trasera 155	2014-	D	2198	4	114	24.204
FORD	FT 350EL Van Jumbo Vulc. 115	2006-2011	D	2402	4	85	59.214
FORD	FT 350EL Van Jumbo Vulc. 140	2006-2011	D	2402	4	103	61.335
FORD	FT 350L Van 100	2006-2011	D	2402	4	74	59.426
FORD	FT 350L Van 115	2000-2006	D	2402	4	85	49.725
FORD	FT 350L Van 115	2006-2011	D	2402	4	85	60.444
FORD	FT 350L Van 125	2000-2006	D	2402	4	92	42.043
FORD	FT 350L Van 125 AWD	2011-2014	D	2198	4	92	56.799
FORD	FT 350L Van 125 AWD	2014-	D	2198	4	92	28.246
FORD	FT 350L Van 140	2006-2011	D	2402	4	103	62.522
FORD	FT 350L Van 145	2006-2011	G	2261	4	107	55.699
FORD	FT 350L Van 200	2006-2011	D	3199	4	147	66.594
FORD	FT 350L Van 90	2000-2006	D	2402	4	66	43.265
FORD	FT 350L Van DPF 100	2006-2011	D	2402	4	74	60.359
FORD	FT 350L Van Trac. Del.110	2006-2011	D	2198	4	81	55.523
FORD	FT 350L Van Trac. Del.115	2006-2011	D	2198	4	85	57.814
FORD	FT 350L Van Trac. Del.140	2006-2011	D	2198	4	103	59.850
FORD	FT 350L Van Tracción Del. 100	2011-2014	D	2198	4	74	42.599
FORD	FT 350L Van Tracción Del. 100	2014-	D	2198	4	74	21.256
FORD	FT 350L Van Tracción Del. 125	2011-2014	D	2198	4	92	43.774
FORD	FT 350L Van Tracción Del. 125	2014-	D	2198	4	92	21.819
FORD	FT 350L Van Tracción Del. 140	2011-2014	D	2198	4	103	45.210
FORD	FT 350L Van Tracción Del. 140	2014-	D	2198	4	103	22.518
FORD	FT 350L Van Tracción Trasera 1	2011-2014	D	2198	4	74	44.923
FORD	FT 350L Van Tracción Trasera 1	2011-2014	D	2198	4	92	45.888
FORD	FT 350L Van Tracción Trasera 1	2011-2014	D	2198	4	114	46.697
FORD	FT 350L Van Tracción Trasera 100	2014-	D	2198	4	74	22.381
FORD	FT 350L Van Tracción Trasera 125	2014-	D	2198	4	92	22.882
FORD	FT 350L Van Tracción Trasera 155	2014-	D	2198	4	114	23.232
FORD	FT 350L Van Vulc.Tr.Del.110	2006-2011	D	2198	4	81	54.081
FORD	FT 350L Van Vulc.Tr.Del.140	2006-2011	D	2198	4	103	57.475
FORD	FT 350L Van Vulcano 100	2006-2011	D	2402	4	74	54.887
FORD	FT 350L Van Vulcano 115	2006-2011	D	2402	4	85	56.117
FORD	FT 350L Van Vulcano 140	2006-2011	D	2402	4	103	58.281
FORD	FT 350L Van Vulcano 200	2006-2011	D	3199	4	147	62.268
FORD	FT 350L Van Vulcano DPF 100	2006-2011	D	2402	4	74	58.705
FORD	FT 350M Van 115	2000-2006	D	2402	4	85	48.551
FORD	FT 350M Van 125	2000-2006	D	2402	4	92	42.043
FORD	FT 350M Van 90	2000-2006	D	2402	4	66	41.534
FORD	FT 80 Furgón	1988-2000	D	2496	4	56	13.132
FORD	FT 80 Furgon <2000 kg.	1988-2000	D	2496	4	51	12.725
H-1 Comercial							
HYUNDAI	H-1 2.5CRDI TOP 7	2007-2008	D	2497	4	103	54.590
HYUNDAI	H-1 2.5CRDI TOP Largo 9	2007-2008	D	2497	4	103	55.820



Precios medios de los vehículos comerciales e industriales ligeros usados durante el primer año posterior a su primera matriculación para el año 2019.

G/D/B: Gasolina, Diesel, Biodiesel.

Cilindrada C.C.: Cilindrada en centímetros cúbicos.

P kW: Potencia en kilovatios.

Marca	Modelo-Tipo	Periodo Comercial	G/D/B	Cilindrada C.C.	Puertas	P kW	PMMVC Valor Euros
H-1 Comercial Chasis Cabina							
HYUNDAI	H-1 Comercial 2.5TCI Truck Ch.	2001-2006	D	2476	2	74	38.136
HYUNDAI	H-1 TRUCK 3ST 2.5 TCI con Caja	2007-2008	D	2497	2	103	40.506
H-1 Comercial Combi							
HYUNDAI	H-1 Comercial 2.5 TCI (2+1)	2001-2006	D	2476	4	74	33.437
HYUNDAI	H-1 Comercial 2.5 TCI (5+1)	2001-2006	D	2476	4	74	37.431
HYUNDAI	H-1 Comercial 2.5 TCI TOP 3	2001-2006	D	2476	4	74	36.648
HYUNDAI	H-1 Comercial 2.5 TCI TOP 6	2001-2006	D	2476	4	74	40.798
HYUNDAI	H-1 TQ Wagon 2.5CRDi Style 8pl	2008-2011	D	2497	5	125	59.008
H-1 Comercial Furgón							
HYUNDAI	H-1 TQ VAN 2.5CRDi 3pl.	2008-2011	D	2497	5	125	53.227
HYUNDAI	H-1 TQ VAN 2.5CRDi 6pl.	2008-2011	D	2497	5	125	55.227
HYUNDAI	H-1 VAN 3ST 2.5 VGT TOP	2007-2008	D	2497	4	103	37.612
HYUNDAI	H-1 VAN 6ST 2.5 VGT TOP	2007-2008	D	2497	4	103	47.149
H-100 Furgón							
HYUNDAI	H-100 2.5D DLX 2ven.+1panel	1996-2002	D	2476	4	57	12.929
HYUNDAI	H-100 2.5D DLX Basica	1996-2002	D	2476	4	57	12.318
H350 Chasis Cabina							
HYUNDAI	H350 Chasis 2.5CRDI Essence 5.7M	2015-	D	2497	2	110	20.154
HYUNDAI	H350 Chasis 2.5CRDI Essence 6.1M	2015-	D	2497	2	110	20.602
HYUNDAI	H350 Chasis 2.5CRDI Klass 5.7M	2015-	D	2497	2	110	20.578
HYUNDAI	H350 Chasis 2.5CRDI Klass 6.1M	2015-	D	2497	2	110	21.027
H350 Furgón							
HYUNDAI	H350 Fg. 2.5CRDI Essence 5.5M	2015-	D	2497	4	110	22.893
HYUNDAI	H350 Fg. 2.5CRDI Essence 6.2M	2015-	D	2497	4	110	23.802
HYUNDAI	H350 Fg. 2.5CRDI Klass 5.5M	2015-	D	2497	4	110	23.329
HYUNDAI	H350 Fg. 2.5CRDI Klass 6.2M	2015-	D	2497	4	110	24.238
D-Max							
ISUZU	D-Max 2.5DTI Cb.Exten.2WD L	2007-2012	D	2499	2	100	43.447
ISUZU	D-Max 2.5DTI Cb.Exten.4WD L	2007-2012	D	2499	2	100	48.900
ISUZU	D-Max 2.5DTI Cb.Exten.4WD LS	2007-2012	D	2499	2	100	51.009
ISUZU	D-Max 2.5DTI Cb.Senc.2WD L	2007-2012	D	2499	2	100	40.175
ISUZU	D-Max 2.5DTI Cb.Senc.4WD L	2007-2012	D	2499	2	100	43.774
ISUZU	D-Max 2.5DTI Ch.Cb.Senc.2WD L	2007-2012	D	2499	2	100	35.339
ISUZU	D-Max 2.5DTI DCb.2WD L	2007-2012	D	2499	4	100	45.846
ISUZU	D-Max 2.5DTI DCb.4WD L	2007-2012	D	2499	4	100	52.645
ISUZU	D-Max 2.5DTI DCb.4WD LS	2007-2012	D	2499	4	100	55.081
ISUZU	D-Max 3.0DTI Cb.Ext.4WD LS Aut	2007-2012	D	2999	2	120	58.353
ISUZU	D-Max 3.0DTI Cb.Exten.4WD LS	2007-2012	D	2999	2	120	55.190
ISUZU	D-Max 3.0DTI Cb.Senc.4WD L	2007-2012	D	2999	2	120	47.228
ISUZU	D-Max 3.0DTI DCb.4WD LS	2007-2012	D	2999	4	120	58.680
ISUZU	D-Max 3.0DTI DCb.4WD LS Aut.	2007-2012	D	2999	4	120	62.607
ISUZU	D-Max 3.0DTI DCb.4WD LS Plus	2007-2012	D	2999	4	120	64.207
ISUZU	D-Max 3.0DTI DCb.4WD LS Plus A	2007-2012	D	2999	4	120	68.170
Pick up							
ISUZU	Pick up 2.5 Doble Cabina	2003-2005	G	2499	4	74	39.389
Rodeo							
ISUZU	Rodeo 2.5 DTI Cb.Ext.2WD L	2006-2008	D	2499	2	74	42.756
ISUZU	Rodeo 2.5 DTI Cb.Ext.4WD L	2006-2008	D	2499	2	74	48.694
ISUZU	Rodeo 2.5 DTI Cb.Sen.2WD L	2006-2008	D	2499	2	74	39.278
ISUZU	Rodeo 2.5 DTI Cha.Cb.2WD L	2006-2008	D	2499	2	74	34.103
ISUZU	Rodeo 2.5 DTI Dob.Cb.2WD L	2006-2008	D	2499	4	74	45.343
ISUZU	Rodeo 2.5 DTI Dob.Cb.4WD L	2006-2008	D	2499	4	74	52.088
ISUZU	Rodeo 2.5DTI Cabina Exten. 2WD	2005-2006	D	2499	2	74	35.390
ISUZU	Rodeo 2.5DTI Cabina Exten. 4WD	2005-2006	D	2499	2	74	37.606
ISUZU	Rodeo 2.5DTI Cabina Sen. 2WD	2005-2006	D	2499	2	74	32.456
ISUZU	Rodeo 2.5DTI Doble Cab. 4WD	2005-2006	D	2499	4	74	43.475
ISUZU	Rodeo 2.5DTI Doble Cab.2WD	2005-2006	D	2499	4	74	37.486



Precios medios de los vehículos comerciales e industriales ligeros usados durante el primer año posterior a su primera matriculación para el año 2019.

G/D/B: Gasolina, Diesel, Biodiesel.

Cilindrada C.C.: Cilindrada en centímetros cúbicos.

P kW: Potencia en kilovatios.

Marca	Modelo-Tipo	Periodo Comercial	G/D/B	Cilindrada C.C.	Puertas	P kW	PMMVC Valor Euros
ISUZU	Rodeo 3.0 DTI Cb.Ext.4WD LS	2006-2008	D	2999	2	96	55.481
ISUZU	Rodeo 3.0 DTI Dob.Cb.4WD LS	2006-2008	D	2999	4	96	58.705
ISUZU	Rodeo 3.0DTI Cabina Exten. 4WD	2005-2006	D	2999	2	96	45.331
ISUZU	Rodeo 3.0DTI Cb.Ex.4WD LS Aut.	2006-2008	D	2999	2	96	58.832
ISUZU	Rodeo 3.0DTI D.Cab.4WD Aut.	2005-2006	D	2999	4	96	48.684
ISUZU	Rodeo 3.0DTI Db.Cb.4WD LS Aut.	2006-2008	D	2999	4	96	62.225
ISUZU	Rodeo 3.0DTI Doble Cab. 4WD	2005-2006	D	2999	4	96	45.930
Serie N							
ISUZU	NKR 55 EA (2490mm)	2000-2006	D	2771	2	70	35.325
ISUZU	NKR 55 LL Doble Rueda(3360mm)	2000-2006	D	2771	2	70	37.462
ISUZU	NKR 69 EA (2490mm)	2000-2006	D	3050	2	61	19.342
ISUZU	NKR 77 2EA (2490mm)	2000-2006	D	2999	2	96	46.229
ISUZU	NKR 77 E2L Doble Rueda(2460mm)	2000-2006	D	2999	2	96	49.283
ISUZU	NKR 77 EA (2490mm)	2000-2006	D	2999	2	96	44.313
ISUZU	NKR 77 LL Doble Rueda(3360mm)	2000-2006	D	2999	2	96	49.523
ISUZU	NKR 85 E2L	2007-2008	D	2999	2	110	54.633
ISUZU	NKR 85 LL	2007-2008	D	2999	2	110	54.887
ISUZU	NLR 85AL-ED1 Cb. Est. RS	2008-	D	2999	2	110	55.808
ISUZU	NLR 85L-ED5 Cb. Est.	2008-	D	2999	2	110	61.444
ISUZU	NLR 85L-HD5 Cb. Est.	2008-	D	2999	2	110	61.698
ISUZU	NLR 85L-HD5W Cb. Est. Dob.	2008-	D	2999	2	110	65.770
ISUZU	NLS 85AL-FD5 4X4 Cb. Est.	2008-	D	2999	2	110	85.221
ISUZU	NNR 85L-FD5 Cb. Ancha	2008-	D	2999	2	110	65.516
ISUZU	NNR 85L-HD5 Cb. Ancha	2008-	D	2999	2	110	66.352
ISUZU	NNR 85L-HD5W Cb. Ancha Dob.	2008-	D	2999	2	110	70.387
ISUZU	NPR 55 GL Doble Rueda (2760mm)	2000-2006	D	2771	2	70	39.804
ISUZU	NPR 55 LL Doble Rueda(3365mm)	2000-2006	D	2771	2	70	40.211
ISUZU	NPR 69 L Doble Rueda (3365mm)	2000-2006	D	3050	2	61	20.767
ISUZU	NPR 77 GL Doble Rueda(2765mm)	2000-2006	D	2999	2	96	51.978
ISUZU	NPR 77 LL Doble Cabina(3365mm)	2000-2006	D	2999	2	96	60.481
ISUZU	NPR 77 LL Doble Rueda(3365mm)	2000-2006	D	2999	2	96	52.637
ISUZU	NPR 85 GL	2007-2008	D	2999	2	110	57.687
ISUZU	NPR 85 LL	2007-2008	D	2999	2	110	58.450
Daily City Camión Chasis Cabina							
IVECO	Ch.Cb. 29L10Tra. 3000RS Ataq.	2006-2011	D	2286	2	71	43.883
IVECO	Ch.Cb. 29L10Tra. 3450RS Ataq.	2006-2011	D	2286	2	71	44.937
IVECO	Ch.Cb. 29L12Tra. 3000RS Ataq.	2006-2011	D	2286	2	85	44.937
IVECO	Ch.Cb. 29L12Tra. 3450RS Ataq.	2006-2011	D	2286	2	85	45.955
IVECO	Ch.Cb. 29L14Tra. 3000RS Ataq.	2006-2011	D	2286	2	100	47.010
IVECO	Ch.Cb. 29L14Tra. 3450RS Ataq.	2006-2011	D	2286	2	100	48.064
IVECO	Ch.Cb. 35C10Tor. 3000RD	2006-2011	D	2286	2	71	63.880
IVECO	Ch.Cb. 35C10Tor. 3450RD	2006-2011	D	2286	2	71	64.643
IVECO	Ch.Cb. 35C10Tor. 3750RD	2006-2011	D	2286	2	71	65.407
IVECO	Ch.Cb. 35C10Tor. 4100RD	2006-2011	D	2286	2	71	66.170
IVECO	Ch.Cb. 35C10Tra. 3000RD	2006-2011	D	2286	2	71	63.371
IVECO	Ch.Cb. 35C10Tra. 3450RD	2006-2011	D	2286	2	71	64.134
IVECO	Ch.Cb. 35C10Tra. 3750RD	2006-2011	D	2286	2	71	64.898
IVECO	Ch.Cb. 35C10Tra. 4100RD	2006-2011	D	2286	2	71	65.661
IVECO	Ch.Cb. 35C11Tor. 3000RD	2006-2011	D	2286	2	78	68.097
IVECO	Ch.Cb. 35C11Tor. 3450RD	2006-2011	D	2286	2	78	68.860
IVECO	Ch.Cb. 35C11Tor. 3750RD	2006-2011	D	2286	2	78	69.660
IVECO	Ch.Cb. 35C11Tor. 4100RD	2006-2011	D	2286	2	78	70.424
IVECO	Ch.Cb. 35C11Tra. 3000RD	2006-2011	D	2286	2	78	67.588
IVECO	Ch.Cb. 35C11Tra. 3450RD	2006-2011	D	2286	2	78	68.351
IVECO	Ch.Cb. 35C11Tra. 3750RD	2006-2011	D	2286	2	78	69.151
IVECO	Ch.Cb. 35C11Tra. 4100RD	2006-2011	D	2286	2	78	69.915
IVECO	Ch.Cb. 35C12Tor. 3000RD	2006-2011	D	2286	2	85	66.934
IVECO	Ch.Cb. 35C12Tor. 3450RD	2006-2011	D	2286	2	85	67.697



Precios medios de los vehículos comerciales e industriales ligeros usados durante el primer año posterior a su primera matriculación para el año 2019.

G/D/B: Gasolina, Diesel, Biodiesel.

Cilindrada C.C.: Cilindrada en centímetros cúbicos.

P kW: Potencia en kilovatios.

Marca	Modelo-Tipo	Periodo Comercial	G/D/B	Cilindrada C.C.	Puertas	P kW	PMMVC Valor Euros
IVECO	Ch.Cb. 35C12Tor. 3750RD	2006-2011	D	2286	2	85	68.461
IVECO	Ch.Cb. 35C12Tor. 4100RD	2006-2011	D	2286	2	85	69.260
IVECO	Ch.Cb. 35C12Tra. 3000RD	2006-2011	D	2286	2	85	66.425
IVECO	Ch.Cb. 35C12Tra. 3450RD	2006-2011	D	2286	2	85	67.188
IVECO	Ch.Cb. 35C12Tra. 3750RD	2006-2011	D	2286	2	85	67.952
IVECO	Ch.Cb. 35C12Tra. 4100RD	2006-2011	D	2286	2	85	68.751
IVECO	Ch.Cb. 35C13Tor. 3000RD	2006-2011	D	2286	2	93	71.478
IVECO	Ch.Cb. 35C13Tor. 3450RD	2006-2011	D	2286	2	93	72.278
IVECO	Ch.Cb. 35C13Tor. 3750RD	2006-2011	D	2286	2	93	73.042
IVECO	Ch.Cb. 35C13Tor. 4100RD	2006-2011	D	2286	2	93	73.841
IVECO	Ch.Cb. 35C13Tra. 3000RD	2006-2011	D	2286	2	93	70.969
IVECO	Ch.Cb. 35C13Tra. 3450RD	2006-2011	D	2286	2	93	71.733
IVECO	Ch.Cb. 35C13Tra. 3750RD	2006-2011	D	2286	2	93	72.533
IVECO	Ch.Cb. 35C13Tra. 4100RD	2006-2011	D	2286	2	93	73.296
IVECO	Ch.Cb. 35C14GTor. 3450RD	2009-2011	G	3000	2	100	113.980
IVECO	Ch.Cb. 35C14GTor. 3750RD	2009-2011	G	3000	2	100	114.816
IVECO	Ch.Cb. 35C14Tor. 3000RD	2009-2011	D	3000	2	103	87.257
IVECO	Ch.Cb. 35C14Tor. 3450RD	2009-2011	D	3000	2	103	88.093
IVECO	Ch.Cb. 35C14Tor. 3750RD	2009-2011	D	3000	2	103	88.930
IVECO	Ch.Cb. 35C14Tor. 4100RD	2009-2011	D	3000	2	103	89.766
IVECO	Ch.Cb. 35C14Tra. 3000RD	2009-2011	D	3000	2	103	86.675
IVECO	Ch.Cb. 35C14Tra. 3450RD	2009-2011	D	3000	2	103	87.512
IVECO	Ch.Cb. 35C14Tra. 3750RD	2009-2011	D	3000	2	103	88.348
IVECO	Ch.Cb. 35C14Tra. 4100RD	2009-2011	D	3000	2	103	89.184
IVECO	Ch.Cb. 35C15Tor. 3000RD	2006-2011	D	2998	2	107	75.005
IVECO	Ch.Cb. 35C15Tor. 3450RD	2006-2011	D	2998	2	107	75.768
IVECO	Ch.Cb. 35C15Tor. 3750RD	2006-2011	D	2998	2	107	76.568
IVECO	Ch.Cb. 35C15Tor. 4100RD	2006-2011	D	2998	2	107	77.332
IVECO	Ch.Cb. 35C15Tra. 3000RD	2006-2011	D	2998	2	107	74.459
IVECO	Ch.Cb. 35C15Tra. 3450RD	2006-2011	D	2998	2	107	75.259
IVECO	Ch.Cb. 35C15Tra. 3750RD	2006-2011	D	2998	2	107	76.023
IVECO	Ch.Cb. 35C15Tra. 4100RD	2006-2011	D	2998	2	107	76.823
IVECO	Ch.Cb. 35C17Tor. 3000RD	2009-2011	D	3000	2	125	91.693
IVECO	Ch.Cb. 35C17Tor. 3450RD	2009-2011	D	3000	2	125	92.529
IVECO	Ch.Cb. 35C17Tor. 3750RD	2009-2011	D	3000	2	125	93.365
IVECO	Ch.Cb. 35C17Tor. 4100RD	2009-2011	D	3000	2	125	94.201
IVECO	Ch.Cb. 35C17Tra. 3000RD	2009-2011	D	3000	2	125	91.147
IVECO	Ch.Cb. 35C17Tra. 3450RD	2009-2011	D	3000	2	125	91.984
IVECO	Ch.Cb. 35C17Tra. 3750RD	2009-2011	D	3000	2	125	92.820
IVECO	Ch.Cb. 35C17Tra. 4100RD	2009-2011	D	3000	2	125	93.656
IVECO	Ch.Cb. 35C18Tor. 3000RD	2006-2011	D	2998	2	129	79.150
IVECO	Ch.Cb. 35C18Tor. 3450RD	2006-2011	D	2998	2	129	79.949
IVECO	Ch.Cb. 35C18Tor. 3750RD	2006-2011	D	2998	2	129	80.713
IVECO	Ch.Cb. 35C18Tor. 4100RD	2006-2011	D	2998	2	129	81.513
IVECO	Ch.Cb. 35C18Tra. 3000RD	2006-2011	D	2998	2	129	78.641
IVECO	Ch.Cb. 35C18Tra. 3450RD	2006-2011	D	2998	2	129	79.404
IVECO	Ch.Cb. 35C18Tra. 3750RD	2006-2011	D	2998	2	129	80.204
IVECO	Ch.Cb. 35C18Tra. 4100RD	2006-2011	D	2998	2	129	80.967
IVECO	Ch.Cb. 35S10Tra. 3000RS	2006-2011	D	2286	2	71	57.335
IVECO	Ch.Cb. 35S10Tra. 3450RS	2006-2011	D	2286	2	71	58.099
IVECO	Ch.Cb. 35S10Tra. 3750RS	2006-2011	D	2286	2	71	58.899
IVECO	Ch.Cb. 35S11Tra. 3000RS	2006-2011	D	2286	2	78	61.189
IVECO	Ch.Cb. 35S11Tra. 3450RS	2006-2011	D	2286	2	78	61.989
IVECO	Ch.Cb. 35S11Tra. 3750RS	2006-2011	D	2286	2	78	62.752
IVECO	Ch.Cb. 35S12Tra. 3000RS	2006-2011	D	2286	2	85	60.426
IVECO	Ch.Cb. 35S12Tra. 3450RS	2006-2011	D	2286	2	85	61.189
IVECO	Ch.Cb. 35S12Tra. 3750RS	2006-2011	D	2286	2	85	61.953
IVECO	Ch.Cb. 35S13Tra. 3000RS	2006-2011	D	2286	2	93	64.570



Precios medios de los vehículos comerciales e industriales ligeros usados durante el primer año posterior a su primera matriculación para el año 2019.

G/D/B: Gasolina, Diesel, Biodiesel.

Cilindrada C.C.: Cilindrada en centímetros cúbicos.

P kW: Potencia en kilovatios.

Marca	Modelo-Tipo	Periodo Comercial	G/D/B	Cilindrada C.C.	Puertas	P kW	PMMVC Valor Euros
IVECO	Ch.Cb. 35S13Tra. 3450RS	2006-2011	D	2286	2	93	65.370
IVECO	Ch.Cb. 35S13Tra. 3750RS	2006-2011	D	2286	2	93	66.134
IVECO	Ch.Cb. 35S14GTra. 3450RS	2009-2011	G	3000	2	100	105.799
IVECO	Ch.Cb. 35S14GTra. 3750RS	2009-2011	G	3000	2	100	106.599
IVECO	Ch.Cb. 35S14Tra. 3000RS	2006-2011	D	2286	2	100	67.188
IVECO	Ch.Cb. 35S14Tra. 3000RS	2009-2011	D	3000	2	103	78.895
IVECO	Ch.Cb. 35S14Tra. 3450RS	2006-2011	D	2286	2	100	67.952
IVECO	Ch.Cb. 35S14Tra. 3450RS	2009-2011	D	3000	2	103	79.731
IVECO	Ch.Cb. 35S14Tra. 3750RS	2006-2011	D	2286	2	100	68.751
IVECO	Ch.Cb. 35S14Tra. 3750RS	2009-2011	D	3000	2	103	80.567
IVECO	Ch.Cb. 35S17Tra. 3000RS	2009-2011	D	3000	2	125	83.331
IVECO	Ch.Cb. 35S17Tra. 3450RS	2009-2011	D	3000	2	125	84.167
IVECO	Ch.Cb. 35S17Tra. 3750RS	2009-2011	D	3000	2	125	85.003
IVECO	Ch.Cb. 35S17W 3050RS	2009-2011	D	3000	2	125	158.844
IVECO	Ch.Cb. 35S17W 3400RS	2009-2011	D	3000	2	125	159.681
IVECO	Ch.Cb. 35S18Tra. 3000RS	2006-2011	D	2998	2	129	71.369
IVECO	Ch.Cb. 35S18Tra. 3450RS	2006-2011	D	2998	2	129	72.133
IVECO	Ch.Cb. 35S18Tra. 3750RS	2006-2011	D	2998	2	129	72.896
IVECO	Ch.Cb. 35S18W 3050RS	2006-2011	D	2998	2	129	139.684
IVECO	Ch.Cb. 35S18W 3400RS	2006-2011	D	2998	2	129	140.448
IVECO	Ch.Cb. 50C14Tor. 3450RD	2009-2011	D	3000	2	103	89.511
IVECO	Ch.Cb. 50C14Tor. 3750RD	2009-2011	D	3000	2	103	90.348
IVECO	Ch.Cb. 50C14Tor. 4350RD	2009-2011	D	3000	2	103	92.020
IVECO	Ch.Cb. 50C14Tor. 4750RD	2009-2011	D	3000	2	103	92.856
IVECO	Ch.Cb. 50C15Tor. 3450RD	2006-2011	D	2998	2	107	77.114
IVECO	Ch.Cb. 50C15Tor. 3750RD	2006-2011	D	2998	2	107	77.913
IVECO	Ch.Cb. 50C15Tor. 4350RD	2006-2011	D	2998	2	107	79.477
IVECO	Ch.Cb. 50C15Tor. 4750RD	2006-2011	D	2998	2	107	80.240
IVECO	Ch.Cb. 50C17Tor. 3450RD	2009-2011	D	3000	2	125	93.983
IVECO	Ch.Cb. 50C17Tor. 3750RD	2009-2011	D	3000	2	125	94.819
IVECO	Ch.Cb. 50C17Tor. 4350RD	2009-2011	D	3000	2	125	96.492
IVECO	Ch.Cb. 50C17Tor. 4750RD	2009-2011	D	3000	2	125	97.328
IVECO	Ch.Cb. 50C18Tor. 3450RD	2006-2011	D	2998	2	129	81.295
IVECO	Ch.Cb. 50C18Tor. 3750RD	2006-2011	D	2998	2	129	82.058
IVECO	Ch.Cb. 50C18Tor. 4350RD	2006-2011	D	2998	2	129	83.621
IVECO	Ch.Cb. 50C18Tor. 4750RD	2006-2011	D	2998	2	129	84.421
IVECO	Ch.DCb. 35C10DTor. 3450RD	2006-2011	D	2286	4	71	69.260
IVECO	Ch.DCb. 35C10DTor. 3750RD	2006-2011	D	2286	4	71	70.024
IVECO	Ch.DCb. 35C10DTor. 4100RD	2006-2011	D	2286	4	71	70.787
IVECO	Ch.DCb. 35C11DTor. 3450RD	2006-2011	D	2286	4	78	73.841
IVECO	Ch.DCb. 35C11DTor. 3750RD	2006-2011	D	2286	4	78	74.605
IVECO	Ch.DCb. 35C11DTor. 4100RD	2006-2011	D	2286	4	78	75.368
IVECO	Ch.DCb. 35C12DTor. 3450RD	2006-2011	D	2286	4	85	72.314
IVECO	Ch.DCb. 35C12DTor. 3750RD	2006-2011	D	2286	4	85	73.078
IVECO	Ch.DCb. 35C12DTor. 4100RD	2006-2011	D	2286	4	85	73.841
IVECO	Ch.DCb. 35C13DTor. 3450RD	2006-2011	D	2286	4	93	77.223
IVECO	Ch.DCb. 35C13DTor. 3750RD	2006-2011	D	2286	4	93	77.986
IVECO	Ch.DCb. 35C13DTor. 4100RD	2006-2011	D	2286	4	93	78.786
IVECO	Ch.DCb. 35C14GTor. 4100RD	2009-2011	G	3000	2	100	120.815
IVECO	Ch.DCb. 35C15DTor. 3450RD	2006-2011	D	2998	4	107	80.713
IVECO	Ch.DCb. 35C15DTor. 3750RD	2006-2011	D	2998	4	107	81.513
IVECO	Ch.DCb. 35C15DTor. 4100RD	2006-2011	D	2998	4	107	82.276
IVECO	Ch.DCb. 35C18DTor. 3450RD	2006-2011	D	2998	4	129	84.894
IVECO	Ch.DCb. 35C18DTor. 3750RD	2006-2011	D	2998	4	129	85.657
IVECO	Ch.DCb. 35C18DTor. 4100RD	2006-2011	D	2998	4	129	86.457
IVECO	Ch.DCb. 35S11DTra. 3450RS	2006-2011	D	2286	4	78	66.934
IVECO	Ch.DCb. 35S11DTra. 3750RS	2006-2011	D	2286	4	78	67.697
IVECO	Ch.DCb. 35S12DTra. 3450RS	2006-2011	D	2286	4	85	65.806



Precios medios de los vehículos comerciales e industriales ligeros usados durante el primer año posterior a su primera matriculación para el año 2019.

G/D/B: Gasolina, Diesel, Biodiesel.

Cilindrada C.C.: Cilindrada en centímetros cúbicos.

P kW: Potencia en kilovatios.

Marca	Modelo-Tipo	Periodo Comercial	G/D/B	Cilindrada C.C.	Puertas	P kW	PMMVC Valor Euros
IVECO	Ch.DCb. 35S12DTra. 3750RS	2006-2011	D	2286	4	85	66.570
IVECO	Ch.DCb. 35S13DTra. 3450RS	2006-2011	D	2286	4	93	70.315
IVECO	Ch.DCb. 35S13DTra. 3750RS	2006-2011	D	2286	4	93	71.078
IVECO	Ch.DCb. 35S14DTra. 3450RS	2006-2011	D	2286	4	100	72.896
IVECO	Ch.DCb. 35S14DTra. 3750RS	2006-2011	D	2286	4	100	73.696
IVECO	Ch.DCb. 35S18DTra. 3450RS	2006-2011	D	2998	4	129	77.077
IVECO	Ch.DCb. 35S18DTra. 3750RS	2006-2011	D	2998	4	129	77.841
IVECO	Ch.DCb. 35S18W 3400RS	2006-2011	D	2998	4	129	145.065
IVECO	Ch.DCb. 50C15DTor. 3450RD	2006-2011	D	2998	4	107	82.058
IVECO	Ch.DCb. 50C15DTor. 3750RD	2006-2011	D	2998	4	107	82.858
IVECO	Ch.DCb. 50C15DTor. 4350RD	2006-2011	D	2998	4	107	84.421
IVECO	Ch.DCb. 50C18DTor. 3450RD	2006-2011	D	2998	4	129	86.239
IVECO	Ch.DCb. 50C18DTor. 3750RD	2006-2011	D	2998	4	129	87.003
IVECO	Ch.DCb. 50C18DTor. 4350RD	2006-2011	D	2998	4	129	88.566
IVECO	Daily Ch.Cab. 29 L10 3000mmRS	1999-2006	D	2286	2	71	14.557
IVECO	Daily Ch.Cab. 29 L11 3000mm RS	1999-2006	D	2798	2	77	17.204
IVECO	Daily Ch.Cab. 29 L12 3000mmRS	1999-2006	D	2286	2	85	14.456
IVECO	Daily Ch.Cab. 29 L13 3000mm RS	1999-2006	D	2798	2	92	16.492
IVECO	Daily Ch.Cab. 29 L13 3000mm RS	1999-2006	D	2798	2	107	15.881
IVECO	Daily Ch.Cab. 29 L9 3000mm RS	1999-2006	D	2798	2	63	14.252
IVECO	Daily Ch.Cab. 35 C10 3450mmRD	1999-2006	D	2286	2	71	25.959
IVECO	Daily Ch.Cab. 35 C11 3450mm RD	1999-2006	D	2798	2	77	21.582
IVECO	Daily Ch.Cab. 35 C12 3450mmRD	1999-2006	D	2286	2	85	28.097
IVECO	Daily Ch.Cab. 35 C13 3450mm RD	1999-2006	D	2798	2	100	26.468
IVECO	Daily Ch.Cab. 35 C15 3450mm RD	1999-2006	D	2798	2	107	27.588
IVECO	Daily Ch.Cab. 35 C9 3450mm RD	1999-2006	D	2798	2	63	20.767
IVECO	Daily Ch.Cab. 35 S10 3000mmRS	1999-2006	D	2286	2	71	22.803
IVECO	Daily Ch.Cab. 35 S12 3000mmRS	1999-2006	D	2286	2	85	24.025
IVECO	Daily Ch.Cab. 35 S9 3000mm RS	1999-2006	D	2798	2	63	19.037
IVECO	Daily Ch.Cab.35 S11 3000mm RS	1999-2006	D	2798	2	77	19.851
IVECO	Daily Ch.Cab.35 S13 3000mm RS	1999-2006	D	2798	2	92	24.432
IVECO	Daily Ch.Cab.35 S15 3000mm RS	1999-2006	D	2798	2	107	25.654
IVECO	Daily Ch.DC. 35 C10 3450mm RD	1999-2006	D	2286	4	71	25.348
IVECO	Daily Ch.DC. 35 C11 3450mm RD	1999-2006	D	2798	4	77	23.516
IVECO	Daily Ch.DC. 35 C12 3450mm RD	1999-2006	D	2286	4	85	26.773
IVECO	Daily Ch.DC. 35 C13 3450mm RD	1999-2006	D	2798	4	92	28.402
IVECO	Daily Ch.DC. 35 C15 3450mm RD	1999-2006	D	2798	2	107	29.420
IVECO	Daily Ch.DC. 35 C9 3450mm RD	1999-2006	D	2798	4	63	22.803
IVECO	Daily Ch.DC. 35 S10 3450mm RS	1999-2006	D	2286	4	71	23.923
IVECO	Daily Ch.DC. 35 S11 3450mm RS	1999-2006	D	2798	4	77	22.192
IVECO	Daily Ch.DC. 35 S12 3450mm RS	1999-2006	D	2286	4	85	25.246
IVECO	Daily Ch.DC. 35 S13 3450mm RS	1999-2006	D	2798	4	92	26.875
IVECO	Daily Ch.DC. 35 S15 3450mm RS	1999-2006	D	2798	2	107	27.893
IVECO	Daily Ch.DC. 35 S9 3450mm RS	1999-2006	D	2798	4	63	21.378
IVECO	Daily Frontis 35 C11 3450mm RD	1999-2006	D	2798	2	77	20.258
IVECO	Daily Frontis 35 C12 3450mm RD	1999-2006	D	2286	2	85	23.312
IVECO	Daily Frontis 35 C13 3450mm RD	1999-2006	D	2798	2	92	22.600
IVECO	Daily Frontis 35 C15 3450mm RD	1999-2006	D	2798	2	107	26.061
IVECO	Daily Frontis 35 C9 3450mm RD	1999-2006	D	2798	2	63	19.037
IVECO	Frontis 35C12CCTor. 3450RD	2006-2011	D	2286	2	85	64.643
IVECO	Frontis 35C12CCTor. 3750RD	2006-2011	D	2286	2	85	65.407
IVECO	Frontis 35C12CCTor. 4100RD	2006-2011	D	2286	2	85	66.170
IVECO	Frontis 35C12CCTra. 3450RD	2006-2011	D	2286	2	85	64.134
IVECO	Frontis 35C12CCTra. 3750RD	2006-2011	D	2286	2	85	64.898
IVECO	Frontis 35C12CCTra. 4100RD	2006-2011	D	2286	2	85	65.661
IVECO	Frontis 35C13CCTor. 3450RD	2006-2011	D	2286	2	85	69.406
IVECO	Frontis 35C13CCTor. 3750RD	2006-2011	D	2286	2	93	70.169
IVECO	Frontis 35C13CCTor. 4100RD	2006-2011	D	2286	2	93	70.969



Precios medios de los vehículos comerciales e industriales ligeros usados durante el primer año posterior a su primera matriculación para el año 2019.

G/D/B: Gasolina, Diesel, Biodiesel.

Cilindrada C.C.: Cilindrada en centímetros cúbicos.

P kW: Potencia en kilovatios.

Marca	Modelo-Tipo	Periodo Comercial	G/D/B	Cilindrada C.C.	Puertas	P kW	PMMVC Valor Euros
IVECO	Frontis 35C13CCTra. 3450RD	2006-2011	D	2286	2	93	68.860
IVECO	Frontis 35C13CCTra. 3750RD	2006-2011	D	2286	2	93	69.660
IVECO	Frontis 35C13CCTra. 4100RD	2006-2011	D	2286	2	93	70.424
IVECO	Frontis 35C15CCTor. 3000RD	2006-2011	D	2998	2	107	72.133
IVECO	Frontis 35C15CCTor. 3450RD	2006-2011	D	2998	2	107	72.896
IVECO	Frontis 35C15CCTor. 3750RD	2006-2011	D	2998	2	107	73.696
IVECO	Frontis 35C15CCTor. 4100RD	2006-2011	D	2998	2	107	74.459
IVECO	Frontis 35C15CCTra. 3000RD	2006-2011	D	2998	2	107	71.624
IVECO	Frontis 35C15CCTra. 3450RD	2006-2011	D	2998	2	107	72.387
IVECO	Frontis 35C15CCTra. 3750RD	2006-2011	D	2998	2	107	73.187
IVECO	Frontis 35C15CCTra. 4100RD	2006-2011	D	2998	2	107	73.950
IVECO	Frontis 35C18CCTor. 3000RD	2006-2011	D	2998	2	129	76.314
IVECO	Frontis 35C18CCTor. 3450RD	2006-2011	D	2998	2	129	77.077
IVECO	Frontis 35C18CCTor. 3750RD	2006-2011	D	2998	2	129	77.841
IVECO	Frontis 35C18CCTor. 4100RD	2006-2011	D	2998	2	129	78.641
IVECO	Frontis 35C18CCTra. 3000RD	2006-2011	D	2998	2	129	75.768
IVECO	Frontis 35C18CCTra. 3450RD	2006-2011	D	2998	2	129	76.568
IVECO	Frontis 35C18CCTra. 3750RD	2006-2011	D	2998	2	129	77.332
IVECO	Frontis 35C18CCTra. 4100RD	2006-2011	D	2998	2	129	78.132
IVECO	Frontis 35S12CCTra. 3750RS	2006-2011	D	2286	2	85	58.899
IVECO	Frontis 35S13CCTra. 3750RS	2006-2011	D	2286	2	93	63.298
IVECO	Frontis 35S14CCTra. 3750RS	2006-2011	D	2286	2	100	65.879
IVECO	Frontis 35S18CCTra. 3750RS	2006-2011	D	2998	2	129	70.060
Daily City Camión Combi							
IVECO	Com.9 29L14CTra. 3000CRS 7.3 A	2006-2011	D	2286	4	100	65.116
IVECO	Com.9 29L14CTra. 3000LRS 10.2	2006-2011	D	2286	4	100	66.388
IVECO	Com.9 29L14CTra. 3000LRS 8.3 A	2006-2011	D	2286	4	100	65.625
IVECO	Com.9 35S14CTra. 3000CRS 7.3	2006-2011	D	2286	4	100	81.367
IVECO	Com.9 35S14CTra. 3000LRS 10.2	2006-2011	D	2286	4	100	82.676
IVECO	Com.9 35S14CTra. 3000LRS 8.3	2006-2011	D	2286	4	100	81.876
IVECO	Daily Family 7m3 29 L9 CortoRS	1999-2006	D	2798	4	63	19.037
IVECO	Daily Family 7m3 35 S9 CortoRS	1999-2006	D	2798	4	63	21.073
IVECO	Daily Family 7m3 35S10CortoRS	1999-2006	D	2286	4	71	25.857
IVECO	Daily Family 7m3 35S12CortoRS	1999-2006	D	2286	4	85	26.773
IVECO	Daily Family 8m3 29 L9 LargoRS	1999-2006	D	2798	4	63	19.546
IVECO	Daily Family 8m3 29L11 LargoRS	1999-2006	D	2798	4	77	20.360
IVECO	Daily Family 8m3 35 S9 LargoRS	1999-2006	D	2798	4	63	21.683
IVECO	Daily Family 8m3 35S10LargoRS	1999-2006	D	2286	4	71	26.163
IVECO	Daily Family 8m3 35S11 LargoRS	1999-2006	D	2798	4	77	22.396
IVECO	Daily Family 8m3 35S12LargoRS	1999-2006	D	2286	4	85	27.384
IVECO	Daily Family 8m3 35S13 LargoRS	1999-2006	D	2798	4	92	27.282
IVECO	Daily Family10m3 29 L10LargoRS	1999-2006	D	2286	4	71	22.091
IVECO	Daily Family10m3 29 L9 LargoRS	1999-2006	D	2798	4	63	20.665
IVECO	Daily Family10m3 29L11 LargoRS	1999-2006	D	2798	4	77	21.378
IVECO	Daily Family10m3 29L12 LargoRS	1999-2006	D	2286	4	85	22.294
IVECO	Daily Family10m3 29L13 LargoRS	1999-2006	D	2798	4	92	24.127
IVECO	Daily Family10m3 35 S9 LargoRS	1999-2006	D	2798	4	63	22.701
IVECO	Daily Family10m3 35S10LargoRS	1999-2006	D	2286	4	71	27.384
IVECO	Daily Family10m3 35S11 LargoRS	1999-2006	D	2798	4	77	23.516
IVECO	Daily Family10m3 35S12LargoRS	1999-2006	D	2286	4	85	28.300
IVECO	Daily Family10m3 35S13 LargoRS	1999-2006	D	2798	4	77	25.450
IVECO	Daily Family10m3 35S13 LargoRS	1999-2006	D	2798	4	92	30.336
IVECO	Daily Family10m3 35S15 LargoRS	1999-2006	D	2798	4	107	29.827
IVECO	Daily Family12m3 35S11 LargoRS	1999-2006	D	2798	4	77	24.228
IVECO	Daily Family12m3 35S12LargoRS	1999-2006	D	2286	4	85	28.300
IVECO	Daily Family7m3 29 L11 CortoRS	1999-2006	D	2798	4	77	19.851
IVECO	Daily Family7m3 29 L12CortoRS	1999-2006	D	2286	4	85	20.767
IVECO	Daily Family7m3 29 L13 CortoRS	1999-2006	D	2798	4	77	21.785



Precios medios de los vehículos comerciales e industriales ligeros usados durante el primer año posterior a su primera matriculación para el año 2019.

G/D/B: Gasolina, Diesel, Biodiesel.

Cilindrada C.C.: Cilindrada en centímetros cúbicos.

P kW: Potencia en kilovatios.

Marca	Modelo-Tipo	Periodo Comercial	G/D/B	Cilindrada C.C.	Puertas	P kW	PMMVC Valor Euros
IVECO	Daily Family7m3 29 L13CortoRS	1999-2006	D	2800	4	92	22.294
IVECO	Daily Family7m3 29L10 CortoRS	1999-2006	D	2286	4	71	20.564
IVECO	Daily Family7m3 35 S11 CortoRS	1999-2006	D	2798	4	77	21.887
IVECO	Daily Family7m3 35 S13 CortoRS	1999-2006	D	2798	4	92	26.875
IVECO	Daily Family7m3 35 S15 CortoRS	1999-2006	D	2798	4	107	28.300
IVECO	Daily Family8m3 29 L10LargoRS	1999-2006	D	2286	4	71	21.073
IVECO	Daily Family8m3 29 L12LargoRS	1999-2006	D	2286	4	85	21.276
IVECO	Daily Family8m3 29 L13 LargoRS	1999-2006	D	2798	4	92	23.109
IVECO	Daily Family8m3 35 S15 LargoRS	1999-2006	D	2798	4	107	28.911
IVECO	Fam. 29L10SVTra. 3000CRS 7.3 A	2006-2011	D	2286	4	71	51.191
IVECO	Fam. 29L10SVTra. 3000CRS 9.0 A	2006-2011	D	2286	4	71	53.518
IVECO	Fam. 29L10SVTra. 3000LRS 10.2	2006-2011	D	2286	4	71	54.572
IVECO	Fam. 29L10SVTra. 3000LRS 8.3 A	2006-2011	D	2286	4	71	52.209
IVECO	Fam. 29L10SVTra. 3300RS 12.0 A	2006-2011	D	2286	4	71	56.644
IVECO	Fam. 29L12SVTra. 3000CRS 7.3 A	2006-2011	D	2286	4	85	52.463
IVECO	Fam. 29L12SVTra. 3000CRS 9.0 A	2006-2011	D	2286	4	85	54.827
IVECO	Fam. 29L12SVTra. 3000LRS 10.2	2006-2011	D	2286	4	85	55.881
IVECO	Fam. 29L12SVTra. 3000LRS 8.3 A	2006-2011	D	2286	4	85	53.518
IVECO	Fam. 29L12SVTra. 3300RS 12.0 A	2006-2011	D	2286	4	85	57.953
IVECO	Fam. 29L14SVTra. 3000CRS 7.3 A	2006-2011	D	2286	4	100	54.172
IVECO	Fam. 29L14SVTra. 3000CRS 9.0 A	2006-2011	D	2286	4	100	56.499
IVECO	Fam. 29L14SVTra. 3000LRS 10.2	2006-2011	D	2286	4	100	57.553
IVECO	Fam. 29L14SVTra. 3000LRS 8.3 A	2006-2011	D	2286	4	100	55.227
IVECO	Fam. 29L14SVTra. 3300RS 12.0 A	2006-2011	D	2286	4	100	59.626
IVECO	Fam. 35C10SVTor. 3000CRD 9.0	2006-2011	D	2286	4	71	70.024
IVECO	Fam. 35C10SVTor. 3000LRD 10.2	2006-2011	D	2286	4	71	71.042
IVECO	Fam. 35C10SVTor. 3300RD 12.0	2006-2011	D	2286	4	71	73.078
IVECO	Fam. 35C10SVTor. 3950RD 15.6	2006-2011	D	2286	4	71	77.186
IVECO	Fam. 35C10SVTra. 3000CRD 9.0	2006-2011	D	2286	4	71	69.515
IVECO	Fam. 35C10SVTra. 3000LRD 10.2	2006-2011	D	2286	4	71	70.533
IVECO	Fam. 35C10SVTra. 3300RD 12.0	2006-2011	D	2286	4	71	72.569
IVECO	Fam. 35C10SVTra. 3950RD 15.6	2006-2011	D	2286	4	71	76.677
IVECO	Fam. 35C11SVTor. 3000CRD 9.0	2006-2011	D	2286	4	78	74.205
IVECO	Fam. 35C11SVTor. 3000LRD 10.2	2006-2011	D	2286	4	78	75.259
IVECO	Fam. 35C11SVTor. 3300RD 12.0	2006-2011	D	2286	4	78	77.332
IVECO	Fam. 35C11SVTra. 3000CRD 9.0	2006-2011	D	2286	4	78	73.696
IVECO	Fam. 35C11SVTra. 3000LRD 10.2	2006-2011	D	2286	4	78	74.750
IVECO	Fam. 35C11SVTra. 3300RD 12.0	2006-2011	D	2286	4	78	76.823
IVECO	Fam. 35C12SVTor. 3000CRD 9.0	2006-2011	D	2286	4	85	72.569
IVECO	Fam. 35C12SVTor. 3000LRD 10.2	2006-2011	D	2286	4	85	73.587
IVECO	Fam. 35C12SVTor. 3300RD 12.0	2006-2011	D	2286	4	85	75.659
IVECO	Fam. 35C12SVTor. 3950RD 15.6	2006-2011	D	2286	4	85	79.731
IVECO	Fam. 35C12SVTra. 3000CRD 9.0	2006-2011	D	2286	4	85	72.060
IVECO	Fam. 35C12SVTra. 3000LRD 10.2	2006-2011	D	2286	4	85	73.078
IVECO	Fam. 35C12SVTra. 3300RD 12.0	2006-2011	D	2286	4	85	75.114
IVECO	Fam. 35C12SVTra. 3950RD 15.6	2006-2011	D	2286	4	85	79.222
IVECO	Fam. 35C13SVTor. 3000CRD 9.0	2006-2011	D	2286	4	93	77.077
IVECO	Fam. 35C13SVTor. 3000LRD 10.2	2006-2011	D	2286	4	93	78.132
IVECO	Fam. 35C13SVTor. 3300RD 12.0	2006-2011	D	2286	4	93	80.204
IVECO	Fam. 35C13SVTra. 3000CRD 9.0	2006-2011	D	2286	4	93	76.568
IVECO	Fam. 35C13SVTra. 3000LRD 10.2	2006-2011	D	2286	4	93	77.586
IVECO	Fam. 35C13SVTra. 3300RD 12.0	2006-2011	D	2286	4	93	79.695
IVECO	Fam. 35C14SVTor. 3300RD 12.0	2009-2011	D	3000	4	103	97.292
IVECO	Fam. 35C14SVTra. 3300RD 12.0	2009-2011	D	3000	4	103	96.710
IVECO	Fam. 35C15SVTor. 3300RD 12.0	2006-2011	D	2998	4	107	84.349
IVECO	Fam. 35C15SVTor. 3950RD 15.6	2006-2011	D	2998	4	107	83.840
IVECO	Fam. 35C15SVTra. 3300RD 12.0	2006-2011	D	2998	4	107	83.840
IVECO	Fam. 35C15SVTra. 3950RD 15.6	2006-2011	D	2998	4	107	83.331



Precios medios de los vehículos comerciales e industriales ligeros usados durante el primer año posterior a su primera matriculación para el año 2019.

G/D/B: Gasolina, Diesel, Biodiesel.

Cilindrada C.C.: Cilindrada en centímetros cúbicos.

P kW: Potencia en kilovatios.

Marca	Modelo-Tipo	Periodo Comercial	G/D/B	Cilindrada C.C.	Puertas	P kW	PMMVC Valor Euros
IVECO	Fam. 35C17SVTor. 3300RD 12.0	2009-2011	D	3000	4	125	103.000
IVECO	Fam. 35C17SVTra. 3300RD 12.0	2009-2011	D	3000	4	125	102.418
IVECO	Fam. 35C18SVTor. 3300RD 12.0	2006-2011	D	2998	4	129	89.693
IVECO	Fam. 35C18SVTor. 3950RD 15.6	2006-2011	D	2998	4	129	88.966
IVECO	Fam. 35C18SVTra. 3300RD 12.0	2006-2011	D	2998	4	129	89.184
IVECO	Fam. 35C18SVTra. 3950RD 15.6	2006-2011	D	2998	4	129	88.421
IVECO	Fam. 35S10SVTra. 3000CRS 7.3	2006-2011	D	2286	4	71	63.116
IVECO	Fam. 35S10SVTra. 3000CRS 9.0	2006-2011	D	2286	4	71	65.661
IVECO	Fam. 35S10SVTra. 3000LRS 10.2	2006-2011	D	2286	4	71	66.679
IVECO	Fam. 35S10SVTra. 3000LRS 8.3	2006-2011	D	2286	4	71	64.134
IVECO	Fam. 35S10SVTra. 3300RS 12.0	2006-2011	D	2286	4	71	68.751
IVECO	Fam. 35S10SVTra. 3950RS 15.6	2006-2011	D	2286	4	71	72.823
IVECO	Fam. 35S11SVTra. 3000CRS 7.3	2006-2011	D	2286	4	78	67.043
IVECO	Fam. 35S11SVTra. 3000CRS 9.0	2006-2011	D	2286	4	78	69.660
IVECO	Fam. 35S11SVTra. 3000LRS 10.2	2006-2011	D	2286	4	78	70.715
IVECO	Fam. 35S11SVTra. 3000LRS 8.3	2006-2011	D	2286	4	78	68.097
IVECO	Fam. 35S11SVTra. 3300RS 12.0	2006-2011	D	2286	4	78	72.787
IVECO	Fam. 35S11SVTra. 3950RS 15.6	2006-2011	D	2286	4	78	76.932
IVECO	Fam. 35S12SVTra. 3000CRS 7.3	2006-2011	D	2286	4	85	65.661
IVECO	Fam. 35S12SVTra. 3000CRS 9.0	2006-2011	D	2286	4	85	68.206
IVECO	Fam. 35S12SVTra. 3000LRS 10.2	2006-2011	D	2286	4	85	69.260
IVECO	Fam. 35S12SVTra. 3000LRS 8.3	2006-2011	D	2286	4	85	66.679
IVECO	Fam. 35S12SVTra. 3300RS 12	2006-2011	D	2286	4	85	71.296
IVECO	Fam. 35S12SVTra. 3950RS 15.6	2006-2011	D	2286	4	85	75.405
IVECO	Fam. 35S13SVTra. 3000CRS 7.3	2006-2011	D	2286	4	93	69.915
IVECO	Fam. 35S13SVTra. 3000CRS 9.0	2006-2011	D	2286	4	93	72.533
IVECO	Fam. 35S13SVTra. 3000LRS 10.2	2006-2011	D	2286	4	93	73.551
IVECO	Fam. 35S13SVTra. 3000LRS 8.3	2006-2011	D	2286	4	93	70.969
IVECO	Fam. 35S13SVTra. 3300RS 12.0	2006-2011	D	2286	4	93	75.659
IVECO	Fam. 35S13SVTra. 3950RS 15.6	2006-2011	D	2286	4	93	79.804
IVECO	Fam. 35S14SVTra. 3000CRS 7.3	2006-2011	D	2286	4	100	71.733
IVECO	Fam. 35S14SVTra. 3000CRS 7.3	2009-2011	D	3000	4	103	83.767
IVECO	Fam. 35S14SVTra. 3000CRS 9.0	2006-2011	D	2286	4	100	74.350
IVECO	Fam. 35S14SVTra. 3000CRS 9.0	2009-2011	D	3000	4	103	86.530
IVECO	Fam. 35S14SVTra. 3000LRS 10.2	2006-2011	D	2286	4	100	75.368
IVECO	Fam. 35S14SVTra. 3000LRS 10.2	2009-2011	D	3000	4	103	87.657
IVECO	Fam. 35S14SVTra. 3000LRS 8.3	2006-2011	D	2286	4	100	72.787
IVECO	Fam. 35S14SVTra. 3000LRS 8.3	2009-2011	D	3000	4	103	84.858
IVECO	Fam. 35S14SVTra. 3300RS 12.0	2006-2011	D	2286	4	100	77.477
IVECO	Fam. 35S14SVTra. 3300RS 12.0	2009-2011	D	3000	4	103	89.875
IVECO	Fam. 35S14SVTra. 3950RS 15.6	2006-2011	D	2286	4	100	81.622
IVECO	Fam. 35S14SVTra. 3950RS 15.6	2009-2011	D	3000	4	103	94.347
IVECO	Fam. 35S17SVTra. 3000CRS 7.3	2009-2011	D	3000	4	125	88.493
IVECO	Fam. 35S17SVTra. 3000CRS 9.0	2009-2011	D	3000	4	125	91.293
IVECO	Fam. 35S17SVTra. 3000LRS 10.2	2009-2011	D	3000	4	125	92.384
IVECO	Fam. 35S17SVTra. 3000LRS 8.3	2009-2011	D	3000	4	125	89.620
IVECO	Fam. 35S17SVTra. 3300RS 12.0	2009-2011	D	3000	4	125	94.638
IVECO	Fam. 35S17SVTra. 3950RS 15.6	2009-2011	D	3000	4	125	99.073
IVECO	Fam. 35S18SVTra. 3000CRS 7.3	2006-2011	D	2998	4	129	76.168
IVECO	Fam. 35S18SVTra. 3000CRS 9.0	2006-2011	D	2998	4	129	78.786
IVECO	Fam. 35S18SVTra. 3000LRS 10.2	2006-2011	D	2998	4	129	79.804
IVECO	Fam. 35S18SVTra. 3000LRS 8.3	2006-2011	D	2998	4	129	77.223
IVECO	Fam. 35S18SVTra. 3300RS 12.0	2006-2011	D	2998	4	129	81.876
IVECO	Fam. 35S18SVTra. 3950RS 15.6	2006-2011	D	2998	4	129	86.057
Daily City Camión Furgón							
IVECO	Daily Fg. 29L10 Corto RS 7.3	1999-2006	D	2286	4	71	16.084
IVECO	Daily Fg. 29L10 Corto RS 9	1999-2006	D	2286	4	71	17.204
IVECO	Daily Fg. 29L11 Corto RS 7.3	1999-2006	D	2286	4	77	18.528



Precios medios de los vehículos comerciales e industriales ligeros usados durante el primer año posterior a su primera matriculación para el año 2019.

G/D/B: Gasolina, Diesel, Biodiesel.

Cilindrada C.C.: Cilindrada en centímetros cúbicos.

P kW: Potencia en kilovatios.

Marca	Modelo-Tipo	Periodo Comercial	G/D/B	Cilindrada C.C.	Puertas	P kW	PMMVC Valor Euros
IVECO	Daily Fg. 29L11 Corto RS 9	1999-2006	D	2798	4	77	19.546
IVECO	Daily Fg. 29L12 Corto RS 7.3	1999-2006	D	2286	4	85	16.899
IVECO	Daily Fg. 29L12 Corto RS 9	1999-2006	D	2286	4	85	18.019
IVECO	Daily Fg. 29L13 Corto RS 7.3	1999-2006	D	2798	4	77	18.019
IVECO	Daily Fg. 29L13 Corto RS 7.3	1999-2006	D	2798	4	92	20.971
IVECO	Daily Fg. 29L13 Corto RS 9	1999-2006	D	2798	4	77	21.582
IVECO	Daily Fg. 29L13 Corto RS 9	1999-2006	D	2798	4	92	22.091
IVECO	Daily Fg. 29L9 Corto RS 7.3	1999-2006	D	2798	4	63	14.863
IVECO	Daily Fg. 29L9 Corto RS 9	1999-2006	D	2798	4	63	18.833
IVECO	Daily Fg. 35C10 3300 RD 12	1999-2006	D	2286	4	71	27.384
IVECO	Daily Fg. 35C10 3950 RD 15	1999-2006	D	2286	4	71	29.624
IVECO	Daily Fg. 35C10 3950 RD 17	1999-2006	D	2286	4	71	30.642
IVECO	Daily Fg. 35C11 3300 RD 12	1999-2006	D	2798	4	77	23.719
IVECO	Daily Fg. 35C11 3950 RD 15	1999-2006	D	2798	4	77	25.552
IVECO	Daily Fg. 35C11 3950 RD 17	1999-2006	D	2798	4	77	26.570
IVECO	Daily Fg. 35C12 3300 RD 12	1999-2006	D	2286	4	85	28.606
IVECO	Daily Fg. 35C12 3950 RD 15	1999-2006	D	2286	4	85	30.540
IVECO	Daily Fg. 35C12 3950 RD 17	1999-2006	D	2286	4	85	31.762
IVECO	Daily Fg. 35C13 3300 RD 12	1999-2006	D	2798	4	92	27.588
IVECO	Daily Fg. 35C13 3950 RD 15	1999-2006	D	2798	4	92	29.624
IVECO	Daily Fg. 35C13 3950 RD 17	1999-2006	D	2798	4	92	30.744
IVECO	Daily Fg. 35C15 3300 RD	1999-2006	D	2798	4	107	29.115
IVECO	Daily Fg. 35C15 3950 RD 15	1999-2006	D	2798	4	107	31.151
IVECO	Daily Fg. 35C15 3950 RD 17	1999-2006	D	2798	4	107	31.863
IVECO	Daily Fg. 35C9 3300 RD 12	1999-2006	D	2798	4	63	22.905
IVECO	Daily Fg. 35C9 3950 RD 15	1999-2006	D	2798	4	63	24.737
IVECO	Daily Fg. 35C9 3950 RD 17	1999-2006	D	2798	4	63	25.857
IVECO	Daily Fg. 35L10 Largo RS 8	1999-2006	D	2286	4	71	15.474
IVECO	Daily Fg. 35L11 Largo RS 8	1999-2006	D	2798	4	77	19.037
IVECO	Daily Fg. 35L12 Largo RS 8	1999-2006	D	2286	4	85	16.288
IVECO	Daily Fg. 35L9 Largo RS 8	1999-2006	D	2798	4	63	18.222
IVECO	Daily Fg. 35S10 3300 RS 12	1999-2006	D	2286	4	71	25.857
IVECO	Daily Fg. 35S10 3950 RS 15	1999-2006	D	2286	4	71	27.690
IVECO	Daily Fg. 35S10 3950 RS 17	1999-2006	D	2286	4	71	28.606
IVECO	Daily Fg. 35S10 Corto RS 7.3	1999-2006	D	2286	4	71	23.414
IVECO	Daily Fg. 35S10 Corto RS 9	1999-2006	D	2286	4	71	24.330
IVECO	Daily Fg. 35S10 Largo RS 10	1999-2006	D	2286	4	71	24.941
IVECO	Daily Fg. 35S10 Largo RS 8	1999-2006	D	2286	4	71	23.719
IVECO	Daily Fg. 35S11 3300 RS 12	1999-2006	D	2798	4	77	22.905
IVECO	Daily Fg. 35S11 3950 RS 15	1999-2006	D	2798	4	77	24.839
IVECO	Daily Fg. 35S11 3950 RS 17	1999-2006	D	2798	4	77	25.857
IVECO	Daily Fg. 35S11 Corto RS 7.3	1999-2006	D	2798	4	77	20.564
IVECO	Daily Fg. 35S11 Corto RS 9	1999-2006	D	2798	4	77	21.582
IVECO	Daily Fg. 35S11 Largo RS 10	1999-2006	D	2798	4	77	22.192
IVECO	Daily Fg. 35S11 Largo RS 8	1999-2006	D	2798	4	77	21.073
IVECO	Daily Fg. 35S12 3300 RS 12	1999-2006	D	2286	4	85	26.672
IVECO	Daily Fg. 35S12 3950 RS 15	1999-2006	D	2286	4	85	28.504
IVECO	Daily Fg. 35S12 3950 RS 17	1999-2006	D	2286	4	85	29.726
IVECO	Daily Fg. 35S12 Corto RS 7.3	1999-2006	D	2286	4	85	24.534
IVECO	Daily Fg. 35S12 Corto RS 9	1999-2006	D	2286	4	85	25.450
IVECO	Daily Fg. 35S12 Largo RS 10	1999-2006	D	2286	4	85	26.061
IVECO	Daily Fg. 35S12 Largo RS 8	1999-2006	D	2286	4	85	24.839
IVECO	Daily Fg. 35S13 3300 RS 12	1999-2006	D	2798	4	92	26.773
IVECO	Daily Fg. 35S13 3950 RS 15	1999-2006	D	2798	4	92	28.809
IVECO	Daily Fg. 35S13 3950 RS 17	1999-2006	D	2798	4	92	29.929
IVECO	Daily Fg. 35S13 Corto RS 7.3	1999-2006	D	2798	4	92	24.432
IVECO	Daily Fg. 35S13 Largo RS 10	1999-2006	D	2798	4	92	26.163
IVECO	Daily Fg. 35S13 Largo RS 8	1999-2006	D	2798	4	92	24.839



Precios medios de los vehículos comerciales e industriales ligeros usados durante el primer año posterior a su primera matriculación para el año 2019.

G/D/B: Gasolina, Diesel, Biodiesel.

Cilindrada C.C.: Cilindrada en centímetros cúbicos.

P kW: Potencia en kilovatios.

Marca	Modelo-Tipo	Periodo Comercial	G/D/B	Cilindrada C.C.	Puertas	P kW	PMMVC Valor Euros
IVECO	Daily Fg. 35S15 3300 RS 12	1999-2006	D	2798	4	107	28.402
IVECO	Daily Fg. 35S15 3950 RS 15	1999-2006	D	2798	4	107	30.336
IVECO	Daily Fg. 35S15 3950 RS 17	1999-2006	D	2798	4	107	31.456
IVECO	Daily Fg. 35S15 Corto RS 7.3	1999-2006	D	2798	4	107	25.857
IVECO	Daily Fg. 35S15 Corto RS 9	1999-2006	D	2798	4	107	26.977
IVECO	Daily Fg. 35S15 Largo RS 10	1999-2006	D	2798	4	107	27.486
IVECO	Daily Fg. 35S15 Largo RS 8	1999-2006	D	2798	4	107	26.366
IVECO	Daily Fg. 35S9 3300 RS 12	1999-2006	D	2798	4	63	22.192
IVECO	Daily Fg. 35S9 3950 RS 15	1999-2006	D	2798	4	63	24.025
IVECO	Daily Fg. 35S9 3950 RS 17	1999-2006	D	2798	4	63	24.737
IVECO	Daily Fg. 35S9 Corto RS	1999-2006	D	2798	4	63	20.869
IVECO	Daily Fg. 35S9 Corto RS 7.3	1999-2006	D	2798	4	63	19.749
IVECO	Daily Fg. 35S9 Largo RS 10	1999-2006	D	2798	4	63	21.378
IVECO	Daily Fg. 35S9 Largo RS 8	1999-2006	D	2798	4	63	20.258
IVECO	Fg. 29L10VTra. 3000CRS 7.3 Ata	2006-2011	D	2286	4	71	47.664
IVECO	Fg. 29L10VTra. 3000CRS 9.0 Ata	2006-2011	D	2286	4	71	49.991
IVECO	Fg. 29L10VTra. 3000LRS 10.2 At	2006-2011	D	2286	4	71	51.045
IVECO	Fg. 29L10VTra. 3000LRS 8.3 Ata	2006-2011	D	2286	4	71	48.719
IVECO	Fg. 29L12VTra. 3000CRS 7.3 Ata	2006-2011	D	2286	4	85	48.973
IVECO	Fg. 29L12VTra. 3000CRS 9.0 Ata	2006-2011	D	2286	4	85	51.300
IVECO	Fg. 29L12VTra. 3000LRS 10.2 At	2006-2011	D	2286	4	85	52.354
IVECO	Fg. 29L12VTra. 3000LRS 8.3 Ata	2006-2011	D	2286	4	85	49.991
IVECO	Fg. 29L14VTra. 3000CRS 7.3 Ata	2006-2011	D	2286	4	100	50.646
IVECO	Fg. 29L14VTra. 3000CRS 9.0 Ata	2006-2011	D	2286	4	100	53.009
IVECO	Fg. 29L14VTra. 3000LRS 10.2 At	2006-2011	D	2286	4	100	54.027
IVECO	Fg. 29L14VTra. 3000LRS 8.3 Ata	2006-2011	D	2286	4	100	51.700
IVECO	Fg. 35C10VTor. 3000CRD 7.3	2006-2011	D	2286	4	71	62.862
IVECO	Fg. 35C10VTor. 3000CRD 9.0	2006-2011	D	2286	4	71	65.407
IVECO	Fg. 35C10VTor. 3000LRD 10.2	2006-2011	D	2286	4	71	66.425
IVECO	Fg. 35C10VTor. 3000LRD 8.3	2006-2011	D	2286	4	71	63.880
IVECO	Fg. 35C10VTor. 3300RD 12.0	2006-2011	D	2286	4	71	68.461
IVECO	Fg. 35C10VTor. 3300RD 13.2	2006-2011	D	2286	4	71	70.533
IVECO	Fg. 35C10VTor. 3950RD 15.6	2006-2011	D	2286	4	71	72.569
IVECO	Fg. 35C10VTor. 3950RD 17.2	2006-2011	D	2286	4	71	74.605
IVECO	Fg. 35C10VTra. 3000CRD 7.3	2006-2011	D	2286	4	71	62.353
IVECO	Fg. 35C10VTra. 3000CRD 9.0	2006-2011	D	2286	4	71	64.898
IVECO	Fg. 35C10VTra. 3000LRD 10.2	2006-2011	D	2286	4	71	65.916
IVECO	Fg. 35C10VTra. 3000LRD 8.3	2006-2011	D	2286	4	71	63.371
IVECO	Fg. 35C10VTra. 3300RD 12.0	2006-2011	D	2286	4	71	67.952
IVECO	Fg. 35C10VTra. 3300RD 13.2	2006-2011	D	2286	4	71	70.024
IVECO	Fg. 35C10VTra. 3950RD 15.6	2006-2011	D	2286	4	71	72.060
IVECO	Fg. 35C10VTra. 3950RD 17.2	2006-2011	D	2286	4	71	74.096
IVECO	Fg. 35C11VTor. 3000CRD 7.3	2006-2011	D	2286	4	78	67.188
IVECO	Fg. 35C11VTor. 3000CRD 9.0	2006-2011	D	2286	4	78	69.806
IVECO	Fg. 35C11VTor. 3000LRD 10.2	2006-2011	D	2286	4	78	70.824
IVECO	Fg. 35C11VTor. 3000LRD 8.3	2006-2011	D	2286	4	78	68.242
IVECO	Fg. 35C11VTor. 3300RD 12.0	2006-2011	D	2286	4	78	72.896
IVECO	Fg. 35C11VTor. 3300RD 13.2	2006-2011	D	2286	4	78	75.005
IVECO	Fg. 35C11VTor. 3950RD 15.6	2006-2011	D	2286	4	78	77.077
IVECO	Fg. 35C11VTor. 3950RD 17.2	2006-2011	D	2286	4	78	79.150
IVECO	Fg. 35C11VTra. 3000CRD 7.3	2006-2011	D	2286	4	78	66.679
IVECO	Fg. 35C11VTra. 3000CRD 9.0	2006-2011	D	2286	4	78	69.260
IVECO	Fg. 35C11VTra. 3000LRD 10.2	2006-2011	D	2286	4	78	70.315
IVECO	Fg. 35C11VTra. 3000LRD 8.3	2006-2011	D	2286	4	78	67.697
IVECO	Fg. 35C11VTra. 3300RD 12.0	2006-2011	D	2286	4	78	72.387
IVECO	Fg. 35C11VTra. 3300RD 13.2	2006-2011	D	2286	4	78	74.459
IVECO	Fg. 35C11VTra. 3950RD 15.6	2006-2011	D	2286	4	78	76.568
IVECO	Fg. 35C11VTra. 3950RD 17.2	2006-2011	D	2286	4	78	78.641



Precios medios de los vehículos comerciales e industriales ligeros usados durante el primer año posterior a su primera matriculación para el año 2019.

G/D/B: Gasolina, Diesel, Biodiesel.

Cilindrada C.C.: Cilindrada en centímetros cúbicos.

P kW: Potencia en kilovatios.

Marca	Modelo-Tipo	Periodo Comercial	G/D/B	Cilindrada C.C.	Puertas	P kW	PMMVC Valor Euros
IVECO	Fg. 35C12VTor. 3000CRD 7.3	2006-2011	D	2286	4	85	65.407
IVECO	Fg. 35C12VTor. 3000CRD 9.0	2006-2011	D	2286	4	85	67.952
IVECO	Fg. 35C12VTor. 3000LRD 10.2	2006-2011	D	2286	4	85	69.006
IVECO	Fg. 35C12VTor. 3000LRD 8.3	2006-2011	D	2286	4	85	66.425
IVECO	Fg. 35C12VTor. 3300RD 12.0	2006-2011	D	2286	4	85	71.042
IVECO	Fg. 35C12VTor. 3300RD 13.2	2006-2011	D	2286	4	85	73.078
IVECO	Fg. 35C12VTor. 3950RD 15.6	2006-2011	D	2286	4	85	75.114
IVECO	Fg. 35C12VTor. 3950RD 17.2	2006-2011	D	2286	4	85	77.186
IVECO	Fg. 35C12VTra. 3000CRD 7.3	2006-2011	D	2286	4	85	64.898
IVECO	Fg. 35C12VTra. 3000CRD 9.0	2006-2011	D	2286	4	85	67.443
IVECO	Fg. 35C12VTra. 3000LRD 10.2	2006-2011	D	2286	4	85	68.461
IVECO	Fg. 35C12VTra. 3000LRD 8.3	2006-2011	D	2286	4	85	65.916
IVECO	Fg. 35C12VTra. 3300RD 12.0	2006-2011	D	2286	4	85	70.533
IVECO	Fg. 35C12VTra. 3300RD 13.2	2006-2011	D	2286	4	85	72.569
IVECO	Fg. 35C12VTra. 3950RD 15.6	2006-2011	D	2286	4	85	74.605
IVECO	Fg. 35C12VTra. 3950RD 17.2	2006-2011	D	2286	4	85	76.677
IVECO	Fg. 35C13VTor. 3000CRD 7.3	2006-2011	D	2286	4	93	70.060
IVECO	Fg. 35C13VTor. 3000CRD 9.0	2006-2011	D	2286	4	93	72.642
IVECO	Fg. 35C13VTor. 3000LRD 10.2	2006-2011	D	2286	4	93	73.696
IVECO	Fg. 35C13VTor. 3000LRD 8.3	2006-2011	D	2286	4	93	71.078
IVECO	Fg. 35C13VTor. 3300RD 12.0	2006-2011	D	2286	4	93	75.768
IVECO	Fg. 35C13VTor. 3300RD 13.2	2006-2011	D	2286	4	93	77.841
IVECO	Fg. 35C13VTor. 3950RD 15.6	2006-2011	D	2286	4	93	79.949
IVECO	Fg. 35C13VTor. 3950RD 17.2	2006-2011	D	2286	4	93	82.022
IVECO	Fg. 35C13VTra. 3000CRD 7.3	2006-2011	D	2286	4	93	69.515
IVECO	Fg. 35C13VTra. 3000CRD 9.0	2006-2011	D	2286	4	93	72.133
IVECO	Fg. 35C13VTra. 3000LRD 10.2	2006-2011	D	2286	4	93	73.187
IVECO	Fg. 35C13VTra. 3000LRD 8.3	2006-2011	D	2286	4	93	70.569
IVECO	Fg. 35C13VTra. 3300RD 12.0	2006-2011	D	2286	4	93	75.259
IVECO	Fg. 35C13VTra. 3300RD 13.2	2006-2011	D	2286	4	93	77.332
IVECO	Fg. 35C13VTra. 3950RD 15.6	2006-2011	D	2286	4	93	79.404
IVECO	Fg. 35C13VTra. 3950RD 17.2	2006-2011	D	2286	4	93	81.513
IVECO	Fg. 35C14VGTor. 3300RD 12.0	2009-2011	G	3000	4	100	118.343
IVECO	Fg. 35C14VGTor. 3300RD 13.2	2009-2011	G	3000	4	100	120.524
IVECO	Fg. 35C14VGTor. 3950RD 15.6	2009-2011	G	3000	4	100	122.742
IVECO	Fg. 35C14VGTor. 3950RD 17.2	2009-2011	G	3000	4	100	124.923
IVECO	Fg. 35C14VTor. 3000CRD 7.3	2009-2011	D	3000	4	103	86.421
IVECO	Fg. 35C14VTor. 3000CRD 9.0	2009-2011	D	3000	4	103	89.184
IVECO	Fg. 35C14VTor. 3000LRD 10.2	2009-2011	D	3000	4	103	90.311
IVECO	Fg. 35C14VTor. 3000LRD 8.3	2009-2011	D	3000	4	103	87.512
IVECO	Fg. 35C14VTor. 3300RD 12.0	2009-2011	D	3000	4	103	92.529
IVECO	Fg. 35C14VTor. 3300RD 13.2	2009-2011	D	3000	4	103	94.783
IVECO	Fg. 35C14VTor. 3950RD 15.6	2009-2011	D	3000	4	103	97.001
IVECO	Fg. 35C14VTor. 3950RD 17.2	2009-2011	D	3000	4	103	99.219
IVECO	Fg. 35C14VTra. 3000CRD 7.3	2009-2011	D	3000	4	103	85.839
IVECO	Fg. 35C14VTra. 3000CRD 9.0	2009-2011	D	3000	4	103	88.639
IVECO	Fg. 35C14VTra. 3000LRD 10.2	2009-2011	D	3000	4	103	89.766
IVECO	Fg. 35C14VTra. 3000LRD 8.3	2009-2011	D	3000	4	103	86.966
IVECO	Fg. 35C14VTra. 3300RD 12.0	2009-2011	D	3000	4	103	91.984
IVECO	Fg. 35C14VTra. 3300RD 13.2	2009-2011	D	3000	4	103	94.201
IVECO	Fg. 35C14VTra. 3950RD 15.6	2009-2011	D	3000	4	103	96.456
IVECO	Fg. 35C14VTra. 3950RD 17.2	2009-2011	D	3000	4	103	98.673
IVECO	Fg. 35C15VTor. 3000CRD 7.3	2006-2011	D	2998	4	107	74.205
IVECO	Fg. 35C15VTor. 3000CRD 9.0	2006-2011	D	2998	4	107	76.823
IVECO	Fg. 35C15VTor. 3000LRD 10.2	2006-2011	D	2998	4	107	77.841
IVECO	Fg. 35C15VTor. 3000LRD 8.3	2006-2011	D	2998	4	107	75.259
IVECO	Fg. 35C15VTor. 3300RD 12.0	2006-2011	D	2998	4	107	79.949
IVECO	Fg. 35C15VTor. 3300RD 13.2	2006-2011	D	2998	4	107	82.022



Precios medios de los vehículos comerciales e industriales ligeros usados durante el primer año posterior a su primera matriculación para el año 2019.

G/D/B: Gasolina, Diesel, Biodiesel.

Cilindrada C.C.: Cilindrada en centímetros cúbicos.

P kW: Potencia en kilovatios.

Marca	Modelo-Tipo	Periodo Comercial	G/D/B	Cilindrada C.C.	Puertas	P kW	PMMVC Valor Euros
IVECO	Fg. 35C15VTor. 3950RD 15.6	2006-2011	D	2998	4	107	84.094
IVECO	Fg. 35C15VTor. 3950RD 17.2	2006-2011	D	2998	4	107	86.203
IVECO	Fg. 35C15VTra. 3000CRD 7.3	2006-2011	D	2998	4	107	73.696
IVECO	Fg. 35C15VTra. 3000CRD 9.0	2006-2011	D	2998	4	107	76.314
IVECO	Fg. 35C15VTra. 3000LRD 10.2	2006-2011	D	2998	4	107	77.332
IVECO	Fg. 35C15VTra. 3000LRD 8.3	2006-2011	D	2998	4	107	74.750
IVECO	Fg. 35C15VTra. 3300RD 12.0	2006-2011	D	2998	4	107	79.404
IVECO	Fg. 35C15VTra. 3300RD 13.2	2006-2011	D	2998	4	107	81.513
IVECO	Fg. 35C15VTra. 3950RD 15.6	2006-2011	D	2998	4	107	83.585
IVECO	Fg. 35C15VTra. 3950RD 17.2	2006-2011	D	2998	4	107	85.657
IVECO	Fg. 35C17VTor. 3000CRD 7.3	2009-2011	D	3000	4	125	92.129
IVECO	Fg. 35C17VTor. 3000CRD 9.0	2009-2011	D	3000	4	125	94.892
IVECO	Fg. 35C17VTor. 3000LRD 10.2	2009-2011	D	3000	4	125	96.019
IVECO	Fg. 35C17VTor. 3000LRD 8.3	2009-2011	D	3000	4	125	93.220
IVECO	Fg. 35C17VTor. 3300RD 12.0	2009-2011	D	3000	4	125	98.237
IVECO	Fg. 35C17VTor. 3300RD 13.2	2009-2011	D	3000	4	125	100.491
IVECO	Fg. 35C17VTor. 3950RD 15.6	2009-2011	D	3000	4	125	102.709
IVECO	Fg. 35C17VTor. 3950RD 17.2	2009-2011	D	3000	4	125	104.927
IVECO	Fg. 35C17VTra. 3000CRD 7.3	2009-2011	D	3000	4	125	91.547
IVECO	Fg. 35C17VTra. 3000CRD 9.0	2009-2011	D	3000	4	125	94.347
IVECO	Fg. 35C17VTra. 3000LRD 10.2	2009-2011	D	3000	4	125	95.474
IVECO	Fg. 35C17VTra. 3000LRD 8.3	2009-2011	D	2998	4	129	92.674
IVECO	Fg. 35C17VTra. 3300RD 12.0	2009-2011	D	3000	4	125	97.692
IVECO	Fg. 35C17VTra. 3300RD 13.2	2009-2011	D	3000	4	125	99.909
IVECO	Fg. 35C17VTra. 3950RD 15.6	2009-2011	D	3000	4	125	102.164
IVECO	Fg. 35C17VTra. 3950RD 17.2	2009-2011	D	3000	4	125	104.381
IVECO	Fg. 35C18VTor. 3000CRD 7.3	2006-2011	D	2998	4	129	79.549
IVECO	Fg. 35C18VTor. 3000CRD 9.0	2006-2011	D	2998	4	129	82.167
IVECO	Fg. 35C18VTor. 3000LRD 10.2	2006-2011	D	2998	4	129	83.185
IVECO	Fg. 35C18VTor. 3000LRD 8.3	2006-2011	D	2998	4	129	80.604
IVECO	Fg. 35C18VTor. 3300RD 12.0	2006-2011	D	2998	4	129	85.294
IVECO	Fg. 35C18VTor. 3300RD 13.2	2006-2011	D	2998	4	129	87.366
IVECO	Fg. 35C18VTor. 3950RD 15.6	2006-2011	D	2998	4	129	89.439
IVECO	Fg. 35C18VTor. 3950RD 17.2	2006-2011	D	2998	4	129	91.511
IVECO	Fg. 35C18VTra. 3000CRD 7.3	2006-2011	D	2998	4	129	79.040
IVECO	Fg. 35C18VTra. 3000CRD 9.0	2006-2011	D	2998	4	129	81.622
IVECO	Fg. 35C18VTra. 3000LRD 10.2	2006-2011	D	2998	4	129	82.676
IVECO	Fg. 35C18VTra. 3000LRD 8.3	2006-2011	D	2998	4	129	80.058
IVECO	Fg. 35C18VTra. 3300RD 12.0	2006-2011	D	2998	4	129	84.749
IVECO	Fg. 35C18VTra. 3300RD 13.2	2006-2011	D	2998	4	129	86.857
IVECO	Fg. 35C18VTra. 3950RD 15.6	2006-2011	D	2998	4	129	88.930
IVECO	Fg. 35C18VTra. 3950RD 17.2	2006-2011	D	2998	4	129	91.002
IVECO	Fg. 35S10VTra. 3000CRS 7.3	2006-2011	D	2286	4	71	58.499
IVECO	Fg. 35S10VTra. 3000CRS 9.0	2006-2011	D	2286	4	71	61.044
IVECO	Fg. 35S10VTra. 3000LRS 10.2	2006-2011	D	2286	4	71	62.098
IVECO	Fg. 35S10VTra. 3000LRS 8.3	2006-2011	D	2286	4	71	59.517
IVECO	Fg. 35S10VTra. 3300RS 12.0	2006-2011	D	2286	4	71	64.134
IVECO	Fg. 35S10VTra. 3300RS 13.2	2006-2011	D	2286	4	71	66.170
IVECO	Fg. 35S10VTra. 3950RS 15.6	2006-2011	D	2286	4	71	68.206
IVECO	Fg. 35S10VTra. 3950RS 17.2	2006-2011	D	2286	4	71	70.278
IVECO	Fg. 35S11VTra. 3000CRS 7.3	2006-2011	D	2286	4	78	62.643
IVECO	Fg. 35S11VTra. 3000CRS 9.0	2006-2011	D	2286	4	78	65.225
IVECO	Fg. 35S11VTra. 3000LRS 10.2	2006-2011	D	2286	4	78	66.279
IVECO	Fg. 35S11VTra. 3000LRS 8.3	2006-2011	D	2286	4	78	63.661
IVECO	Fg. 35S11VTra. 3300RS 12.0	2006-2011	D	2286	4	78	68.351
IVECO	Fg. 35S11VTra. 3300RS 13.2	2006-2011	D	2286	4	78	70.424
IVECO	Fg. 35S11VTra. 3950RS 15.6	2006-2011	D	2286	4	78	72.533
IVECO	Fg. 35S11VTra. 3950RS 17.2	2006-2011	D	2286	4	78	74.605



Precios medios de los vehículos comerciales e industriales ligeros usados durante el primer año posterior a su primera matriculación para el año 2019.

G/D/B: Gasolina, Diesel, Biodiesel.

Cilindrada C.C.: Cilindrada en centímetros cúbicos.

P kW: Potencia en kilovatios.

Marca	Modelo-Tipo	Periodo Comercial	G/D/B	Cilindrada C.C.	Puertas	P kW	PMMVC Valor Euros
IVECO	Fg. 35S12VTra. 3000CRS 7.3	2006-2011	D	2286	4	85	61.044
IVECO	Fg. 35S12VTra. 3000CRS 9.0	2006-2011	D	2286	4	85	63.625
IVECO	Fg. 35S12VTra. 3000LRS 10.2	2006-2011	D	2286	4	85	64.643
IVECO	Fg. 35S12VTra. 3000LRS 8.3	2006-2011	D	2286	4	85	62.098
IVECO	Fg. 35S12VTra. 3300RS 12.0	2006-2011	D	2286	4	85	66.679
IVECO	Fg. 35S12VTra. 3300RS 13.2	2006-2011	D	2286	4	85	68.751
IVECO	Fg. 35S12VTra. 3950RS 15.6	2006-2011	D	2286	4	85	70.787
IVECO	Fg. 35S12VTra. 3950RS 17.2	2006-2011	D	2286	4	85	72.823
IVECO	Fg. 35S13VTra. 3000CRS 7.3	2006-2011	D	2286	4	93	65.479
IVECO	Fg. 35S13VTra. 3000CRS 9.0	2006-2011	D	2286	4	93	68.097
IVECO	Fg. 35S13VTra. 3000LRS 10.2	2006-2011	D	2286	4	93	69.151
IVECO	Fg. 35S13VTra. 3000LRS 8.3	2006-2011	D	2286	4	93	66.534
IVECO	Fg. 35S13VTra. 3300RS 12.0	2006-2011	D	2286	4	93	71.224
IVECO	Fg. 35S13VTra. 3300RS 13.2	2006-2011	D	2286	4	93	73.296
IVECO	Fg. 35S13VTra. 3950RS 15.6	2006-2011	D	2286	4	93	75.368
IVECO	Fg. 35S13VTra. 3950RS 17.2	2006-2011	D	2286	4	93	77.477
IVECO	Fg. 35S14VGTra. 3300RS 12.0	2009-2011	G	3000	4	100	111.107
IVECO	Fg. 35S14VGTra. 3300RS 13.2	2009-2011	G	3000	4	100	113.289
IVECO	Fg. 35S14VGTra. 3950RS 15.6	2009-2011	G	3000	4	100	115.470
IVECO	Fg. 35S14VGTra. 3950RS 17.2	2009-2011	G	3000	4	100	117.652
IVECO	Fg. 35S14VTra. 3000CRS 7.3	2006-2011	D	2286	4	100	67.333
IVECO	Fg. 35S14VTra. 3000CRS 7.3	2009-2011	D	3000	4	103	79.040
IVECO	Fg. 35S14VTra. 3000CRS 9.0	2006-2011	D	2286	4	100	69.915
IVECO	Fg. 35S14VTra. 3000CRS 9.0	2009-2011	D	3000	4	103	81.804
IVECO	Fg. 35S14VTra. 3000LRS 10.2	2006-2011	D	2286	4	100	70.969
IVECO	Fg. 35S14VTra. 3000LRS 10.2	2009-2011	D	3000	4	103	82.931
IVECO	Fg. 35S14VTra. 3000LRS 8.3	2006-2011	D	2286	4	100	68.351
IVECO	Fg. 35S14VTra. 3000LRS 8.3	2009-2011	D	3000	4	103	80.131
IVECO	Fg. 35S14VTra. 3300RS 12.0	2006-2011	D	2286	4	100	73.042
IVECO	Fg. 35S14VTra. 3300RS 12.0	2009-2011	D	3000	4	103	85.148
IVECO	Fg. 35S14VTra. 3300RS 13.2	2006-2011	D	2286	4	100	75.114
IVECO	Fg. 35S14VTra. 3300RS 13.2	2009-2011	D	3000	4	103	87.366
IVECO	Fg. 35S14VTra. 3950RS 15.6	2006-2011	D	2286	4	100	77.223
IVECO	Fg. 35S14VTra. 3950RS 15.6	2009-2011	D	3000	4	103	89.620
IVECO	Fg. 35S14VTra. 3950RS 17.2	2006-2011	D	2286	4	100	79.295
IVECO	Fg. 35S14VTra. 3950RS 17.2	2009-2011	D	3000	4	103	91.838
IVECO	Fg. 35S17VTra. 3000CRS 7.3	2009-2011	D	3000	4	125	83.767
IVECO	Fg. 35S17VTra. 3000CRS 9.0	2009-2011	D	3000	4	125	86.530
IVECO	Fg. 35S17VTra. 3000LRS 10.2	2009-2011	D	3000	4	125	87.657
IVECO	Fg. 35S17VTra. 3000LRS 8.3	2009-2011	D	3000	4	125	84.858
IVECO	Fg. 35S17VTra. 3300RS 12.0	2009-2011	D	3000	4	125	89.875
IVECO	Fg. 35S17VTra. 3300RS 13.2	2009-2011	D	3000	4	125	92.129
IVECO	Fg. 35S17VTra. 3950RS 15.6	2009-2011	D	3000	4	125	94.347
IVECO	Fg. 35S17VTra. 3950RS 17.2	2009-2011	D	3000	4	125	96.565
IVECO	Fg. 35S18VTra. 3000CRS 7.3	2006-2011	D	2998	4	129	71.733
IVECO	Fg. 35S18VTra. 3000CRS 9.0	2006-2011	D	2998	4	129	74.350
IVECO	Fg. 35S18VTra. 3000LRS 10.2	2006-2011	D	2998	4	129	75.368
IVECO	Fg. 35S18VTra. 3000LRS 8.3	2006-2011	D	2998	4	129	72.787
IVECO	Fg. 35S18VTra. 3300RS 12.0	2006-2011	D	2998	4	129	77.477
IVECO	Fg. 35S18VTra. 3300RS 13.2	2006-2011	D	2998	4	129	79.549
IVECO	Fg. 35S18VTra. 3950RS 15.6	2006-2011	D	2998	4	129	81.622
IVECO	Fg. 35S18VTra. 3950RS 17.2	2006-2011	D	2998	4	129	83.731
IVECO	Fg. 50C14VTor. 3000CRD 7.3	2009-2011	D	3000	4	103	87.839
IVECO	Fg. 50C14VTor. 3000CRD 9.0	2009-2011	D	3000	4	103	90.638
IVECO	Fg. 50C14VTor. 3000LRD 10.2	2009-2011	D	3000	4	103	91.765
IVECO	Fg. 50C14VTor. 3000LRD 8.3	2009-2011	D	3000	4	103	88.966
IVECO	Fg. 50C14VTor. 3300RD 12.0	2009-2011	D	3000	4	103	93.983
IVECO	Fg. 50C14VTor. 3300RD 13.2	2009-2011	D	3000	4	103	96.201



Precios medios de los vehículos comerciales e industriales ligeros usados durante el primer año posterior a su primera matriculación para el año 2019.

G/D/B: Gasolina, Diesel, Biodiesel.

Cilindrada C.C.: Cilindrada en centímetros cúbicos.

P kW: Potencia en kilovatios.

Marca	Modelo-Tipo	Periodo Comercial	G/D/B	Cilindrada C.C.	Puertas	P kW	PMMVC Valor Euros
IVECO	Fg. 50C14VTor. 3950RD 15.6	2009-2011	D	3000	4	103	98.419
IVECO	Fg. 50C14VTor. 3950RD 17.2	2009-2011	D	3000	4	103	100.673
IVECO	Fg. 50C15VTor. 3000CRD 7.3	2006-2011	D	2998	4	107	75.550
IVECO	Fg. 50C15VTor. 3000CRD 9.0	2006-2011	D	2998	4	107	78.168
IVECO	Fg. 50C15VTor. 3000LRD 10.2	2006-2011	D	2998	4	107	79.222
IVECO	Fg. 50C15VTor. 3000LRD 8.3	2006-2011	D	2998	4	107	76.605
IVECO	Fg. 50C15VTor. 3300RD 12.0	2006-2011	D	2998	4	107	81.295
IVECO	Fg. 50C15VTor. 3300RD 13.2	2006-2011	D	2998	4	107	83.367
IVECO	Fg. 50C15VTor. 3950RD 15.6	2006-2011	D	2998	4	107	85.439
IVECO	Fg. 50C15VTor. 3950RD 17.2	2006-2011	D	2998	4	107	87.548
IVECO	Fg. 50C17VTor. 3000CRD 7.3	2009-2011	D	3000	4	125	93.547
IVECO	Fg. 50C17VTor. 3000CRD 9.0	2009-2011	D	3000	4	125	96.346
IVECO	Fg. 50C17VTor. 3000LRD 10.2	2009-2011	D	3000	4	125	97.474
IVECO	Fg. 50C17VTor. 3000LRD 8.3	2009-2011	D	3000	4	125	94.674
IVECO	Fg. 50C17VTor. 3300RD 12.0	2009-2011	D	3000	4	125	99.691
IVECO	Fg. 50C17VTor. 3300RD 13.2	2009-2011	D	3000	4	125	101.909
IVECO	Fg. 50C17VTor. 3950RD 15.6	2009-2011	D	3000	4	125	104.163
IVECO	Fg. 50C17VTor. 3950RD 17.2	2009-2011	D	3000	4	125	106.381
IVECO	Fg. 50C18VTor. 3000CRD 7.3	2006-2011	D	2998	4	129	80.895
IVECO	Fg. 50C18VTor. 3000CRD 9.0	2006-2011	D	2998	4	129	83.512
IVECO	Fg. 50C18VTor. 3000LRD 10.2	2006-2011	D	2998	4	129	84.530
IVECO	Fg. 50C18VTor. 3000LRD 8.3	2006-2011	D	2998	4	129	81.949
IVECO	Fg. 50C18VTor. 3300RD 12.0	2006-2011	D	2998	4	129	86.639
IVECO	Fg. 50C18VTor. 3300RD 13.2	2006-2011	D	2998	4	129	88.711
IVECO	Fg. 50C18VTor. 3950RD 15.6	2006-2011	D	2998	4	129	90.784
IVECO	Fg. 50C18VTor. 3950RD 17.2	2006-2011	D	2998	4	129	92.856
Massif Comercial							
IVECO	Massif 25 S 15 SW3P 146	2008-2012	D	2998	3	107	58.644
IVECO	Massif 25 S 15 SW5P 146	2008-2012	D	2998	5	107	66.934
IVECO	Massif 25 S 18 SW3P 176	2008-2012	D	2998	3	129	63.334
IVECO	Massif 25 S 18 SW5P 176	2008-2012	D	2998	5	129	71.587
Massif Comercial Chasis Cabina							
IVECO	Massif 25 S 15 Chasis 146	2008-2012	D	2998	2	107	60.026
IVECO	Massif 25 S 18 Chasis 176	2008-2012	D	2998	2	129	64.716
Massif Comercial Pick Up							
IVECO	Massif 25 S 15 Pick-Up 146	2008-2012	D	2998	2	107	61.662
IVECO	Massif 25 S 18 Pick-Up 176	2008-2012	D	2998	2	129	66.352
Carnival MixtoAdaptable							
KIA	Carnival MA 2.9CRDI Active	2009-2011	D	2902	5	136	61.880
KIA	Carnival MA 2.9CRDI Concept	2009-2011	D	2902	5	136	57.917
KIA	Carnival MA 2.9CRDI Emotion	2009-2011	D	2902	5	136	63.661
KIA	Carnival MA 2.9CRDI Emotion Aut.	2009-2011	D	2902	5	136	74.532
Frontier Chasis Cabina							
KIA	Frontier K2500 Cab.Doble-Caja	2002-2007	D	2476	4	69	40.328
KIA	Frontier K2500 Cab.Simple-Caja	2002-2007	D	2476	2	69	37.431
KIA	Frontier K2500 Cabina Doble	2002-2007	D	2476	4	69	38.762
KIA	Frontier K2500 Cabina Simple	2002-2007	D	2476	2	69	30.697
Pregio Furgón							
KIA	Pregio 2.5 3 Van	1997-2005	D	2476	4	69	31.965
KIA	Pregio 2.5 6 Van	1997-2005	D	2476	4	69	33.696
KIA	Pregio 2.5 TCI 3 Van	2005-2006	D	2476	4	69	29.881
KIA	Pregio 2.5 TCI 6 Van	2005-2006	D	2476	4	69	31.618
Defender Comercial							
LAND-ROVER	Defender Com. 110 SW E	2007-2015	D	2401	5	90	65.261
LAND-ROVER	Defender Com. 110 Techo Duro E	2007-2015	D	2401	3	90	60.098
LAND-ROVER	Defender Com. 110 Techo Duro S	2007-2015	D	2401	3	90	64.389
LAND-ROVER	Defender Com. 90 Soft Top E	2007-2015	D	2401	3	90	55.081
LAND-ROVER	Defender Com. 90 ST SVX	2007-2015	D	2401	3	90	100.055



Precios medios de los vehículos comerciales e industriales ligeros usados durante el primer año posterior a su primera matriculación para el año 2019.

G/D/B: Gasolina, Diesel, Biodiesel.

Cilindrada C.C.: Cilindrada en centímetros cúbicos.

P kW: Potencia en kilovatios.

Marca	Modelo-Tipo	Periodo Comercial	G/D/B	Cilindrada C.C.	Puertas	P kW	PMMVC Valor Euros
LAND-ROVER	Defender Com. 90 SW E	2007-2015	D	2401	3	90	58.244
LAND-ROVER	Defender Com. 90 Techo Duro E	2007-2015	D	2401	3	90	54.209
LAND-ROVER	Defender Com. 90 Techo Duro S	2007-2015	D	2401	3	90	58.971
Defender Comercial Chasis Cabina							
LAND-ROVER	Defender Com. 110 Ch.Cb. E	2007-2015	D	2401	2	90	56.354
LAND-ROVER	Defender Com. 110 Db.Cb.Cj S	2007-2015	D	2401	4	90	66.206
LAND-ROVER	Defender Com. 110 Db.Cb.Cj SE	2007-2015	D	2401	4	90	70.242
LAND-ROVER	Defender Com. 110 Db.Cb.Cj.E	2007-2015	D	2401	4	90	61.734
LAND-ROVER	Defender Com. 130 Ch.Cb. E	2007-2015	D	2401	2	90	62.425
LAND-ROVER	Defender Com. 130 Ch.Cb. S	2007-2015	D	2401	2	90	65.552
LAND-ROVER	Defender Com. 130 Db.Cb.Cj E	2007-2015	D	2401	4	90	68.461
LAND-ROVER	Defender Com. 130 Db.Cb.Cj S	2007-2015	D	2401	4	90	73.369
Defender Comercial Pick Up							
LAND-ROVER	Defender Com. 110 HCPU E	2007-2015	D	2401	2	90	58.608
LAND-ROVER	Defender Com. 110 HCPU S	2007-2015	D	2401	2	90	61.662
LAND-ROVER	Defender Com. 110 Pick Up E	2007-2015	D	2401	2	90	57.481
LAND-ROVER	Defender Com. 110 Pick Up S	2007-2015	D	2401	2	90	60.571
LAND-ROVER	Defender Com. 90 Pick Up E	2007-2015	D	2401	2	90	52.572
LAND-ROVER	Defender Com. 90 Pick Up S	2007-2015	D	2401	2	90	55.699
Discovery 3 Pro							
LAND-ROVER	Discovery Pro 2.7TDV6 S	2005-2009	D	2720	5	140	87.948
LAND-ROVER	Discovery Pro 2.7TDV6 S C.Shif	2005-2009	D	2720	5	140	93.402
LAND-ROVER	Discovery Pro 2.7TDV6 SE	2005-2009	D	2720	5	140	103.727
LAND-ROVER	Discovery Pro 2.7TDV6 SE C.Shi	2005-2009	D	2720	5	140	109.181
Discovery 4 Pro							
LAND-ROVER	Discovery Pro 2.7TDV6 S	2009-2011	D	2721	5	140	90.638
LAND-ROVER	Discovery Pro 2.7TDV6 S C.Shif	2009-2011	D	2720	5	140	96.092
LAND-ROVER	Discovery Pro 2.7TDV6 SE	2009-2011	D	2720	5	140	105.436
LAND-ROVER	Discovery Pro 2.7TDV6 SE C.Shi	2009-2011	D	2720	5	140	110.889
Bolero Pick Up							
MAHINDRA	Bolero 4x2 DC	2006-2012	D	2498	4	74	32.212
MAHINDRA	Bolero 4x2 SC	2006-2012	D	2498	2	74	27.559
MAHINDRA	Bolero 4x4 DC	2006-2012	D	2498	4	74	35.994
MAHINDRA	Bolero 4x4 SC	2006-2012	D	2498	2	74	31.449
Goa Pickup							
MAHINDRA	Goa Pickup 4x2 DC	2006-2011	D	2609	4	81	37.193
MAHINDRA	Goa Pickup 4x2 SC	2006-2011	D	2609	2	81	35.266
MAHINDRA	Goa Pickup 4x4 DC	2006-2011	D	2609	4	81	40.429
MAHINDRA	Goa Pickup 4x4 SC	2006-2011	D	2609	2	81	38.211
B-2500 Pick Up							
MAZDA	B-2500 2.5 TD Active	2003-2004	D	2499	4	80	36.139
MAZDA	B-2500 2.5 TD Active.	2004-2006	D	2499	4	80	43.534
MAZDA	B-2500 2.5 TD Exclusive	2003-2004	D	2499	4	80	34.816
MAZDA	B-2500 2.5 TD Sport.FreestyleC	2003-2004	D	2499	4	80	38.989
MAZDA	B-2500 2.5 TD Sportive	2003-2004	D	2499	4	80	40.007
MAZDA	B-2500 2.5 TD Sportive.	2004-2006	D	2499	4	80	48.086
MAZDA	B-2500 2.5 TD Sportive.Freesty	2004-2006	D	2499	4	80	46.888
MAZDA	Pick-Up B 2500 TD	1999-2003	D	2499	4	80	25.857
MAZDA	Pick-Up B 2500 TD Navajo	1999-2003	D	2499	4	80	28.402
BT-50 Pick Up							
MAZDA	BT-50 2.5CRTD Active	2006-2008	D	2499	4	105	55.401
MAZDA	BT-50 2.5CRTD Active	2008-2010	D	2499	4	105	60.062
MAZDA	BT-50 2.5CRTD Sportive	2006-2008	D	2499	4	105	59.580
MAZDA	BT-50 2.5CRTD Sportive	2008-2010	D	2499	4	105	64.825
Citan Combi							
MERCEDES-BENZ	Citan 108 CDI Combi	2012-	D	1461	5	55	25.147
MERCEDES-BENZ	Citan 108 CDI Combi Crew	2012-	D	1461	5	55	24.280
MERCEDES-BENZ	Citan 109 CDI Combi	2012-	D	1461	5	66	25.623



Precios medios de los vehículos comerciales e industriales ligeros usados durante el primer año posterior a su primera matriculación para el año 2019.

G/D/B: Gasolina, Diesel, Biodiesel.

Cilindrada C.C.: Cilindrada en centímetros cúbicos.

P kW: Potencia en kilovatios.

Marca	Modelo-Tipo	Periodo Comercial	G/D/B	Cilindrada C.C.	Puertas	P kW	PMMVC Valor Euros
MERCEDES-BENZ	Citan 109 CDI Combi Crew	2012-	D	1461	5	66	24.757
MERCEDES-BENZ	Citan 109 CDI Mixto	2012-	D	1461	5	66	28.504
MERCEDES-BENZ	Citan Combi 112	2013-	G	1192	5	84	22.960
Citan Furgón							
MERCEDES-BENZ	Citan 108 CDI Furgón Compacto	2012-	D	1461	3	55	20.598
MERCEDES-BENZ	Citan 108 CDI Furgón Largo	2012-	D	1461	4	55	21.573
MERCEDES-BENZ	Citan 109 CDI Furgón Compacto	2012-	D	1461	3	66	21.031
MERCEDES-BENZ	Citan 109 CDI Furgón Extralargo	2012-	D	1461	4	66	23.826
MERCEDES-BENZ	Citan 109 CDI Furgón Largo	2012-	D	1461	4	66	22.006
MERCEDES-BENZ	Citan Furgón 112 Largo	2013-	G	1192	4	84	20.760
Clase E							
MERCEDES-BENZ	E 220 CDI	1997-2003	D	2151	2	105	46.115
MERCEDES-BENZ	E 220 CDI	2003-2006	D	2151	2	110	64.134
MERCEDES-BENZ	E 270 CDI	1997-2003	D	2687	2	125	49.271
MERCEDES-BENZ	E 270 CDI	2003-2006	D	2687	2	130	61.237
MERCEDES-BENZ	E 280	1997-2003	G	2799	2	150	43.061
G Professional G461							
MERCEDES-BENZ	G 300CDI	2010-2011	D	2987	3	135	129.496
Sprinter Chasis Cabina							
MERCEDES-BENZ	Sp. Ch.Cab.308 D 3000mm/3500kg	1996-2000	D	2299	2	58	12.929
MERCEDES-BENZ	Sp. Ch.Cab.308 D 3550mm/3500kg	1996-2000	D	2299	2	58	13.234
MERCEDES-BENZ	Sp. Ch.Cab.308 D 4025mm/3500kg	1996-2000	D	2299	2	58	13.539
MERCEDES-BENZ	Sp. Ch.Cab.310 D 3000mm/3500kg	1996-2000	D	2874	2	75	13.947
MERCEDES-BENZ	Sp. Ch.Cab.310 D 3550mm/3500kg	1996-2000	D	2874	2	75	14.252
MERCEDES-BENZ	Sp. Ch.Cab.310 D 4025mm/3500kg	1996-2000	D	2874	2	75	14.557
MERCEDES-BENZ	Sp. Ch.Cab.312 D 3000mm/3500kg	1996-2000	D	2874	2	90	14.863
MERCEDES-BENZ	Sp. Ch.Cab.312 D 3550mm/3500kg	1996-2000	D	2874	2	90	15.066
MERCEDES-BENZ	Sp. Ch.Cab.312 D 4025mm/3500kg	1996-2000	D	2874	2	90	15.372
MERCEDES-BENZ	Sp. Ch.Cab.408 D 3550mm/3500kg	1996-2000	D	2299	2	58	14.659
MERCEDES-BENZ	Sp. Ch.Cab.408 D 3550mm/4600kg	1996-2000	D	2299	2	58	15.677
MERCEDES-BENZ	Sp. Ch.Cab.408 D 4025mm/3500kg	1996-2000	D	2299	2	58	14.965
MERCEDES-BENZ	Sp. Ch.Cab.408 D 4025mm/4600kg	1996-2000	D	2299	2	58	15.983
MERCEDES-BENZ	Sp. Ch.Cab.410 D 3550mm/3500kg	1996-2000	D	2874	2	75	15.677
MERCEDES-BENZ	Sp. Ch.Cab.410 D 3550mm/4600kg	1996-2000	D	2874	2	75	16.186
MERCEDES-BENZ	Sp. Ch.Cab.410 D 4025mm/3500kg	1996-2000	D	2874	2	75	15.983
MERCEDES-BENZ	Sp. Ch.Cab.410 D 4025mm/4600kg	1996-2000	D	2874	2	75	16.390
MERCEDES-BENZ	Sp. Ch.Cab.412 D 3550mm/3500kg	1996-2000	D	2874	2	90	16.593
MERCEDES-BENZ	Sp. Ch.Cab.412 D 3550mm/4600kg	1996-2000	D	2874	2	90	17.102
MERCEDES-BENZ	Sp. Ch.Cab.412 D 4025mm/3500kg	1996-2000	D	2874	2	90	16.899
MERCEDES-BENZ	Sp. Ch.Cab.412 D 4025mm/4600kg	1996-2000	D	2874	2	90	17.408
MERCEDES-BENZ	Sp. Ch.D.C.308 D 4025mm/3500kg	1996-2000	D	2299	4	58	15.474
MERCEDES-BENZ	Sp. Ch.D.C.310 D 4025mm/3500kg	1996-2000	D	2874	4	75	16.390
MERCEDES-BENZ	Sp. Ch.D.C.408 D 4025mm/3500kg	1996-2000	D	2299	4	58	17.102
MERCEDES-BENZ	Sp. Ch.D.C.408 D 4025mm/4600kg	1996-2000	D	2299	4	58	18.222
MERCEDES-BENZ	Sp. Ch.D.C.410 D 4025mm/3500kg	1996-2000	D	2874	4	75	18.120
MERCEDES-BENZ	Sp. Ch.D.C.410 D 4025mm/4600kg	1996-2000	D	2874	4	75	19.342
MERCEDES-BENZ	Sp. Ch.D.C.412 D 4025mm/3500kg	1996-2000	D	2874	4	90	19.037
MERCEDES-BENZ	Sp. Ch.D.C.412 D 4025mm/4600kg	1996-2000	D	2874	4	90	20.258
MERCEDES-BENZ	Sp.308 Chasis 3000mm/3500kg	2000-2002	D	2150	2	60	24.534
MERCEDES-BENZ	Sp.308 Chasis 3550mm/3500kg	2000-2002	D	2150	2	60	24.737
MERCEDES-BENZ	Sp.308 Chasis 4025mm/3500kg	2000-2002	D	2150	2	60	25.348
MERCEDES-BENZ	Sp.308Ch.DobCab 4025mm/3500kg	2000-2002	D	2150	4	60	28.911
MERCEDES-BENZ	Sp.311 Chasis 3000mm/3500kg	2000-2002	D	2150	2	80	26.163
MERCEDES-BENZ	Sp.311 Chasis 3550mm/3500kg	2000-2002	D	2150	2	80	26.672
MERCEDES-BENZ	Sp.311 Chasis 4025mm/3500kg	2000-2002	D	2150	2	80	27.181
MERCEDES-BENZ	Sp.311Ch.DobCab 4025mm/3500kg	2000-2002	D	2150	4	80	30.845
MERCEDES-BENZ	Sp.313 Chasis 3000mm/3500kg	2000-2002	D	2150	2	95	28.300
MERCEDES-BENZ	Sp.313 Chasis 3550mm/3500kg	2000-2002	D	2150	2	95	28.809



Precios medios de los vehículos comerciales e industriales ligeros usados durante el primer año posterior a su primera matriculación para el año 2019.

G/D/B: Gasolina, Diesel, Biodiesel.

Cilindrada C.C.: Cilindrada en centímetros cúbicos.

P kW: Potencia en kilovatios.

Marca	Modelo-Tipo	Periodo Comercial	G/D/B	Cilindrada C.C.	Puertas	P kW	PMMVC Valor Euros
MERCEDES-BENZ	Sp.313 Chasis 4025mm/3500kg	2000-2002	D	2150	2	95	29.318
MERCEDES-BENZ	Sp.313Ch.DobCab 4025mm/3500kg	2000-2002	D	2150	4	95	32.983
MERCEDES-BENZ	Sp.316 Chasis 3000mm/3500kg	2000-2002	D	2150	2	115	30.438
MERCEDES-BENZ	Sp.316 Chasis 3550mm/3500kg	2000-2002	D	2150	2	115	31.049
MERCEDES-BENZ	Sp.316 Chasis 4025mm/3500kg	2000-2002	D	2150	2	115	31.558
MERCEDES-BENZ	Sp.316Ch.DobCab 4025mm/3500kg	2000-2002	D	2150	4	115	35.019
MERCEDES-BENZ	Sp.408 Ch.DobCab 4025mm/4600kg	2000-2002	D	2150	4	60	33.798
MERCEDES-BENZ	Sp.408 ChasisCab 3550mm/4600kg	2000-2002	D	2150	2	60	29.115
MERCEDES-BENZ	Sp.408 ChasisCab 4025mm/4600kg	2000-2002	D	2150	2	60	29.624
MERCEDES-BENZ	Sp.411 Ch.DobCab 4025mm/4600kg	2000-2002	D	2150	4	80	35.834
MERCEDES-BENZ	Sp.411 ChasisCab 3550mm/4600kg	2000-2002	D	2150	2	80	31.151
MERCEDES-BENZ	Sp.411 ChasisCab 4025mm/4600kg	2000-2002	D	2150	2	80	31.660
MERCEDES-BENZ	Sp.413 Ch.DobCab 4025mm/4600kg	2000-2002	D	2150	4	95	38.175
MERCEDES-BENZ	Sp.413 ChasisCab 3550mm/4600kg	2000-2002	D	2150	2	95	33.492
MERCEDES-BENZ	Sp.413 ChasisCab 4025mm/4600kg	2000-2002	D	2150	2	95	34.001
MERCEDES-BENZ	Sp.416 Ch.DobCab 4025mm/4600kg	2000-2002	D	2150	4	115	40.618
MERCEDES-BENZ	Sp.416 ChasisCab 3550mm/4600kg	2000-2002	D	2150	2	115	35.834
MERCEDES-BENZ	Sp.416 ChasisCab 4025mm/4600kg	2000-2002	D	2150	2	115	36.444
MERCEDES-BENZ	Sp.Ch.Cab. 208 D 3000mm/2800kg	1996-2000	D	2299	2	58	12.318
MERCEDES-BENZ	Sp.Ch.Cab. 208 D 3000mm/2800kg	2000-2002	D	2150	2	60	27.893
MERCEDES-BENZ	Sp.Ch.Cab. 208 D 3550mm/2800kg	1996-2000	D	2299	2	58	12.623
MERCEDES-BENZ	Sp.Ch.Cab. 208 D 3550mm/2800kg	2000-2002	D	2150	2	60	28.504
MERCEDES-BENZ	Sp.Ch.Cab. 210 D 3000mm/2800kg	1996-2000	D	2874	2	75	13.743
MERCEDES-BENZ	Sp.Ch.Cab. 210 D 3550mm/2800kg	1996-2000	D	2874	2	75	14.048
MERCEDES-BENZ	Sp.Ch.Cab. 211 D 3000mm/2800kg	2000-2002	D	2150	2	80	31.151
MERCEDES-BENZ	Sp.Ch.Cab. 211 D 3550mm/2800kg	2000-2002	D	2150	2	80	31.762
MERCEDES-BENZ	Sp.Ch.Cab. 212 D 3000mm/2800kg	1996-2000	D	2874	2	90	14.659
MERCEDES-BENZ	Sp.Ch.Cab. 212 D 3550mm/2800kg	1996-2000	D	2874	2	90	14.965
MERCEDES-BENZ	Sp.Ch.Cab. 213 D 3000mm/2800kg	2000-2002	D	2150	2	95	33.798
MERCEDES-BENZ	Sp.Ch.Cab. 213 D 3550mm/2800kg	2000-2002	D	2150	2	95	34.510
MERCEDES-BENZ	Sp.Ch.Cab. 216 D 3000mm/2800kg	2000-2002	D	2150	2	115	36.648
MERCEDES-BENZ	Sp.Ch.Cab. 216 D 3550mm/2800kg	2000-2002	D	2150	2	115	37.361
MERCEDES-BENZ	Sp.Ch.Cab.Compacto 209CDI	2006-2013	D	2148	2	65	56.863
MERCEDES-BENZ	Sp.Ch.Cab.Compacto 210CDI	2006-2013	D	2143	2	70	60.353
MERCEDES-BENZ	Sp.Ch.Cab.Compacto 211CDI	2006-2013	D	2148	2	80	62.571
MERCEDES-BENZ	Sp.Ch.Cab.Compacto 213CDI	2006-2013	D	2143	2	95	69.188
MERCEDES-BENZ	Sp.Ch.Cab.Compacto 213CDI	2006-2013	D	2148	2	95	67.552
MERCEDES-BENZ	Sp.Ch.Cab.Compacto 215CDI	2006-2013	D	2148	2	110	69.551
MERCEDES-BENZ	Sp.Ch.Cab.Compacto 216CDI	2006-2013	D	2143	2	120	73.514
MERCEDES-BENZ	Sp.Ch.Cab.Compacto 218CDI	2006-2013	D	2987	2	135	76.314
MERCEDES-BENZ	Sp.Ch.Cab.Compacto 219CDI	2006-2013	D	2143	2	120	80.531
MERCEDES-BENZ	Sp.Ch.Cab.Compacto 309CDI	2006-2013	D	2148	2	65	59.880
MERCEDES-BENZ	Sp.Ch.Cab.Compacto 310CDI	2006-2013	D	2143	2	70	63.443
MERCEDES-BENZ	Sp.Ch.Cab.Compacto 311CDI	2006-2013	D	2148	2	80	64.279
MERCEDES-BENZ	Sp.Ch.Cab.Compacto 313CDI	2006-2013	D	2143	2	95	70.642
MERCEDES-BENZ	Sp.Ch.Cab.Compacto 313CDI	2006-2013	D	2148	2	95	69.042
MERCEDES-BENZ	Sp.Ch.Cab.Compacto 315CDI	2006-2013	D	2148	2	110	71.006
MERCEDES-BENZ	Sp.Ch.Cab.Compacto 316CDI	2006-2013	D	2143	2	120	75.005
MERCEDES-BENZ	Sp.Ch.Cab.Compacto 318CDI	2006-2013	D	2987	2	135	77.623
MERCEDES-BENZ	Sp.Ch.Cab.Compacto 319CDI	2006-2013	D	2987	2	140	81.840
MERCEDES-BENZ	Sp.Ch.Cab.Largo 309CDI	2006-2013	D	2148	2	65	61.807
MERCEDES-BENZ	Sp.Ch.Cab.Largo 310CDI	2006-2013	D	2143	2	70	65.443
MERCEDES-BENZ	Sp.Ch.Cab.Largo 311CDI	2006-2013	D	2148	2	80	66.279
MERCEDES-BENZ	Sp.Ch.Cab.Largo 313CDI	2006-2013	D	2143	2	95	72.642
MERCEDES-BENZ	Sp.Ch.Cab.Largo 313CDI	2006-2013	D	2148	2	95	70.933
MERCEDES-BENZ	Sp.Ch.Cab.Largo 315CDI	2006-2013	D	2148	2	110	72.969
MERCEDES-BENZ	Sp.Ch.Cab.Largo 316	2006-2013	G	1796	2	115	63.480
MERCEDES-BENZ	Sp.Ch.Cab.Largo 316 NGT	2006-2013	G	1796	2	115	79.404



Precios medios de los vehículos comerciales e industriales ligeros usados durante el primer año posterior a su primera matriculación para el año 2019.

G/D/B: Gasolina, Diesel, Biodiesel.

Cilindrada C.C.: Cilindrada en centímetros cúbicos.

P kW: Potencia en kilovatios.

Marca	Modelo-Tipo	Periodo Comercial	G/D/B	Cilindrada C.C.	Puertas	P kW	PMMVC Valor Euros
MERCEDES-BENZ	Sp.Ch.Cab.Largo 316CDI	2006-2013	D	2143	2	120	77.004
MERCEDES-BENZ	Sp.Ch.Cab.Largo 318CDI	2006-2013	D	2987	2	135	79.549
MERCEDES-BENZ	Sp.Ch.Cab.Largo 319CDI	2006-2013	D	2987	2	140	83.840
MERCEDES-BENZ	Sp.Ch.Cab.Largo 324	2006-2013	G	3498	2	190	83.549
MERCEDES-BENZ	Sp.Ch.Cab.Medio 209CDI	2006-2013	D	2148	2	65	57.699
MERCEDES-BENZ	Sp.Ch.Cab.Medio 210CDI	2006-2013	D	2143	2	70	61.189
MERCEDES-BENZ	Sp.Ch.Cab.Medio 211CDI	2006-2013	D	2148	2	80	63.371
MERCEDES-BENZ	Sp.Ch.Cab.Medio 213CDI	2006-2013	D	2143	2	95	70.133
MERCEDES-BENZ	Sp.Ch.Cab.Medio 213CDI	2006-2013	D	2148	2	95	68.424
MERCEDES-BENZ	Sp.Ch.Cab.Medio 215CDI	2006-2013	D	2148	2	110	70.533
MERCEDES-BENZ	Sp.Ch.Cab.Medio 216	2006-2013	G	1796	2	115	58.499
MERCEDES-BENZ	Sp.Ch.Cab.Medio 216CDI	2006-2013	D	2143	2	120	74.532
MERCEDES-BENZ	Sp.Ch.Cab.Medio 218CDI	2006-2013	D	2987	2	135	77.295
MERCEDES-BENZ	Sp.Ch.Cab.Medio 219CDI	2006-2013	D	2143	2	120	81.549
MERCEDES-BENZ	Sp.Ch.Cab.Medio 224	2006-2013	G	3498	2	190	78.604
MERCEDES-BENZ	Sp.Ch.Cab.Medio 309CDI	2006-2013	D	2148	2	65	60.680
MERCEDES-BENZ	Sp.Ch.Cab.Medio 310CDI	2006-2013	D	2143	2	70	64.243
MERCEDES-BENZ	Sp.Ch.Cab.Medio 311CDI	2006-2013	D	2148	2	80	65.007
MERCEDES-BENZ	Sp.Ch.Cab.Medio 313CDI	2006-2013	D	2143	2	95	71.442
MERCEDES-BENZ	Sp.Ch.Cab.Medio 313CDI	2006-2013	D	2148	2	95	69.951
MERCEDES-BENZ	Sp.Ch.Cab.Medio 315CDI	2006-2013	D	2148	2	110	71.987
MERCEDES-BENZ	Sp.Ch.Cab.Medio 316	2006-2013	G	1796	2	115	62.280
MERCEDES-BENZ	Sp.Ch.Cab.Medio 316 NGT	2006-2013	G	1796	2	115	77.550
MERCEDES-BENZ	Sp.Ch.Cab.Medio 316CDI	2006-2013	D	2143	2	120	75.986
MERCEDES-BENZ	Sp.Ch.Cab.Medio 318CDI	2006-2013	D	2987	2	135	77.732
MERCEDES-BENZ	Sp.Ch.Cab.Medio 319CDI	2006-2013	D	2987	2	140	82.822
MERCEDES-BENZ	Sp.Ch.Cab.Medio 324	2006-2013	G	3498	2	190	82.640
MERCEDES-BENZ	Sp.Ch.D.C. 312 D 4025mm/3500kg	1996-2000	D	2874	4	90	17.306
MERCEDES-BENZ	Sp.Ch.D.Cab. Compacto 313CDI	2006-2013	D	2143	4	95	80.967
MERCEDES-BENZ	Sp.Ch.D.Cab. Compacto 313CDI	2006-2013	D	2148	4	95	78.968
MERCEDES-BENZ	Sp.Ch.D.Cab. Compacto 315CDI	2006-2013	D	2148	4	110	81.004
MERCEDES-BENZ	Sp.Ch.D.Cab. Compacto 316CDI	2006-2013	D	2143	4	120	85.330
MERCEDES-BENZ	Sp.Ch.D.Cab. Compacto 318CDI	2006-2013	D	2987	4	135	87.512
MERCEDES-BENZ	Sp.Ch.D.Cab. Compacto 319CDI	2006-2013	D	2987	4	140	92.129
MERCEDES-BENZ	Sp.Ch.D.Cab. Compacto 309CDI	2006-2013	D	2148	4	65	69.842
MERCEDES-BENZ	Sp.Ch.D.Cab. Compacto 310CDI	2006-2013	D	2143	4	70	73.769
MERCEDES-BENZ	Sp.Ch.D.Cab. Compacto 311CDI	2006-2013	D	2148	4	80	74.169
MERCEDES-BENZ	Sp.Ch.D.Cab.Largo 309CDI	2006-2013	D	2148	4	65	71.769
MERCEDES-BENZ	Sp.Ch.D.Cab.Largo 310CDI	2006-2013	D	2143	4	70	75.768
MERCEDES-BENZ	Sp.Ch.D.Cab.Largo 311CDI	2006-2013	D	2148	4	80	76.205
MERCEDES-BENZ	Sp.Ch.D.Cab.Largo 313CDI	2006-2013	D	2143	4	95	82.967
MERCEDES-BENZ	Sp.Ch.D.Cab.Largo 313CDI	2006-2013	D	2148	4	95	80.858
MERCEDES-BENZ	Sp.Ch.D.Cab.Largo 315CDI	2006-2013	D	2148	4	110	82.894
MERCEDES-BENZ	Sp.Ch.D.Cab.Largo 316	2006-2013	G	1796	4	115	72.860
MERCEDES-BENZ	Sp.Ch.D.Cab.Largo 316CDI	2006-2013	D	2143	4	120	87.330
MERCEDES-BENZ	Sp.Ch.D.Cab.Largo 318CDI	2006-2013	D	2987	4	135	89.475
MERCEDES-BENZ	Sp.Ch.D.Cab.Largo 319CDI	2006-2013	D	2987	4	140	94.129
MERCEDES-BENZ	Sp.Ch.D.Cab.Largo 324	2006-2013	G	3498	4	190	92.929
MERCEDES-BENZ	Sp.Ch.D.Cab.Medio 211CDI	2006-2013	D	2148	4	80	73.587
MERCEDES-BENZ	Sp.Ch.D.Cab.Medio 216	2006-2013	G	1796	4	115	67.770
MERCEDES-BENZ	Sp.Ch.D.Cab.Medio 309CDI	2006-2013	D	2148	4	65	70.569
MERCEDES-BENZ	Sp.Ch.D.Cab.Medio 310CDI	2006-2013	D	2143	4	70	74.532
MERCEDES-BENZ	Sp.Ch.D.Cab.Medio 311CDI	2006-2013	D	2148	4	80	74.932
MERCEDES-BENZ	Sp.Ch.D.Cab.Medio 313CDI	2006-2013	D	2143	4	95	81.731
MERCEDES-BENZ	Sp.Ch.D.Cab.Medio 313CDI	2006-2013	D	2148	4	95	79.877
MERCEDES-BENZ	Sp.Ch.D.Cab.Medio 315CDI	2006-2013	D	2148	4	110	81.876
MERCEDES-BENZ	Sp.Ch.D.Cab.Medio 316	2006-2013	G	1796	4	115	71.660
MERCEDES-BENZ	Sp.Ch.D.Cab.Medio 316CDI	2006-2013	D	2143	4	120	86.276



Precios medios de los vehículos comerciales e industriales ligeros usados durante el primer año posterior a su primera matriculación para el año 2019.

G/D/B: Gasolina, Diesel, Biodiesel.

Cilindrada C.C.: Cilindrada en centímetros cúbicos.

P kW: Potencia en kilovatios.

Marca	Modelo-Tipo	Periodo Comercial	G/D/B	Cilindrada C.C.	Puertas	P kW	PMMVC Valor Euros
MERCEDES-BENZ	Sp.Ch.D.Cab.Medio 318CDI	2006-2013	D	2987	4	135	88.493
MERCEDES-BENZ	Sp.Ch.D.Cab.Medio 319CDI	2006-2013	D	2987	4	140	93.147
MERCEDES-BENZ	Sp.Ch.D.Cab.Medio 324	2006-2013	G	3498	4	190	92.020
MERCEDES-BENZ	Sp.Ch.D.Cb.Compacto 209CDI	2006-2013	D	2148	4	65	67.079
MERCEDES-BENZ	Sp.Ch.D.Cb.Compacto 210CDI	2006-2013	D	2143	4	70	70.969
MERCEDES-BENZ	Sp.Ch.D.Cb.Compacto 211CDI	2006-2013	D	2148	4	80	72.787
MERCEDES-BENZ	Sp.Ch.D.Cb.Compacto 213CDI	2006-2013	D	2143	4	95	79.804
MERCEDES-BENZ	Sp.Ch.D.Cb.Compacto 213CDI	2006-2013	D	2148	4	95	77.768
MERCEDES-BENZ	Sp.Ch.D.Cb.Compacto 215CDI	2006-2013	D	2148	4	110	79.768
MERCEDES-BENZ	Sp.Ch.D.Cb.Compacto 216CDI	2006-2013	D	2143	4	120	84.130
MERCEDES-BENZ	Sp.Ch.D.Cb.Medio 209CDI	2006-2013	D	2148	4	65	67.915
MERCEDES-BENZ	Sp.Ch.D.Cb.Medio 210CDI	2006-2013	D	2143	4	70	71.805
MERCEDES-BENZ	Sp.Ch.D.Cb.Medio 213CDI	2006-2013	D	2143	4	95	80.713
MERCEDES-BENZ	Sp.Ch.D.Cb.Medio 213CDI	2006-2013	D	2148	4	95	78.641
MERCEDES-BENZ	Sp.Ch.D.Cb.Medio 215CDI	2006-2013	D	2148	4	110	80.749
MERCEDES-BENZ	Sp.Ch.D.Cb.Medio 216CDI	2006-2013	D	2143	4	120	85.148
MERCEDES-BENZ	SP.Ch.DC 208CDI 3000mm/2590kg	2003-2006	D	2148	4	60	57.110
MERCEDES-BENZ	SP.Ch.DC 208CDI 3000mm/2800kg	2003-2006	D	2148	4	60	59.248
MERCEDES-BENZ	SP.Ch.DC 208CDI 3550mm/2800kg	2003-2006	D	2148	4	60	59.960
MERCEDES-BENZ	SP.Ch.DC 211CDI 3000mm/2590kg	2003-2006	D	2148	4	80	59.960
MERCEDES-BENZ	SP.Ch.DC 211CDI 3000mm/2800kg	2003-2006	D	2148	4	80	65.457
MERCEDES-BENZ	SP.Ch.DC 211CDI 3550mm/2800kg	2003-2006	D	2148	4	80	65.763
MERCEDES-BENZ	SP.Ch.DC 213CDI 3000mm/2590kg	2003-2006	D	2148	4	95	64.439
MERCEDES-BENZ	SP.Ch.DC 213CDI 3000mm/2800kg	2003-2006	D	2148	4	95	69.733
MERCEDES-BENZ	SP.Ch.DC 213CDI 3550mm/2800kg	2003-2006	D	2148	4	95	70.547
MERCEDES-BENZ	SP.Ch.DC 216CDI 3000mm/2800kg	2003-2006	D	2686	4	115	74.823
MERCEDES-BENZ	SP.Ch.DC 216CDI 3550mm/2800kg	2003-2006	D	2686	4	115	75.637
MERCEDES-BENZ	SP.Ch.DC 308CDI 3000mm/3500kg	2003-2006	D	2148	4	60	61.080
MERCEDES-BENZ	SP.Ch.DC 308CDI 3550mm/3500kg	2003-2006	D	2148	4	60	62.255
MERCEDES-BENZ	SP.Ch.DC 308CDI 4025mm/3500kg	2003-2006	D	2148	4	60	63.429
MERCEDES-BENZ	SP.Ch.DC 311CDI 3000mm/3500kg	2003-2006	D	2148	4	80	65.622
MERCEDES-BENZ	SP.Ch.DC 311CDI 3550mm/3500kg	2003-2006	D	2148	4	80	66.327
MERCEDES-BENZ	SP.Ch.DC 311CDI 4025mm/3500kg	2003-2006	D	2148	4	80	67.501
MERCEDES-BENZ	SP.Ch.DC 313CDI 3000mm/3500kg	2003-2006	D	2148	4	95	70.320
MERCEDES-BENZ	SP.Ch.DC 313CDI 3550mm/3500kg	2003-2006	D	2148	4	95	71.103
MERCEDES-BENZ	SP.Ch.DC 313CDI 4025mm/3500kg	2003-2006	D	2148	4	95	72.200
MERCEDES-BENZ	SP.Ch.DC 316CDI 3000mm/3500kg	2003-2006	D	2686	4	115	75.097
MERCEDES-BENZ	SP.Ch.DC 316CDI 3550mm/3500kg	2003-2006	D	2686	4	115	75.958
MERCEDES-BENZ	SP.Ch.DC 316CDI 4025mm/3500kg	2003-2006	D	2686	4	115	77.055
MERCEDES-BENZ	Sp.Ch.Do.Cab. 208D 3550mm/2800	2000-2002	D	2150	4	60	33.187
MERCEDES-BENZ	Sp.Ch.Do.Cab. 211D 3550mm/2800	2000-2002	D	2150	4	80	36.444
MERCEDES-BENZ	Sp.Ch.Do.Cab. 213D 3000mm/2800	2000-2002	D	2150	4	95	38.480
MERCEDES-BENZ	Sp.Ch.Do.Cab. 216D 3000mm/2800	2000-2002	D	2150	4	115	41.229
MERCEDES-BENZ	SP.Chassis 208CDI 3000mm/2590kg	2003-2006	D	2148	2	60	49.475
MERCEDES-BENZ	SP.Chassis 208CDI 3000mm/2800kg	2003-2006	D	2148	2	60	51.002
MERCEDES-BENZ	SP.Chassis 208CDI 3550mm/2590kg	2003-2006	D	2148	2	60	49.678
MERCEDES-BENZ	SP.Chassis 208CDI 3550mm/2800kg	2003-2006	D	2148	2	60	51.714
MERCEDES-BENZ	SP.Chassis 211CDI 3000mm/2590kg	2003-2006	D	2148	2	80	52.020
MERCEDES-BENZ	SP.Chassis 211CDI 3000mm/2800kg	2003-2006	D	2148	2	80	56.804
MERCEDES-BENZ	SP.Chassis 211CDI 3550mm/2590kg	2003-2006	D	2148	2	80	53.140
MERCEDES-BENZ	SP.Chassis 211CDI 3550mm/2800kg	2003-2006	D	2148	2	80	57.619
MERCEDES-BENZ	SP.Chassis 213CDI 3000mm/2590kg	2003-2006	D	2148	2	95	56.601
MERCEDES-BENZ	SP.Chassis 213CDI 3000mm/2800kg	2003-2006	D	2148	2	95	61.793
MERCEDES-BENZ	SP.Chassis 213CDI 3550mm/2590kg	2003-2006	D	2148	2	95	57.721
MERCEDES-BENZ	SP.Chassis 213CDI 3550mm/2800kg	2003-2006	D	2148	2	95	62.302
MERCEDES-BENZ	SP.Chassis 216CDI 3000mm/2800kg	2003-2006	D	2686	2	115	67.290
MERCEDES-BENZ	SP.Chassis 216CDI 3550mm/2800kg	2003-2006	D	2686	2	115	67.392
MERCEDES-BENZ	SP.Chassis 308CDI 3000mm/3500kg	2003-2006	D	2148	2	60	53.641



Precios medios de los vehículos comerciales e industriales ligeros usados durante el primer año posterior a su primera matriculación para el año 2019.

G/D/B: Gasolina, Diesel, Biodiesel.

Cilindrada C.C.: Cilindrada en centímetros cúbicos.

P kW: Potencia en kilovatios.

Marca	Modelo-Tipo	Periodo Comercial	G/D/B	Cilindrada C.C.	Puertas	P kW	PMMVC Valor Euros
MERCEDES-BENZ	SP.Chasis 308CDI 3550mm/3500kg	2003-2006	D	2148	2	60	54.424
MERCEDES-BENZ	SP.Chasis 308CDI 4025mm/3500kg	2003-2006	D	2148	2	60	55.598
MERCEDES-BENZ	SP.Chasis 311CDI 3000mm/3500kg	2003-2006	D	2148	2	80	57.791
MERCEDES-BENZ	SP.Chasis 311CDI 3550mm/3500kg	2003-2006	D	2148	2	80	58.496
MERCEDES-BENZ	SP.Chasis 311CDI 4025mm/3500kg	2003-2006	D	2148	2	80	59.670
MERCEDES-BENZ	SP.Chasis 313CDI 3000mm/3500kg	2003-2006	D	2148	2	95	62.333
MERCEDES-BENZ	SP.Chasis 313CDI 3550mm/3500kg	2003-2006	D	2148	2	95	63.116
MERCEDES-BENZ	SP.Chasis 313CDI 4025mm/3500kg	2003-2006	D	2148	2	95	64.291
MERCEDES-BENZ	SP.Chasis 316CDI 3000mm/3500kg	2003-2006	D	2686	2	115	67.110
MERCEDES-BENZ	SP.Chasis 316CDI 3550mm/3500kg	2003-2006	D	2686	2	115	67.971
MERCEDES-BENZ	SP.Chasis 316CDI 4025mm/3500kg	2003-2006	D	2686	2	115	69.067
MERCEDES-BENZ	Sprinter Ch.Cb. 219 BlueTec Compacto	2013-2018	D	2987	2	140	38.793
MERCEDES-BENZ	Sprinter Ch.Cb. 313 BlueTec Compacto Reb.	2013-2018	D	2143	2	95	36.430
MERCEDES-BENZ	Sprinter Ch.Cb. 313 BlueTec Largo Reb.	2013-2018	D	2143	2	95	36.430
MERCEDES-BENZ	Sprinter Ch.Cb. 313 BlueTec Medio Reb.	2013-2018	D	2143	2	95	36.430
MERCEDES-BENZ	Sprinter Ch.Cb. 316 BlueTec Compacto Reb.	2013-2018	D	2143	2	120	38.557
MERCEDES-BENZ	Sprinter Ch.Cb. 316 BlueTec Largo Reb.	2013-2018	D	2143	2	120	38.557
MERCEDES-BENZ	Sprinter Ch.Cb. 316 BlueTec Medio Reb.	2013-2018	D	2143	2	120	38.557
MERCEDES-BENZ	Sprinter Ch.Cb. 319 BlueTec Compacto	2013-2018	D	2987	2	140	40.447
MERCEDES-BENZ	Sprinter Ch.Cb. 319 BlueTec Compacto Reb.	2013-2018	D	2987	2	140	43.265
MERCEDES-BENZ	Sprinter Ch.Cb. 319 BlueTec Largo	2013-2018	D	2987	2	140	41.411
MERCEDES-BENZ	Sprinter Ch.Cb. 319 BlueTec Largo Reb.	2013-2018	D	2987	2	140	43.265
MERCEDES-BENZ	Sprinter Ch.Cb. 319 BlueTec Medio	2013-2018	D	2987	2	140	40.920
MERCEDES-BENZ	Sprinter Ch.Cb. 319 BlueTec Medio Reb.	2013-2018	D	2987	2	140	43.265
MERCEDES-BENZ	Sprinter Ch.DCb. 210CDI Compacto	2013-2018	D	2143	4	70	32.831
MERCEDES-BENZ	Sprinter Ch.DCb. 210CDI Medio	2013-2018	D	2143	4	70	33.212
MERCEDES-BENZ	Sprinter Ch.DCb. 213CDI Compacto	2013-2018	D	2143	4	95	36.921
MERCEDES-BENZ	Sprinter Ch.DCb. 213CDI Medio	2013-2018	D	2143	4	95	37.357
MERCEDES-BENZ	Sprinter Ch.DCb. 216 Medio	2013-2018	G	1796	2	115	32.231
MERCEDES-BENZ	Sprinter Ch.DCb. 216CDI Compacto	2013-2018	D	2143	4	120	38.920
MERCEDES-BENZ	Sprinter Ch.DCb. 216CDI Medio	2013-2018	D	2143	4	120	39.393
MERCEDES-BENZ	Sprinter Ch.DCb. 310CDI Compacto	2013-2018	D	2143	4	70	35.085
MERCEDES-BENZ	Sprinter Ch.DCb. 310CDI Largo	2013-2018	D	2143	4	70	36.030
MERCEDES-BENZ	Sprinter Ch.DCb. 310CDI Medio	2013-2018	D	2143	4	70	35.448
MERCEDES-BENZ	Sprinter Ch.DCb. 313CDI Compacto	2013-2018	D	2143	4	95	38.520
MERCEDES-BENZ	Sprinter Ch.DCb. 313CDI Largo	2013-2018	D	2143	4	95	39.466
MERCEDES-BENZ	Sprinter Ch.DCb. 313CDI Medio	2013-2018	D	2143	4	95	38.884
MERCEDES-BENZ	Sprinter Ch.DCb. 316CDI Compacto	2013-2018	D	2143	4	120	40.593
MERCEDES-BENZ	Sprinter Ch.DCb. 316CDI Largo	2013-2018	D	2143	4	120	41.538
MERCEDES-BENZ	Sprinter Ch.DCb. 316CDI Medio	2013-2018	D	2143	4	120	41.047
MERCEDES-BENZ	Sprinter Ch.DCb. 319 BlueTec Compacto	2013-2018	D	2987	4	140	45.356
MERCEDES-BENZ	Sprinter Ch.DCb. 319 BlueTec Largo	2013-2018	D	2987	4	140	46.301
MERCEDES-BENZ	Sprinter Ch.DCb. 319 BlueTec Medio	2013-2018	D	2987	4	140	45.828
MERCEDES-BENZ	Sprinter Chasis Cabina 210CDI Compacto	2013-2018	D	2143	2	70	27.922
MERCEDES-BENZ	Sprinter Chasis Cabina 210CDI Medio	2013-2018	D	2143	2	70	28.304
MERCEDES-BENZ	Sprinter Chasis Cabina 213CDI Compacto	2013-2018	D	2143	2	95	32.012
MERCEDES-BENZ	Sprinter Chasis Cabina 213CDI Medio	2013-2018	D	2143	2	95	32.431
MERCEDES-BENZ	Sprinter Chasis Cabina 216 Medio	2006-2013	G	1796	2	115	26.486
MERCEDES-BENZ	Sprinter Chasis Cabina 216 Medio	2013-2018	G	1796	2	115	28.013
MERCEDES-BENZ	Sprinter Chasis Cabina 216CDI Compacto	2013-2018	D	2143	2	120	34.012
MERCEDES-BENZ	Sprinter Chasis Cabina 216CDI Medio	2013-2018	D	2143	2	120	34.485
MERCEDES-BENZ	Sprinter Chasis Cabina 219 BlueTec Medio	2013-2018	D	2987	2	140	39.248
MERCEDES-BENZ	Sprinter Chasis Cabina 224 Medio	2013-2018	G	3498	2	190	35.575
MERCEDES-BENZ	Sprinter Chasis Cabina 310CDI Compacto	2013-2018	D	2143	2	70	30.158
MERCEDES-BENZ	Sprinter Chasis Cabina 310CDI Largo	2013-2018	D	2143	2	70	31.122
MERCEDES-BENZ	Sprinter Chasis Cabina 310CDI Medio	2013-2018	D	2143	2	70	30.558
MERCEDES-BENZ	Sprinter Chasis Cabina 313CDI Compacto	2013-2018	D	2143	2	95	33.594
MERCEDES-BENZ	Sprinter Chasis Cabina 313CDI Largo	2013-2018	D	2143	2	95	34.557



Precios medios de los vehículos comerciales e industriales ligeros usados durante el primer año posterior a su primera matriculación para el año 2019.

G/D/B: Gasolina, Diesel, Biodiesel.

Cilindrada C.C.: Cilindrada en centímetros cúbicos.

P kW: Potencia en kilovatios.

Marca	Modelo-Tipo	Periodo Comercial	G/D/B	Cilindrada C.C.	Puertas	P kW	PMMVC Valor Euros
MERCEDES-BENZ	Sprinter Chasis Cabina 313CDI Medio	2013-2018	D	2143	2	95	33.976
MERCEDES-BENZ	Sprinter Chasis Cabina 316CDI Compacto	2013-2018	D	2143	2	120	35.666
MERCEDES-BENZ	Sprinter Chasis Cabina 316CDI Largo	2013-2018	D	2143	2	120	36.630
MERCEDES-BENZ	Sprinter Chasis Cabina 316CDI Medio	2013-2018	D	2143	2	120	36.139
MERCEDES-BENZ	Sprinter Chasis Cabina 324 Largo	2013-2018	G	3498	2	190	37.393
MERCEDES-BENZ	Sprinter Chasis Cabina 324 Medio	2013-2018	G	3498	2	190	36.993
MERCEDES-BENZ	Sprinter Chasis Doble Cabina 216 Medio	2013-2018	G	1796	4	115	30.667
MERCEDES-BENZ	Sprinter Chasis Doble Cabina 324 Largo	2013-2018	G	3498	4	190	41.574
MERCEDES-BENZ	Sprinter Chasis Doble Cabina 324 Medio	2013-2018	G	3498	4	190	41.174
Sprinter Combi							
MERCEDES-BENZ	Sp. Combi 208 D 3000mm/2590kg	1996-2000	D	2299	4	58	14.557
MERCEDES-BENZ	Sp. Combi 208 D 3000mm/2590kg	2000-2002	D	2150	4	60	32.983
MERCEDES-BENZ	Sp. Combi 208 D 3000mm/2800kg	1996-2000	D	2299	4	58	14.863
MERCEDES-BENZ	Sp. Combi 208 D 3000mm/2800kg	2000-2002	D	2150	4	60	33.594
MERCEDES-BENZ	Sp. Combi 208 D 3550mm/2800kg	1996-2000	D	2299	4	58	15.270
MERCEDES-BENZ	Sp. Combi 208 D 3550mm/2800kg	2000-2002	D	2150	4	60	34.612
MERCEDES-BENZ	Sp. Combi 210 D 3000mm/2800kg	1996-2000	D	2874	4	75	16.288
MERCEDES-BENZ	Sp. Combi 210 D 3550mm/2800kg	1996-2000	D	2874	4	75	16.695
MERCEDES-BENZ	Sp. Combi 211 D 3000mm/2800kg	2000-2002	D	2150	4	80	36.852
MERCEDES-BENZ	Sp. Combi 211 D 3550mm/2800kg	2000-2002	D	2150	4	80	37.870
MERCEDES-BENZ	Sp. Combi 212 D 3000mm/2800kg	1996-2000	D	2874	4	90	17.204
MERCEDES-BENZ	Sp. Combi 212 D 3550mm/2800kg	1996-2000	D	2874	4	90	17.713
MERCEDES-BENZ	Sp. Combi 213 D 3000mm/2800kg	2000-2002	D	2150	4	95	39.600
MERCEDES-BENZ	Sp. Combi 213 D 3550mm/2800kg	2000-2002	D	2150	4	95	40.720
MERCEDES-BENZ	Sp. Combi 216 D 3000mm/2800kg	2000-2002	D	2150	4	115	42.451
MERCEDES-BENZ	Sp. Combi 216 D 3550mm/2800kg	2000-2002	D	2150	4	115	43.570
MERCEDES-BENZ	Sp. Mixto 208 D 3000mm/2590kg	1996-2000	D	2299	4	58	13.641
MERCEDES-BENZ	Sp. Mixto 208 D 3000mm/2590kg	2000-2002	D	2150	4	60	30.845
MERCEDES-BENZ	Sp. Mixto 208 D 3000mm/2800kg	1996-2000	D	2299	4	58	14.150
MERCEDES-BENZ	Sp. Mixto 208 D 3000mm/2800kg	2000-2002	D	2150	4	60	32.067
MERCEDES-BENZ	Sp. Mixto 208 D 3550mm/2590kg	1996-2000	D	2299	4	58	14.048
MERCEDES-BENZ	Sp. Mixto 208 D 3550mm/2590kg	2000-2002	D	2150	4	60	31.762
MERCEDES-BENZ	Sp. Mixto 208 D 3550mm/2800kg	1996-2000	D	2299	4	58	14.557
MERCEDES-BENZ	Sp. Mixto 208 D 3550mm/2800kg	2000-2002	D	2150	4	60	32.881
MERCEDES-BENZ	Sp. Mixto 210 D 3000mm/2590kg	1996-2000	D	2874	4	75	15.066
MERCEDES-BENZ	Sp. Mixto 210 D 3000mm/2800kg	1996-2000	D	2874	4	75	15.575
MERCEDES-BENZ	Sp. Mixto 210 D 3550mm/2590kg	1996-2000	D	2874	4	75	15.474
MERCEDES-BENZ	Sp. Mixto 210 D 3550mm/2800kg	1996-2000	D	2874	4	75	15.983
MERCEDES-BENZ	Sp. Mixto 211 D 3000mm/2590kg	2000-2002	D	2150	4	80	34.001
MERCEDES-BENZ	Sp. Mixto 211 D 3000mm/2800kg	2000-2002	D	2150	4	80	35.223
MERCEDES-BENZ	Sp. Mixto 211 D 3550mm/2590kg	2000-2002	D	2150	4	80	34.917
MERCEDES-BENZ	Sp. Mixto 211 D 3550mm/2800kg	2000-2002	D	2150	4	80	36.139
MERCEDES-BENZ	Sp. Mixto 212 D 3000mm/2590kg	1996-2000	D	2874	4	90	15.983
MERCEDES-BENZ	Sp. Mixto 212 D 3000mm/2800kg	1996-2000	D	2874	4	90	16.492
MERCEDES-BENZ	Sp. Mixto 212 D 3550mm/2590kg	1996-2000	D	2874	4	90	16.390
MERCEDES-BENZ	Sp. Mixto 212 D 3550mm/2800kg	1996-2000	D	2874	4	90	16.899
MERCEDES-BENZ	Sp. Mixto 213 D 3000mm/2800kg	2000-2002	D	2150	4	95	37.971
MERCEDES-BENZ	Sp. Mixto 213 D 3550mm/2590kg	2000-2002	D	2150	4	95	37.666
MERCEDES-BENZ	Sp. Mixto 213 D 3550mm/2800kg	2000-2002	D	2150	4	95	38.888
MERCEDES-BENZ	Sp. Mixto 213D 3000mm/2590kg	2000-2002	D	2150	4	95	36.750
MERCEDES-BENZ	Sp. Mixto 216 D 3000mm/2800kg	2000-2002	D	2150	4	115	40.822
MERCEDES-BENZ	Sp. Mixto 216 D 3550mm/2800kg	2000-2002	D	2150	4	115	41.738
MERCEDES-BENZ	Sp. Mixto 308 D 3000mm/3500kg	1996-2000	D	2299	4	58	14.456
MERCEDES-BENZ	Sp. Mixto 308 D 3550mm/3500kg	1996-2000	D	2299	4	58	14.863
MERCEDES-BENZ	Sp. Mixto 308 D 4025mm/3500kg	1996-2000	D	2299	4	58	16.084
MERCEDES-BENZ	Sp. Mixto 310 D 3000mm/3500kg	1996-2000	D	2874	4	75	15.474
MERCEDES-BENZ	Sp. Mixto 310 D 3550mm/3500kg	1996-2000	D	2874	4	75	15.881
MERCEDES-BENZ	Sp. Mixto 310 D 4025mm/3500kg	1996-2000	D	2874	4	75	17.102



Precios medios de los vehículos comerciales e industriales ligeros usados durante el primer año posterior a su primera matriculación para el año 2019.

G/D/B: Gasolina, Diesel, Biodiesel.

Cilindrada C.C.: Cilindrada en centímetros cúbicos.

P kW: Potencia en kilovatios.

Marca	Modelo-Tipo	Periodo Comercial	G/D/B	Cilindrada C.C.	Puertas	P kW	PMMVC Valor Euros
MERCEDES-BENZ	Sp. Mixto 312 D 3000mm/3500kg	1996-2000	D	2874	4	90	16.390
MERCEDES-BENZ	Sp. Mixto 312 D 3550mm/3500kg	1996-2000	D	2874	4	90	16.797
MERCEDES-BENZ	Sp. Mixto 312 D 4025mm/3500kg	1996-2000	D	2874	4	90	18.019
MERCEDES-BENZ	Sp.308 Combi 3000mm/3500kg	2000-2002	D	2150	4	60	28.809
MERCEDES-BENZ	Sp.308 Combi 3550mm/3500kg	2000-2002	D	2150	4	60	29.624
MERCEDES-BENZ	Sp.308 Combi 4025mm/3500kg	2000-2002	D	2150	4	60	32.678
MERCEDES-BENZ	Sp.308 Mixto 3000mm/3500kg	2000-2002	D	2150	4	60	27.079
MERCEDES-BENZ	Sp.308 Mixto 3550mm/3500kg	2000-2002	D	2150	4	60	27.893
MERCEDES-BENZ	Sp.308 Mixto 4025mm/3500kg	2000-2002	D	2150	4	60	30.133
MERCEDES-BENZ	Sp.311 Combi 3000mm/3500kg	2000-2002	D	2150	4	80	30.744
MERCEDES-BENZ	Sp.311 Combi 3550mm/3500kg	2000-2002	D	2150	4	80	31.558
MERCEDES-BENZ	Sp.311 Combi 4025mm/3500kg	2000-2002	D	2150	4	80	34.510
MERCEDES-BENZ	Sp.311 Mixto 3000mm/3500kg	2000-2002	D	2150	4	80	29.013
MERCEDES-BENZ	Sp.311 Mixto 3550mm/3500kg	2000-2002	D	2150	4	80	29.827
MERCEDES-BENZ	Sp.311 Mixto 4025mm/3500kg	2000-2002	D	2150	4	80	32.067
MERCEDES-BENZ	Sp.313 Combi 3000mm/3500kg	2000-2002	D	2150	4	95	32.881
MERCEDES-BENZ	Sp.313 Combi 3550mm/3500kg	2000-2002	D	2150	4	95	33.798
MERCEDES-BENZ	Sp.313 Combi 4025mm/3500kg	2000-2002	D	2150	4	95	36.852
MERCEDES-BENZ	Sp.313 Mixto 3000mm/3500kg	2000-2002	D	2150	4	95	31.253
MERCEDES-BENZ	Sp.313 Mixto 3550mm/3500kg	2000-2002	D	2150	4	95	31.965
MERCEDES-BENZ	Sp.313 Mixto 4025mm/3500kg	2000-2002	D	2150	4	95	34.307
MERCEDES-BENZ	Sp.316 Combi 3000mm/3500kg	2000-2002	D	2150	4	115	35.121
MERCEDES-BENZ	Sp.316 Combi 3550mm/3500kg	2000-2002	D	2150	4	115	36.037
MERCEDES-BENZ	Sp.316 Combi 4025mm/3500kg	2000-2002	D	2150	4	115	38.989
MERCEDES-BENZ	Sp.316 Mixto 3000mm/3500kg	2000-2002	D	2150	4	115	33.390
MERCEDES-BENZ	Sp.316 Mixto 3550mm/3500kg	2000-2002	D	2150	4	115	34.205
MERCEDES-BENZ	Sp.316 Mixto 4025mm/3500kg	2000-2002	D	2150	4	115	36.444
MERCEDES-BENZ	SP.Combi 208CDI 3000mm/2590kg	2003-2006	D	2148	4	60	59.655
MERCEDES-BENZ	SP.Combi 208CDI 3000mm/2950kg	2003-2006	D	2148	4	60	62.912
MERCEDES-BENZ	SP.Combi 208CDI 3550mm/2950kg	2003-2006	D	2148	4	60	64.745
MERCEDES-BENZ	SP.Combi 211CDI 3000mm/2590kg	2003-2006	D	2148	4	80	64.643
MERCEDES-BENZ	SP.Combi 211CDI 3000mm/2950kg	2003-2006	D	2148	4	80	68.613
MERCEDES-BENZ	SP.Combi 211CDI 3550mm/2950kg	2003-2006	D	2148	4	80	68.511
MERCEDES-BENZ	SP.Combi 213CDI 3000mm/2590kg	2003-2006	D	2148	4	95	66.475
MERCEDES-BENZ	SP.Combi 213CDI 3000mm/2950kg	2003-2006	D	2148	4	95	73.601
MERCEDES-BENZ	SP.Combi 213CDI 3550mm/2950kg	2003-2006	D	2148	4	95	75.434
MERCEDES-BENZ	SP.Combi 216CDI 3000mm/2950kg	2003-2006	D	2686	4	115	78.590
MERCEDES-BENZ	SP.Combi 216CDI 3550mm/2950kg	2003-2006	D	2686	4	115	80.422
MERCEDES-BENZ	Sp.Combi 308 D 3000mm/3500kg	1996-2000	D	2299	4	58	15.372
MERCEDES-BENZ	Sp.Combi 308 D 3550mm/3500kg	1996-2000	D	2299	4	58	15.779
MERCEDES-BENZ	Sp.Combi 308 D 4025mm/3500kg	1996-2000	D	2299	4	58	17.408
MERCEDES-BENZ	SP.Combi 308 TD James Cook	2003-2006	D	2150	4	60	138.761
MERCEDES-BENZ	SP.Combi 308CDI 3000mm/3500kg	2003-2006	D	2148	4	60	65.230
MERCEDES-BENZ	SP.Combi 308CDI 3550mm/3500kg	2003-2006	D	2148	4	60	67.031
MERCEDES-BENZ	SP.Combi 308CDI 4025mm/3500kg	2003-2006	D	2148	4	60	73.453
MERCEDES-BENZ	Sp.Combi 310 D 3000mm/3500kg	1996-2000	D	2874	4	75	16.390
MERCEDES-BENZ	Sp.Combi 310 D 3550mm/3500kg	1996-2000	D	2874	4	75	16.797
MERCEDES-BENZ	Sp.Combi 310 D 4025mm/3500kg	1996-2000	D	2874	4	75	18.426
MERCEDES-BENZ	SP.Combi 311 TD James Cook	2003-2006	D	2148	4	80	142.755
MERCEDES-BENZ	SP.Combi 311CDI 3000mm/3500kg	2003-2006	D	2148	4	80	69.302
MERCEDES-BENZ	SP.Combi 311CDI 3550mm/3500kg	2003-2006	D	2148	4	80	71.103
MERCEDES-BENZ	SP.Combi 311CDI 4025mm/3500kg	2003-2006	D	2148	4	80	77.603
MERCEDES-BENZ	Sp.Combi 312 D 3000mm/3500kg	1996-2000	D	2874	4	90	17.306
MERCEDES-BENZ	Sp.Combi 312 D 3550mm/3500kg	1996-2000	D	2874	4	90	17.713
MERCEDES-BENZ	Sp.Combi 312 D 4025mm/3500kg	1996-2000	D	2874	4	90	19.342
MERCEDES-BENZ	SP.Combi 313 TD James Cook	2003-2006	D	2148	4	95	147.375
MERCEDES-BENZ	SP.Combi 313CDI 3000mm/3500kg	2003-2006	D	2148	4	95	74.001
MERCEDES-BENZ	SP.Combi 313CDI 3550mm/3500kg	2003-2006	D	2148	4	95	75.958



Precios medios de los vehículos comerciales e industriales ligeros usados durante el primer año posterior a su primera matriculación para el año 2019.

G/D/B: Gasolina, Diesel, Biodiesel.

Cilindrada C.C.: Cilindrada en centímetros cúbicos.

P kW: Potencia en kilovatios.

Marca	Modelo-Tipo	Periodo Comercial	G/D/B	Cilindrada C.C.	Puertas	P kW	PMMVC Valor Euros
MERCEDES-BENZ	SP.Combi 313CDI 4025mm/3500kg	2003-2006	D	2148	4	95	82.536
MERCEDES-BENZ	SP.Combi 316 TD James Cook	2003-2006	D	2686	4	115	152.074
MERCEDES-BENZ	SP.Combi 316CDI 3000mm/3500kg	2003-2006	D	2686	4	115	78.856
MERCEDES-BENZ	SP.Combi 316CDI 3550mm/3500kg	2003-2006	D	2686	4	115	80.735
MERCEDES-BENZ	SP.Combi 316CDI 4025mm/3500kg	2003-2006	D	2686	4	115	87.313
MERCEDES-BENZ	Sp.Combi Compacto 211CDI	2006-2013	D	2148	4	80	79.077
MERCEDES-BENZ	Sp.Combi Compacto 215CDI	2006-2013	D	2148	4	110	85.221
MERCEDES-BENZ	Sp.Combi Compacto 311 CDI	2006-2013	D	2148	4	80	80.386
MERCEDES-BENZ	Sp.Combi Compacto 315CDI	2006-2013	D	2148	4	110	86.385
MERCEDES-BENZ	Sp.Combi Compacto 318CDI	2006-2013	D	2148	4	110	96.201
MERCEDES-BENZ	Sp.Combi Compacto 319CDI	2006-2013	D	2987	4	140	101.109
MERCEDES-BENZ	Sp.Combi Largo T.E. 311 CDI	2006-2013	D	2148	4	80	89.511
MERCEDES-BENZ	Sp.Combi Largo T.E. 315CDI	2006-2013	D	2148	4	110	95.510
MERCEDES-BENZ	Sp.Combi Largo T.E. 316	2006-2013	G	1796	4	115	84.821
MERCEDES-BENZ	Sp.Combi Largo T.E. 318CDI	2006-2013	D	2148	4	110	105.145
MERCEDES-BENZ	Sp.Combi Largo T.E. 319CDI	2006-2013	D	2987	4	140	110.417
MERCEDES-BENZ	Sp.Combi Largo T.E. 324	2006-2013	G	3498	4	190	101.073
MERCEDES-BENZ	Sp.Combi Medio 211CDI	2006-2013	D	2148	4	80	81.113
MERCEDES-BENZ	Sp.Combi Medio 215CDI	2006-2013	D	2148	4	110	87.257
MERCEDES-BENZ	Sp.Combi Medio 216	2006-2013	G	1796	4	115	74.350
MERCEDES-BENZ	Sp.Combi Medio 224	2006-2013	G	3498	4	190	90.384
MERCEDES-BENZ	Sp.Combi Medio 311 CDI	2006-2013	D	2148	4	80	82.349
MERCEDES-BENZ	Sp.Combi Medio 315CDI	2006-2013	D	2148	4	110	88.348
MERCEDES-BENZ	Sp.Combi Medio 316	2006-2013	G	1796	4	115	78.313
MERCEDES-BENZ	Sp.Combi Medio 316 NGT	2006-2013	G	1796	4	115	89.584
MERCEDES-BENZ	Sp.Combi Medio 318CDI	2006-2013	D	2148	4	110	98.092
MERCEDES-BENZ	Sp.Combi Medio 319CDI	2006-2013	D	2987	4	140	103.073
MERCEDES-BENZ	Sp.Combi Medio 324	2006-2013	G	3498	4	190	94.492
MERCEDES-BENZ	SP.Mixto 208CDI 3000mm/2590kg	2003-2006	D	2148	4	60	55.888
MERCEDES-BENZ	SP.Mixto 208CDI 3000mm/2800kg	2003-2006	D	2148	4	60	58.026
MERCEDES-BENZ	SP.Mixto 208CDI 3550mm/2590kg	2003-2006	D	2148	4	60	57.517
MERCEDES-BENZ	SP.Mixto 208CDI 3550mm/2800kg	2003-2006	D	2148	4	60	59.655
MERCEDES-BENZ	SP.Mixto 211CDI 3000mm/2590kg	2003-2006	D	2148	4	80	61.487
MERCEDES-BENZ	SP.Mixto 211CDI 3000mm/2800kg	2003-2006	D	2148	4	80	63.727
MERCEDES-BENZ	SP.Mixto 211CDI 3550mm/2590kg	2003-2006	D	2148	4	80	63.218
MERCEDES-BENZ	SP.Mixto 211CDI 3550mm/2800kg	2003-2006	D	2148	4	80	65.356
MERCEDES-BENZ	SP.Mixto 213CDI 3000mm/2590kg	2003-2006	D	2148	4	95	66.374
MERCEDES-BENZ	SP.Mixto 213CDI 3000mm/2800kg	2003-2006	D	2148	4	95	68.613
MERCEDES-BENZ	SP.Mixto 213CDI 3550mm/2590kg	2003-2006	D	2148	4	95	68.104
MERCEDES-BENZ	SP.Mixto 213CDI 3550mm/2800kg	2003-2006	D	2148	4	95	70.242
MERCEDES-BENZ	SP.Mixto 216CDI 3000mm/2800kg	2003-2006	D	2686	4	115	73.601
MERCEDES-BENZ	SP.Mixto 216CDI 3550mm/2800kg	2003-2006	D	2686	4	115	75.230
MERCEDES-BENZ	SP.Mixto 308CDI 3000mm/3500kg	2003-2006	D	2148	4	60	59.592
MERCEDES-BENZ	SP.Mixto 308CDI 3550mm/3500kg	2003-2006	D	2148	4	60	61.158
MERCEDES-BENZ	SP.Mixto 308CDI 4025mm/3500kg	2003-2006	D	2148	4	60	66.092
MERCEDES-BENZ	SP.Mixto 311CDI 3000mm/3500kg	2003-2006	D	2148	4	80	63.586
MERCEDES-BENZ	SP.Mixto 311CDI 3550mm/3500kg	2003-2006	D	2148	4	80	65.309
MERCEDES-BENZ	SP.Mixto 311CDI 4025mm/3500kg	2003-2006	D	2148	4	80	70.164
MERCEDES-BENZ	SP.Mixto 313CDI 3000mm/3500kg	2003-2006	D	2148	4	95	68.363
MERCEDES-BENZ	SP.Mixto 313CDI 3550mm/3500kg	2003-2006	D	2148	4	95	70.085
MERCEDES-BENZ	SP.Mixto 313CDI 4025mm/3500kg	2003-2006	D	2148	4	95	74.940
MERCEDES-BENZ	SP.Mixto 316CDI 3000mm/3500kg	2003-2006	D	2686	4	115	73.139
MERCEDES-BENZ	SP.Mixto 316CDI 3550mm/3500kg	2003-2006	D	2686	4	115	74.784
MERCEDES-BENZ	SP.Mixto 316CDI 4025mm/3500kg	2003-2006	D	2686	4	115	79.717
MERCEDES-BENZ	Sp.Mixto Compacto 209CDI	2006-2013	D	2148	4	65	62.171
MERCEDES-BENZ	Sp.Mixto Compacto 210CDI	2006-2013	D	2143	4	70	66.025
MERCEDES-BENZ	Sp.Mixto Compacto 211CDI	2006-2013	D	2148	4	80	68.970
MERCEDES-BENZ	Sp.Mixto Compacto 213CDI	2006-2013	D	2143	4	95	76.168



Precios medios de los vehículos comerciales e industriales ligeros usados durante el primer año posterior a su primera matriculación para el año 2019.

G/D/B: Gasolina, Diesel, Biodiesel.

Cilindrada C.C.: Cilindrada en centímetros cúbicos.

P kW: Potencia en kilovatios.

Marca	Modelo-Tipo	Periodo Comercial	G/D/B	Cilindrada C.C.	Puertas	P kW	PMMVC Valor Euros
MERCEDES-BENZ	Sp.Mixto Compacto 213CDI	2006-2013	D	2148	4	95	74.096
MERCEDES-BENZ	Sp.Mixto Compacto 215CDI	2006-2013	D	2148	4	110	76.205
MERCEDES-BENZ	Sp.Mixto Compacto 216CDI	2006-2013	D	2143	4	120	80.422
MERCEDES-BENZ	Sp.Mixto Compacto 218CDI	2006-2013	D	2987	4	135	82.931
MERCEDES-BENZ	Sp.Mixto Compacto 219CDI	2006-2013	D	2143	4	120	87.366
MERCEDES-BENZ	Sp.Mixto Compacto 309CDI	2006-2013	D	2148	4	65	64.934
MERCEDES-BENZ	Sp.Mixto Compacto 310CDI	2006-2013	D	2143	4	70	68.860
MERCEDES-BENZ	Sp.Mixto Compacto 311CDI	2006-2013	D	2148	4	80	70.424
MERCEDES-BENZ	Sp.Mixto Compacto 313CDI	2006-2013	D	2143	4	95	77.586
MERCEDES-BENZ	Sp.Mixto Compacto 313CDI	2006-2013	D	2148	4	95	75.441
MERCEDES-BENZ	Sp.Mixto Compacto 315CDI	2006-2013	D	2148	4	110	77.477
MERCEDES-BENZ	Sp.Mixto Compacto 316CDI	2006-2013	D	2143	4	120	81.767
MERCEDES-BENZ	Sp.Mixto Compacto 318CDI	2006-2013	D	2987	4	135	84.058
MERCEDES-BENZ	Sp.Mixto Compacto 319CDI	2006-2013	D	2987	4	140	88.493
MERCEDES-BENZ	Sp.Mixto Extralar. T.E. 309CDI	2006-2013	D	2148	4	65	73.151
MERCEDES-BENZ	Sp.Mixto Extralar. T.E. 310CDI	2006-2013	D	2143	4	70	77.368
MERCEDES-BENZ	Sp.Mixto Extralar. T.E. 313CDI	2006-2013	D	2143	4	95	86.094
MERCEDES-BENZ	Sp.Mixto Extralar. T.E. 313CDI	2006-2013	D	2148	4	95	83.840
MERCEDES-BENZ	Sp.Mixto Extralar. T.E. 315CDI	2006-2013	D	2148	4	110	85.839
MERCEDES-BENZ	Sp.Mixto Extralar. T.E. 316	2006-2013	G	1796	4	115	75.587
MERCEDES-BENZ	Sp.Mixto Extralar. T.E. 316CDI	2006-2013	D	2143	4	120	90.457
MERCEDES-BENZ	Sp.Mixto Extralar. T.E. 318CDI	2006-2013	D	2987	4	135	92.456
MERCEDES-BENZ	Sp.Mixto Extralar. T.E. 319CDI	2006-2013	D	2987	4	140	97.183
MERCEDES-BENZ	Sp.Mixto Extralar. T.E. 324	2006-2013	G	3498	4	190	95.910
MERCEDES-BENZ	Sp.Mixto Extralargo T.E. 311CD	2006-2013	D	2148	4	80	78.931
MERCEDES-BENZ	Sp.Mixto Largo T.E. 309CDI	2006-2013	D	2148	4	65	71.587
MERCEDES-BENZ	Sp.Mixto Largo T.E. 310CDI	2006-2013	D	2143	4	70	75.768
MERCEDES-BENZ	Sp.Mixto Largo T.E. 311CDI	2006-2013	D	2148	4	80	77.477
MERCEDES-BENZ	Sp.Mixto Largo T.E. 313CDI	2006-2013	D	2143	4	95	84.494
MERCEDES-BENZ	Sp.Mixto Largo T.E. 313CDI	2006-2013	D	2148	4	95	82.313
MERCEDES-BENZ	Sp.Mixto Largo T.E. 315CDI	2006-2013	D	2148	4	110	84.312
MERCEDES-BENZ	Sp.Mixto Largo T.E. 316	2006-2013	G	1796	4	115	74.205
MERCEDES-BENZ	Sp.Mixto Largo T.E. 316 NGT	2006-2013	G	1796	4	115	85.148
MERCEDES-BENZ	Sp.Mixto Largo T.E. 316CDI	2006-2013	D	2143	4	120	88.893
MERCEDES-BENZ	Sp.Mixto Largo T.E. 318CDI	2006-2013	D	2987	4	135	90.893
MERCEDES-BENZ	Sp.Mixto Largo T.E. 319CDI	2006-2013	D	2987	4	140	95.619
MERCEDES-BENZ	Sp.Mixto Largo T.E. 324	2006-2013	G	3498	4	190	94.420
MERCEDES-BENZ	Sp.Mixto Medio 209CDI	2006-2013	D	2148	4	65	63.807
MERCEDES-BENZ	Sp.Mixto Medio 210CDI	2006-2013	D	2143	4	70	67.733
MERCEDES-BENZ	Sp.Mixto Medio 211CDI	2006-2013	D	2148	4	80	70.824
MERCEDES-BENZ	Sp.Mixto Medio 213CDI	2006-2013	D	2143	4	95	78.241
MERCEDES-BENZ	Sp.Mixto Medio 213CDI	2006-2013	D	2148	4	95	76.096
MERCEDES-BENZ	Sp.Mixto Medio 215CDI	2006-2013	D	2148	4	110	78.022
MERCEDES-BENZ	Sp.Mixto Medio 216	2006-2013	G	1796	4	115	65.407
MERCEDES-BENZ	Sp.Mixto Medio 216CDI	2006-2013	D	2143	4	120	82.494
MERCEDES-BENZ	Sp.Mixto Medio 218CDI	2006-2013	D	2987	4	135	84.821
MERCEDES-BENZ	Sp.Mixto Medio 219CDI	2006-2013	D	2143	4	120	89.402
MERCEDES-BENZ	Sp.Mixto Medio 224	2006-2013	G	3498	4	190	85.621
MERCEDES-BENZ	Sp.Mixto Medio 309CDI	2006-2013	D	2148	4	65	66.570
MERCEDES-BENZ	Sp.Mixto Medio 310CDI	2006-2013	D	2143	4	70	70.533
MERCEDES-BENZ	Sp.Mixto Medio 311CDI	2006-2013	D	2148	4	80	72.205
MERCEDES-BENZ	Sp.Mixto Medio 313CDI	2006-2013	D	2143	4	95	79.259
MERCEDES-BENZ	Sp.Mixto Medio 313CDI	2006-2013	D	2148	4	95	77.368
MERCEDES-BENZ	Sp.Mixto Medio 315CDI	2006-2013	D	2148	4	110	79.259
MERCEDES-BENZ	Sp.Mixto Medio 316	2006-2013	G	1796	4	115	69.260
MERCEDES-BENZ	Sp.Mixto Medio 316 NGT	2006-2013	G	1796	4	115	80.204
MERCEDES-BENZ	Sp.Mixto Medio 316CDI	2006-2013	D	2143	4	120	83.731
MERCEDES-BENZ	Sp.Mixto Medio 318CDI	2006-2013	D	2987	4	135	85.839



Precios medios de los vehículos comerciales e industriales ligeros usados durante el primer año posterior a su primera matriculación para el año 2019.

G/D/B: Gasolina, Diesel, Biodiesel.

Cilindrada C.C.: Cilindrada en centímetros cúbicos.

P kW: Potencia en kilovatios.

Marca	Modelo-Tipo	Periodo Comercial	G/D/B	Cilindrada C.C.	Puertas	P kW	PMMVC Valor Euros
MERCEDES-BENZ	Sp.Mixto Medio 319CDI	2006-2013	D	2987	4	140	90.457
MERCEDES-BENZ	Sp.Mixto Medio 324	2006-2013	G	3498	4	190	89.693
MERCEDES-BENZ	Sprinter 308 TD James Cook	2000-2002	D	2150	4	60	75.230
MERCEDES-BENZ	Sprinter 311 TD James Cook	2000-2002	D	2150	4	80	77.368
MERCEDES-BENZ	Sprinter 313 TD James Cook	2000-2002	D	2150	4	95	79.913
MERCEDES-BENZ	Sprinter 316 TD James Cook	2000-2002	D	2686	4	115	82.458
MERCEDES-BENZ	Sprinter Combi 213CDI Compacto	2013-2018	D	2143	4	95	36.266
MERCEDES-BENZ	Sprinter Combi 213CDI Medio	2013-2018	D	2143	4	95	37.212
MERCEDES-BENZ	Sprinter Combi 216 Medio	2006-2013	G	1796	4	115	31.758
MERCEDES-BENZ	Sprinter Combi 216 Medio	2013-2018	G	1796	4	115	34.721
MERCEDES-BENZ	Sprinter Combi 216CDI Compacto	2013-2018	D	2143	4	120	39.066
MERCEDES-BENZ	Sprinter Combi 216CDI Medio	2013-2018	D	2143	4	120	40.029
MERCEDES-BENZ	Sprinter Combi 224 Medio	2013-2018	G	3498	4	190	38.593
MERCEDES-BENZ	Sprinter Combi 313CDI Compacto	2013-2018	D	2143	4	95	37.884
MERCEDES-BENZ	Sprinter Combi 313CDI Largo T.E.	2013-2018	D	2143	4	95	42.211
MERCEDES-BENZ	Sprinter Combi 313CDI Medio	2013-2018	D	2143	4	95	38.829
MERCEDES-BENZ	Sprinter Combi 316CDI Compacto	2013-2018	D	2143	4	120	40.702
MERCEDES-BENZ	Sprinter Combi 316CDI Largo T.E.	2013-2018	D	2143	4	120	45.028
MERCEDES-BENZ	Sprinter Combi 316CDI Medio	2013-2018	D	2143	4	120	41.647
MERCEDES-BENZ	Sprinter Combi 319 BlueTec Compacto	2013-2018	D	2987	4	140	53.754
MERCEDES-BENZ	Sprinter Combi 319 BlueTec Largo T.E.	2013-2018	D	2987	4	140	58.244
MERCEDES-BENZ	Sprinter Combi 319 BlueTec Medio	2013-2018	D	2987	4	140	54.754
MERCEDES-BENZ	Sprinter Combi 324 Largo T.E. EuroV	2013-2018	G	3498	4	190	42.665
MERCEDES-BENZ	Sprinter Combi 324 Medio EuroV	2013-2018	G	3498	4	190	42.174
MERCEDES-BENZ	Sprinter Mixto 213CDI Compacto	2013-2018	D	2143	4	95	34.812
MERCEDES-BENZ	Sprinter Mixto 213CDI Medio	2013-2018	D	2143	4	95	35.739
MERCEDES-BENZ	Sprinter Mixto 216 Medio	2006-2013	G	1796	4	115	27.922
MERCEDES-BENZ	Sprinter Mixto 216 Medio	2013-2018	G	1796	4	115	30.685
MERCEDES-BENZ	Sprinter Mixto 216CDI Compacto	2013-2018	D	2143	4	120	36.757
MERCEDES-BENZ	Sprinter Mixto 216CDI Medio	2013-2018	D	2143	4	120	37.702
MERCEDES-BENZ	Sprinter Mixto 219 BlueTec Compacto	2013-2018	D	2987	4	140	41.429
MERCEDES-BENZ	Sprinter Mixto 219 BlueTec Medio	2013-2018	D	2987	4	140	42.356
MERCEDES-BENZ	Sprinter Mixto 224 Medio	2013-2018	G	3498	4	190	36.503
MERCEDES-BENZ	Sprinter Mixto 310CDI Compacto	2013-2018	D	2143	4	70	32.340
MERCEDES-BENZ	Sprinter Mixto 310CDI Extralargo T.E.	2013-2018	D	2143	4	70	36.339
MERCEDES-BENZ	Sprinter Mixto 310CDI Largo T.E.	2013-2018	D	2143	4	70	35.594
MERCEDES-BENZ	Sprinter Mixto 310CDI Medio	2013-2018	D	2143	4	70	33.140
MERCEDES-BENZ	Sprinter Mixto 313CDI 3.2t Compacto	2013-2018	D	2143	4	95	34.667
MERCEDES-BENZ	Sprinter Mixto 313CDI 3.2t Largo T.E.	2013-2018	D	2143	4	95	37.902
MERCEDES-BENZ	Sprinter Mixto 313CDI 3.2t Medio	2013-2018	D	2143	4	95	35.448
MERCEDES-BENZ	Sprinter Mixto 313CDI Compacto	2013-2018	D	2143	4	95	36.448
MERCEDES-BENZ	Sprinter Mixto 313CDI Extralargo T.E.	2013-2018	D	2143	4	95	40.447
MERCEDES-BENZ	Sprinter Mixto 313CDI Largo T.E.	2013-2018	D	2143	4	95	39.702
MERCEDES-BENZ	Sprinter Mixto 313CDI Medio	2013-2018	D	2143	4	95	37.230
MERCEDES-BENZ	Sprinter Mixto 316CDI Compacto	2013-2018	D	2143	4	120	38.411
MERCEDES-BENZ	Sprinter Mixto 316CDI Extralargo T.E.	2013-2018	D	2143	4	120	42.502
MERCEDES-BENZ	Sprinter Mixto 316CDI Largo T.E.	2013-2018	D	2143	4	120	41.756
MERCEDES-BENZ	Sprinter Mixto 316CDI Medio	2013-2018	D	2143	4	120	39.338
MERCEDES-BENZ	Sprinter Mixto 319 BlueTec Compacto	2013-2018	D	2987	4	140	43.065
MERCEDES-BENZ	Sprinter Mixto 319 BlueTec Extralargo T.E.	2013-2018	D	2987	4	140	47.155
MERCEDES-BENZ	Sprinter Mixto 319 BlueTec Largo T.E.	2013-2018	D	2987	4	140	46.410
MERCEDES-BENZ	Sprinter Mixto 319 BlueTec Medio	2013-2018	D	2987	4	140	43.992
MERCEDES-BENZ	Sprinter Mixto 324 Extralargo T.E.	2013-2018	G	3498	4	190	40.447
MERCEDES-BENZ	Sprinter Mixto 324 Largo T.E.	2013-2018	G	3498	4	190	39.829
MERCEDES-BENZ	Sprinter Mixto 324 Medio	2013-2018	G	3498	4	190	37.830
Sprinter Furgón							
MERCEDES-BENZ	Sp. Furgón 208 D 3000mm/2590kg	1996-2000	D	2299	4	58	12.827
MERCEDES-BENZ	Sp. Furgón 208 D 3000mm/2590kg	2000-2002	D	2150	4	60	29.115



Precios medios de los vehículos comerciales e industriales ligeros usados durante el primer año posterior a su primera matriculación para el año 2019.

G/D/B: Gasolina, Diesel, Biodiesel.

Cilindrada C.C.: Cilindrada en centímetros cúbicos.

P kW: Potencia en kilovatios.

Marca	Modelo-Tipo	Periodo Comercial	G/D/B	Cilindrada C.C.	Puertas	P kW	PMMVC Valor Euros
MERCEDES-BENZ	Sp. Furgón 208 D 3000mm/2800kg	1996-2000	D	2299	4	58	13.336
MERCEDES-BENZ	Sp. Furgón 208 D 3000mm/2800kg	2000-2002	D	2150	4	60	30.235
MERCEDES-BENZ	Sp. Furgón 208 D 3550mm/2590kg	1996-2000	D	2299	4	58	13.234
MERCEDES-BENZ	Sp. Furgón 208 D 3550mm/2590kg	2000-2002	D	2150	4	60	29.929
MERCEDES-BENZ	Sp. Furgón 208 D 3550mm/2800kg	1996-2000	D	2299	4	58	13.743
MERCEDES-BENZ	Sp. Furgón 208 D 3550mm/2800kg	2000-2002	D	2150	4	60	31.151
MERCEDES-BENZ	Sp. Furgón 210 D 3000mm/2590kg	1996-2000	D	2874	4	75	14.252
MERCEDES-BENZ	Sp. Furgón 210 D 3000mm/2800kg	1996-2000	D	2874	4	75	14.761
MERCEDES-BENZ	Sp. Furgón 210 D 3550mm/2590kg	1996-2000	D	2874	4	75	14.659
MERCEDES-BENZ	Sp. Furgón 210 D 3550mm/2800kg	1996-2000	D	2874	4	75	15.168
MERCEDES-BENZ	Sp. Furgón 211 D 3000mm/2590kg	2000-2002	D	2150	4	80	32.169
MERCEDES-BENZ	Sp. Furgón 211 D 3000mm/2800kg	2000-2002	D	2150	4	80	33.390
MERCEDES-BENZ	Sp. Furgón 211 D 3550mm/2590kg	2000-2002	D	2150	4	80	33.085
MERCEDES-BENZ	Sp. Furgón 211 D 3550mm/2800kg	2000-2002	D	2150	4	80	34.307
MERCEDES-BENZ	Sp. Furgón 212 D 3000mm/2590kg	1996-2000	D	2874	4	90	15.168
MERCEDES-BENZ	Sp. Furgón 212 D 3000mm/2800kg	1996-2000	D	2874	4	90	15.677
MERCEDES-BENZ	Sp. Furgón 212 D 3550mm/2590kg	1996-2000	D	2874	4	90	15.575
MERCEDES-BENZ	Sp. Furgón 212 D 3550mm/2800kg	1996-2000	D	2874	4	90	16.084
MERCEDES-BENZ	Sp. Furgón 213 D 3000mm/2590kg	2000-2002	D	2150	4	95	34.917
MERCEDES-BENZ	Sp. Furgón 213 D 3000mm/2800kg	2000-2002	D	2150	4	95	36.139
MERCEDES-BENZ	Sp. Furgón 213 D 3550mm/2590kg	2000-2002	D	2150	4	95	35.834
MERCEDES-BENZ	Sp. Furgón 213 D 3550mm/2800kg	2000-2002	D	2150	4	95	37.055
MERCEDES-BENZ	Sp. Furgón 216 D 3000mm/2800kg	2000-2002	D	2150	4	115	38.989
MERCEDES-BENZ	Sp. Furgón 216 D 3550mm/2800kg	2000-2002	D	2150	4	115	39.906
MERCEDES-BENZ	Sp. Furgón 308 D 3000mm/3500kg	1996-2000	D	2299	4	58	13.743
MERCEDES-BENZ	Sp. Furgón 308 D 3550mm/3500kg	1996-2000	D	2299	4	58	14.048
MERCEDES-BENZ	Sp. Furgón 308 D 4025mm T.Elev	1996-2000	D	2299	4	58	15.270
MERCEDES-BENZ	Sp. Furgón 310 D 3000mm/3500kg	1996-2000	D	2874	4	75	14.659
MERCEDES-BENZ	Sp. Furgón 310 D 3550mm/3500kg	1996-2000	D	2874	4	75	15.066
MERCEDES-BENZ	Sp. Furgón 310 D 4025mm T.Elev	1996-2000	D	2874	4	75	16.288
MERCEDES-BENZ	Sp. Furgón 312 D 3000mm/3500kg	1996-2000	D	2874	4	90	15.575
MERCEDES-BENZ	Sp. Furgón 312 D 3550mm/3500kg	1996-2000	D	2874	4	90	15.983
MERCEDES-BENZ	Sp. Furgón 312 D 4025mm T.Elev	1996-2000	D	2874	4	90	17.204
MERCEDES-BENZ	Sp. Furgón 408 D 3500kg T.Elev	1996-2000	D	2299	4	58	16.899
MERCEDES-BENZ	Sp. Furgón 408 D 3550mm/3500kg	1996-2000	D	2299	4	58	15.575
MERCEDES-BENZ	Sp. Furgón 408 D 3550mm/4600kg	1996-2000	D	2299	4	58	16.084
MERCEDES-BENZ	Sp. Furgón 408 D 4600kg T.Elev	1996-2000	D	2299	4	58	17.306
MERCEDES-BENZ	Sp. Furgón 410 D 3500kg T.Elev	1996-2000	D	2874	4	75	18.019
MERCEDES-BENZ	Sp. Furgón 410 D 3550mm/3500kg	1996-2000	D	2874	4	75	16.695
MERCEDES-BENZ	Sp. Furgón 410 D 3550mm/4600kg	1996-2000	D	2874	4	75	17.102
MERCEDES-BENZ	Sp. Furgón 410 D 4600kg T.Elev	1996-2000	D	2874	4	75	18.426
MERCEDES-BENZ	Sp. Furgón 412 D 3500kg T.Elev	1996-2000	D	2874	4	90	18.935
MERCEDES-BENZ	Sp. Furgón 412 D 3550mm/3500kg	1996-2000	D	2874	4	90	17.611
MERCEDES-BENZ	Sp. Furgón 412 D 3550mm/4600kg	1996-2000	D	2874	4	90	18.019
MERCEDES-BENZ	Sp. Furgón 412 D 4600kg T.Elev	1996-2000	D	2874	4	90	19.342
MERCEDES-BENZ	Sp.308 Furgón 3000mm/3500kg	2000-2002	D	2150	4	60	25.654
MERCEDES-BENZ	Sp.308 Furgón 3550mm/3500kg	2000-2002	D	2150	4	60	26.366
MERCEDES-BENZ	Sp.308 Furgón TE.4025mm/3500kg	2000-2002	D	2150	4	60	28.606
MERCEDES-BENZ	Sp.311 Furgón 3000mm/3500kg	2000-2002	D	2150	4	80	27.588
MERCEDES-BENZ	Sp.311 Furgón 3550mm/3500kg	2000-2002	D	2150	4	80	28.300
MERCEDES-BENZ	Sp.311 Furgón TE.4025mm/3500kg	2000-2002	D	2150	4	80	30.540
MERCEDES-BENZ	Sp.313 Furgón 3000mm/3500kg	2000-2002	D	2150	4	95	29.726
MERCEDES-BENZ	Sp.313 Furgón 3550mm/3500kg	2000-2002	D	2150	4	95	30.438
MERCEDES-BENZ	Sp.313 Furgón TE.4025mm/3500kg	2000-2002	D	2150	4	95	32.780
MERCEDES-BENZ	Sp.316 Furgón 3000mm/3500kg	2000-2002	D	2150	4	115	31.863
MERCEDES-BENZ	Sp.316 Furgón 3550mm/3500kg	2000-2002	D	2150	4	115	32.678
MERCEDES-BENZ	Sp.316 Furgón TE.4025mm/3500kg	2000-2002	D	2150	4	115	35.019
MERCEDES-BENZ	Sp.408 Furgón 3550mm/4600kg	2000-2002	D	2150	4	60	30.947



Precios medios de los vehículos comerciales e industriales ligeros usados durante el primer año posterior a su primera matriculación para el año 2019.

G/D/B: Gasolina, Diesel, Biodiesel.

Cilindrada C.C.: Cilindrada en centímetros cúbicos.

P kW: Potencia en kilovatios.

Marca	Modelo-Tipo	Periodo Comercial	G/D/B	Cilindrada C.C.	Puertas	P kW	PMMVC Valor Euros
MERCEDES-BENZ	Sp.408 Furgón TE.4025mm/4600kg	2000-2002	D	2150	4	60	33.390
MERCEDES-BENZ	Sp.411 Furgón 3550mm/4600kg	2000-2002	D	2150	4	80	32.983
MERCEDES-BENZ	Sp.411 Furgón TE.4025mm/4600kg	2000-2002	D	2150	4	80	35.426
MERCEDES-BENZ	Sp.413 Furgón 3550mm/4600kg	2000-2002	D	2150	4	95	35.426
MERCEDES-BENZ	Sp.413 Furgón TE.4025mm/4600kg	2000-2002	D	2150	4	95	37.870
MERCEDES-BENZ	Sp.416 Furgón 3550mm/4600kg	2000-2002	D	2150	4	115	37.768
MERCEDES-BENZ	Sp.416 Furgón TE.4025mm/4600kg	2000-2002	D	2150	4	115	40.313
MERCEDES-BENZ	Sp.Furg.Compacto 209CDI	2006-2013	D	2148	4	65	58.608
MERCEDES-BENZ	Sp.Furg.Compacto 210CDI	2006-2013	D	2143	4	70	62.353
MERCEDES-BENZ	Sp.Furg.Compacto 211CDI	2006-2013	D	2148	4	80	65.479
MERCEDES-BENZ	Sp.Furg.Compacto 213CDI	2006-2013	D	2143	4	95	72.460
MERCEDES-BENZ	Sp.Furg.Compacto 213CDI	2006-2013	D	2148	4	95	70.533
MERCEDES-BENZ	Sp.Furg.Compacto 215CDI	2006-2013	D	2148	4	110	72.569
MERCEDES-BENZ	Sp.Furg.Compacto 216CDI	2006-2013	D	2143	4	120	76.750
MERCEDES-BENZ	Sp.Furg.Compacto 218CDI	2006-2013	D	2987	4	135	79.368
MERCEDES-BENZ	Sp.Furg.Compacto 219CDI	2006-2013	D	2987	4	140	83.658
MERCEDES-BENZ	Sp.Furg.Compacto 309CDI	2006-2013	D	2148	4	65	61.480
MERCEDES-BENZ	Sp.Furg.Compacto 310CDI	2006-2013	D	2143	4	70	65.297
MERCEDES-BENZ	Sp.Furg.Compacto 311CDI	2006-2013	D	2148	4	80	67.079
MERCEDES-BENZ	Sp.Furg.Compacto 313CDI	2006-2013	D	2143	4	95	74.023
MERCEDES-BENZ	Sp.Furg.Compacto 313CDI	2006-2013	D	2148	4	95	71.987
MERCEDES-BENZ	Sp.Furg.Compacto 315CDI	2006-2013	D	2148	4	110	73.987
MERCEDES-BENZ	Sp.Furg.Compacto 316CDI	2006-2013	D	2143	4	120	78.168
MERCEDES-BENZ	Sp.Furg.Compacto 318CDI	2006-2013	D	2987	4	135	80.567
MERCEDES-BENZ	Sp.Furg.Compacto 319CDI	2006-2013	D	2987	4	140	84.894
MERCEDES-BENZ	Sp.Furg.Extralar. T.E. 309CDI	2006-2013	D	2148	4	65	69.624
MERCEDES-BENZ	Sp.Furg.Extralar. T.E. 310CDI	2006-2013	D	2143	4	70	73.732
MERCEDES-BENZ	Sp.Furg.Extralar. T.E. 313CDI	2006-2013	D	2143	4	95	82.458
MERCEDES-BENZ	Sp.Furg.Extralar. T.E. 313CDI	2006-2013	D	2148	4	95	80.277
MERCEDES-BENZ	Sp.Furg.Extralar. T.E. 315CDI	2006-2013	D	2148	4	110	82.313
MERCEDES-BENZ	Sp.Furg.Extralar. T.E. 316	2006-2013	G	1796	4	115	72.242
MERCEDES-BENZ	Sp.Furg.Extralar. T.E. 316CDI	2006-2013	D	2143	4	120	86.603
MERCEDES-BENZ	Sp.Furg.Extralar. T.E. 318CDI	2006-2013	D	2987	4	135	88.857
MERCEDES-BENZ	Sp.Furg.Extralar. T.E. 319CDI	2006-2013	D	2987	4	140	93.365
MERCEDES-BENZ	Sp.Furg.Extralar. T.E. 324	2006-2013	G	3498	4	190	92.493
MERCEDES-BENZ	Sp.Furg.Extralargo T.E. 311CDI	2006-2013	D	2148	4	80	75.368
MERCEDES-BENZ	Sp.Furg.Largo T.E. 309CDI	2006-2013	D	2148	4	65	68.206
MERCEDES-BENZ	Sp.Furg.Largo T.E. 310CDI	2006-2013	D	2143	4	70	72.278
MERCEDES-BENZ	Sp.Furg.Largo T.E. 311CDI	2006-2013	D	2148	4	80	73.914
MERCEDES-BENZ	Sp.Furg.Largo T.E. 313CDI	2006-2013	D	2143	4	95	81.004
MERCEDES-BENZ	Sp.Furg.Largo T.E. 313CDI	2006-2013	D	2148	4	95	78.822
MERCEDES-BENZ	Sp.Furg.Largo T.E. 315CDI	2006-2013	D	2148	4	110	80.822
MERCEDES-BENZ	Sp.Furg.Largo T.E. 316	2006-2013	G	1796	4	115	70.860
MERCEDES-BENZ	Sp.Furg.Largo T.E. 316 NGT	2006-2013	G	1796	4	115	81.767
MERCEDES-BENZ	Sp.Furg.Largo T.E. 316CDI	2006-2013	D	2143	4	120	85.148
MERCEDES-BENZ	Sp.Furg.Largo T.E. 318CDI	2006-2013	D	2987	4	135	87.403
MERCEDES-BENZ	Sp.Furg.Largo T.E. 319CDI	2006-2013	D	2987	4	140	91.875
MERCEDES-BENZ	Sp.Furg.Largo T.E. 324	2006-2013	G	3498	4	190	91.147
MERCEDES-BENZ	Sp.Furg.Medio 209CDI	2006-2013	D	2148	4	65	60.389
MERCEDES-BENZ	Sp.Furg.Medio 210CDI	2006-2013	D	2143	4	70	64.170
MERCEDES-BENZ	Sp.Furg.Medio 211CDI	2006-2013	D	2148	4	80	67.261
MERCEDES-BENZ	Sp.Furg.Medio 213CDI	2006-2013	D	2143	4	95	74.350
MERCEDES-BENZ	Sp.Furg.Medio 213CDI	2006-2013	D	2148	4	95	72.314
MERCEDES-BENZ	Sp.Furg.Medio 215CDI	2006-2013	D	2148	4	110	74.387
MERCEDES-BENZ	Sp.Furg.Medio 216CDI	2006-2013	D	2143	4	120	78.604
MERCEDES-BENZ	Sp.Furg.Medio 218CDI	2006-2013	D	2987	4	135	81.149
MERCEDES-BENZ	Sp.Furg.Medio 219CDI	2006-2013	D	2143	4	120	85.512
MERCEDES-BENZ	Sp.Furg.Medio 309CDI	2006-2013	D	2148	4	65	63.189



Precios medios de los vehículos comerciales e industriales ligeros usados durante el primer año posterior a su primera matriculación para el año 2019.

G/D/B: Gasolina, Diesel, Biodiesel.

Cilindrada C.C.: Cilindrada en centímetros cúbicos.

P kW: Potencia en kilovatios.

Marca	Modelo-Tipo	Periodo Comercial	G/D/B	Cilindrada C.C.	Puertas	P kW	PMMVC Valor Euros
MERCEDES-BENZ	Sp.Furg.Medio 310CDI	2006-2013	D	2143	4	70	67.079
MERCEDES-BENZ	Sp.Furg.Medio 311CDI	2006-2013	D	2148	4	80	68.824
MERCEDES-BENZ	Sp.Furg.Medio 313CDI	2006-2013	D	2143	4	95	75.805
MERCEDES-BENZ	Sp.Furg.Medio 313CDI	2006-2013	D	2148	4	95	73.732
MERCEDES-BENZ	Sp.Furg.Medio 315CDI	2006-2013	D	2148	4	110	75.732
MERCEDES-BENZ	Sp.Furg.Medio 316	2006-2013	G	1796	4	115	66.061
MERCEDES-BENZ	Sp.Furg.Medio 316 NGT	2006-2013	G	1796	4	115	76.932
MERCEDES-BENZ	Sp.Furg.Medio 316CDI	2006-2013	D	2143	4	120	79.949
MERCEDES-BENZ	Sp.Furg.Medio 318CDI	2006-2013	D	2987	4	135	82.313
MERCEDES-BENZ	Sp.Furg.Medio 319CDI	2006-2013	D	2987	4	140	86.675
MERCEDES-BENZ	Sp.Furg.Medio 324	2006-2013	G	3498	4	190	86.348
MERCEDES-BENZ	SP.Furgón 208CDI 3000mm/2590kg	2003-2006	D	2148	4	60	52.631
MERCEDES-BENZ	SP.Furgón 208CDI 3000mm/2800kg	2003-2006	D	2148	4	60	54.870
MERCEDES-BENZ	SP.Furgón 208CDI 3550mm/2590kg	2003-2006	D	2148	4	60	54.361
MERCEDES-BENZ	SP.Furgón 208CDI 3550mm/2800kg	2003-2006	D	2148	4	60	56.397
MERCEDES-BENZ	SP.Furgón 211CDI 3000mm/2590kg	2003-2006	D	2148	4	80	58.230
MERCEDES-BENZ	SP.Furgón 211CDI 3000mm/2800kg	2003-2006	D	2148	4	80	60.469
MERCEDES-BENZ	SP.Furgón 211CDI 3550mm/2590kg	2003-2006	D	2148	4	80	59.858
MERCEDES-BENZ	SP.Furgón 211CDI 3550mm/2800kg	2003-2006	D	2148	4	80	61.996
MERCEDES-BENZ	SP.Furgón 213CDI 3000mm/2590kg	2003-2006	D	2148	4	95	63.116
MERCEDES-BENZ	SP.Furgón 213CDI 3000mm/2800kg	2003-2006	D	2148	4	95	65.356
MERCEDES-BENZ	SP.Furgón 213CDI 3550mm/2590kg	2003-2006	D	2148	4	95	64.643
MERCEDES-BENZ	SP.Furgón 213CDI 3550mm/2800kg	2003-2006	D	2148	4	95	66.984
MERCEDES-BENZ	SP.Furgón 216CDI 3000mm/2800kg	2003-2006	D	2686	4	115	70.242
MERCEDES-BENZ	SP.Furgón 216CDI 3550mm/2800kg	2003-2006	D	2686	4	115	71.973
MERCEDES-BENZ	SP.Furgón 308CDI 3000mm/3500kg	2003-2006	D	2148	4	60	56.303
MERCEDES-BENZ	SP.Furgón 308CDI 3550mm/3500kg	2003-2006	D	2148	4	60	58.026
MERCEDES-BENZ	SP.Furgón 311CDI 3000mm/3500kg	2003-2006	D	2148	4	80	60.454
MERCEDES-BENZ	SP.Furgón 311CDI 3550mm/3500kg	2003-2006	D	2148	4	80	62.098
MERCEDES-BENZ	SP.Furgón 313CDI 3000mm/3500kg	2003-2006	D	2148	4	95	65.074
MERCEDES-BENZ	SP.Furgón 313CDI 3550mm/3500kg	2003-2006	D	2148	4	95	66.718
MERCEDES-BENZ	SP.Furgón 313CDI TE 4025/3500	2003-2006	D	2148	4	95	71.730
MERCEDES-BENZ	SP.Furgón 316CDI 3000mm/3500kg	2003-2006	D	2686	4	115	69.850
MERCEDES-BENZ	SP.Furgón 316CDI 3550mm/3500kg	2003-2006	D	2686	4	115	71.495
MERCEDES-BENZ	SP.Furgón 316CDI 4025mm/3500kg	2003-2006	D	2686	4	115	76.507
MERCEDES-BENZ	Sp.Furgon Medio 216	2006-2013	G	1796	4	115	62.171
MERCEDES-BENZ	Sp.Furgon Medio 224	2006-2013	G	3498	4	190	82.276
MERCEDES-BENZ	SP.Furgón TE 4025mm/3500kg	2003-2006	D	2148	4	60	62.881
MERCEDES-BENZ	SP.Furgón TE 4025mm/3500kg	2003-2006	D	2148	4	80	66.875
MERCEDES-BENZ	Sprinter Furgón 210CDI Compacto	2013-2018	D	2143	4	70	29.140
MERCEDES-BENZ	Sprinter Furgón 210CDI Medio	2013-2018	D	2143	4	70	29.995
MERCEDES-BENZ	Sprinter Furgón 213CDI Compacto	2013-2018	D	2143	4	95	33.885
MERCEDES-BENZ	Sprinter Furgón 213CDI Medio	2013-2018	D	2143	4	95	34.757
MERCEDES-BENZ	Sprinter Furgón 216 Medio	2006-2013	G	1796	4	115	27.813
MERCEDES-BENZ	Sprinter Furgón 216 Medio	2013-2018	G	1796	4	115	30.049
MERCEDES-BENZ	Sprinter Furgón 216CDI Compacto	2013-2018	D	2143	4	120	35.885
MERCEDES-BENZ	Sprinter Furgón 216CDI Medio	2013-2018	D	2143	4	120	36.757
MERCEDES-BENZ	Sprinter Furgón 219 BlueTec Compacto	2013-2018	D	2987	4	140	40.665
MERCEDES-BENZ	Sprinter Furgón 219 BlueTec Medio	2013-2018	D	2987	4	140	41.538
MERCEDES-BENZ	Sprinter Furgón 224 Medio	2013-2018	G	3498	4	190	36.775
MERCEDES-BENZ	Sprinter Furgón 310CDI Compacto	2013-2018	D	2143	4	70	31.376
MERCEDES-BENZ	Sprinter Furgón 310CDI Extralargo T.E.	2013-2018	D	2143	4	70	35.448
MERCEDES-BENZ	Sprinter Furgón 310CDI Largo T.E.	2013-2018	D	2143	4	70	34.739
MERCEDES-BENZ	Sprinter Furgón 310CDI Medio	2013-2018	D	2143	4	70	32.231
MERCEDES-BENZ	Sprinter Furgón 313CDI 3.2t Compacto	2013-2018	D	2143	4	95	33.776
MERCEDES-BENZ	Sprinter Furgón 313CDI 3.2t Largo T.E.	2013-2018	D	2143	4	95	37.139
MERCEDES-BENZ	Sprinter Furgón 313CDI 3.2t Medio	2013-2018	D	2143	4	95	34.630
MERCEDES-BENZ	Sprinter Furgón 313CDI Compacto	2013-2018	D	2143	4	95	35.575



Precios medios de los vehículos comerciales e industriales ligeros usados durante el primer año posterior a su primera matriculación para el año 2019.

G/D/B: Gasolina, Diesel, Biodiesel.

Cilindrada C.C.: Cilindrada en centímetros cúbicos.

P kW: Potencia en kilovatios.

Marca	Modelo-Tipo	Periodo Comercial	G/D/B	Cilindrada C.C.	Puertas	P kW	PMMVC Valor Euros
MERCEDES-BENZ	Sprinter Furgón 313CDI Extralargo T.E.	2013-2018	D	2143	4	95	39.647
MERCEDES-BENZ	Sprinter Furgón 313CDI Largo T.E.	2013-2018	D	2143	4	95	38.939
MERCEDES-BENZ	Sprinter Furgón 313CDI Medio	2013-2018	D	2143	4	95	36.430
MERCEDES-BENZ	Sprinter Furgón 316CDI Compacto	2013-2018	D	2143	4	120	37.575
MERCEDES-BENZ	Sprinter Furgón 316CDI Extralargo T.E.	2013-2018	D	2143	4	120	41.647
MERCEDES-BENZ	Sprinter Furgón 316CDI Largo T.E.	2013-2018	D	2143	4	120	40.938
MERCEDES-BENZ	Sprinter Furgón 316CDI Medio	2013-2018	D	2143	4	120	38.430
MERCEDES-BENZ	Sprinter Furgón 319 BlueTec Compacto	2013-2018	D	2987	4	140	42.356
MERCEDES-BENZ	Sprinter Furgón 319 BlueTec Extralargo T.E.	2013-2018	D	2987	4	140	46.428
MERCEDES-BENZ	Sprinter Furgón 319 BlueTec Largo T.E.	2013-2018	D	2987	4	140	45.719
MERCEDES-BENZ	Sprinter Furgón 319 BlueTec Medio	2013-2018	D	2987	4	140	43.210
MERCEDES-BENZ	Sprinter Furgón 324 Extralargo T.E.	2013-2018	G	3498	4	190	40.902
MERCEDES-BENZ	Sprinter Furgón 324 Largo T.E.	2013-2018	G	3498	4	190	40.302
MERCEDES-BENZ	Sprinter Furgón 324 Medio	2013-2018	G	3498	4	190	38.175
Vito Combi							
MERCEDES-BENZ	Vito 109CDI Com. Compac.	2003-2010	D	2148	4	65	70.446
MERCEDES-BENZ	Vito 109CDI Com. Compac. 95	2003-2010	D	2148	4	70	68.715
MERCEDES-BENZ	Vito 109CDI Com. Extralar.	2003-2010	D	2148	4	65	73.703
MERCEDES-BENZ	Vito 109CDI Com. Extralar. 95	2003-2010	D	2148	4	70	71.769
MERCEDES-BENZ	Vito 109CDI Com. Larga	2003-2010	D	2148	4	65	72.074
MERCEDES-BENZ	Vito 109CDI Com. Larga 95	2003-2010	D	2148	4	70	70.242
MERCEDES-BENZ	Vito 109CDI L Compac.	2003-2010	D	2148	4	65	76.554
MERCEDES-BENZ	Vito 109CDI L Compac. 95	2003-2010	D	2148	4	70	71.951
MERCEDES-BENZ	Vito 109CDI L Extralar.	2003-2010	D	2148	4	65	80.117
MERCEDES-BENZ	Vito 109CDI L Extralar. 95	2003-2010	D	2148	4	70	75.223
MERCEDES-BENZ	Vito 109CDI L Larga	2003-2010	D	2148	4	65	78.284
MERCEDES-BENZ	Vito 109CDI L Larga 95	2003-2010	D	2148	4	70	73.587
MERCEDES-BENZ	Vito 109CDI Mix. Bas. Compac.	2003-2010	D	2148	4	65	59.757
MERCEDES-BENZ	Vito 109CDI Mix. Bas. Extral.	2003-2010	D	2148	4	65	62.811
MERCEDES-BENZ	Vito 109CDI Mix. Bas. Larga	2003-2010	D	2148	4	65	61.284
MERCEDES-BENZ	Vito 109CDI Mix. Compac.	2003-2010	D	2148	4	65	64.643
MERCEDES-BENZ	Vito 109CDI Mix. Compac. 95	2003-2010	D	2148	4	70	60.935
MERCEDES-BENZ	Vito 109CDI Mix. Extralar.	2003-2010	D	2148	4	65	67.697
MERCEDES-BENZ	Vito 109CDI Mix. Extralar. 95	2003-2010	D	2148	4	70	63.843
MERCEDES-BENZ	Vito 109CDI Mix. Larga	2003-2010	D	2148	4	65	66.170
MERCEDES-BENZ	Vito 109CDI Mix. Larga 95	2003-2010	D	2148	4	70	62.389
MERCEDES-BENZ	Vito 110CDI L Compacta	2010-2014	D	2143	4	70	58.505
MERCEDES-BENZ	Vito 110CDI L Extralarga	2010-2014	D	2143	4	70	61.290
MERCEDES-BENZ	Vito 110CDI L Larga	2010-2014	D	2143	4	70	59.882
MERCEDES-BENZ	Vito 110CDI Mixto Compacta	2010-2014	D	2143	4	70	53.116
MERCEDES-BENZ	Vito 110CDI Mixto Extralarga	2010-2014	D	2143	4	70	55.571
MERCEDES-BENZ	Vito 110CDI Mixto Larga	2010-2014	D	2143	4	70	54.343
MERCEDES-BENZ	Vito 111CDI Com Extralar.	2003-2010	D	2148	4	80	78.182
MERCEDES-BENZ	Vito 111CDI Com. Compac.	2003-2010	D	2148	4	80	74.823
MERCEDES-BENZ	Vito 111CDI Com. Compac. 116	2003-2010	D	2148	4	85	69.974
MERCEDES-BENZ	Vito 111CDI Com. Extralar. 116	2003-2010	D	2148	4	85	73.082
MERCEDES-BENZ	Vito 111CDI Com. Larga	2003-2010	D	2148	4	80	76.452
MERCEDES-BENZ	Vito 111CDI Com. Larga 116	2003-2010	D	2148	4	85	71.528
MERCEDES-BENZ	Vito 111CDI L Compac.	2003-2010	D	2148	4	80	80.931
MERCEDES-BENZ	Vito 111CDI L Compac. 116	2003-2010	D	2148	4	85	82.565
MERCEDES-BENZ	Vito 111CDI L Extralar.	2003-2010	D	2148	4	80	84.494
MERCEDES-BENZ	Vito 111CDI L Extralar. 116	2003-2010	D	2148	4	85	86.101
MERCEDES-BENZ	Vito 111CDI L Larga	2003-2010	D	2148	4	80	82.763
MERCEDES-BENZ	Vito 111CDI L Larga 116	2003-2010	D	2148	4	85	84.333
MERCEDES-BENZ	Vito 111CDI Mix. Bas. Compac.	2003-2010	D	2148	4	80	64.032
MERCEDES-BENZ	Vito 111CDI Mix. Bas. Extralar	2003-2010	D	2148	4	80	67.086
MERCEDES-BENZ	Vito 111CDI Mix. Bas. Larga	2003-2010	D	2148	4	80	65.559
MERCEDES-BENZ	Vito 111CDI Mix. Compac.	2003-2010	D	2148	4	80	69.020



Precios medios de los vehículos comerciales e industriales ligeros usados durante el primer año posterior a su primera matriculación para el año 2019.

G/D/B: Gasolina, Diesel, Biodiesel.

Cilindrada C.C.: Cilindrada en centímetros cúbicos.

P kW: Potencia en kilovatios.

Marca	Modelo-Tipo	Periodo Comercial	G/D/B	Cilindrada C.C.	Puertas	P kW	PMMVC Valor Euros
MERCEDES-BENZ	Vito 111CDI Mix. Compac. 116	2003-2010	D	2148	4	85	70.563
MERCEDES-BENZ	Vito 111CDI Mix. Extralar.	2003-2010	D	2148	4	80	72.176
MERCEDES-BENZ	Vito 111CDI Mix. Extralar. 116	2003-2010	D	2148	4	85	73.725
MERCEDES-BENZ	Vito 111CDI Mix. Larga	2003-2010	D	2148	4	80	70.547
MERCEDES-BENZ	Vito 111CDI Mix. Larga 116	2003-2010	D	2148	4	85	72.171
MERCEDES-BENZ	Vito 113CDI L Compacta	2010-2014	D	2143	4	100	63.535
MERCEDES-BENZ	Vito 113CDI L Compacta 4x4	2010-2014	D	2143	4	100	76.530
MERCEDES-BENZ	Vito 113CDI L Extralarga	2010-2014	D	2143	4	100	66.350
MERCEDES-BENZ	Vito 113CDI L Extralarga 4x4	2010-2014	D	2143	4	100	79.344
MERCEDES-BENZ	Vito 113CDI L Larga	2010-2014	D	2143	4	100	64.942
MERCEDES-BENZ	Vito 113CDI L Larga 4x4	2010-2014	D	2143	4	100	77.967
MERCEDES-BENZ	Vito 113CDI Mixto Compacta	2010-2014	D	2143	4	100	57.996
MERCEDES-BENZ	Vito 113CDI Mixto Compacta 4x4	2010-2014	D	2143	4	100	71.020
MERCEDES-BENZ	Vito 113CDI Mixto Extral. 4x4	2010-2014	D	2143	4	100	73.506
MERCEDES-BENZ	Vito 113CDI Mixto Extralarga	2010-2014	D	2143	4	100	60.481
MERCEDES-BENZ	Vito 113CDI Mixto Larga	2010-2014	D	2143	4	100	59.254
MERCEDES-BENZ	Vito 113CDI Mixto Larga 4x4	2010-2014	D	2143	4	100	72.248
MERCEDES-BENZ	Vito 115CDI Com. Compac.	2003-2010	D	2148	4	110	75.118
MERCEDES-BENZ	Vito 115CDI Com. Extralar.	2003-2010	D	2148	4	110	78.225
MERCEDES-BENZ	Vito 115CDI Com. Larga	2003-2010	D	2148	4	110	76.671
MERCEDES-BENZ	Vito 115CDI L Compac.	2003-2010	D	2148	4	110	89.423
MERCEDES-BENZ	Vito 115CDI L Extralar.	2003-2010	D	2148	4	110	92.906
MERCEDES-BENZ	Vito 115CDI L Larga	2003-2010	D	2148	4	110	91.191
MERCEDES-BENZ	Vito 115CDI Mix. Compac.	2003-2010	D	2148	4	110	76.082
MERCEDES-BENZ	Vito 115CDI Mix. Extralar.	2003-2010	D	2148	4	110	79.243
MERCEDES-BENZ	Vito 115CDI Mix. Larga	2003-2010	D	2148	4	110	77.636
MERCEDES-BENZ	Vito 116CDI L Compacta	2010-2014	D	2143	4	120	68.535
MERCEDES-BENZ	Vito 116CDI L Compacta 4x4	2010-2014	D	2143	4	120	81.560
MERCEDES-BENZ	Vito 116CDI L Extralarga	2010-2014	D	2143	4	120	71.350
MERCEDES-BENZ	Vito 116CDI L Extralarga 4x4	2010-2014	D	2143	4	120	84.344
MERCEDES-BENZ	Vito 116CDI L Larga	2010-2014	D	2143	4	120	69.943
MERCEDES-BENZ	Vito 116CDI L Larga 4x4	2010-2014	D	2143	4	120	82.967
MERCEDES-BENZ	Vito 116CDI Mixto Compacta	2010-2014	D	2143	4	120	61.918
MERCEDES-BENZ	Vito 116CDI Mixto Compacta 4x4	2010-2014	D	2143	4	120	74.943
MERCEDES-BENZ	Vito 116CDI Mixto Extral. 4x4	2010-2014	D	2143	4	120	77.398
MERCEDES-BENZ	Vito 116CDI Mixto Extralarga	2010-2014	D	2143	4	120	64.433
MERCEDES-BENZ	Vito 116CDI Mixto Larga	2010-2014	D	2143	4	120	63.146
MERCEDES-BENZ	Vito 116CDI Mixto Larga 4x4	2010-2014	D	2143	4	120	76.170
MERCEDES-BENZ	Vito 119 Com. Compac.	2003-2010	G	3199	4	140	84.290
MERCEDES-BENZ	Vito 119 Com. Extralar.	2003-2010	G	3199	4	140	87.344
MERCEDES-BENZ	Vito 119 Com. Larga	2003-2010	G	3199	4	140	85.817
MERCEDES-BENZ	Vito 119 L Compac.	2003-2010	G	3199	4	140	91.009
MERCEDES-BENZ	Vito 119 L Extralar.	2003-2010	G	3199	4	140	94.267
MERCEDES-BENZ	Vito 119 L Larga	2003-2010	G	3199	4	140	92.638
MERCEDES-BENZ	Vito 119 Mix. Compac.	2003-2010	G	3199	4	140	78.997
MERCEDES-BENZ	Vito 119 Mix. Extralar.	2003-2010	G	3199	4	140	81.847
MERCEDES-BENZ	Vito 119 Mix. Larga	2003-2010	G	3199	4	140	80.422
MERCEDES-BENZ	Vito 120CDI L Compac.	2003-2010	D	2987	4	150	103.729
MERCEDES-BENZ	Vito 120CDI L Extralar.	2003-2010	D	2987	4	150	107.265
MERCEDES-BENZ	Vito 120CDI L Larga	2003-2010	D	2987	4	150	105.497
MERCEDES-BENZ	Vito 120CDI Mix. Compac.	2003-2010	D	2987	4	150	93.335
MERCEDES-BENZ	Vito 120CDI Mix. Extralar.	2003-2010	D	2987	4	150	96.496
MERCEDES-BENZ	Vito 120CDI Mix. Larga	2003-2010	D	2987	4	150	94.888
MERCEDES-BENZ	Vito 122 Combi Compacta	2003-2010	G	3199	4	160	92.333
MERCEDES-BENZ	Vito 122 Combi Extralarga	2003-2010	G	3199	4	160	95.387
MERCEDES-BENZ	Vito 122 Combi Larga	2003-2010	G	3199	4	160	93.860
MERCEDES-BENZ	Vito 122 Mixto Compacta	2003-2010	G	3199	4	160	85.410
MERCEDES-BENZ	Vito 122 Mixto Extralarga	2003-2010	G	3199	4	160	88.159



Precios medios de los vehículos comerciales e industriales ligeros usados durante el primer año posterior a su primera matriculación para el año 2019.

G/D/B: Gasolina, Diesel, Biodiesel.

Cilindrada C.C.: Cilindrada en centímetros cúbicos.

P kW: Potencia en kilovatios.

Marca	Modelo-Tipo	Periodo Comercial	G/D/B	Cilindrada C.C.	Puertas	P kW	PMMVC Valor Euros
MERCEDES-BENZ	Vito 122 Mixto Larga	2003-2010	G	3199	4	160	86.734
MERCEDES-BENZ	Vito 122CDI L Compacta	2010-2014	D	2987	4	165	79.973
MERCEDES-BENZ	Vito 122CDI L Extralarga	2010-2014	D	2987	4	165	82.817
MERCEDES-BENZ	Vito 122CDI L Larga	2010-2014	D	2987	4	165	81.380
MERCEDES-BENZ	Vito 122CDI Mixto Compacta	2010-2014	D	2987	4	165	75.721
MERCEDES-BENZ	Vito 122CDI Mixto Extralarga	2010-2014	D	2987	4	165	78.206
MERCEDES-BENZ	Vito 122CDI Mixto Larga	2010-2014	D	2987	4	165	76.949
MERCEDES-BENZ	Vito 123 L Compac.	2003-2010	G	3724	4	170	98.237
MERCEDES-BENZ	Vito 123 L Extralar.	2003-2010	G	3724	4	170	101.393
MERCEDES-BENZ	Vito 123 L Larga	2003-2010	G	3724	4	170	99.764
MERCEDES-BENZ	Vito 123 Mix. Compac.	2003-2010	G	3724	4	170	91.111
MERCEDES-BENZ	Vito 123 Mix. Extralar.	2003-2010	G	3724	4	170	93.860
MERCEDES-BENZ	Vito 123 Mix. Larga	2003-2010	G	3724	4	170	92.434
MERCEDES-BENZ	Vito 126 L Compac.	2003-2010	G	3498	4	190	94.056
MERCEDES-BENZ	Vito 126 L Compacta	2010-2014	G	3498	4	190	75.601
MERCEDES-BENZ	Vito 126 L Extralar.	2003-2010	G	3498	4	190	97.037
MERCEDES-BENZ	Vito 126 L Extralarga	2010-2014	G	3498	4	190	78.087
MERCEDES-BENZ	Vito 126 L Larga	2003-2010	G	3498	4	190	95.547
MERCEDES-BENZ	Vito 126 L Larga	2010-2014	G	3498	4	190	76.829
MERCEDES-BENZ	Vito 126 Mix. Compac.	2003-2010	G	3498	4	190	87.257
MERCEDES-BENZ	Vito 126 Mix. Extralar.	2003-2010	G	3498	4	190	89.948
MERCEDES-BENZ	Vito 126 Mix. Larga	2003-2010	G	3498	4	190	88.602
MERCEDES-BENZ	Vito 126 Mixto Compacta	2010-2014	G	3498	4	190	73.476
MERCEDES-BENZ	Vito 126 Mixto Extralarga	2010-2014	G	3498	4	190	75.661
MERCEDES-BENZ	Vito 126 Mixto Larga	2010-2014	G	3498	4	190	74.554
MERCEDES-BENZ	Vito CDI Combi 108	1996-2003	D	2151	4	60	40.415
MERCEDES-BENZ	Vito CDI Combi 110	1996-2003	D	2151	4	75	43.163
MERCEDES-BENZ	Vito CDI Combi 112	1996-2003	D	2151	4	90	45.301
MERCEDES-BENZ	Vito CDI F 108	1996-2003	D	2151	4	60	48.253
MERCEDES-BENZ	Vito CDI F 110	1996-2003	D	2151	4	75	51.002
MERCEDES-BENZ	Vito CDI F 112	1996-2003	D	2151	4	90	53.038
MERCEDES-BENZ	Vito CDI L 108	1996-2003	D	2151	4	60	45.708
MERCEDES-BENZ	Vito CDI L 110	1996-2003	D	2151	4	75	48.559
MERCEDES-BENZ	Vito CDI L 112	1996-2003	D	2151	4	90	50.595
MERCEDES-BENZ	Vito CDI Marco Polo 108	1996-2003	D	2151	4	60	54.768
MERCEDES-BENZ	Vito CDI Marco Polo 110	1996-2003	D	2151	4	75	57.415
MERCEDES-BENZ	Vito CDI Marco Polo 112	1996-2003	D	2151	4	90	59.553
MERCEDES-BENZ	Vito CDI Mixto 108	1996-2003	D	2151	4	60	37.462
MERCEDES-BENZ	Vito CDI Mixto 110	1996-2003	D	2151	4	75	40.211
MERCEDES-BENZ	Vito CDI Mixto 112	1996-2003	D	2151	4	90	42.349
MERCEDES-BENZ	Vito Combi 113	1996-2003	G	1998	4	95	42.043
MERCEDES-BENZ	Vito L 114	1996-2003	G	2295	4	105	41.636
MERCEDES-BENZ	Vito Crew 110CDI Compacta	2010-2014	D	2143	4	70	25.040
MERCEDES-BENZ	Vito Crew 110CDI Larga	2010-2014	D	2143	4	70	26.043
MERCEDES-BENZ	Vito Crew 113CDI Compacta	2010-2014	D	2143	4	100	28.155
MERCEDES-BENZ	Vito Crew 113CDI Larga	2010-2014	D	2143	4	100	28.732
MERCEDES-BENZ	Vito F 113	1996-2003	G	1998	4	96	45.912
MERCEDES-BENZ	Vito F 114	1996-2003	G	2295	4	105	46.523
MERCEDES-BENZ	Vito L 113	1996-2003	G	1998	4	95	45.708
MERCEDES-BENZ	Vito L 114	1996-2003	G	2295	4	105	46.319
MERCEDES-BENZ	Vito Marco Polo 113	1996-2003	G	1998	4	96	51.511
MERCEDES-BENZ	Vito Marco Polo 114	1996-2003	G	2295	4	105	52.122
MERCEDES-BENZ	Vito Mixto 109CDI Compacta	2014-	D	1598	4	65	25.723
MERCEDES-BENZ	Vito Mixto 109CDI Extralarga	2014-	D	1598	4	65	27.091
MERCEDES-BENZ	Vito Mixto 109CDI Larga	2014-	D	1598	4	65	26.407
MERCEDES-BENZ	Vito Mixto 110CDI Compacta	2010-2014	D	2143	4	70	24.538
MERCEDES-BENZ	Vito Mixto 110CDI Extralarga	2010-2014	D	2143	4	70	25.678
MERCEDES-BENZ	Vito Mixto 110CDI Larga	2010-2014	D	2143	4	70	25.101



Precios medios de los vehículos comerciales e industriales ligeros usados durante el primer año posterior a su primera matriculación para el año 2019.

G/D/B: Gasolina, Diesel, Biodiesel.

Cilindrada C.C.: Cilindrada en centímetros cúbicos.

P kW: Potencia en kilovatios.

Marca	Modelo-Tipo	Periodo Comercial	G/D/B	Cilindrada C.C.	Puertas	P kW	PMMVC Valor Euros
MERCEDES-BENZ	Vito Mixto 111CDI Compacta	2014-	D	1598	4	84	27.304
MERCEDES-BENZ	Vito Mixto 111CDI Extralarga	2014-	D	1598	4	84	28.702
MERCEDES-BENZ	Vito Mixto 111CDI Larga	2014-	D	1598	4	84	27.987
MERCEDES-BENZ	Vito Mixto 113	1996-2003	G	1998	4	95	38.480
MERCEDES-BENZ	Vito Mixto 113CDI Compacta	2010-2014	D	2143	4	100	27.258
MERCEDES-BENZ	Vito Mixto 113CDI Compacta 4x4	2010-2014	D	2143	4	100	33.381
MERCEDES-BENZ	Vito Mixto 113CDI Extralarga	2010-2014	D	2143	4	100	28.428
MERCEDES-BENZ	Vito Mixto 113CDI Extralarga 4x4	2010-2014	D	2143	4	100	34.551
MERCEDES-BENZ	Vito Mixto 113CDI Larga	2010-2014	D	2143	4	100	27.851
MERCEDES-BENZ	Vito Mixto 113CDI Larga 4x4	2010-2014	D	2143	4	100	33.974
MERCEDES-BENZ	Vito Mixto 114	1996-2003	G	2295	4	105	39.193
MERCEDES-BENZ	Vito Mixto 114CDI Compacta	2014-	D	2143	4	100	30.221
MERCEDES-BENZ	Vito Mixto 114CDI Extralarga	2014-	D	2143	4	100	31.619
MERCEDES-BENZ	Vito Mixto 114CDI Larga	2014-	D	2143	4	100	30.905
MERCEDES-BENZ	Vito Mixto 116CDI Compacta	2010-2014	D	2143	4	120	29.112
MERCEDES-BENZ	Vito Mixto 116CDI Compacta	2014-	D	2143	4	120	32.227
MERCEDES-BENZ	Vito Mixto 116CDI Compacta 4x4	2010-2014	D	2143	4	120	35.235
MERCEDES-BENZ	Vito Mixto 116CDI Extralarga	2010-2014	D	2143	4	120	30.297
MERCEDES-BENZ	Vito Mixto 116CDI Extralarga	2014-	D	2143	4	120	33.640
MERCEDES-BENZ	Vito Mixto 116CDI Extralarga 4x4	2010-2014	D	2143	4	120	36.390
MERCEDES-BENZ	Vito Mixto 116CDI Larga	2010-2014	D	2143	4	120	29.689
MERCEDES-BENZ	Vito Mixto 116CDI Larga	2014-	D	2143	4	120	32.925
MERCEDES-BENZ	Vito Mixto 116CDI Larga 4x4	2010-2014	D	2143	4	120	35.812
MERCEDES-BENZ	Vito Mixto 119 BT Compacta	2014-	D	2143	4	140	38.137
MERCEDES-BENZ	Vito Mixto 119 BT Extralarga	2014-	D	2143	4	140	39.535
MERCEDES-BENZ	Vito Mixto 119 BT Larga	2014-	D	2143	4	140	38.821
MERCEDES-BENZ	Vito Mixto 122CDI Compacta	2010-2014	D	2987	4	165	35.600
MERCEDES-BENZ	Vito Mixto 122CDI Extralarga	2010-2014	D	2987	4	165	36.770
MERCEDES-BENZ	Vito Mixto 122CDI Larga	2010-2014	D	2987	4	165	36.177
MERCEDES-BENZ	Vito Mixto 126 Compacta	2010-2014	G	3498	4	190	36.450
MERCEDES-BENZ	Vito Mixto 126 Extralarga	2010-2014	G	3498	4	190	37.544
MERCEDES-BENZ	Vito Mixto 126 Larga	2010-2014	G	3498	4	190	36.997
MERCEDES-BENZ	Vito Shuttle 113CDI Compacta	2010-2014	D	2143	4	100	32.880
MERCEDES-BENZ	Vito Shuttle 113CDI Extralarga	2010-2014	D	2143	4	100	34.217
MERCEDES-BENZ	Vito Shuttle 113CDI Larga	2010-2014	D	2143	4	100	33.548
MERCEDES-BENZ	Vito Tourer 109CDI Base Compacta	2014-	D	1598	4	65	26.985
MERCEDES-BENZ	Vito Tourer 109CDI Base Larga	2014-	D	1598	4	65	27.684
MERCEDES-BENZ	Vito Tourer 109CDI Pro Compacta	2014-	D	1598	4	65	28.079
MERCEDES-BENZ	Vito Tourer 109CDI Pro Extralarga	2014-	D	1598	4	65	29.476
MERCEDES-BENZ	Vito Tourer 109CDI Pro Larga	2014-	D	1598	4	65	28.777
MERCEDES-BENZ	Vito Tourer 111CDI Base Compacta	2014-	D	1598	4	84	28.170
MERCEDES-BENZ	Vito Tourer 111CDI Base Larga	2014-	D	1598	4	84	28.853
MERCEDES-BENZ	Vito Tourer 111CDI Pro Compacta	2014-	D	1598	4	84	29.249
MERCEDES-BENZ	Vito Tourer 111CDI Pro Extralarga	2014-	D	1598	4	84	30.646
MERCEDES-BENZ	Vito Tourer 111CDI Pro Larga	2014-	D	1598	4	84	29.947
MERCEDES-BENZ	Vito Tourer 111CDI Select Compacta	2014-	D	1598	4	84	32.652
MERCEDES-BENZ	Vito Tourer 111CDI Select Extralarga	2014-	D	1598	4	84	34.050
MERCEDES-BENZ	Vito Tourer 111CDI Select Larga	2014-	D	1598	4	84	33.351
MERCEDES-BENZ	Vito Tourer 114CDI Base Compacta	2014-	D	2143	4	100	31.072
MERCEDES-BENZ	Vito Tourer 114CDI Base Larga	2014-	D	2143	4	100	31.771
MERCEDES-BENZ	Vito Tourer 114CDI Pro Compacta	2014-	D	2143	4	100	32.166
MERCEDES-BENZ	Vito Tourer 114CDI Pro Extralarga	2014-	D	2143	4	100	33.564
MERCEDES-BENZ	Vito Tourer 114CDI Pro Larga	2014-	D	2143	4	100	32.865
MERCEDES-BENZ	Vito Tourer 114CDI Select Compacta	2014-	D	2143	4	100	35.569
MERCEDES-BENZ	Vito Tourer 114CDI Select Extralarga	2014-	D	2143	4	100	36.967
MERCEDES-BENZ	Vito Tourer 114CDI Select Larga	2014-	D	2143	4	100	36.268
MERCEDES-BENZ	Vito Tourer 116CDI Pro Compacta	2014-	D	2143	4	120	34.187
MERCEDES-BENZ	Vito Tourer 116CDI Pro Extralarga	2014-	D	2143	4	120	35.584



Precios medios de los vehículos comerciales e industriales ligeros usados durante el primer año posterior a su primera matriculación para el año 2019.

G/D/B: Gasolina, Diesel, Biodiesel.

Cilindrada C.C.: Cilindrada en centímetros cúbicos.

P kW: Potencia en kilovatios.

Marca	Modelo-Tipo	Periodo Comercial	G/D/B	Cilindrada C.C.	Puertas	P kW	PMMVC Valor Euros
MERCEDES-BENZ	Vito Tourer 116CDI Pro Larga	2014-	D	2143	4	120	34.885
MERCEDES-BENZ	Vito Tourer 116CDI Select Compacta	2014-	D	2143	4	120	37.590
MERCEDES-BENZ	Vito Tourer 116CDI Select Extralarga	2014-	D	2143	4	120	38.988
MERCEDES-BENZ	Vito Tourer 116CDI Select Larga	2014-	D	2143	4	120	38.289
MERCEDES-BENZ	Vito Tourer 119 BT Pro Compacta	2014-	D	2143	4	140	40.082
MERCEDES-BENZ	Vito Tourer 119 BT Pro Extralarga	2014-	D	2143	4	140	41.480
MERCEDES-BENZ	Vito Tourer 119 BT Pro Larga	2014-	D	2143	4	140	40.781
MERCEDES-BENZ	Vito Tourer 119 BT Select Compacta	2014-	D	2143	4	140	43.485
MERCEDES-BENZ	Vito Tourer 119 BT Select Extralarga	2014-	D	2143	4	140	44.883
MERCEDES-BENZ	Vito Tourer 119 BT Select Larga	2014-	D	2143	4	140	44.184
MERCEDES-BENZ	Vito4x4 111CDI Com. Compac. 10	2003-2010	D	2148	4	80	81.869
MERCEDES-BENZ	Vito4x4 111CDI Com. Extralar.	2003-2010	D	2148	4	80	84.923
MERCEDES-BENZ	Vito4x4 111CDI Com. Larga 109	2003-2010	D	2148	4	80	83.369
MERCEDES-BENZ	Vito4x4 111CDI L Compac. 109	2003-2010	D	2148	4	80	98.853
MERCEDES-BENZ	Vito4x4 111CDI L Extralar. 109	2003-2010	D	2148	4	80	102.336
MERCEDES-BENZ	Vito4x4 111CDI L Larga 109	2003-2010	D	2148	4	80	100.568
MERCEDES-BENZ	Vito4x4 111CDI Mix. Compac. 10	2003-2010	D	2148	4	80	86.851
MERCEDES-BENZ	Vito4x4 111CDI Mix. Extralar.	2003-2010	D	2148	4	80	90.013
MERCEDES-BENZ	Vito4x4 111CDI Mix. Larga 109	2003-2010	D	2148	4	80	88.405
MERCEDES-BENZ	Vito4x4 115CDI Com. Compac.	2003-2010	D	2148	4	110	86.959
MERCEDES-BENZ	Vito4x4 115CDI Com. Extralar.	2003-2010	D	2148	4	110	90.066
MERCEDES-BENZ	Vito4x4 115CDI Com. Larga	2003-2010	D	2148	4	110	88.512
MERCEDES-BENZ	Vito4x4 115CDI L Compac.	2003-2010	D	2148	4	110	105.711
MERCEDES-BENZ	Vito4x4 115CDI L Extralar.	2003-2010	D	2148	4	110	109.194
MERCEDES-BENZ	Vito4x4 115CDI L Larga	2003-2010	D	2148	4	110	107.479
MERCEDES-BENZ	Vito4x4 115CDI Mix. Compac.	2003-2010	D	2148	4	110	92.424
MERCEDES-BENZ	Vito4x4 115CDI Mix. Extralar.	2003-2010	D	2148	4	110	95.478
MERCEDES-BENZ	Vito4x4 115CDI Mix. Larga	2003-2010	D	2148	4	110	93.924
Vito Furgón							
MERCEDES-BENZ	Vito 109CDI Fur. Bas. Compac.	2003-2010	D	2148	4	65	57.212
MERCEDES-BENZ	Vito 109CDI Fur. Bas. Extralar	2003-2010	D	2148	4	65	60.266
MERCEDES-BENZ	Vito 109CDI Fur. Bas. Larga	2003-2010	D	2148	4	65	58.739
MERCEDES-BENZ	Vito 109CDI Fur. Compac.	2003-2010	D	2148	4	65	60.876
MERCEDES-BENZ	Vito 109CDI Fur. Compac. 95	2003-2010	D	2148	4	70	56.281
MERCEDES-BENZ	Vito 109CDI Fur. Extralar.	2003-2010	D	2148	4	65	63.829
MERCEDES-BENZ	Vito 109CDI Fur. Extralar. 95	2003-2010	D	2148	4	70	60.244
MERCEDES-BENZ	Vito 109CDI Fur. Larga	2003-2010	D	2148	4	65	62.403
MERCEDES-BENZ	Vito 109CDI Fur. Larga 95	2003-2010	D	2148	4	70	58.862
MERCEDES-BENZ	Vito 110CDI Furgon Compacta	2010-2014	D	2143	4	70	48.205
MERCEDES-BENZ	Vito 110CDI Furgon Extralarga	2010-2014	D	2143	4	70	51.589
MERCEDES-BENZ	Vito 110CDI Furgon Larga	2010-2014	D	2143	4	70	50.391
MERCEDES-BENZ	Vito 111CDI Fur. Bas. Compac.	2003-2010	D	2148	4	80	61.487
MERCEDES-BENZ	Vito 111CDI Fur. Bas. Extralar	2003-2010	D	2148	4	80	64.541
MERCEDES-BENZ	Vito 111CDI Fur. Bas. Larga	2003-2010	D	2148	4	80	63.014
MERCEDES-BENZ	Vito 111CDI Fur. Compac.	2003-2010	D	2148	4	80	65.152
MERCEDES-BENZ	Vito 111CDI Fur. Compac. 116	2003-2010	D	2148	4	85	66.652
MERCEDES-BENZ	Vito 111CDI Fur. Extralar.	2003-2010	D	2148	4	80	66.679
MERCEDES-BENZ	Vito 111CDI Fur. Extralar. 116	2003-2010	D	2148	4	85	69.706
MERCEDES-BENZ	Vito 111CDI Fur. Larga	2003-2010	D	2148	4	80	66.679
MERCEDES-BENZ	Vito 111CDI Fur. Larga 116	2003-2010	D	2148	4	85	68.206
MERCEDES-BENZ	Vito 113CDI Furgon Compacta	2010-2014	D	2143	4	100	53.924
MERCEDES-BENZ	Vito 113CDI Furgon Compacta4x4	2010-2014	D	2143	4	100	66.919
MERCEDES-BENZ	Vito 113CDI Furgon Extralarga	2010-2014	D	2143	4	100	56.349
MERCEDES-BENZ	Vito 113CDI Furgon Extralarga 4x4	2010-2014	D	2143	4	100	69.404
MERCEDES-BENZ	Vito 113CDI Furgon Larga	2010-2014	D	2143	4	100	55.152
MERCEDES-BENZ	Vito 113CDI Furgon Larga 4x4	2010-2014	D	2143	4	100	68.146
MERCEDES-BENZ	Vito 115CDI Fur. Compac.	2003-2010	D	2148	4	110	72.064
MERCEDES-BENZ	Vito 115CDI Fur. Extralar.	2003-2010	D	2148	4	110	75.118



Precios medios de los vehículos comerciales e industriales ligeros usados durante el primer año posterior a su primera matriculación para el año 2019.

G/D/B: Gasolina, Diesel, Biodiesel.

Cilindrada C.C.: Cilindrada en centímetros cúbicos.

P kW: Potencia en kilovatios.

Marca	Modelo-Tipo	Periodo Comercial	G/D/B	Cilindrada C.C.	Puertas	P kW	PMMVC Valor Euros
MERCEDES-BENZ	Vito 115CDI Fur. Larga	2003-2010	D	2148	4	110	73.564
MERCEDES-BENZ	Vito 116CDI Furgon Compacta	2010-2014	D	2143	4	120	57.757
MERCEDES-BENZ	Vito 116CDI Furgon Compacta4x4	2010-2014	D	2143	4	120	70.781
MERCEDES-BENZ	Vito 116CDI Furgon Extralarga	2010-2014	D	2143	4	120	60.182
MERCEDES-BENZ	Vito 116CDI Furgon Extralarga 4x4	2010-2014	D	2143	4	120	73.206
MERCEDES-BENZ	Vito 116CDI Furgon Larga	2010-2014	D	2143	4	120	58.954
MERCEDES-BENZ	Vito 116CDI Furgon Larga 4x4	2010-2014	D	2143	4	120	72.009
MERCEDES-BENZ	Vito 119 Fur. Compac.	2003-2010	G	3199	4	140	75.128
MERCEDES-BENZ	Vito 119 Fur. Extralar.	2003-2010	G	3199	4	140	77.877
MERCEDES-BENZ	Vito 119 Fur. Larga	2003-2010	G	3199	4	140	76.452
MERCEDES-BENZ	Vito 120CDI Fur. Compac.	2003-2010	D	2987	4	150	89.316
MERCEDES-BENZ	Vito 120CDI Fur. Extralar.	2003-2010	D	2987	4	150	92.370
MERCEDES-BENZ	Vito 120CDI Fur. Larga	2003-2010	D	2987	4	150	90.816
MERCEDES-BENZ	Vito 122 Furgon Compacta	2003-2010	G	3199	4	160	81.847
MERCEDES-BENZ	Vito 122 Furgon Extralarga	2003-2010	G	3199	4	160	84.596
MERCEDES-BENZ	Vito 122 Furgon Larga	2003-2010	G	3199	4	160	83.171
MERCEDES-BENZ	Vito 122CDI Furgon Compacta	2010-2014	D	2987	4	165	71.559
MERCEDES-BENZ	Vito 122CDI Furgon Extralarga	2010-2014	D	2987	4	165	73.955
MERCEDES-BENZ	Vito 122CDI Furgon Larga	2010-2014	D	2987	4	165	72.757
MERCEDES-BENZ	Vito 123 Fur. Compac.	2003-2010	G	3724	4	170	85.207
MERCEDES-BENZ	Vito 123 Fur. Extralar.	2003-2010	G	3724	4	170	87.853
MERCEDES-BENZ	Vito 123 Fur. Larga	2003-2010	G	3724	4	170	86.530
MERCEDES-BENZ	Vito 126 Fur. Compac.	2003-2010	G	3498	4	190	81.622
MERCEDES-BENZ	Vito 126 Fur. Extralar.	2003-2010	G	3498	4	190	84.203
MERCEDES-BENZ	Vito 126 Fur. Larga	2003-2010	G	3498	4	190	82.931
MERCEDES-BENZ	Vito 126 Furgon Compacta	2010-2014	G	3498	4	190	67.966
MERCEDES-BENZ	Vito 126 Furgon Extralarga	2010-2014	G	3498	4	190	70.092
MERCEDES-BENZ	Vito 126 Furgon Larga	2010-2014	G	3498	4	190	69.044
MERCEDES-BENZ	Vito CDI Furgón 108	1996-2003	D	2151	4	60	36.241
MERCEDES-BENZ	Vito CDI Furgón 110	1996-2003	D	2151	4	75	38.989
MERCEDES-BENZ	Vito CDI Furgón 112	1996-2003	D	2151	4	90	41.127
MERCEDES-BENZ	Vito Furgón 109CDI Compacta	2014-	D	1598	4	65	24.645
MERCEDES-BENZ	Vito Furgón 109CDI Extralarga	2014-	D	1598	4	65	26.073
MERCEDES-BENZ	Vito Furgón 109CDI Larga	2014-	D	1598	4	65	25.344
MERCEDES-BENZ	Vito Furgón 110CDI Compacta	2010-2014	D	2143	4	70	22.457
MERCEDES-BENZ	Vito Furgón 110CDI Extralarga	2010-2014	D	2143	4	70	24.037
MERCEDES-BENZ	Vito Furgón 110CDI Larga	2010-2014	D	2143	4	70	23.490
MERCEDES-BENZ	Vito Furgón 111CDI Compacta	2014-	D	1598	4	84	25.845
MERCEDES-BENZ	Vito Furgón 111CDI Extralarga	2014-	D	1598	4	84	27.273
MERCEDES-BENZ	Vito Furgón 111CDI Larga	2014-	D	1598	4	84	26.544
MERCEDES-BENZ	Vito Furgón 113	1996-2003	G	1998	4	95	37.361
MERCEDES-BENZ	Vito Furgón 113CDI Compacta	2010-2014	D	2143	4	100	25.131
MERCEDES-BENZ	Vito Furgón 113CDI Compacta 4x4	2010-2014	D	2143	4	100	31.193
MERCEDES-BENZ	Vito Furgón 113CDI Extralarga	2010-2014	D	2143	4	100	26.270
MERCEDES-BENZ	Vito Furgón 113CDI Extralarga 4x4	2010-2014	D	2143	4	100	32.348
MERCEDES-BENZ	Vito Furgón 113CDI Larga	2010-2014	D	2143	4	100	25.708
MERCEDES-BENZ	Vito Furgón 113CDI Larga 4x4	2010-2014	D	2143	4	100	31.771
MERCEDES-BENZ	Vito Furgón 114	1996-2003	G	2295	4	105	37.971
MERCEDES-BENZ	Vito Furgón 114CDI Compacta	2014-	D	2143	4	100	28.823
MERCEDES-BENZ	Vito Furgón 114CDI Extralarga	2014-	D	2143	4	100	30.267
MERCEDES-BENZ	Vito Furgón 114CDI Larga	2014-	D	2143	4	100	29.537
MERCEDES-BENZ	Vito Furgón 116CDI Compacta	2010-2014	D	2143	4	120	26.924
MERCEDES-BENZ	Vito Furgón 116CDI Compacta	2014-	D	2143	4	120	30.905
MERCEDES-BENZ	Vito Furgón 116CDI Compacta 4x4	2010-2014	D	2143	4	120	33.001
MERCEDES-BENZ	Vito Furgón 116CDI Extralarga	2010-2014	D	2143	4	120	28.048
MERCEDES-BENZ	Vito Furgón 116CDI Extralarga	2014-	D	2143	4	120	32.333
MERCEDES-BENZ	Vito Furgón 116CDI Extralarga 4x4	2010-2014	D	2143	4	120	34.126
MERCEDES-BENZ	Vito Furgón 116CDI Larga	2010-2014	D	2143	4	120	27.486



Precios medios de los vehículos comerciales e industriales ligeros usados durante el primer año posterior a su primera matriculación para el año 2019.

G/D/B: Gasolina, Diesel, Biodiesel.

Cilindrada C.C.: Cilindrada en centímetros cúbicos.

P kW: Potencia en kilovatios.

Marca	Modelo-Tipo	Periodo Comercial	G/D/B	Cilindrada C.C.	Puertas	P kW	PMMVC Valor Euros
MERCEDES-BENZ	Vito Furgón 116CDI Larga	2014-	D	2143	4	120	31.604
MERCEDES-BENZ	Vito Furgón 116CDI Larga 4x4	2010-2014	D	2143	4	120	33.564
MERCEDES-BENZ	Vito Furgón 119 BT Compacta	2014-	D	2143	4	140	36.952
MERCEDES-BENZ	Vito Furgón 119 BT Extralarga	2014-	D	2143	4	140	38.380
MERCEDES-BENZ	Vito Furgón 119 BT Larga	2014-	D	2143	4	140	37.651
MERCEDES-BENZ	Vito Furgón 122CDI Compacta	2010-2014	D	2987	4	165	33.351
MERCEDES-BENZ	Vito Furgón 122CDI Extralarga	2010-2014	D	2987	4	165	34.475
MERCEDES-BENZ	Vito Furgón 122CDI Larga	2010-2014	D	2987	4	165	33.913
MERCEDES-BENZ	Vito Furgón 126 Compacta	2010-2014	G	3498	4	190	34.095
MERCEDES-BENZ	Vito Furgón 126 Extralarga	2010-2014	G	3498	4	190	35.174
MERCEDES-BENZ	Vito Furgón 126 Larga	2010-2014	G	3498	4	190	34.642
MERCEDES-BENZ	Vito4x4 111CDI Fur. Compac. 10	2003-2010	D	2148	4	80	82.940
MERCEDES-BENZ	Vito4x4 111CDI Fur. Extralar.	2003-2010	D	2148	4	80	86.048
MERCEDES-BENZ	Vito4x4 111CDI Fur. Larga 109	2003-2010	D	2148	4	80	84.494
MERCEDES-BENZ	Vito4x4 115CDI Fur. Compac.	2003-2010	D	2148	4	110	88.352
MERCEDES-BENZ	Vito4x4 115CDI Fur. Extralar.	2003-2010	D	2148	4	110	91.406
MERCEDES-BENZ	Vito4x4 115CDI Fur. Larga	2003-2010	D	2148	4	110	89.852
Canter Chasis Cabina							
mitsubishi	Canter 3C11 2500 mm	2006-2012	D	2977	2	81	60.276
mitsubishi	Canter 3C11 2950 mm	2006-2012	D	2977	2	81	60.759
mitsubishi	Canter 3C11 3350 mm	2006-2012	D	2977	2	81	61.241
mitsubishi	Canter 3C11 3850 mm	2006-2012	D	2977	2	81	61.723
mitsubishi	Canter 3C11 DCb 3350 mm	2006-2012	D	2977	4	81	70.028
mitsubishi	Canter 3C13 2500 mm	2006-2012	D	2977	2	92	65.581
mitsubishi	Canter 3C13 2800mm Duonic	2013-2015	D	2998	2	96	35.066
mitsubishi	Canter 3C13 2950 mm	2006-2012	D	2977	2	92	66.063
mitsubishi	Canter 3C13 3350 mm	2006-2012	D	2977	2	92	66.599
mitsubishi	Canter 3C13 3400mm Duonic	2013-2015	D	2998	2	96	35.394
mitsubishi	Canter 3C13 3850 mm	2006-2012	D	2977	2	92	63.973
mitsubishi	Canter 3C13 DCb 3350 mm	2006-2012	D	2977	4	92	74.153
mitsubishi	Canter 3C15 2500 mm	2006-2012	D	2977	2	107	68.099
mitsubishi	Canter 3C15 2950 mm	2006-2012	D	2977	2	107	68.581
mitsubishi	Canter 3C15 3350 mm	2006-2012	D	2977	2	107	69.117
mitsubishi	Canter 3C15 3850 mm	2006-2012	D	2977	2	107	69.599
mitsubishi	Canter 3S11 2500 mm	2006-2012	D	2977	2	81	56.526
mitsubishi	Canter 3S11 2950 mm	2006-2012	D	2977	2	81	57.008
mitsubishi	Canter 3S11 3350 mm	2006-2012	D	2977	2	81	57.544
mitsubishi	Canter 3S11 DCb 3350 mm	2006-2012	D	2977	4	81	65.473
mitsubishi	Canter 3S13 2500 mm	2006-2012	D	2977	2	92	62.527
mitsubishi	Canter 3S13 2500mm	2013-2015	D	2998	2	96	31.649
mitsubishi	Canter 3S13 2800mm	2013-2015	D	2998	2	96	31.976
mitsubishi	Canter 3S13 2950 mm	2006-2012	D	2977	2	92	63.062
mitsubishi	Canter 3S13 3350 mm	2006-2012	D	2977	2	92	63.545
mitsubishi	Canter 3S13 DCb 3350 mm	2006-2012	D	2977	4	92	72.385
mitsubishi	Canter FB 834 DI-D 16v 2500	2005-2006	D	2977	2	92	57.478
mitsubishi	Canter FB 834 DI-D 16v 2950	2005-2006	D	2977	2	92	58.104
mitsubishi	Canter FB 834 DI-D 16v 3350	2005-2006	D	2977	2	92	58.574
mitsubishi	Canter FB 834 DI-D 16v 3850	2005-2006	D	2977	2	92	59.279
mitsubishi	Canter FB 834 DI-D D.Cab.3350	2005-2006	D	2977	4	92	66.562
mitsubishi	Canter FB Corto (D.E. 2500)	1994-2001	D	2835	2	69	23.516
mitsubishi	Canter FB DI-D 16v Corto 2500	2001-2005	D	2977	2	92	52.231
mitsubishi	Canter FB DI-D 16v Largo 3350	2001-2005	D	2977	2	92	53.171
mitsubishi	Canter FB DI-D 16v Medio 2950	2001-2005	D	2977	2	92	52.701
mitsubishi	Canter FB DI-D16v LargoDC 3350	2001-2005	D	2977	4	92	60.532
mitsubishi	Canter FB Largo (D.E. 3350)	1994-2001	D	2835	2	69	23.923
mitsubishi	Canter FB Largo DC(D.E. 3350)	1994-2001	D	2835	4	69	27.893
mitsubishi	Canter FB Medio (D.E. 2950)	1994-2001	D	2835	2	69	23.719
mitsubishi	Canter FE 534 B DI-D 2500	2001-2005	D	2977	2	92	49.177



Precios medios de los vehículos comerciales e industriales ligeros usados durante el primer año posterior a su primera matriculación para el año 2019.

G/D/B: Gasolina, Diesel, Biodiesel.

Cilindrada C.C.: Cilindrada en centímetros cúbicos.

P kW: Potencia en kilovatios.

Marca	Modelo-Tipo	Periodo Comercial	G/D/B	Cilindrada C.C.	Puertas	P kW	PMMVC Valor Euros
mitsubishi	Canter FE 534 D DI-D 2950	2001-2005	D	2977	2	92	49.647
mitsubishi	Canter FE 534 DC DI-D 3350	2001-2005	D	2977	4	92	57.008
mitsubishi	Canter FE 534 E DI-D 3350	2001-2005	D	2977	2	92	50.117
mitsubishi	Canter FE 544 DI-D Corto 2500	2001-2005	D	3907	2	105	57.008
mitsubishi	Canter FE 544 DI-D Largo 3350	2001-2005	D	3907	2	105	59.279
mitsubishi	Canter FE 544 DI-D Medio 2950	2001-2005	D	3907	2	105	58.104
mitsubishi	Canter FE 734 DI-D 16v 2500	2005-2006	D	2977	2	92	53.641
mitsubishi	Canter FE 734 DI-D 16v 2950	2005-2006	D	2977	2	92	54.189
mitsubishi	Canter FE 734 DI-D 16v 3350	2005-2006	D	2977	2	92	54.737
mitsubishi	Canter FE 734 DI-D D.Cab.3350	2005-2006	D	2977	4	92	62.176
mitsubishi	Canter FE Cort.(D.E. 2750) 6Tn	1994-2001	D	3298	2	86	29.522
mitsubishi	Canter FE Cort.(D.E. 2750)3.5T	1994-2001	D	3298	2	86	26.264
mitsubishi	Canter FE DI-D Corto D.E.2750	2001-2005	D	3907	2	105	65.778
mitsubishi	Canter FE DI-D Largo D.E.3760	2001-2005	D	3907	2	105	68.441
mitsubishi	Canter FE DI-D Largo DC 3760	2001-2005	D	3907	4	105	74.471
mitsubishi	Canter FE DI-D Medio D.E.3350	2001-2005	D	3907	2	105	67.110
mitsubishi	Canter FE Largo (D.E. 3760)	1994-2001	D	3907	2	100	29.827
mitsubishi	Canter FE Largo (D.E. 3760) 6T	1994-2001	D	3907	2	100	30.642
mitsubishi	Canter FE Largo DC(D.E. 3760)	1994-2001	D	3907	4	100	33.187
mitsubishi	Canter FE Largo DC(D.E.3760)6T	1994-2001	D	3907	4	100	34.001
mitsubishi	Canter FE Me.(D.E. 3350) 3.5Tn	1994-2001	D	3907	2	100	29.217
mitsubishi	Canter FE Me.(D.E. 3350) 6.0Tn	1994-2001	D	3907	2	100	30.031
mitsubishi	CanterFE 544 DI-D Largo DC3350	2001-2005	D	3907	4	105	66.562
L200 Pick Up							
mitsubishi	L200 2.5DI-D C.Cab Inten. 167	2006-2010	D	2477	2	123	63.243
mitsubishi	L200 2.5DI-D Cl.Cab Invite 167	2006-2010	D	2477	2	123	57.644
mitsubishi	L200 2.5DI-D ClubCab Intense	2006-2010	D	2477	2	100	60.571
mitsubishi	L200 2.5DI-D ClubCab Invite	2006-2010	D	2477	2	100	54.930
mitsubishi	L200 2.5DI-D D.Cab Int.Plus AT	2006-2010	D	2477	4	100	73.805
mitsubishi	L200 2.5DI-D D.Cab Int.Plus167	2006-2010	D	2477	4	123	72.829
mitsubishi	L200 2.5DI-D D.Cab Inten. 167	2006-2010	D	2477	4	123	70.327
mitsubishi	L200 2.5DI-D D.Cab Inv. 167	2006-2010	D	2477	4	123	62.480
mitsubishi	L200 2.5DI-D Dou.Cab Int.Plus	2006-2010	D	2477	4	100	70.115
mitsubishi	L200 2.5DI-D Dou.Cab Intense	2006-2010	D	2477	4	100	67.612
mitsubishi	L200 2.5DI-D Dou.Cab Invite	2006-2010	D	2477	4	100	59.850
mitsubishi	L200 2.5DI-D Double Cab Kaiteki	2015-	D	2442	4	133	33.497
mitsubishi	L200 2.5DI-D Double Cab Motion	2015-	D	2442	4	113	28.468
mitsubishi	L200 2.5DI-D Double Cab M-PRO	2010-2015	D	2477	4	100	54.194
mitsubishi	L200 2.5DI-D Double Cab M-PRO	2015-	D	2442	4	113	24.202
mitsubishi	L200 2.5DI-D DoubleCab Challen	2010-2015	D	2477	4	100	56.619
mitsubishi	L200 2.5DI-D DoubleCab Motion	2010-2015	D	2477	4	131	65.871
mitsubishi	L200 2.5DI-D S.Cab Inform 167	2006-2010	D	2477	2	123	55.184
mitsubishi	L200 2.5DI-D Single Cab M-PRO	2010-2015	D	2477	2	100	48.864
mitsubishi	L200 2.5DI-D Single Cab M-PRO	2015-	D	2442	2	113	22.190
mitsubishi	L200 2.5DI-D SingleCab Inform	2006-2010	D	2477	2	100	52.469
mitsubishi	L200 Cab.S 2.5TDI Invite 4x4	2004-2007	D	2477	2	85	40.480
mitsubishi	L200 Cab.Simp 2.5TDI Invite	2004-2007	D	2477	2	66	30.061
mitsubishi	L200 Cab.Simple 4x 4GL Ch.Cab	2001-2004	D	2477	2	85	28.809
mitsubishi	L200 Cabina Simple 4x2	2001-2004	D	2477	2	85	22.091
mitsubishi	L200 Cabina Simple 4x2 Ch.Cab	2001-2004	D	2477	2	85	21.174
mitsubishi	L200 Cabina Simple 4x4 GL	2001-2004	D	2477	2	85	29.827
mitsubishi	L200 Ch.Cab. 2.5TDI Invite	2004-2007	D	2477	2	66	28.744
mitsubishi	L200 Ch.Cab. 2.5TDI Invite 4x4	2004-2007	D	2477	2	85	39.043
mitsubishi	L200 Club C. 2.5TDI Invite 4x4	2004-2007	D	2477	2	85	42.696
mitsubishi	L200 Club Cab 4x4 GL	1997-2001	D	2477	2	74	16.390
mitsubishi	L200 Club Cab. 4x2	2001-2004	D	2477	2	85	23.109
mitsubishi	L200 Club Cab. 4x4 GL	2001-2004	D	2477	2	85	31.558
mitsubishi	L200 D.C.2.5TDI Intense PI 4x4	2004-2007	D	2477	4	85	55.631



Precios medios de los vehículos comerciales e industriales ligeros usados durante el primer año posterior a su primera matriculación para el año 2019.

G/D/B: Gasolina, Diesel, Biodiesel.

Cilindrada C.C.: Cilindrada en centímetros cúbicos.

P kW: Potencia en kilovatios.

Marca	Modelo-Tipo	Periodo Comercial	G/D/B	Cilindrada C.C.	Puertas	P kW	PMMVC Valor Euros
mitsubishi	L200 D.Cab. 2.5TDI Instyle 4x4	2004-2007	D	2477	4	85	46.229
mitsubishi	L200 D.Cab. 2.5TDI Intense 4x4	2004-2007	D	2477	4	85	52.098
mitsubishi	L200 D.Cab. 2.5TDI Invite	2004-2007	D	2477	4	66	33.115
mitsubishi	L200 D.Cab. 4x4 Classic	2004-2007	D	2477	4	85	44.493
mitsubishi	L200 DC 4x2	2001-2004	D	2477	4	85	24.432
mitsubishi	L200 DC 4x4 GLS	2001-2004	D	2477	4	85	38.379
mitsubishi	L200 DC 4x4 GLS Plus	2001-2004	D	2477	4	85	41.025
mitsubishi	L200 DC 4x4 GLS/Jara	1997-2001	D	2477	4	74	20.767
mitsubishi	L200 DC 4x4 GLX	1997-2001	D	2477	4	74	17.815
mitsubishi	L200 DC 4x4 GLX	2001-2004	D	2477	4	85	34.103
mitsubishi	L200 DC 4x4 GLX Plus	1997-2001	D	2477	4	74	18.629
mitsubishi	L200 DC 4x4 MAX	1997-2001	D	2477	4	74	21.276
mitsubishi	L200 DC 4x4 MAX	2001-2004	D	2477	4	85	38.277
mitsubishi	L200 DC 4x4 MAX/Jaca Plus	1997-2001	D	2477	4	74	22.701
mitsubishi	L200D Cab. 2.5TDI Int.4x4Dakar	2004-2007	D	2477	4	96	50.481
L300 Furgón							
mitsubishi	L300 PVL	1994-2001	G	2477	4	51	12.216
mitsubishi	L300 PVS	1994-2001	G	2477	4	51	11.198
Montero Corto							
mitsubishi	Montero 3.2DI-D Intense	2008-2010	D	3200	3	118	88.857
mitsubishi	Montero 3.2DI-D Intense Aut.	2008-2010	D	3200	3	125	95.692
mitsubishi	Montero 3.2DI-D Invite	2008-2010	D	3200	3	118	78.604
mitsubishi	Montero 3.2DI-D Kaiteki Aut.	2008-2010	D	3200	3	125	107.763
mitsubishi	Montero 3.2DI-D M-PRO	2008-2010	D	3200	3	118	73.260
Montero Largo							
mitsubishi	Montero 3.2DI-D Intense	2008-2010	D	3200	5	118	96.346
mitsubishi	Montero 3.2DI-D Intense Aut.	2008-2010	D	3200	5	125	103.036
mitsubishi	Montero 3.2DI-D Invite	2008-2010	D	3200	5	118	82.749
mitsubishi	Montero 3.2DI-D Kaiteki Aut.	2008-2010	D	3200	5	125	114.852
mitsubishi	Montero 3.2DI-D M-PRO	2008-2010	D	3200	5	118	75.296
mitsubishi	Montero 3.8 V6 Kaiteki Aut.	2009-2009	G	3828	5	184	114.816
Atleon Chasis Cabina							
NISSAN	Atleon 12.035/1 2800	2000-2006	D	2953	2	88	56.349
NISSAN	Atleon 12.035/2 3200	2000-2006	D	2953	2	88	56.709
NISSAN	Atleon 12.035/3 3600	2000-2006	D	2953	2	88	57.128
NISSAN	Atleon 12.35H/1 2800	2000-2006	D	2953	2	88	60.601
NISSAN	Atleon 12.35H/2 3200	2000-2006	D	2953	2	88	60.960
NISSAN	Atleon 12.35H/3 3600	2000-2006	D	2953	2	88	61.379
NISSAN	Atleon 12.35H/4 4000	2000-2006	D	2953	2	88	61.739
NISSAN	Atleon 35.15/1	2006-2014	D	2953	2	110	64.601
NISSAN	Atleon 35.15/1 Comfort	2006-2014	D	2953	2	110	69.394
NISSAN	Atleon 35.15/2	2006-2014	D	2953	2	110	65.067
NISSAN	Atleon 35.15/2 Comfort	2006-2014	D	2953	2	110	69.860
NISSAN	Atleon 35.15/3	2006-2014	D	2953	2	110	65.534
NISSAN	Atleon 35.15/3 Comfort	2006-2014	D	2953	2	110	70.327
NISSAN	Atleon 35H.15/1	2006-2014	D	2953	2	110	67.018
NISSAN	Atleon 35H.15/1 Comfort	2006-2014	D	2953	2	110	71.642
NISSAN	Atleon 35H.15/2	2006-2014	D	2953	2	110	67.485
NISSAN	Atleon 35H.15/2 Comfort	2006-2014	D	2953	2	110	72.108
NISSAN	Atleon 35H.15/3	2006-2014	D	2953	2	110	67.952
NISSAN	Atleon 35H.15/3 Comfort	2006-2014	D	2953	2	110	72.999
NISSAN	Atleon 35H.15/4	2006-2014	D	2953	2	110	68.418
NISSAN	Atleon 35H.15/4 Comfort	2006-2014	D	2953	2	110	74.229
Cabstar Chasis Cabina							
NISSAN	Cabstar 28.11/1 Cab.Abatible	2006-2014	D	2488	2	81	51.191
NISSAN	Cabstar 28.11/2 Cab.Abatible	2006-2014	D	2488	2	81	51.627
NISSAN	Cabstar 35.11/1 Cab.Ab.Comfort	2006-2014	D	2488	2	81	57.335
NISSAN	Cabstar 35.11/1 Cab.Abatible	2006-2014	D	2488	2	81	55.372



Precios medios de los vehículos comerciales e industriales ligeros usados durante el primer año posterior a su primera matriculación para el año 2019.

G/D/B: Gasolina, Diesel, Biodiesel.

Cilindrada C.C.: Cilindrada en centímetros cúbicos.

P kW: Potencia en kilovatios.

Marca	Modelo-Tipo	Periodo Comercial	G/D/B	Cilindrada C.C.	Puertas	P kW	PMMVC Valor Euros
NISSAN	Cabstar 35.11/1 Cabina Fija	2006-2014	D	2488	2	81	55.372
NISSAN	Cabstar 35.11/2 Cab.Ab.Comfort	2006-2014	D	2488	2	81	57.772
NISSAN	Cabstar 35.11/2 Cab.Abatile	2006-2014	D	2488	2	81	55.808
NISSAN	Cabstar 35.11/2 Cabina Fija	2006-2014	D	2488	2	81	55.808
NISSAN	Cabstar 35.11/3 Cab.Ab.Comfort	2006-2014	D	2488	2	81	58.208
NISSAN	Cabstar 35.11/3 Cab.Abatile	2006-2014	D	2488	2	81	56.245
NISSAN	Cabstar 35.11/3 Cabina Fija	2006-2014	D	2488	2	81	56.245
NISSAN	Cabstar 35.13/1 Cab.Ab.Comfort	2006-2014	D	2488	2	96	62.134
NISSAN	Cabstar 35.13/1 Cab.Ab.Premium	2006-2014	D	2488	2	96	61.989
NISSAN	Cabstar 35.13/1 Cab.Abatile	2006-2014	D	2488	2	96	58.317
NISSAN	Cabstar 35.13/1 Cabina Fija	2006-2014	D	2488	2	96	58.317
NISSAN	Cabstar 35.13/1 Volq.C.Ab.(Ace)	2006-2014	D	2488	2	96	73.151
NISSAN	Cabstar 35.13/1 Volq.C.Ab.(Alu)	2006-2014	D	2488	2	96	72.678
NISSAN	Cabstar 35.13/2 Cab.Ab.Comfort	2006-2014	D	2488	2	96	62.571
NISSAN	Cabstar 35.13/2 Cab.Ab.Premium	2006-2014	D	2488	2	96	62.425
NISSAN	Cabstar 35.13/2 Cab.Abatile	2006-2014	D	2488	2	96	58.753
NISSAN	Cabstar 35.13/2 Cabina Fija	2006-2014	D	2488	2	96	58.753
NISSAN	Cabstar 35.13/2 Dob.Cb.Comfort	2006-2014	D	2488	4	96	65.007
NISSAN	Cabstar 35.13/2 Doble Cabina	2006-2014	D	2488	4	96	61.225
NISSAN	Cabstar 35.13/2Volq.C.Ab.(Ace)	2006-2014	D	2488	2	96	76.059
NISSAN	Cabstar 35.13/2Volq.C.Ab.(Alu)	2006-2014	D	2488	2	96	75.550
NISSAN	Cabstar 35.13/3 Cab.Ab.Comfort	2006-2014	D	2488	2	96	63.007
NISSAN	Cabstar 35.13/3 Cab.Ab.Premium	2006-2014	D	2488	2	96	62.862
NISSAN	Cabstar 35.13/3 Cab.Abatile	2006-2014	D	2488	2	96	59.189
NISSAN	Cabstar 35.13/3 Cabina Fija	2006-2014	D	2488	2	96	59.189
NISSAN	Cabstar 35.13/3 Dob.Cb.Comfort	2006-2014	D	2488	4	96	65.443
NISSAN	Cabstar 35.13/3 Doble Cabina	2006-2014	D	2488	4	96	61.662
NISSAN	Cabstar 35.15/1 Cab.Ab.Comfort	2006-2014	D	2953	2	110	64.679
NISSAN	Cabstar 35.15/1 Cab.Ab.Premium	2006-2014	D	2953	2	110	69.515
NISSAN	Cabstar 35.15/1 Volq.C.Ab.(Ace)	2006-2014	D	2953	2	110	77.586
NISSAN	Cabstar 35.15/1 Volq.C.Ab.(Alu)	2006-2014	D	2953	2	110	77.077
NISSAN	Cabstar 35.15/2 Cab.Ab.Comfort	2006-2014	D	2953	2	110	65.116
NISSAN	Cabstar 35.15/2 Cab.Ab.Premium	2006-2014	D	2953	2	110	69.951
NISSAN	Cabstar 35.15/2 Dob.Cb.Comfort	2006-2014	D	2953	4	110	67.515
NISSAN	Cabstar 35.15/2Volq.C.Ab.(Ace)	2006-2014	D	2953	2	110	80.458
NISSAN	Cabstar 35.15/2Volq.C.Ab.(Alu)	2006-2014	D	2953	2	110	79.986
NISSAN	Cabstar 35.15/3 Cab.Ab.Comfort	2006-2014	D	2953	2	110	65.552
NISSAN	Cabstar 35.15/3 Cab.Ab.Premium	2006-2014	D	2953	2	110	70.387
NISSAN	Cabstar 35.15/3 Dob.Cb.Comfort	2006-2014	D	2953	4	110	67.952
NISSAN	Cabstar TL105. 28/1	2004-2006	D	2953	2	77	46.828
NISSAN	Cabstar TL105. 28/2	2004-2006	D	2953	2	77	47.298
NISSAN	Cabstar TL105. 32/1	2004-2006	D	2953	2	77	46.202
NISSAN	Cabstar TL105. 32/2	2004-2006	D	2953	2	77	46.593
NISSAN	Cabstar TL105. 32/3	2004-2006	D	2953	2	77	46.985
NISSAN	Cabstar TL105. 35/1	2004-2006	D	2953	2	77	51.135
NISSAN	Cabstar TL105. 35/2	2004-2006	D	2953	2	77	51.605
NISSAN	Cabstar TL105. 35/3	2004-2006	D	2953	2	77	52.075
NISSAN	Cabstar TL125. 35/1	2004-2006	D	2953	2	92	59.514
NISSAN	Cabstar TL125. 35/1 Cab. Abat.	2004-2006	D	2953	2	92	62.020
NISSAN	Cabstar TL125. 35/2	2004-2006	D	2953	2	92	59.984
NISSAN	Cabstar TL125. 35/2 Cab. Abat.	2004-2006	D	2953	2	92	62.490
NISSAN	Cabstar TL125. 35/2 Doble Cab.	2004-2006	D	2953	4	92	63.429
NISSAN	Cabstar TL125. 35/3	2004-2006	D	2953	2	92	60.454
NISSAN	Cabstar TL125. 35/3 Cab. Abat.	2004-2006	D	2953	2	92	62.959
NISSAN	Cabstar TL125. 35/3 Doble Cab.	2004-2006	D	2953	4	92	63.899
Cabstar-E Chasis Cabina							
NISSAN	Cabstar-E 120.35/1	1999-2004	D	2953	2	88	58.331
NISSAN	Cabstar-E 120.35/1 Cab.Abatile.	1999-2004	D	2953	2	88	60.876



Precios medios de los vehículos comerciales e industriales ligeros usados durante el primer año posterior a su primera matriculación para el año 2019.

G/D/B: Gasolina, Diesel, Biodiesel.

Cilindrada C.C.: Cilindrada en centímetros cúbicos.

P kW: Potencia en kilovatios.

Marca	Modelo-Tipo	Periodo Comercial	G/D/B	Cilindrada C.C.	Puertas	P kW	PMMVC Valor Euros
NISSAN	Cabstar-E 120.35/2	1999-2004	D	2953	2	88	58.840
NISSAN	Cabstar-E 120.35/2 Cab.Abatib.	1999-2004	D	2953	2	88	61.284
NISSAN	Cabstar-E 120.35/2 Doble Cab.	1999-2004	D	2953	4	88	62.200
NISSAN	Cabstar-E 120.35/3	1999-2004	D	2953	2	88	59.248
NISSAN	Cabstar-E 120.35/3 Cab.Abat.	1999-2004	D	2953	2	88	61.691
NISSAN	Cabstar-E 120.35/3 Doble Cab.	1999-2004	D	2953	4	88	62.709
NISSAN	Cabstar-E 95.28/1	1999-2004	D	2663	2	70	46.014
NISSAN	Cabstar-E 95.28/2	1999-2004	D	2663	2	70	46.421
NISSAN	Cabstar-E 95.32/1	1999-2004	D	2663	2	70	48.355
NISSAN	Cabstar-E 95.32/1 Cab.Abatible	1999-2004	D	2663	2	70	50.798
NISSAN	Cabstar-E 95.32/2	1999-2004	D	2663	2	70	48.864
NISSAN	Cabstar-E 95.32/2 Cab.Abatible	1999-2004	D	2663	2	70	51.307
NISSAN	Cabstar-E 95.32/3	1999-2004	D	2663	2	70	49.271
NISSAN	Cabstar-E 95.32/3 Cab.Abatible	1999-2004	D	2663	2	70	51.714
NISSAN	Cabstar-E TL 110.35/1	1999-2004	D	2953	2	81	24.636
NISSAN	Cabstar-E TL 110.35/1 Cab.Abat. C.Alum.	1999-2004	D	2953	2	81	27.791
NISSAN	Cabstar-E TL 110.35/1 Cabina Abatible	1999-2004	D	2953	2	81	25.654
NISSAN	Cabstar-E TL 110.35/1 Caja Aluminio	1999-2004	D	2953	2	81	26.773
NISSAN	Cabstar-E TL 110.35/2	1999-2004	D	2953	2	81	24.839
NISSAN	Cabstar-E TL 110.35/2 Cab.Abat. C.Alum.	1999-2004	D	2953	2	81	27.995
NISSAN	Cabstar-E TL 110.35/2 Cabina Abatible	1999-2004	D	2953	2	81	25.857
NISSAN	Cabstar-E TL 110.35/2 Caja Aluminio	1999-2004	D	2953	2	81	26.977
NISSAN	Cabstar-E TL 110.35/2 Dob.Cab. C.Alum.	1999-2004	D	2953	4	81	28.402
NISSAN	Cabstar-E TL 110.35/2 Doble Cabina	1999-2004	D	2953	4	81	26.264
NISSAN	Cabstar-E TL 110.35/3	1999-2004	D	2953	2	81	25.043
NISSAN	Cabstar-E TL 110.35/3 Cab.Abat. C.Alum.	1999-2004	D	2953	2	81	28.199
NISSAN	Cabstar-E TL 110.35/3 Cabina Abatible	1999-2004	D	2953	2	81	26.061
NISSAN	Cabstar-E TL 110.35/3 Caja Aluminio	1999-2004	D	2953	2	81	27.181
NISSAN	Cabstar-E TL 110.35/3 Dob.Cab. C.Alum.	1999-2004	D	2953	4	81	28.606
NISSAN	Cabstar-E TL 110.35/3 Doble Cabina	1999-2004	D	2953	4	81	26.468
NISSAN	Cabstar-E TL 110.45/1	1999-2004	D	2953	2	81	26.264
NISSAN	Cabstar-E TL 110.45/1 Cabina Abatible	1999-2004	D	2953	2	81	27.384
NISSAN	Cabstar-E TL 110.45/2	1999-2004	D	2953	2	81	26.468
NISSAN	Cabstar-E TL 110.45/2 Cabina Abatible	1999-2004	D	2953	2	81	27.588
NISSAN	Cabstar-E TL 110.45/2 Doble Cabina	1999-2004	D	2953	4	81	27.995
NISSAN	Cabstar-E TL 110.45/3	1999-2004	D	2953	2	81	26.672
NISSAN	Cabstar-E TL 110.45/3 Cabina Abatible	1999-2004	D	2953	2	81	27.791
NISSAN	Cabstar-E TL 110.45/3 Doble Cabina	1999-2004	D	2953	4	81	28.199
NISSAN	Cabstar-E TL 75.28/1	1999-2004	D	2283	2	55	17.815
NISSAN	Cabstar-E TL 75.28/1 Caja Acero	1999-2004	D	2283	2	55	18.935
NISSAN	Cabstar-E TL 75.28/2	1999-2004	D	2283	2	55	18.019
NISSAN	Cabstar-E TL 75.28/2 Caja Aluminio	1999-2004	D	2283	2	55	20.156
NISSAN	Cabstar-E TL 90.32/1	1999-2004	D	2663	2	66	20.360
NISSAN	Cabstar-E TL 90.32/1 Caja Aluminio	1999-2004	D	2663	2	66	22.600
NISSAN	Cabstar-E TL 90.32/2	1999-2004	D	2663	2	66	20.564
NISSAN	Cabstar-E TL 90.32/2 Caja Aluminio	1999-2004	D	2663	2	66	22.701
NISSAN	Cabstar-E TL 90.32/3	1999-2004	D	2663	2	66	20.767
NISSAN	Cabstar-E TL 90.32/3 Caja Aluminio	1999-2004	D	2663	2	66	22.905
Interstar Bus							
NISSAN	Interstar Bus 2.5 9p L1H1 3175	2006-2011	D	2463	4	85	67.128
NISSAN	Interstar Bus 3.0 9p L1H1 3175	2006-2011	D	2953	4	100	70.422
NISSAN	Interstar Bus9 L1H1 2.5dCi120 Prem	2006-2011	D	2464	4	88	74.913
NISSAN	Interstar Bus9 L1H1 2.5dCi150 Prem	2006-2011	D	2464	4	110	76.889
Interstar Combi							
NISSAN	Interstar C6 L1H1 28 2.5dCi100 Pre	2006-2011	D	2464	4	74	56.709
NISSAN	Interstar C6 L1H1 28 2.5dCi100 Pro	2006-2011	D	2464	4	74	52.098
NISSAN	Interstar C6 L1H1 28 2.5dCi120 Pre	2006-2011	D	2464	4	88	58.505
NISSAN	Interstar C6 L1H1 28 2.5dCi120 Pro	2006-2011	D	2464	4	88	53.894



Precios medios de los vehículos comerciales e industriales ligeros usados durante el primer año posterior a su primera matriculación para el año 2019.

G/D/B: Gasolina, Diesel, Biodiesel.

Cilindrada C.C.: Cilindrada en centímetros cúbicos.

P kW: Potencia en kilovatios.

Marca	Modelo-Tipo	Periodo Comercial	G/D/B	Cilindrada C.C.	Puertas	P kW	PMMVC Valor Euros
NISSAN	Interstar C6 L2H2 28 2.5dCi100 Pre	2006-2011	D	2464	4	74	59.044
NISSAN	Interstar C6 L2H2 28 2.5dCi100 Pro	2006-2011	D	2464	4	74	54.433
NISSAN	Interstar C6 L2H2 35 2.5dCi120 Pre	2006-2011	D	2464	4	88	62.637
NISSAN	Interstar C6 L2H2 35 2.5dCi120 Pro	2006-2011	D	2464	4	88	57.906
NISSAN	Interstar C6 L2H2 35 2.5dCi150 Pre	2006-2011	D	2464	4	110	64.613
NISSAN	Interstar C9 L1H1 28 2.5dCi100 Pre	2006-2011	D	2464	4	74	57.906
NISSAN	Interstar C9 L1H1 28 2.5dCi100 Pro	2006-2011	D	2464	4	74	53.235
NISSAN	Interstar C9 L1H1 28 2.5dCi120 Pre	2006-2011	D	2464	4	88	59.703
NISSAN	Interstar C9 L2H2 35 2.5dCi120 Pre	2006-2011	D	2464	4	88	63.835
NISSAN	Interstar C9 L2H2 35 2.5dCi150 Pre	2006-2011	D	2464	4	110	65.811
NISSAN	Interstar Combi6 1.9 L1H1 2800	2006-2011	D	1870	4	60	48.984
NISSAN	Interstar Combi6 1.9 L1H1 2800Pre	2006-2011	D	1870	4	60	51.678
NISSAN	Interstar Combi6 2.2 L1H1 2800	2006-2011	D	2188	4	66	50.361
NISSAN	Interstar Combi6 2.2 L1H1 2800Pre	2006-2011	D	2188	4	66	53.056
NISSAN	Interstar Combi6 2.2 L2H2 2800	2006-2011	D	2188	4	66	52.696
NISSAN	Interstar Combi6 2.5 L1H1 2800	2006-2011	D	2463	4	85	52.098
NISSAN	Interstar Combi6 2.5 L1H1 2800Pre	2006-2011	D	2463	4	85	54.792
NISSAN	Interstar Combi6 2.5 L2H2 3500	2006-2011	D	2463	4	85	56.170
NISSAN	Interstar Combi6 2.5 L2H2 3500Pre	2006-2011	D	2463	4	85	58.864
NISSAN	Interstar Combi6 3.0 L2H2 3500Pre	2006-2011	D	2953	4	100	63.535
NISSAN	Interstar Combi9 2.2 L1H1 2800	2006-2011	D	2188	4	66	51.499
NISSAN	Interstar Combi9 2.5 L1H1 2800	2006-2011	D	2463	4	85	53.235
NISSAN	Interstar Combi9 2.5 L2H2 3500	2006-2011	D	2463	4	85	57.307
NISSAN	Interstar Combi9 3.0 L2H2 3500Pre	2006-2011	D	2953	4	100	64.733
Interstar Furgón							
NISSAN	Interstar Fg. 1.9 L1H1 2800	2006-2011	D	1870	4	60	46.888
NISSAN	Interstar Fg. 1.9 L1H1 2800 Prem.	2006-2011	D	1870	4	60	49.882
NISSAN	Interstar Fg. 2.5 L1H1 3300	2006-2011	D	2463	4	74	49.463
NISSAN	Interstar Fg. 2.5 L1H1 3300 Prem.	2006-2011	D	2463	4	74	52.397
NISSAN	Interstar Fg. 2.5 L1H1 3500	2006-2011	D	2463	4	85	51.738
NISSAN	Interstar Fg. 2.5 L1H1 3500 Prem.	2006-2011	D	2463	4	85	54.732
NISSAN	Interstar Fg. 2.5 L1H2 3300	2006-2011	D	2463	4	74	50.601
NISSAN	Interstar Fg. 2.5 L1H2 3500	2006-2011	D	2463	4	85	52.936
NISSAN	Interstar Fg. 2.5 L2H2 3300	2006-2011	D	2463	4	74	51.798
NISSAN	Interstar Fg. 2.5 L2H2 3300 Prem.	2006-2011	D	2463	4	74	54.732
NISSAN	Interstar Fg. 2.5 L2H2 3500	2006-2011	D	2463	4	85	54.074
NISSAN	Interstar Fg. 2.5 L2H2 3500 Prem.	2006-2011	D	2463	4	85	57.068
NISSAN	Interstar Fg. 2.5 L2H3 3500	2006-2011	D	2463	4	85	55.271
NISSAN	Interstar Fg. 2.5 L3H2 3500	2006-2011	D	2463	4	85	55.271
NISSAN	Interstar Fg. 2.5 L3H3 3500	2006-2011	D	2463	4	85	56.409
NISSAN	Interstar Fg. 3.0 L1H1 3500	2006-2011	D	2953	4	100	56.469
NISSAN	Interstar Fg. 3.0 L1H1 3500 Prem.	2006-2011	D	2953	4	100	59.403
NISSAN	Interstar Fg. 3.0 L1H2 3500	2006-2011	D	2953	4	100	57.607
NISSAN	Interstar Fg. 3.0 L2H2 3500	2006-2011	D	2953	4	100	58.804
NISSAN	Interstar Fg. 3.0 L2H3 3500	2006-2011	D	2953	4	100	59.942
NISSAN	Interstar Fg. 3.0 L3H2 3500	2006-2011	D	2953	4	100	59.942
NISSAN	Interstar Fg. 3.0 L3H3 3500	2006-2011	D	2953	4	100	61.140
NISSAN	Interstar Fg.L1H1 28 2.5dCi100 Bas	2006-2011	D	2464	4	74	51.978
NISSAN	Interstar Fg.L1H1 28 2.5dCi100 Pre	2006-2011	D	2464	4	74	55.092
NISSAN	Interstar Fg.L1H1 28 2.5dCi100 Pro	2006-2011	D	2464	4	74	52.696
NISSAN	Interstar Fg.L1H1 33 2.5dCi100 Pre	2006-2011	D	2464	4	74	56.230
NISSAN	Interstar Fg.L1H1 33 2.5dCi100 Pro	2006-2011	D	2464	4	74	53.834
NISSAN	Interstar Fg.L1H1 33 2.5dCi120 Pre	2006-2011	D	2464	4	88	58.026
NISSAN	Interstar Fg.L1H1 33 2.5dCi120 Pro	2006-2011	D	2464	4	88	55.631
NISSAN	Interstar Fg.L1H1 35 2.5dCi120 Pre	2006-2011	D	2464	4	88	58.625
NISSAN	Interstar Fg.L1H1 35 2.5dCi120 Pro	2006-2011	D	2464	4	88	56.230
NISSAN	Interstar Fg.L1H1 35 2.5dCi150 Pre	2006-2011	D	2464	4	110	60.661
NISSAN	Interstar Fg.L1H1 35 2.5dCi150 Pro	2006-2011	D	2464	4	110	58.565



Precios medios de los vehículos comerciales e industriales ligeros usados durante el primer año posterior a su primera matriculación para el año 2019.

G/D/B: Gasolina, Diesel, Biodiesel.

Cilindrada C.C.: Cilindrada en centímetros cúbicos.

P kW: Potencia en kilovatios.

Marca	Modelo-Tipo	Periodo Comercial	G/D/B	Cilindrada C.C.	Puertas	P kW	PMMVC Valor Euros
NISSAN	Interstar Fg.L1H2 33 2.5dCi100 Pre	2006-2011	D	2464	4	74	57.427
NISSAN	Interstar Fg.L1H2 33 2.5dCi100 Pro	2006-2011	D	2464	4	74	55.032
NISSAN	Interstar Fg.L1H2 35 2.5dCi120 Pre	2006-2011	D	2464	4	88	59.822
NISSAN	Interstar Fg.L1H2 35 2.5dCi120 Pro	2006-2011	D	2464	4	88	57.427
NISSAN	Interstar Fg.L1H2 35 2.5dCi150 Pre	2006-2011	D	2464	4	110	61.858
NISSAN	Interstar Fg.L1H2 35 2.5dCi150 Pro	2006-2011	D	2464	4	110	59.763
NISSAN	Interstar Fg.L2H2 33 2.5dCi100 Pro	2006-2011	D	2464	4	74	56.170
NISSAN	Interstar Fg.L2H2 35 2.5dCi120 Pre	2006-2011	D	2464	4	88	61.020
NISSAN	Interstar Fg.L2H2 35 2.5dCi120 Pro	2006-2011	D	2464	4	88	58.625
NISSAN	Interstar Fg.L2H2 35 2.5dCi150 Pre	2006-2011	D	2464	4	110	62.996
NISSAN	Interstar Fg.L2H2 35 2.5dCi150 Pro	2006-2011	D	2464	4	110	60.900
NISSAN	Interstar Fg.L2H3 35 2.5dCi120 Pre	2006-2011	D	2464	4	88	62.218
NISSAN	Interstar Fg.L2H3 35 2.5dCi120 Pro	2006-2011	D	2464	4	88	59.822
NISSAN	Interstar Fg.L2H3 35 2.5dCi150 Pre	2006-2011	D	2464	4	110	63.655
NISSAN	Interstar Fg.L2H3 35 2.5dCi150 Pro	2006-2011	D	2464	4	110	61.020
NISSAN	Interstar Fg.L3H2 35 2.5dCi120 Pre	2006-2011	D	2464	4	88	62.218
NISSAN	Interstar Fg.L3H2 35 2.5dCi120 Pro	2006-2011	D	2464	4	88	59.822
NISSAN	Interstar Fg.L3H2 35 2.5dCi150 Pre	2006-2011	D	2464	4	110	64.194
NISSAN	Interstar Fg.L3H2 35 2.5dCi150 Pro	2006-2011	D	2464	4	110	62.098
NISSAN	Interstar Fg.L3H3 35 2.5dCi120 Pre	2006-2011	D	2464	4	88	63.356
NISSAN	Interstar Fg.L3H3 35 2.5dCi120 Pro	2006-2011	D	2464	4	88	60.960
NISSAN	Interstar Fg.L3H3 35 2.5dCi150 Pre	2006-2011	D	2464	4	110	65.392
NISSAN	Interstar Fg.L3H3 35 2.5dCi150 Pro	2006-2011	D	2464	4	110	63.296
NISSAN	InterstarFg.L2H2 33 2.5dCi100 Pre	2006-2011	D	2464	4	74	58.565
Kubistar Furgón							
NISSAN	Kubistar 1.2 Premium	2003-2011	G	1149	3	44	25.137
NISSAN	Kubistar 1.2 Premium 75	2003-2011	G	1149	3	55	26.093
NISSAN	Kubistar 1.2 Pro	2003-2011	G	1149	3	44	23.257
NISSAN	Kubistar 1.2 Pro +	2003-2011	G	1149	3	44	23.962
NISSAN	Kubistar 1.2 Pro + 75	2003-2011	G	1149	3	55	25.486
NISSAN	Kubistar 1.2 Pro 75	2003-2011	G	1149	3	55	23.414
NISSAN	Kubistar 1.5dCi Pro 57	2003-2011	D	1461	3	42	28.183
NISSAN	Kubistar 1.5dCi Prem.65Larga	2003-2011	D	1461	3	48	32.522
NISSAN	Kubistar 1.5dCi Prem.68 Largo	2003-2011	D	1461	3	50	32.540
NISSAN	Kubistar 1.5dCi Premium 57	2003-2011	D	1461	3	42	30.165
NISSAN	Kubistar 1.5dCi Premium 60	2003-2011	D	1461	3	44	30.431
NISSAN	Kubistar 1.5dCi Premium 65	2003-2011	D	1461	3	48	30.754
NISSAN	Kubistar 1.5dCi Premium 68	2003-2011	D	1461	3	50	30.940
NISSAN	Kubistar 1.5dCi Premium 82	2003-2011	D	1461	3	60	32.255
NISSAN	Kubistar 1.5dCi Premium 85	2003-2011	D	1461	3	63	32.031
NISSAN	Kubistar 1.5dCi Pro + 57	2003-2011	D	1461	3	42	28.718
NISSAN	Kubistar 1.5dCi Pro + 60	2003-2011	D	1461	3	44	29.268
NISSAN	Kubistar 1.5dCi Pro + 65	2003-2011	D	1461	3	48	29.308
NISSAN	Kubistar 1.5dCi Pro + 65 Largo	2003-2011	D	1461	3	48	31.076
NISSAN	Kubistar 1.5dCi Pro + 68	2003-2011	D	1461	3	50	29.777
NISSAN	Kubistar 1.5dCi Pro + 82	2003-2011	D	1461	3	60	30.808
NISSAN	Kubistar 1.5dCi Pro + 85	2003-2011	D	1461	3	63	30.867
NISSAN	Kubistar 1.5dCi Pro 60	2003-2011	D	1461	3	44	27.086
NISSAN	Kubistar 1.5dCi Pro 65	2003-2011	D	1461	3	48	28.772
NISSAN	Kubistar 1.5dCi Pro 65 Largo	2003-2011	D	1461	3	48	31.401
NISSAN	Kubistar 1.5dCi Pro 68	2003-2011	D	1461	3	50	27.595
NISSAN	Kubistar 1.5dCi Pro 82	2003-2011	D	1461	3	60	29.914
NISSAN	Kubistar 1.5dCi Pro+ 68 Largo	2003-2011	D	1461	3	50	31.376
Navara Pick Up							
NISSAN	Navara 2.5dCi LE D.Cab 4x4	2005-2007	D	2488	4	128	73.564
NISSAN	Navara 2.5dCi LE D.Cab 4x4 Aut	2005-2007	D	2488	4	128	79.350
NISSAN	Navara 2.5dCi LE DCb. 4x4	2007-2010	D	2488	4	126	74.496
NISSAN	Navara 2.5dCi LE DCb. 4x4	2010-2015	D	2488	4	140	70.362



Precios medios de los vehículos comerciales e industriales ligeros usados durante el primer año posterior a su primera matriculación para el año 2019.

G/D/B: Gasolina, Diesel, Biodiesel.

Cilindrada C.C.: Cilindrada en centímetros cúbicos.

P kW: Potencia en kilovatios.

Marca	Modelo-Tipo	Periodo Comercial	G/D/B	Cilindrada C.C.	Puertas	P kW	PMMVC Valor Euros
NISSAN	Navara 2.5dCi LE DCb. 4x4 Aut.	2007-2010	D	2488	4	126	86.348
NISSAN	Navara 2.5dCi LE DCb. 4x4 Aut.	2010-2015	D	2488	4	140	78.775
NISSAN	Navara 2.5dCi PLATINUM DCb.	2007-2010	D	2488	4	126	88.857
NISSAN	Navara 2.5dCi SE D.Cab 4x2	2005-2007	D	2488	4	106	62.152
NISSAN	Navara 2.5dCi SE D.Cab 4x4	2005-2007	D	2488	4	128	70.081
NISSAN	Navara 2.5dCi SE D.Cab 4x4 Aut	2005-2007	D	2488	4	128	75.921
NISSAN	Navara 2.5dCi SE DCb. 4x2	2007-2010	D	2488	4	106	63.916
NISSAN	Navara 2.5dCi SE DCb. 4x4	2007-2010	D	2488	4	126	71.442
NISSAN	Navara 2.5dCi SE DCb. 4x4	2010-2015	D	2488	4	140	61.709
NISSAN	Navara 2.5dCi SE DCb. 4x4 Aut.	2010-2015	D	2488	4	140	64.853
NISSAN	Navara 2.5dCi SE DCb.4x4 Aut.	2007-2010	D	2488	4	126	79.331
NISSAN	Navara 2.5dCi SE King Cab 4x4	2005-2007	D	2488	2	128	65.956
NISSAN	Navara 2.5dCi SE King Cb. 4x4	2007-2010	D	2488	2	126	67.842
NISSAN	Navara 2.5dCi SE King Cb. 4x4	2010-2015	D	2488	2	140	58.715
NISSAN	Navara 2.5dCi Sport Edition4x4	2007-2010	D	2488	4	126	81.440
NISSAN	Navara 2.5dCi Sports Adventure	2005-2007	D	2488	4	128	74.796
NISSAN	Navara 2.5dCi XE D.Cab 4x4	2005-2007	D	2488	4	128	66.009
NISSAN	Navara 2.5dCi XE DCb. 4x4	2007-2010	D	2488	4	126	68.097
NISSAN	Navara 2.5dCi XE DCb. 4x4	2010-2015	D	2488	4	140	56.529
NISSAN	Navara 2.5dCi XE KCb PCom. 4x2	2010-2015	D	2488	2	120	47.157
NISSAN	Navara 2.5dCi XE KCb PCom. 4x4	2010-2015	D	2488	2	140	53.505
NISSAN	Navara 2.5dCi XE King Cab 4x2	2005-2007	D	2488	2	106	49.775
NISSAN	Navara 2.5dCi XE King Cab 4x4	2005-2007	D	2488	2	128	59.794
NISSAN	Navara 2.5dCi XE King Cb. 4x2	2007-2010	D	2488	2	106	51.300
NISSAN	Navara 2.5dCi XE King Cb. 4x4	2007-2010	D	2488	2	126	62.789
NISSAN	Navara 3.0dCi V6 LE DCb. 4x4 A	2010-2015	D	2991	4	170	88.776
NP300 Chasis Cabina							
NISSAN	NP300 4x2 2.5DDTi Ch.Cb.Sim.	2008-2012	D	2488	2	98	44.501
NISSAN	NP300 4x2 2.5DDTi Ch.DCb.Com.	2008-2012	D	2488	4	98	55.626
NISSAN	NP300 4x4 2.5DDTi Ch.Cb.Simple	2008-2012	D	2488	2	98	52.173
NISSAN	NP300 4x4 2.5DDTi Ch.DCb.Com.	2008-2012	D	2488	4	98	63.298
NISSAN	NP300 4x4 2.5DDTi King Ch.Cb.	2008-2012	D	2488	2	98	54.209
NP300 Navara							
NISSAN	NP300 Navara 2.3dCi Ch.King Cab Visia	2016-	D	2298	2	118	19.118
NISSAN	NP300 Navara 2.3dCi Ch.King Cb. Visia	2016-	D	2298	2	118	19.586
NISSAN	NP300 Navara 2.3dCi Chasis DCb. Visia	2016-	D	2298	4	118	19.943
NISSAN	NP300 Navara 2.3dCi DCb. Acenta 190	2016-	D	2298	4	140	22.844
NISSAN	NP300 Navara 2.3dCi DCb. N-Connecta	2016-	D	2298	4	118	23.842
NISSAN	NP300 Navara 2.3dCi DCb. N-Connecta 190	2016-	D	2298	4	140	25.389
NISSAN	NP300 Navara 2.3dCi DCb. Tekna 7AT 190	2016-	D	2298	4	140	30.123
NISSAN	NP300 Navara 2.3dCi DCb. Tekna Aut. 190	2016-	D	2298	4	140	30.927
NISSAN	NP300 Navara 2.3dCi DCb.N-Connecta 7AT 190	2016-	D	2298	4	140	26.682
NISSAN	NP300 Navara 2.3dCi DCb.N-Connecta Aut. 190	2016-	D	2298	4	140	27.303
NISSAN	NP300 Navara 2.3dCi Doble Cabina Acenta	2016-	D	2298	4	118	21.154
NISSAN	NP300 Navara 2.3dCi Doble Cabina Tekna 190	2016-	D	2298	4	140	28.830
NISSAN	NP300 Navara 2.3dCi Doble Cabina Visia	2016-	D	2298	4	118	20.360
NISSAN	NP300 Navara 2.3dCi Doble Cabina Tekna	2016-	D	2298	4	118	27.293
NISSAN	NP300 Navara 2.3dCi King Cab Acenta	2016-	D	2298	2	118	20.279
NISSAN	NP300 Navara 2.3dCi King Cab N-Connecta	2016-	D	2298	2	118	22.976
NISSAN	NP300 Navara 2.3dCi King Cab Visia	2016-	D	2298	2	118	19.485
NP300 Pick Up							
NISSAN	NP300 4x2 2.5DDTi Cb.Simple	2008-2012	D	2488	2	98	45.410
NISSAN	NP300 4x2 2.5DDTi DCb.Comfort	2008-2012	D	2488	4	98	56.535
NISSAN	NP300 4x4 2.5DDTi Cb.Simple	2008-2012	D	2488	2	98	53.081
NISSAN	NP300 4x4 2.5DDTi DCb.Comfort	2008-2012	D	2488	4	98	66.497
NISSAN	NP300 4x4 2.5DDTi DCb.S	2008-2012	D	2488	4	98	71.442
NISSAN	NP300 4x4 2.5DDTi King Cb.	2008-2012	D	2488	2	98	55.117
NT500 Chasis Cabina							



Precios medios de los vehículos comerciales e industriales ligeros usados durante el primer año posterior a su primera matriculación para el año 2019.

G/D/B: Gasolina, Diesel, Biodiesel.

Cilindrada C.C.: Cilindrada en centímetros cúbicos.

P kW: Potencia en kilovatios.

Marca	Modelo-Tipo	Periodo Comercial	G/D/B	Cilindrada C.C.	Puertas	P kW	PMMVC Valor Euros
NISSAN	NT500 35.15/1 Comfort	2014-2017	D	2953	2	110	34.794
NISSAN	NT500 35.15/2 Comfort	2014-2017	D	2953	2	110	35.007
NISSAN	NT500 35.15/3 Comfort	2014-2017	D	2953	2	110	35.235
NV200 Combi							
NISSAN	NV200 Combi 5 1.5dCi Basic	2009-2011	D	1461	5	63	37.811
NISSAN	NV200 Combi 5 1.5dCi Confort	2009-2011	D	1461	5	63	39.120
NISSAN	NV200 Combi 5 1.5dCi Premium	2009-2011	D	1461	5	63	40.938
NISSAN	NV200 Combi 5 1.6 Basic	2009-2011	G	1597	5	80	33.267
NISSAN	NV200 Combi 5 1.6 Confort	2009-2011	G	1597	5	80	34.539
NISSAN	NV200 Combi 5 1.6 Premium	2009-2011	G	1597	5	80	36.284
NISSAN	NV200 Combi 7 1.5dCi Premium	2009-2011	D	1461	5	63	42.356
NISSAN	NV200 Combi 7 1.6 Premium	2009-2011	G	1597	5	80	39.411
NV200 Furgón							
NISSAN	NV200 Van 1.5dCi Basic	2009-	D	1461	5	63	37.811
NISSAN	NV200 Van 1.5dCi Confort	2009-	D	1461	5	63	39.120
NISSAN	NV200 Van 1.5dCi Premium	2009-	D	1461	5	63	40.938
NISSAN	NV200 Van 1.6 Basic	2009-	G	1597	5	80	32.612
Pick Up							
NISSAN	Pick-up 4x2 Cabina Simple	2002-2007	D	2486	2	98	46.292
NISSAN	Pick-up 4x2 Doble Cab. Navara	2002-2007	D	2486	4	98	53.484
NISSAN	Pick-up 4x2 Doble Cabina	2002-2007	D	2486	4	98	40.877
NISSAN	Pick-up 4x2 King-Cab	2002-2007	D	2486	2	98	39.232
NISSAN	Pick-up 4x4 Cabina Simple	2002-2007	D	2486	2	98	60.383
NISSAN	Pick-up 4x4 DC Navara Silver	2002-2007	D	2486	4	98	65.559
NISSAN	Pick-up 4x4 DobCab Rally Raid	2002-2007	D	2486	4	98	59.279
NISSAN	Pick-up 4x4 Dobl. Cab.Hobie Ca	2002-2007	D	2486	4	98	65.309
NISSAN	Pick-up 4x4 Doble Cab. Navara	2002-2007	D	2486	4	98	61.002
NISSAN	Pick-up 4x4 Doble Cabina	2002-2007	D	2486	4	98	67.509
NISSAN	Pick-up 4x4 King-Cab	2002-2007	D	2486	2	98	52.858
NISSAN	Pick-up Cabina Simple 4x2	1998-2002	D	2494	2	61	19.851
NISSAN	Pick-up Cabina Simple 4x4	1998-2002	D	2494	2	76	27.995
NISSAN	Pick-up Chasis Cab.Simple 4x2	1998-2002	D	2494	2	61	18.833
NISSAN	Pick-up Chasis Doble Cab 4x4	1998-2002	D	2494	4	76	30.235
NISSAN	Pick-up D.Cab. Nava 4x4 Silver	1998-2002	D	2494	4	76	35.121
NISSAN	Pick-up D.Cab. Navara 4x4 Plus	1998-2002	D	2494	4	76	36.343
NISSAN	Pick-up Doble Cab. Navara 4x4	1998-2002	D	2494	4	76	34.714
NISSAN	Pick-up Doble Cabina 4x2	1998-2002	D	2494	4	61	21.989
NISSAN	Pick-up Doble Cabina 4x4	1998-2002	D	2494	4	76	32.067
NISSAN	Pick-up King Cab 4x2	1998-2002	D	2494	2	61	20.869
NISSAN	Pick-up King Cab 4x4	1998-2002	D	2494	2	76	30.336
Pick Up Chasis Cabina							
NISSAN	Pick-up 4x2 Chasis Cab. Simple	2002-2007	D	2486	2	98	44.256
NISSAN	Pick-up 4x4 Chasis Doble Cab.	2002-2007	D	2486	4	98	51.996
Primastar Combi							
NISSAN	Primastar Avantour 7 1.9 dCi 100	2003-2006	D	1870	4	74	61.472
NISSAN	Primastar Avantour 7 2.0dCi 115 Premium	2006-2016	D	1995	4	85	62.777
NISSAN	Primastar Avantour 7 2.5 dCi 135	2003-2006	D	2484	4	98	65.387
NISSAN	Primastar Avantour 7 2.5dCi Premium	2006-2016	D	2464	4	110	65.873
NISSAN	Primastar Avantour 7 2.5dCi Premium+	2006-2016	D	2464	4	110	70.539
NISSAN	Primastar Avantour 8 1.9 dCi 100	2003-2006	D	1870	4	74	61.706
NISSAN	Primastar Avantour 8 2.0dCi 115 Premium	2006-2016	D	1995	4	85	63.031
NISSAN	Primastar Avantour 8 2.0dCi 115 Premium+	2006-2016	D	1995	4	85	67.697
NISSAN	Primastar Avantour 8 2.5 dCi 135	2003-2006	D	2484	4	98	65.622
NISSAN	Primastar Avantour 8 2.5dCi Premium	2006-2016	D	2464	4	110	66.128
NISSAN	Primastar Avantour 8 2.5dCi Premium+	2006-2016	D	2464	4	110	70.793
NISSAN	Primastar Avantour7 2.0dCi 115 Premium+	2006-2016	D	1995	4	85	67.443
NISSAN	Primastar Combi 5 1.9dCi 3098/2760	2003-2006	D	1870	4	60	46.593
NISSAN	Primastar Combi 5 1.9dCi 3098/2760	2003-2006	D	1870	4	74	48.003



Precios medios de los vehículos comerciales e industriales ligeros usados durante el primer año posterior a su primera matriculación para el año 2019.

G/D/B: Gasolina, Diesel, Biodiesel.

Cilindrada C.C.: Cilindrada en centímetros cúbicos.

P kW: Potencia en kilovatios.

Marca	Modelo-Tipo	Periodo Comercial	G/D/B	Cilindrada C.C.	Puertas	P kW	PMMVC Valor Euros
NISSAN	Primastar Combi 5 2.5dCi 3098/2965	2003-2006	D	2484	4	99	52.544
NISSAN	Primastar Combi 6 1.9dCi 3098/2760	2003-2006	D	1870	4	60	50.978
NISSAN	Primastar Combi 6 1.9dCi 3098/2760	2003-2006	D	1870	4	74	52.466
NISSAN	Primastar Combi 6 1.9dCi 3098/2900	2003-2006	D	1870	4	60	45.653
NISSAN	Primastar Combi 6 1.9dCi 3098/2900	2003-2006	D	1870	4	74	53.249
NISSAN	Primastar Combi 6 1.9dCi L1H1 Premium	2003-2006	D	1870	4	60	52.466
NISSAN	Primastar Combi 6 1.9dCi L1H1 Premium	2003-2006	D	1870	4	74	53.954
NISSAN	Primastar Combi 6 2.5dCi 3098/2965	2003-2006	D	2484	4	98	50.900
NISSAN	Primastar Combi 6 2.5dCi L1H1 Premium	2003-2006	D	2464	4	99	58.574
NISSAN	Primastar Combi 8 1.9dCi 3098/2760	2003-2006	D	1870	4	74	49.490
NISSAN	Primastar Combi 8 2.5dCi 3098/2965	2003-2006	D	2484	4	99	54.032
NISSAN	Primastar Combi 9 1.9dCi 3098/2760	2003-2006	D	1870	4	74	53.954
NISSAN	Primastar Combi 9 1.9dCi 3098/2900	2003-2006	D	1870	4	74	54.737
NISSAN	Primastar Combi 9 1.9dCi 3498/2960	2003-2006	D	1870	4	74	55.598
NISSAN	Primastar Combi 9 1.9dCi L1H1 Premium	2003-2006	D	1870	4	74	55.442
NISSAN	Primastar Combi 9 1.9dCi L2H1 Premium	2003-2006	D	1870	4	74	57.086
NISSAN	Primastar Combi 9 2.5dCi 3098/2965	2003-2006	D	2484	4	98	52.388
NISSAN	Primastar Combi 9 2.5dCi 3498/3070	2003-2006	D	2484	4	98	53.249
NISSAN	Primastar Combi 9 2.5dCi L1H1 Premium	2003-2006	D	2464	4	99	60.140
NISSAN	Primastar Combi 9 2.5dCi L2H1 Premium	2003-2006	D	2464	4	99	59.592
NISSAN	Primastar Pr. Com5 L1H1 2.0dCi 115 Prem.	2006-2016	D	1995	4	85	58.790
NISSAN	Primastar Pr. Com6 L1H1 2.0dCi 115 Pro	2006-2016	D	1995	4	85	55.566
NISSAN	Primastar Pr. Com6 L1H1 2.0dCi 90 Pro	2006-2016	D	1995	4	66	53.700
NISSAN	Primastar Pr. Com6 L1H1 2.5dCi Premium	2006-2016	D	2464	4	110	61.801
NISSAN	Primastar Pr. Com6 L2H1 2.0dCi 115 Prem.	2006-2016	D	1995	4	85	59.595
NISSAN	Primastar Pr. Com6 L2H1 2.0dCi 115 Pro	2006-2016	D	1995	4	85	57.347
NISSAN	Primastar Pr. Com6 L2H1 2.5dCi Premium	2006-2016	D	2464	4	110	62.692
NISSAN	Primastar Pr. Com6.L1H1 2.0dCi 115 Prem.	2006-2016	D	1995	4	85	57.814
NISSAN	Primastar Pr. Com6.L1H1 2.0dCi 90 Premiu	2006-2016	D	1995	4	66	55.990
NISSAN	Primastar Pr. Com9 L1H1 2.5dCi Premium	2006-2016	D	2464	4	110	63.031
NISSAN	Primastar Pr. Com9 L2H1 2.5dCi Premium	2006-2016	D	2464	4	110	63.922
NISSAN	Primastar Pr. Com9.L1H1 2.0dCi 115 Prem.	2006-2016	D	1995	4	85	59.086
NISSAN	Primastar Pr. Com9.L2H1 2.0dCi 115 Prem.	2006-2016	D	1995	4	85	60.826
Primastar Furgón							
NISSAN	Primastar Fg. 1.9dCi 3098/2700	2003-2006	D	1870	4	60	48.316
NISSAN	Primastar Fg. 1.9dCi 3098/2700	2003-2006	D	1870	4	74	49.804
NISSAN	Primastar Fg. 1.9dCi 3098/2900	2003-2006	D	1870	4	60	49.882
NISSAN	Primastar Fg. 1.9dCi 3098/2900	2003-2006	D	1870	4	74	50.508
NISSAN	Primastar Fg. 1.9dCi 3498/2940	2003-2006	D	1870	4	60	44.322
NISSAN	Primastar Fg. 1.9dCi 3498/2940	2003-2006	D	1870	4	74	51.448
NISSAN	Primastar Fg. 1.9dCi L1H1 Premium	2003-2006	D	1870	4	60	51.057
NISSAN	Primastar Fg. 1.9dCi L1H1 Premium	2003-2006	D	1870	4	74	52.544
NISSAN	Primastar Fg. 1.9dCi L1H2 Premium	2003-2006	D	1870	4	74	55.598
NISSAN	Primastar Fg. 1.9dCi L2H1 Premium	2003-2006	D	1870	4	60	52.701
NISSAN	Primastar Fg. 1.9dCi L2H1 Premium	2003-2006	D	1870	4	74	54.189
NISSAN	Primastar Fg. 1.9dCi L2H2 Premium	2003-2006	D	1870	4	74	56.460
NISSAN	Primastar Fg. 2.5dCi 3098/2965	2003-2006	D	2484	4	98	48.707
NISSAN	Primastar Fg. 2.5dCi 3498/3030	2003-2006	D	2484	4	98	49.569
NISSAN	Primastar Fg. 2.5dCi L1H1 Premium	2003-2006	D	2464	4	99	57.165
NISSAN	Primastar Fg. 2.5dCi L1H2 Premium	2003-2006	D	2464	4	99	59.514
NISSAN	Primastar Fg. 2.5dCi L2H1 Premium	2003-2006	D	2464	4	99	58.104
NISSAN	Primastar Fg. 2.5dCi L2H2 3498/3015	2003-2006	D	2484	4	98	51.761
NISSAN	Primastar Fg. 2.5dCi L2H2 Premium	2003-2006	D	2464	4	99	60.375
NISSAN	Primastar Fg. Sob. 1.9dCi L1H2 3098/2900	2003-2006	D	1870	4	74	52.779
NISSAN	Primastar Fg. Sob. 1.9dCi L2H2 3498/2990	2003-2006	D	1870	4	60	46.515
NISSAN	Primastar Fg. Sob. 1.9dCi L2H2 3498/2990	2003-2006	D	1870	4	74	53.719
NISSAN	Primastar Fg. Sob. 2.5dCi L1H2 3098/2975	2003-2006	D	2484	4	98	50.900
NISSAN	Primastar Fg. Sob. 1.9dCi L1H2 3098/2900	2003-2006	D	1870	4	60	45.653



Precios medios de los vehículos comerciales e industriales ligeros usados durante el primer año posterior a su primera matriculación para el año 2019.

G/D/B: Gasolina, Diesel, Biodiesel.

Cilindrada C.C.: Cilindrada en centímetros cúbicos.

P kW: Potencia en kilovatios.

Marca	Modelo-Tipo	Periodo Comercial	G/D/B	Cilindrada C.C.	Puertas	P kW	PMMVC Valor Euros
NISSAN	Primastar Pr. Fg. L1H1 2.5dCi Premium	2006-2016	D	2464	4	110	60.062
NISSAN	Primastar Pr. Fg. L1H1 2.5dCi Pro	2006-2016	D	2464	4	110	56.245
NISSAN	Primastar Pr. Fg. L1H2 2.0dCi 115 Pro	2006-2016	D	1995	4	85	56.966
NISSAN	Primastar Pr. Fg. L1H2 2.5dCi Premium	2006-2016	D	2464	4	110	60.571
NISSAN	Primastar Pr. Fg. L2H1 2.0dCi 115 Pro	2006-2016	D	1995	4	85	55.608
NISSAN	Primastar Pr. Fg. L2H1 2.5dCi Premium	2006-2016	D	2464	4	110	60.953
NISSAN	Primastar Pr. Fg. L2H1 2.5dCi Pro	2006-2016	D	2464	4	110	57.093
NISSAN	Primastar Pr. Fg. L2H2 2.0dCi 115 Pro	2006-2016	D	1995	4	85	57.814
NISSAN	Primastar Pr. Fg. L2H2 2.5dCi Premium	2006-2016	D	2464	4	110	63.201
NISSAN	Primastar Pr. Fg. L2H2 2.5dCi Pro	2006-2016	D	2464	4	110	59.299
NISSAN	Primastar Pr. Fg.L1H1 2.0dCi 115 2.7T Pr	2006-2016	D	1995	4	85	53.827
NISSAN	Primastar Pr. Fg.L1H1 2.0dCi 115 2.9T Pr	2006-2016	D	1995	4	85	54.718
NISSAN	Primastar Pr. Fg.L1H1 2.0dCi 90 Basic	2006-2016	D	1995	4	66	50.985
NISSAN	Primastar Pr. Fg.L1H1 2.0dCi 90 Premium	2006-2016	D	1995	4	66	54.251
NISSAN	Primastar Pr. Fg.L1H1 2.0dCi 90 Pro	2006-2016	D	1995	4	66	52.003
NISSAN	Primastar Pr. Fg.L1H2 2.0dCi 115 Premium	2006-2016	D	1995	4	85	59.214
NISSAN	Primastar Pr. Fg.L2H1 2.0dCi 115 Premium	2006-2016	D	1995	4	85	57.856
NISSAN	Primastar Pr. Fg.L2H1 2.0dCi 90 Premium	2006-2016	D	1995	4	66	55.990
NISSAN	Primastar Pr. Fg.L2H1 2.0dCi 90 Pro	2006-2016	D	1995	4	66	53.742
NISSAN	Primastar Pr. Fg.L2H2 2.0dCi 115 Premium	2006-2016	D	1995	4	85	60.104
NISSAN	Primastar Pr.Fg. L1H2 2.5dCi Pro	2006-2016	D	2464	4	110	58.450
Trade							
NISSAN	Trade 100 Caja Abierta Alum./1	1996-2001	D	2953	4	79	19.546
NISSAN	Trade 100 Caja Abierta Alum./2	1996-2001	D	2953	4	79	20.055
NISSAN	Trade 100 Caja Abierta Alum./3	1996-2001	D	2953	4	79	20.564
NISSAN	Trade 100 Ch.Dob.Cab.C.Ab.AI.2	1996-2001	D	2953	4	79	20.665
NISSAN	Trade 100 Ch.Dob.Cab.C.Ab.AI.3	1996-2001	D	2953	4	79	21.480
NISSAN	Trade 100 Chasis Cabina/1	1996-2001	D	2953	2	79	18.222
NISSAN	Trade 100 Chasis Cabina/2	1996-2001	D	2953	2	79	18.324
NISSAN	Trade 100 Chasis Cabina/3	1996-2001	D	2953	2	79	18.528
NISSAN	Trade 100 Combi-6	1996-2001	D	2953	4	79	25.348
NISSAN	Trade 100 Combi-6 L.T.A.	1996-2001	D	2953	4	79	28.097
NISSAN	Trade 100 Combi-6 Techo Alto	1996-2001	D	2953	4	79	27.181
NISSAN	Trade 100 Combi-9	1996-2001	D	2953	4	79	25.552
NISSAN	Trade 100 Combi-9 L.T.A.	1996-2001	D	2953	4	79	28.300
NISSAN	Trade 100 Combi-9 Techo Alto	1996-2001	D	2953	4	79	27.486
NISSAN	Trade 100 Doble Cabina/2	1996-2001	D	2953	4	79	19.444
NISSAN	Trade 100 Doble Cabina/3	1996-2001	D	2953	4	79	19.647
NISSAN	Trade 100 Furgón	1996-2001	D	2953	4	79	24.737
NISSAN	Trade 100 Furgón L.T.A.	1996-2001	D	2953	4	78	27.588
NISSAN	Trade 100 Furgón Techo Alto	1996-2001	D	2953	4	79	26.672
NISSAN	Trade 75 Combi-6	1996-2001	D	2283	4	55	22.091
NISSAN	Trade 75 Combi-6 Techo Alto	1996-2001	D	2283	4	55	23.923
NISSAN	Trade 75 Combi-9	1996-2001	D	2283	4	55	22.294
NISSAN	Trade 75 Furgón	1996-2001	D	2283	4	55	21.480
NISSAN	Trade 75 Furgón Techo Alto	1996-2001	D	2283	4	55	23.414
NISSAN	Trade Practic Combi-5	1996-2001	D	2283	4	55	19.546
NISSAN	Trade Practic Furgón	1996-2001	D	2283	4	55	18.935
Vanette Cargo							
NISSAN	Vanette Cargo Combi 1.6 D.A	1995-2003	G	1597	4	71	26.977
NISSAN	Vanette Cargo Furgon 1.6	1995-2003	G	1597	4	71	24.228
NISSAN	Vanette CargoCombi 5 2.3 D D.A	1995-2003	D	2283	4	55	30.845
NISSAN	Vanette CargoCombi 8 2.3D D.A	1995-2003	D	2283	4	55	32.169
NISSAN	Vanette Furgon 2.3 D	1995-2003	D	2283	4	55	28.097
Vanette E							
NISSAN	Vanette E 2.3 D Combi 5	1995-2003	D	2283	5	55	28.504
NISSAN	Vanette E 2.3 D Furgón	1995-2003	D	2283	3	55	26.977
Combo Combi							



Precios medios de los vehículos comerciales e industriales ligeros usados durante el primer año posterior a su primera matriculación para el año 2019.

G/D/B: Gasolina, Diesel, Biodiesel.

Cilindrada C.C.: Cilindrada en centímetros cúbicos.

P kW: Potencia en kilovatios.

Marca	Modelo-Tipo	Periodo Comercial	G/D/B	Cilindrada C.C.	Puertas	P kW	PMMVC Valor Euros
OPEL	Combo 1.3CDTI Blue Line	2004-2011	D	1251	4	51	32.263
OPEL	Combo 1.3CDTI Combi	2004-2011	D	1251	4	51	28.269
OPEL	Combo 1.3CDTI Tour	2004-2011	D	1251	4	51	29.444
OPEL	Combo 1.3CDTI Tour Cosmo	2004-2011	D	1251	4	51	32.576
OPEL	Combo 1.3CDTI Tour Cosmo 75	2004-2011	D	1248	4	55	39.484
OPEL	Combo 1.3CDTI Tour Enjoy	2004-2011	D	1251	4	51	29.702
OPEL	Combo 1.3CDTI Tour Enjoy 75	2004-2011	D	1248	4	55	36.175
OPEL	Combo 1.3CDTI Tour Essentia75	2004-2011	D	1248	4	55	34.903
OPEL	Combo 1.4 Tour	2004-2011	G	1398	3	66	24.745
OPEL	Combo 1.4 Tour Enjoy	2004-2011	G	1364	4	66	29.995
OPEL	Combo 1.6 Tour	2001-2004	G	1598	4	65	24.127
OPEL	Combo 1.6 Tour	2004-2011	G	1598	3	65	24.941
OPEL	Combo 1.7CDTI Blue Line	2004-2011	D	1686	4	74	35.160
OPEL	Combo 1.7CDTI Combi	2004-2011	D	1686	4	74	31.166
OPEL	Combo 1.7CDTI Tour	2004-2011	D	1686	4	74	32.419
OPEL	Combo 1.7CDTI Tour Arizona	2004-2011	D	1686	4	74	43.265
OPEL	Combo 1.7CDTI Tour Cosmo	2004-2011	D	1686	4	74	42.138
OPEL	Combo 1.7CDTI Tour Enjoy	2004-2011	D	1686	4	74	38.866
OPEL	Combo 1.7CDTI Tour Essentia	2004-2011	D	1686	4	74	37.557
OPEL	Combo 1.7DI Combi	2001-2004	D	1686	4	48	27.690
OPEL	Combo 1.7DI Combi	2004-2011	D	1686	4	48	28.606
OPEL	Combo 1.7DI Tour	2001-2004	D	1686	4	48	28.911
OPEL	Combo 1.7DI Tour	2004-2011	D	1686	4	48	29.827
OPEL	Combo 1.7DTI Blue Line	2004-2011	D	1686	4	55	33.899
OPEL	Combo 1.7DTI Combi	2001-2004	D	1686	4	55	28.809
OPEL	Combo 1.7DTI Combi	2004-2011	D	1686	4	55	29.726
OPEL	Combo 1.7DTI Tour	2001-2004	D	1686	4	55	30.031
OPEL	Combo 1.7DTI Tour	2004-2011	D	1686	4	55	30.947
OPEL	Combo Tour 1.3CDTI Expression L1H1	2012-	D	1248	5	66	23.609
OPEL	Combo Tour 1.4i L1H1 Expression	2012-	G	1364	5	70	20.533
OPEL	Combo Tour 1.4i L1H1 Selective	2012-	G	1364	5	70	21.031
OPEL	Combo Tour 1.6CDTI Excellence L1H1 105	2012-	D	1589	5	77	26.620
OPEL	Combo Tour 1.6CDTI Excellence S&S L1H1 105	2012-	D	1589	5	77	26.966
OPEL	Combo Tour 1.6CDTI ExcellenceL1H1 Easyt.	2012-	D	1589	5	66	27.919
OPEL	Combo Tour 1.6CDTI Expression L1H1 105	2012-	D	1589	5	77	25.082
OPEL	Combo Tour 1.6CDTI Expression L2H1 105	2012-	D	1589	5	77	26.035
OPEL	Combo Tour 1.6CDTI Expression S&S L1H1 105	2012-	D	1589	5	77	25.428
OPEL	Combo Tour 1.6CDTI Expression S&S L2H1 105	2012-	D	1589	5	77	26.403
OPEL	Combo Tour 1.6CDTI Selective L1H1	2012-	D	1589	5	66	24.779
OPEL	Combo Tour 1.6CDTI Selective L1H1 105	2012-	D	1589	5	77	25.623
OPEL	Combo Tour 1.6CDTI Selective L1H2 105	2012-	D	1589	5	77	27.031
OPEL	Combo Tour 1.6CDTI Selective S&S L1H1	2012-	D	1589	5	66	25.147
OPEL	Combo Tour 1.6CDTI Selective S&S L1H1 105	2012-	D	1589	5	77	25.970
OPEL	Combo Tour 1.6CDTI Selective S&S L1H2 105	2012-	D	1589	5	77	27.378
OPEL	Combo Tour 2.0CDTI Excellence L1H1	2012-	D	1956	5	99	28.699
OPEL	Combo Tour 2.0CDTI Excellence S&S L1H1	2012-	D	1956	5	99	29.024
OPEL	Combo Tour 2.0CDTI Selective L1H1	2012-	D	1956	5	99	27.724
OPEL	Opel Combo Tour 1.4i	1995-2000	G	1389	3	44	7.839
OPEL	Opel Combo Tour 1.7D	1995-2001	D	1686	3	44	12.318
Combo Furgón							
OPEL	Combo 1.3CDTI Cargo	2004-2011	D	1251	4	51	28.145
OPEL	Combo 1.3CDTI Cargo L1H1	2012-	D	1248	3	66	19.992
OPEL	Combo 1.3CDTI Cargo L1H1 increm.	2012-	D	1248	3	66	20.252
OPEL	Combo 1.3CDTI Cargo L1H1 S&S	2012-	D	1248	3	66	20.317
OPEL	Combo 1.3CDTI Cargo L2H1 increm.	2012-	D	1248	4	66	21.205
OPEL	Combo 1.3CDTI Cargo75	2004-2011	D	1248	4	55	34.467
OPEL	Combo 1.3CDTI Essentia	2004-2011	D	1251	4	51	28.564
OPEL	Combo 1.4 Cargo	2004-2011	G	1364	4	66	28.213



Precios medios de los vehículos comerciales e industriales ligeros usados durante el primer año posterior a su primera matriculación para el año 2019.

G/D/B: Gasolina, Diesel, Biodiesel.

Cilindrada C.C.: Cilindrada en centímetros cúbicos.

P kW: Potencia en kilovatios.

Marca	Modelo-Tipo	Periodo Comercial	G/D/B	Cilindrada C.C.	Puertas	P kW	PMMVC Valor Euros
OPEL	Combo 1.4i Cargo L1H1	2012-	G	1364	3	70	18.086
OPEL	Combo 1.6 Cargo	2001-2004	G	1598	3	65	22.803
OPEL	Combo 1.6 Cargo	2004-2011	G	1598	3	65	23.618
OPEL	Combo 1.6 ecoM Cargo	2004-2011	B	1598	4	69	34.939
OPEL	Combo 1.6 ecoM Cargo	2004-2011	G	1598	4	71	32.576
OPEL	Combo 1.6 ecoM Essentia	2004-2011	B	1598	4	71	33.273
OPEL	Combo 1.6 ecoM Tour Enjoy	2004-2011	B	1598	4	69	36.721
OPEL	Combo 1.6 ecoM Tour Enjoy	2004-2011	B	1598	4	71	34.291
OPEL	Combo 1.6 ecoM Tour Essentia	2004-2011	B	1598	4	69	35.666
OPEL	Combo 1.6CDTI Cargo L1H1 105	2012-	D	1589	3	77	21.660
OPEL	Combo 1.6CDTI Cargo L1H1 increm. 105	2012-	D	1589	3	77	21.919
OPEL	Combo 1.6CDTI Cargo L1H2 increm. 105	2012-	D	1589	3	77	23.241
OPEL	Combo 1.6CDTI Cargo L2H1 increm. 105	2012-	D	1589	4	77	22.873
OPEL	Combo 1.6CDTI Cargo S&S L2H1 increm. 105	2012-	D	1589	4	77	23.197
OPEL	Combo 1.7CDTI Cargo	2004-2011	D	1686	4	74	37.121
OPEL	Combo 1.7DI Cargo	2001-2004	D	1686	3	48	27.384
OPEL	Combo 1.7DI Cargo	2004-2011	D	1686	4	48	28.199
OPEL	Combo 1.7DTI Cargo	2001-2004	D	1686	3	55	28.402
OPEL	Combo 1.7DTI Cargo	2004-2011	D	1686	4	55	29.318
OPEL	Opel Combo Cargo Van 1.4i	1995-2000	G	1389	3	44	7.533
OPEL	Opel Combo Cargo Van 1.7D	1995-2001	D	1686	3	44	11.911
Corsa Van							
OPEL	Corsa Van 1.2 Essentia	2007-2009	G	1229	3	59	22.214
OPEL	Corsa Van 1.3CDTi	2003-2007	D	1251	3	51	23.682
OPEL	Corsa Van 1.3CDTi Essentia	2007-2011	D	1248	3	55	27.741
OPEL	Corsa Van 1.3CDTi Expression	2011-2015	D	1248	3	55	19.734
OPEL	Corsa Van 1.7D	1995-2001	D	1686	3	44	7.635
OPEL	Corsa Van 1.7DI	2001-2003	D	1686	3	48	15.066
Movano Chasis Cabina							
OPEL	Mov.Ch.Cb.2.5CDTi 120 Largo	2006-2010	D	2464	2	88	53.081
OPEL	Mov.Ch.Cb.2.5CDTi 120 Medio	2006-2010	D	2464	2	88	51.882
OPEL	Mov.Ch.Cb.2.5CDTi 146 Largo	2006-2010	D	2464	2	107	55.881
OPEL	Mov.Ch.Cb.2.5CDTi 146 Medio	2006-2010	D	2464	2	107	54.681
OPEL	Mov.Ch.DCb.2.5CDTi 120 Largo	2006-2010	D	2464	4	88	57.117
OPEL	Mov.Ch.DCb.2.5CDTi 120 Medio	2006-2010	D	2464	4	88	55.917
OPEL	Mov.Ch.DCb.2.5CDTi 146 Largo	2006-2010	D	2464	4	107	59.917
OPEL	Mov.Ch.DCb.2.5CDTi 146 Medio	2006-2010	D	2464	4	107	58.717
OPEL	Mov.PI.Cb. 2.5CDTi 120 LE	2006-2010	D	2464	2	88	53.700
OPEL	Mov.PI.Cb. 2.5CDTi 120 LN	2006-2010	D	2464	2	88	52.500
OPEL	Mov.PI.Cb. 2.5CDTi 120 ME	2006-2010	D	2464	2	88	52.500
OPEL	Mov.PI.Cb. 2.5CDTi 120 MN	2006-2010	D	2464	2	88	51.264
OPEL	Mov.PI.Cb. 2.5CDTi 146 LE	2006-2010	D	2464	2	107	56.499
OPEL	Mov.PI.Cb. 2.5CDTi 146 LN	2006-2010	D	2464	2	107	55.299
OPEL	Mov.PI.Cb. 2.5CDTi 146 ME	2006-2010	D	2464	2	107	55.299
OPEL	Mov.PI.Cb. 2.5CDTi 146 MN	2006-2010	D	2464	2	107	54.063
OPEL	Movano Ch.Cb. 2.2Dt Medio	1993-2003	D	2172	2	66	27.995
OPEL	Movano Ch.Cb. 2.5D Medio	1993-2003	D	2499	2	59	18.222
OPEL	Movano Ch.Cb. 2.5Dt Largo	1993-2003	D	2499	2	85	30.336
OPEL	Movano Ch.Cb. 2.8Dt Largo	1993-2003	D	2799	2	85	21.174
Movano Combi							
OPEL	Combi 6 2.3CDTi 100 L1H1 3000	2011-	D	2298	4	74	42.312
OPEL	Combi 6 2.3CDTi 125 L1H1 3000	2011-	D	2298	4	92	43.878
OPEL	Combi 6 2.3CDTi 125 L1H1 3300	2011-	D	2298	4	92	44.113
OPEL	Combi 6 2.3CDTi 125 L2H2 3300	2011-	D	2298	4	92	45.888
OPEL	Combi 6 2.3CDTi 125 L2H2 3500	2011-	D	2298	4	92	46.671
OPEL	Combi 6 2.3CDTi 146 L1H1 3000	2011-	D	2298	4	107	45.653
OPEL	Combi 6 2.3CDTi 146 L1H1 3300	2011-	D	2298	4	107	45.862
OPEL	Combi 6 2.3CDTi 146 L1H1 3300 Easytro	2011-	D	2298	4	107	47.924



Precios medios de los vehículos comerciales e industriales ligeros usados durante el primer año posterior a su primera matriculación para el año 2019.

G/D/B: Gasolina, Diesel, Biodiesel.

Cilindrada C.C.: Cilindrada en centímetros cúbicos.

P kW: Potencia en kilovatios.

Marca	Modelo-Tipo	Periodo Comercial	G/D/B	Cilindrada C.C.	Puertas	P kW	PMMVC Valor Euros
OPEL	Combi 6 2.3CDTI 146 L2H2 3300	2011-	D	2298	4	107	47.637
OPEL	Combi 6 2.3CDTI 146 L2H2 3300 Easytro	2011-	D	2298	4	107	49.699
OPEL	Combi 6 2.3CDTI 146 L2H2 3500	2011-	D	2298	4	107	48.420
OPEL	Combi 6 2.3CDTI 146 L2H2 3500 Easytro	2011-	D	2298	4	107	50.508
OPEL	Combi 9 2.3CDTI 100 L1H1 3000	2011-	D	2298	4	74	42.834
OPEL	Combi 9 2.3CDTI 125 L1H1 3000	2011-	D	2298	4	92	44.400
OPEL	Combi 9 2.3CDTI 125 L1H1 3300	2011-	D	2298	4	92	44.609
OPEL	Combi 9 2.3CDTI 125 L2H2 3300	2011-	D	2298	4	92	46.410
OPEL	Combi 9 2.3CDTI 125 L2H2 3500	2011-	D	2298	4	92	47.193
OPEL	Combi 9 2.3CDTI 146 L1H1 3000	2011-	D	2298	4	107	46.149
OPEL	Combi 9 2.3CDTI 146 L1H1 3300	2011-	D	2298	4	107	46.358
OPEL	Combi 9 2.3CDTI 146 L1H1 3300 Easytro	2011-	D	2298	4	107	48.446
OPEL	Combi 9 2.3CDTI 146 L2H2 3300	2011-	D	2298	4	107	48.159
OPEL	Combi 9 2.3CDTI 146 L2H2 3300 Easytro	2011-	D	2298	4	107	50.221
OPEL	Combi 9 2.3CDTI 146 L2H2 3500	2011-	D	2298	4	107	48.942
OPEL	Combi 9 2.3CDTI 146 L2H2 3500 Easytro	2011-	D	2298	4	107	51.031
OPEL	Mov.Com.6 2.5CDTI 100 CN 2800	2006-2010	D	2464	4	74	53.154
OPEL	Mov.Com.6 2.5CDTI 100 ME 2800	2006-2010	D	2464	4	74	55.554
OPEL	Mov.Com.6 2.5CDTI 100 ME 3500	2006-2010	D	2464	4	74	57.372
OPEL	Mov.Com.6 2.5CDTI 120 CN 2800	2006-2010	D	2464	4	88	54.972
OPEL	Mov.Com.6 2.5CDTI 120 CN Aut.	2006-2010	D	2464	4	88	57.881
OPEL	Mov.Com.6 2.5CDTI 120 ME 2800	2006-2010	D	2464	4	88	57.372
OPEL	Mov.Com.6 2.5CDTI 120 ME 3500	2006-2010	D	2464	4	88	59.189
OPEL	Mov.Com.6 2.5CDTI 146 CN 2800	2006-2010	D	2464	4	107	57.772
OPEL	Mov.Com.6 2.5CDTI 146 CN Aut	2006-2010	D	2464	4	107	60.680
OPEL	Mov.Com.6 2.5CDTI 146 ME 2800	2006-2010	D	2464	4	107	60.171
OPEL	Mov.Com.6 2.5CDTI 146 ME 3500	2006-2010	D	2464	4	107	61.989
OPEL	Mov.Com.9 2.5CDTI 100 CN 2800	2006-2010	D	2464	4	74	54.354
OPEL	Mov.Com.9 2.5CDTI 100 ME 2800	2006-2010	D	2464	4	74	56.790
OPEL	Mov.Com.9 2.5CDTI 100 ME 3500	2006-2010	D	2464	4	74	58.571
OPEL	Mov.Com.9 2.5CDTI 120 CN 2800	2006-2010	D	2464	4	88	56.172
OPEL	Mov.Com.9 2.5CDTI 120 CN Aut.	2006-2010	D	2464	4	88	59.080
OPEL	Mov.Com.9 2.5CDTI 120 ME 2800	2006-2010	D	2464	4	88	58.571
OPEL	Mov.Com.9 2.5CDTI 120 ME 3500	2006-2010	D	2464	4	88	60.389
OPEL	Mov.Com.9 2.5CDTI 146 CN 2800	2006-2010	D	2464	4	107	58.971
OPEL	Mov.Com.9 2.5CDTI 146 CN Aut.	2006-2010	D	2464	4	107	61.880
OPEL	Mov.Com.9 2.5CDTI 146 ME 2800	2006-2010	D	2464	4	107	61.371
OPEL	Mov.Com.9 2.5CDTI 146 ME 3500	2006-2010	D	2464	4	107	63.189
OPEL	Movano Com. 1.9Dti C.Normal	1993-2003	D	2499	4	59	29.726
OPEL	Movano Com. 2.2Dti C.Normal	1993-2003	D	2172	4	66	30.336
OPEL	Movano Com. 2.5D C.Normal	1993-2003	D	2499	4	59	20.055
OPEL	Movano Com. 2.5D M.Elevado	1993-2003	D	2499	4	59	20.869
OPEL	Movano Com. 2.5Dti M.Elevado	1993-2003	D	2499	4	85	34.816
OPEL	Movano Com. 2.8Dti M.Elevado	1993-2003	D	2799	4	85	24.534
OPEL	Movano Com.6 1.9Dti C.Normal	1993-2003	D	2499	4	59	29.420
OPEL	Movano Com.6 2.2Dti M.Elevado	1993-2003	D	2172	4	66	31.558
OPEL	Movano Com.6 2.5Dti C.Normal	1993-2003	D	2499	4	85	31.965
Movano Furgón							
OPEL	Mov.Fg.2.5CDTI 100 CE 3300	2006-2010	D	2464	2	74	53.772
OPEL	Mov.Fg.2.5CDTI 100 CE 3500	2006-2010	D	2464	2	74	54.063
OPEL	Mov.Fg.2.5CDTI 100 CN 2800	2006-2010	D	2464	2	74	51.045
OPEL	Mov.Fg.2.5CDTI 100 CN 3300	2006-2010	D	2464	2	74	52.245
OPEL	Mov.Fg.2.5CDTI 100 CN 3500	2006-2010	D	2464	2	74	52.863
OPEL	Mov.Fg.2.5CDTI 100 LE 3500	2006-2010	D	2464	2	74	56.463
OPEL	Mov.Fg.2.5CDTI 100 LSE 3500	2006-2010	D	2464	2	74	57.699
OPEL	Mov.Fg.2.5CDTI 100 ME 3300	2006-2010	D	2464	2	74	54.645
OPEL	Mov.Fg.2.5CDTI 100 ME 3500	2006-2010	D	2464	2	74	55.263
OPEL	Mov.Fg.2.5CDTI 100 MS 3500	2006-2010	D	2464	2	74	56.463



Precios medios de los vehículos comerciales e industriales ligeros usados durante el primer año posterior a su primera matriculación para el año 2019.

G/D/B: Gasolina, Diesel, Biodiesel.

Cilindrada C.C.: Cilindrada en centímetros cúbicos.

P kW: Potencia en kilovatios.

Marca	Modelo-Tipo	Periodo Comercial	G/D/B	Cilindrada C.C.	Puertas	P kW	PMMVC Valor Euros
OPEL	Mov.Fg.2.5CDTI 120 CE 3300	2006-2010	D	2464	2	88	55.263
OPEL	Mov.Fg.2.5CDTI 120 CE 3500	2006-2010	D	2464	2	88	55.881
OPEL	Mov.Fg.2.5CDTI 120 CN 2800	2006-2010	D	2464	2	88	52.863
OPEL	Mov.Fg.2.5CDTI 120 CN 3300	2006-2010	D	2464	2	88	54.063
OPEL	Mov.Fg.2.5CDTI 120 CN 3500	2006-2010	D	2464	2	88	54.645
OPEL	Mov.Fg.2.5CDTI 120 LE 3500	2006-2010	D	2464	2	88	58.281
OPEL	Mov.Fg.2.5CDTI 120 LSE 3500	2006-2010	D	2464	2	88	59.480
OPEL	Mov.Fg.2.5CDTI 120 ME 3300	2006-2010	D	2464	2	88	56.463
OPEL	Mov.Fg.2.5CDTI 120 ME 3500	2006-2010	D	2464	2	88	57.081
OPEL	Mov.Fg.2.5CDTI 120 MS 3500	2006-2010	D	2464	2	88	58.281
OPEL	Mov.Fg.2.5CDTI 146 CE 3300	2006-2010	D	2464	2	107	58.062
OPEL	Mov.Fg.2.5CDTI 146 CE 3500	2006-2010	D	2464	2	107	58.680
OPEL	Mov.Fg.2.5CDTI 146 CN 2800	2006-2010	D	2464	2	107	55.663
OPEL	Mov.Fg.2.5CDTI 146 CN 3300	2006-2010	D	2464	2	107	56.863
OPEL	Mov.Fg.2.5CDTI 146 CN 3500	2006-2010	D	2464	2	107	57.444
OPEL	Mov.Fg.2.5CDTI 146 LE 3500	2006-2010	D	2464	2	107	61.080
OPEL	Mov.Fg.2.5CDTI 146 LSE 3500	2006-2010	D	2464	2	107	62.280
OPEL	Mov.Fg.2.5CDTI 146 ME 3300	2006-2010	D	2464	2	107	59.262
OPEL	Mov.Fg.2.5CDTI 146 ME 3500	2006-2010	D	2464	2	107	59.880
OPEL	Mov.Fg.2.5CDTI 146 MS 3500	2006-2010	D	2464	2	107	61.080
OPEL	Movano Fg. 1.9Dti C.Normal	1993-2003	D	1870	4	59	21.887
OPEL	Movano Fg. 2.2Dti C.Normal	1993-2003	D	2172	4	66	22.396
OPEL	Movano Fg. 2.2Dti L.Elevado	1993-2003	D	2172	4	66	31.762
OPEL	Movano Fg. 2.2Dti M.Elevado	1993-2003	D	2172	4	66	23.618
OPEL	Movano Fg. 2.2Dti M.Sobreeleva	1993-2003	D	2172	4	66	31.253
OPEL	Movano Fg. 2.5D C.Normal	1993-2003	D	2499	4	59	18.833
OPEL	Movano Fg. 2.5D M.Elevado	1993-2003	D	2499	4	59	19.953
OPEL	Movano Fg. 2.5Dti C.Elevado	1993-2003	D	2499	4	85	25.043
OPEL	Movano Fg. 2.5Dti L.Elevado	1993-2003	D	2499	4	85	33.696
OPEL	Movano Fg. 2.5Dti L.Sobreeleva	1993-2003	D	2499	4	85	34.001
OPEL	Movano Fg. 2.5Dti M.Elevado	1993-2003	D	2499	4	85	32.780
OPEL	Movano Fg. 2.5Dti M.Sobreeleva	1993-2003	D	2499	4	85	33.085
OPEL	Movano Fg. 2.8DTi C.Elevado	1993-2003	D	2799	4	85	22.498
OPEL	Movano Fg. 2.8DTi L.Elevado	1993-2003	D	2799	4	85	23.618
OPEL	Movano Fg. 2.8DTi L.Sobreeleva	1993-2003	D	2799	4	85	23.923
OPEL	Movano Fg. 2.8DTi M.Elevado	1993-2003	D	2799	4	85	23.007
Movano II Chasis Cabina							
OPEL	Mov.Ch.DCb. 2.5CDTi Largo 100	2003-2006	D	2463	4	74	51.918
OPEL	Mov.Ch.DCb. 2.5CDTi Largo 115	2003-2006	D	2463	4	85	53.714
OPEL	Mov.Ch.DCb. 2.5CDTi Medio 100	2003-2006	D	2463	4	74	50.720
OPEL	Mov.Ch.DCb. 2.5CDTi Medio 115	2003-2006	D	2463	4	85	52.517
OPEL	Mov.Ch.DCb. 3.0CDTi Largo 135	2003-2006	D	2953	4	99	57.008
OPEL	Mov.Ch.DCb. 3.0CDTi Medio 135	2003-2006	D	2953	4	99	55.810
OPEL	Mov.PI.Cb. 2.5CDTi Largo 100	2003-2006	D	2463	2	74	47.307
OPEL	Mov.PI.Cb. 2.5CDTi Largo 115	2003-2006	D	2463	2	85	49.163
OPEL	Mov.PI.Cb. 2.5CDTi Medio 100	2003-2006	D	2463	2	74	46.109
OPEL	Mov.PI.Cb. 2.5CDTi Medio 115	2003-2006	D	2463	2	85	47.966
OPEL	Mov.PI.Cb. 3.0CDTi Largo 135	2003-2006	D	2953	2	99	52.397
OPEL	Mov.PI.Cb. 3.0CDTi Medio 135	2003-2006	D	2953	2	99	51.199
OPEL	Movano II Ch.Cb. 2.5CDTi Largo	2003-2006	D	2463	2	74	47.966
OPEL	Movano II Ch.Cb. 2.5CDTi Largo	2003-2006	D	2463	2	85	49.762
OPEL	Movano II Ch.Cb. 2.5CDTi Medio	2003-2006	D	2463	2	74	46.708
OPEL	Movano II Ch.Cb. 2.5CDTi Medio	2003-2006	D	2463	2	85	48.565
OPEL	Movano II Ch.Cb. 3.0CDTi Largo	2003-2006	D	2953	2	99	52.996
OPEL	Movano II Ch.Cb. 3.0CDTi Medio	2003-2006	D	2953	2	99	51.798
Movano II Combi							
OPEL	Movano II Com.6 1.9CDTi C.Normal	2003-2006	D	1870	4	60	48.026
OPEL	Movano II Com.6 2.2CDTi C.Normal	2003-2006	D	2188	4	66	49.822



Precios medios de los vehículos comerciales e industriales ligeros usados durante el primer año posterior a su primera matriculación para el año 2019.

G/D/B: Gasolina, Diesel, Biodiesel.

Cilindrada C.C.: Cilindrada en centímetros cúbicos.

P kW: Potencia en kilovatios.

Marca	Modelo-Tipo	Periodo Comercial	G/D/B	Cilindrada C.C.	Puertas	P kW	PMMVC Valor Euros
OPEL	Movano II Com.6 2.2CDTi M.Elevado	2003-2006	D	2188	4	66	52.217
OPEL	Movano II Com.6 2.5CDTi C.Normal	2003-2006	D	2463	4	85	51.619
OPEL	Movano II Com.6 2.5CDTi CN Aut.	2003-2006	D	2463	4	85	54.493
OPEL	Movano II Com.6 2.5CDTi M.Elevado	2003-2006	D	2463	4	85	54.014
OPEL	Movano II Com.6 3.0CDTi M.Elevado	2003-2006	D	2953	4	99	59.044
OPEL	Movano II Com.9 1.9CDTi C.Normal	2003-2006	D	1870	4	60	49.223
OPEL	Movano II Com.9 2.2CDTi C.Normal	2003-2006	D	2188	4	66	51.020
OPEL	Movano II Com.9 2.2CDTi M.Elevado	2003-2006	D	2188	4	66	53.415
OPEL	Movano II Com.9 2.5CDTi C.Normal	2003-2006	D	2463	4	85	52.816
OPEL	Movano II Com.9 2.5CDTi CN Aut.	2003-2006	D	2463	4	85	55.691
OPEL	Movano II Com.9 2.5CDTi M.Elevado	2003-2006	D	2463	4	85	55.212
OPEL	Movano II Com.9 3.0CDTi M.Elevado	2003-2006	D	2953	4	99	60.242
Movano II Furgón							
OPEL	Movano II Fg. 1.9CDTi C.Normal	2003-2006	D	1870	4	60	45.570
OPEL	Movano II Fg. 2.5CDTi C.Elevado	2003-2006	D	2463	4	74	50.361
OPEL	Movano II Fg. 2.5CDTi C.Elevado	2003-2006	D	2463	4	85	52.158
OPEL	Movano II Fg. 2.5CDTi C.Normal	2003-2006	D	2463	4	74	47.966
OPEL	Movano II Fg. 2.5CDTi C.Normal	2003-2006	D	2463	4	85	49.762
OPEL	Movano II Fg. 2.5CDTi L.Elevado	2003-2006	D	2463	4	74	53.355
OPEL	Movano II Fg. 2.5CDTi L.Elevado	2003-2006	D	2463	4	85	55.152
OPEL	Movano II Fg. 2.5CDTi L.Sobreelev	2003-2006	D	2463	4	74	54.553
OPEL	Movano II Fg. 2.5CDTi L.Sobreelev	2003-2006	D	2463	4	85	56.409
OPEL	Movano II Fg. 2.5CDTi M.Elevado	2003-2006	D	2463	4	74	51.559
OPEL	Movano II Fg. 2.5CDTi M.Elevado	2003-2006	D	2463	4	85	53.355
OPEL	Movano II Fg. 2.5CDTi M.Sobreelev	2003-2006	D	2463	4	74	53.355
OPEL	Movano II Fg. 2.5CDTi M.Sobreelev	2003-2006	D	2463	4	85	55.152
OPEL	Movano II Fg. 3.0CDTi C.Elevado	2003-2006	D	2953	4	99	55.451
OPEL	Movano II Fg. 3.0CDTi C.Normal	2003-2006	D	2953	4	99	54.253
OPEL	Movano II Fg. 3.0CDTi L.Elevado	2003-2006	D	2953	4	99	58.445
OPEL	Movano II Fg. 3.0CDTi L.Sobreelev	2003-2006	D	2953	4	99	59.643
OPEL	Movano II Fg. 3.0CDTi M.Elevado	2003-2006	D	2953	4	99	56.649
OPEL	Movano II Fg. 3.0CDTi M.Sobreelev	2003-2006	D	2953	4	99	58.445
Vivaro Chasis Cabina							
OPEL	Vivaro Caja Abierta 2.0 29 L2	2006-2010	D	1995	2	84	59.735
OPEL	Vivaro Caja Abierta 2.0 L2 caj	2006-2010	D	1995	2	84	60.353
OPEL	Vivaro Caja Abierta 2.0 L2 caj	2010-2014	D	1995	2	84	52.427
OPEL	Vivaro Caja Abierta 2.5 29 L2	2006-2010	D	2464	2	107	63.661
OPEL	Vivaro Caja Abierta 2.5 29 L2	2010-2014	D	2464	2	107	55.271
OPEL	Vivaro Caja Abierta 2.5 L2 caj	2006-2010	D	2464	2	107	64.279
OPEL	Vivaro Caja Abierta 2.5 L2 caj	2010-2014	D	2464	2	107	55.810
OPEL	Vivaro Ch.Cb. 1.9CDTi 2900	2001-2007	D	1870	2	74	47.487
OPEL	Vivaro Ch.Cb. 1.9DTI Largo 290	2001-2007	D	1870	2	74	47.439
OPEL	Vivaro Ch.Cb. 2.5CDTi 2900	2001-2007	D	2499	2	99	51.379
OPEL	Vivaro Ch.Cb. 2.5DI Largo 2900	2001-2007	D	2499	2	99	51.714
OPEL	Vivaro Plataf. Cabina 2.0CDTi 29 L2 E5	2014-	D	1995	2	84	21.500
OPEL	Vivaro Plataf.Cb 2.0 29 L2H1	2006-2010	D	1995	2	84	52.136
OPEL	Vivaro Plataf.Cb 2.5 29 L2H1	2006-2010	D	2464	2	107	56.063
OPEL	Vivaro Plataf.Cb 2.5 29 L2H1	2010-2014	D	2464	2	107	48.744
OPEL	Vivaro Plataforma Cabina 1.6CDTi 29 L2 115	2014-	D	1598	2	85	23.460
OPEL	Vivaro Plataforma Cabina 1.6CDTi 29 L2 140	2014-	D	1598	2	103	24.569
Vivaro Combi							
OPEL	Com6 2.0 27 Edition L1 Semi Acrist. 114 E5	2014-	D	1995	4	84	24.523
OPEL	Com6 2.0 27 Edition L1 Total Acrist. 114 E5	2014-	D	1995	4	84	24.417
OPEL	Com6 2.0 29 Edition L2 Semi Acrist. 114 E5	2014-	D	1995	4	84	24.979
OPEL	Com6 2.0 29 Edition L2 Total Acrist. 114 E5	2014-	D	1995	4	84	24.949
OPEL	Com6 2.0CDTi 27 L1 Total Acrist. 90 E5	2014-	D	1995	4	66	22.290
OPEL	Com6 2.0CDTi 27 L1 Total Acrist.114 E5	2014-	D	1995	4	84	23.216
OPEL	Com6 2.0CDTi 29 L2 Total Acrist. 114 E5	2014-	D	1995	4	84	23.763



Precios medios de los vehículos comerciales e industriales ligeros usados durante el primer año posterior a su primera matriculación para el año 2019.

G/D/B: Gasolina, Diesel, Biodiesel.

Cilindrada C.C.: Cilindrada en centímetros cúbicos.

P kW: Potencia en kilovatios.

Marca	Modelo-Tipo	Periodo Comercial	G/D/B	Cilindrada C.C.	Puertas	P kW	PMMVC Valor Euros
OPEL	Com6 2.0CDTi 29 L2 Total Acrist. 90 E5	2014-	D	1995	4	66	22.821
OPEL	Com9 2.0 27 Edition L1 Total Acrist. 114 E5	2014-	D	1995	4	84	24.721
OPEL	Com9 2.0 29 Edition L1 Total Acrist. 114 E5	2014-	D	1995	4	84	24.842
OPEL	Com9 2.0 29 Edition L2 Total Acrist. 114 E5	2014-	D	1995	4	84	25.252
OPEL	Com9 2.0CDTi 27 L1 Total Acrist. 90 E5	2014-	D	1995	4	66	22.578
OPEL	Com9 2.0CDTi 27 L1 Total Acrist.114 E5	2014-	D	1995	4	84	23.520
OPEL	Com9 2.0CDTi 29 L1 Total Acrist. 90 E5	2014-	D	1995	4	66	22.715
OPEL	Com9 2.0CDTi 29 L2 Total Acrist. 114 E5	2014-	D	1995	4	84	24.067
OPEL	Com9 2.0CDTi 29 L2 Total Acrist. 90 E5	2014-	D	1995	4	66	23.125
OPEL	Combi 6 1.6CDTi 27 L1 115	2014-	D	1598	4	85	27.288
OPEL	Combi 6 1.6CDTi 27 L1 90	2014-	D	1598	4	66	26.225
OPEL	Combi 6 1.6CDTi 29 L2 115	2014-	D	1598	4	85	28.139
OPEL	Combi 6 1.6CDTi Biturbo S/S 29 L2 120	2014-	D	1598	4	88	28.291
OPEL	Combi 6 1.6CDTi Biturbo S/S 29 L2 140	2014-	D	1598	4	103	29.613
OPEL	Combi 9 1.6CDTi 27 L1 90	2014-	D	1598	4	66	26.468
OPEL	Combi 9 1.6CDTi 29 L1 115	2014-	D	1598	4	85	27.684
OPEL	Combi 9 1.6CDTi 29 L2 115	2014-	D	1598	4	85	28.109
OPEL	Combi 9 1.6CDTi Biturbo S/S 29 L1 120	2014-	D	1598	4	88	28.200
OPEL	Combi 9 1.6CDTi Biturbo S/S 29 L1 140	2014-	D	1598	4	103	28.853
OPEL	Combi 9 1.6CDTi Biturbo S/S 29 L2 120	2014-	D	1598	4	88	28.626
OPEL	Combi 9 1.6CDTi Biturbo S/S 29 L2 140	2014-	D	1598	4	103	29.279
OPEL	Viv. Com.6 1.9CDTi C2700 100 A	2001-2007	D	1870	4	74	51.499
OPEL	Viv. Com.6 1.9CDTi C2900 100 A	2001-2007	D	1870	4	74	51.798
OPEL	Viv. Com.6 1.9CDTi L2900 100 A	2001-2007	D	1870	4	74	52.637
OPEL	Viv. Com.6 2.5CDTi C2900	2001-2007	D	2499	4	99	54.673
OPEL	Viv. Com.6 2.5CDTi C2900 Acri.	2001-2007	D	2499	4	99	56.409
OPEL	Viv. Com.6 2.5CDTi L2900 Acri	2001-2007	D	2499	4	99	55.511
OPEL	Viv. Com.6 2.5CDTi L2900 Acri.	2001-2007	D	2499	4	99	57.248
OPEL	Viv. Com6 2.0CDTi 27 L1 Semi Acrist.114 E5	2014-	D	1995	4	84	23.338
OPEL	Viv. Com9 2.0CDTi 29 L1 Total Acrist. 114 E5	2014-	D	1995	4	84	23.642
OPEL	Viv. Fg. 1.9CDTi C 2900 Sobr 1	2001-2007	D	1870	4	74	50.481
OPEL	Viv. Fg. 1.9CDTi L 2900 Sobr 1	2001-2007	D	1870	4	74	51.379
OPEL	Viv.Com6 2.0 27 L1 Semi.A 114	2006-2010	D	1995	4	84	55.154
OPEL	Viv.Com6 2.0 27 L1 Semi.A 90	2006-2010	D	1995	4	66	52.754
OPEL	Viv.Com6 2.0 27 L1 Semi.A 90	2010-2014	D	1995	4	66	47.247
OPEL	Viv.Com6 2.0 27 L1 Total.A 114	2006-2010	D	1995	4	84	55.299
OPEL	Viv.Com6 2.0 27 L1 Total.A 114	2010-2014	D	1995	4	84	49.403
OPEL	Viv.Com6 2.0 27 L1 Total.A 90	2006-2010	D	1995	4	66	52.900
OPEL	Viv.Com6 2.0 27 L1 Total.A 90	2010-2014	D	1995	4	66	47.337
OPEL	Viv.Com6 2.0 29 L1 Semi.A 114	2006-2010	D	1995	4	84	55.481
OPEL	Viv.Com6 2.0 29 L1 Semi.A 114	2010-2014	D	1995	4	84	49.583
OPEL	Viv.Com6 2.0 29 L1 Semi.A 90	2006-2010	D	1995	4	66	53.081
OPEL	Viv.Com6 2.0 29 L1 Semi.A 90	2010-2014	D	1995	4	66	47.517
OPEL	Viv.Com6 2.0 29 L1 Total.A 114	2006-2010	D	1995	4	84	55.590
OPEL	Viv.Com6 2.0 29 L1 Total.A 114	2010-2014	D	1995	4	84	49.702
OPEL	Viv.Com6 2.0 29 L1 Total.A 90	2006-2010	D	1995	4	66	53.191
OPEL	Viv.Com6 2.0 29 L1 Total.A 90	2010-2014	D	1995	4	66	47.606
OPEL	Viv.Com6 2.0 29 L2 Semi.A 114	2006-2010	D	1995	4	84	56.354
OPEL	Viv.Com6 2.0 29 L2 Semi.A 114	2010-2014	D	1995	4	84	50.331
OPEL	Viv.Com6 2.0 29 L2 Semi.A 90	2006-2010	D	1995	4	66	53.954
OPEL	Viv.Com6 2.0 29 L2 Semi.A 90	2010-2014	D	1995	4	66	46.918
OPEL	Viv.Com6 2.0 29 L2 Total.A 114	2006-2010	D	1995	4	84	56.463
OPEL	Viv.Com6 2.0 29 L2 Total.A 114	2010-2014	D	1995	4	84	50.421
OPEL	Viv.Com6 2.0 29 L2 Total.A 90	2006-2010	D	1995	4	66	54.063
OPEL	Viv.Com6 2.0 29 L2 Total.A 90	2010-2014	D	1995	4	66	47.008
OPEL	Viv.Com6 2.5 29 L1 Semi.A 146	2006-2010	D	2464	4	107	59.408
OPEL	Viv.Com6 2.5 29 L1 Semi.A 146	2010-2014	D	2464	4	107	51.619
OPEL	Viv.Com6 2.5 29 L1 Total.A 146	2006-2010	D	2464	4	107	59.517



Precios medios de los vehículos comerciales e industriales ligeros usados durante el primer año posterior a su primera matriculación para el año 2019.

G/D/B: Gasolina, Diesel, Biodiesel.

Cilindrada C.C.: Cilindrada en centímetros cúbicos.

P kW: Potencia en kilovatios.

Marca	Modelo-Tipo	Periodo Comercial	G/D/B	Cilindrada C.C.	Puertas	P kW	PMMVC Valor Euros
OPEL	Viv.Com6 2.5 29 L1 Total.A 146	2010-2014	D	2464	4	107	51.708
OPEL	Viv.Com6 2.5 29 L2 Semi.A 146	2006-2010	D	2464	4	107	60.280
OPEL	Viv.Com6 2.5 29 L2 Semi.A 146	2010-2014	D	2464	4	107	52.367
OPEL	Viv.Com6 2.5 29 L2 Total.A 146	2006-2010	D	2464	4	107	60.389
OPEL	Viv.Com6 2.5 29 L2 Total.A 146	2010-2014	D	2464	4	107	52.457
OPEL	Viv.Com9 2.0 27 L1 Total.A 114	2006-2010	D	1995	4	84	56.063
OPEL	Viv.Com9 2.0 27 L1 Total.A 90	2006-2010	D	1995	4	66	53.663
OPEL	Viv.Com9 2.0 29 L1 Total.A 114	2006-2010	D	1995	4	84	56.390
OPEL	Viv.Com9 2.0 29 L1 Total.A 90	2006-2010	D	1995	4	66	53.954
OPEL	Viv.Com9 2.0 29 L2 Total.A 114	2006-2010	D	1995	4	84	57.226
OPEL	Viv.Com9 2.0 29 L2 Total.A 90	2006-2010	D	1995	4	66	54.827
OPEL	Viv.Com9 2.5 29 L1 Total.A 146	2006-2010	D	2464	4	107	60.280
OPEL	Viv.Com9 2.5 29 L1 Total.A 146	2010-2014	D	2464	4	107	52.397
OPEL	Viv.Com9 2.5 29 L1 Total.A 146 E.	2010-2014	D	2464	4	107	54.373
OPEL	Viv.Com9 2.5 29 L2 Total.A 146	2006-2010	D	2464	4	107	61.153
OPEL	Viv.Com9 2.5 29 L2 Total.A 146	2010-2014	D	2464	4	107	53.116
OPEL	Viv.Com9 2.5 29 L2 Total.A 146 E.	2010-2014	D	2464	4	107	55.122
OPEL	Viv.Com9 2.5 29L1Total.A146 E.	2006-2010	D	2464	4	107	62.607
OPEL	Viv.Com9 2.5 29L2Total.A146 E.	2006-2010	D	2464	4	107	63.480
OPEL	Viv.Tour Cosmo 2.0 27 L1H1	2006-2010	D	1995	4	84	66.279
OPEL	Viv.Tour Cosmo 2.0 27 L1H1 E5	2010-2014	D	1995	4	84	58.864
OPEL	Viv.Tour Cosmo 2.5 27 L1H1	2006-2010	D	2464	4	107	70.169
OPEL	Viv.Tour Cosmo 2.5 27 L1H1	2010-2014	D	2464	4	107	60.900
OPEL	Viv.Tour Cosmo2.5 27 L1H1 Aut.	2006-2010	D	2464	4	107	72.496
OPEL	Viv.Tour Cosmo2.5 27 L1H1 Eas.	2010-2014	D	2464	4	107	62.906
OPEL	Viv.Tour Eleg. 2.0 27 L1H1	2006-2010	D	1995	4	84	62.934
OPEL	Viv.Tour Eleg. 2.0 27 L1H1 E5	2010-2014	D	1995	4	84	56.020
OPEL	Viv.Tour Eleg. 2.5 27 L1H1	2006-2010	D	2464	4	107	66.861
OPEL	Viv.Tour Eleg. 2.5 27 L1H1	2010-2014	D	2464	4	107	58.056
OPEL	Viv.Tour Eleg.2.5 27 L1H1 Eas.	2006-2010	D	2464	4	107	69.188
OPEL	Viv.Tour Eleg.2.5 27 L1H1 Eas.	2010-2014	D	2464	4	107	60.032
OPEL	Vivaro Com.6 1.9CDTI C 2700	2001-2007	D	1870	4	60	47.966
OPEL	Vivaro Com.6 1.9CDTI C 2700 10	2001-2007	D	1870	4	74	51.379
OPEL	Vivaro Com.6 1.9CDTI C 2900	2001-2007	D	1870	4	60	47.726
OPEL	Vivaro Com.6 1.9CDTI C 2900 10	2001-2007	D	1870	4	74	51.678
OPEL	Vivaro Com.6 1.9CDTI C2700 Acr	2001-2007	D	1870	4	60	47.547
OPEL	Vivaro Com.6 1.9CDTI C2900 Acr	2001-2007	D	1870	4	60	47.846
OPEL	Vivaro Com.6 1.9CDTI L2900	2001-2007	D	1870	4	60	48.565
OPEL	Vivaro Com.6 1.9CDTI L2900 100	2001-2007	D	1870	4	74	52.517
OPEL	Vivaro Com.6 1.9CDTI L2900 Acr	2001-2007	D	1870	4	60	48.684
OPEL	Vivaro Com.6 1.9DI Corto 2700	2001-2007	D	1870	4	60	47.948
OPEL	Vivaro Com.6 1.9DI Corto 2900	2001-2007	D	1870	4	60	48.355
OPEL	Vivaro Com.6 1.9DI Largo 2900	2001-2007	D	1870	4	60	49.271
OPEL	Vivaro Com.6 1.9DTI Corto 2700	2001-2007	D	1870	4	74	50.595
OPEL	Vivaro Com.6 1.9DTI Corto 2900	2001-2007	D	1870	4	74	50.900
OPEL	Vivaro Com.6 1.9DTI Largo 2900	2001-2007	D	1870	4	74	51.918
OPEL	Vivaro Com.6 2.5CDTI C2900	2001-2007	D	2499	4	99	54.553
OPEL	Vivaro Com.6 2.5CDTI C2900 Aut	2001-2007	D	2499	4	99	56.289
OPEL	Vivaro Com.6 2.5CDTI L2900	2001-2007	D	2499	4	99	55.391
OPEL	Vivaro Com.6 2.5DI Corto 2900	2001-2007	D	2499	4	99	55.277
OPEL	Vivaro Com.6 2.5DI Largo 2900	2001-2007	D	2499	4	99	56.194
OPEL	Vivaro Com.9 1.9CDTI C 2700	2001-2007	D	1870	4	60	48.984
OPEL	Vivaro Com.9 1.9CDTI C 2900	2001-2007	D	1870	4	60	48.744
OPEL	Vivaro Com.9 1.9CDTI C2700 100	2001-2007	D	1870	4	74	52.397
OPEL	Vivaro Com.9 1.9CDTI C2900 100	2001-2007	D	1870	4	74	52.696
OPEL	Vivaro Com.9 1.9CDTI L2900	2001-2007	D	1870	4	60	49.583
OPEL	Vivaro Com.9 1.9CDTI L2900 100	2001-2007	D	1870	4	74	53.595
OPEL	Vivaro Com.9 1.9DI Corto 2700	2001-2007	D	1870	4	60	49.068



Precios medios de los vehículos comerciales e industriales ligeros usados durante el primer año posterior a su primera matriculación para el año 2019.

G/D/B: Gasolina, Diesel, Biodiesel.

Cilindrada C.C.: Cilindrada en centímetros cúbicos.

P kW: Potencia en kilovatios.

Marca	Modelo-Tipo	Periodo Comercial	G/D/B	Cilindrada C.C.	Puertas	P kW	PMMVC Valor Euros
OPEL	Vivaro Com.9 1.9DI Corto 2900	2001-2007	D	1870	4	60	49.475
OPEL	Vivaro Com.9 1.9DI Largo 2900	2001-2007	D	1870	4	60	50.391
OPEL	Vivaro Com.9 1.9DTI Corto 2700	2001-2007	D	1870	4	74	51.714
OPEL	Vivaro Com.9 1.9DTI Corto 2900	2001-2007	D	1870	4	74	52.122
OPEL	Vivaro Com.9 1.9DTI Largo 2900	2001-2007	D	1870	4	74	53.038
OPEL	Vivaro Com.9 2.5CDTI C2900	2001-2007	D	2499	4	99	55.571
OPEL	Vivaro Com.9 2.5CDTI C2900 Aut	2001-2007	D	2499	4	99	57.307
OPEL	Vivaro Com.9 2.5CDTI L2900	2001-2007	D	2499	4	99	56.409
OPEL	Vivaro Com.9 2.5CDTI L2900 Aut	2001-2007	D	2499	4	99	58.146
OPEL	Vivaro Com.9 2.5DI Corto 2900	2001-2007	D	2499	4	99	56.397
OPEL	Vivaro Com.9 2.5DI Largo 2900	2001-2007	D	2499	4	99	57.313
OPEL	Vivaro Com6 2.0 27 L1 Semi.A 1	2010-2014	D	1995	4	84	49.313
OPEL	Vivaro Com6 2.0 29 L2 Sem.A 114E5	2014-	D	1995	4	84	23.794
OPEL	Vivaro Com9 2.0 27 L1 Total.A	2010-2014	D	1995	4	66	46.678
OPEL	Vivaro Com9 2.0 27 L1 Total.A	2010-2014	D	1995	4	84	48.744
OPEL	Vivaro Com9 2.0 27 L1 Total.A ES	2010-2014	D	1995	4	66	47.996
OPEL	Vivaro Com9 2.0 27 L1 Total.A ES	2010-2014	D	1995	4	84	50.092
OPEL	Vivaro Com9 2.0 29 L1 Total.A	2010-2014	D	1995	4	66	46.948
OPEL	Vivaro Com9 2.0 29 L1 Total.A	2010-2014	D	1995	4	84	49.014
OPEL	Vivaro Com9 2.0 29 L1 Total.A ES	2010-2014	D	1995	4	66	48.295
OPEL	Vivaro Com9 2.0 29 L1 Total.A ES	2010-2014	D	1995	4	84	50.361
OPEL	Vivaro Com9 2.0 29 L2 Total.A	2010-2014	D	1995	4	66	47.696
OPEL	Vivaro Com9 2.0 29 L2 Total.A	2010-2014	D	1995	4	84	49.762
OPEL	Vivaro Com9 2.0 29 L2 Total.A ES	2010-2014	D	1995	4	84	51.110
OPEL	Vivaro Tour 1.9CDTI C 2700	2001-2007	D	1870	4	60	53.894
OPEL	Vivaro Tour 1.9CDTI C 2700	2001-2007	D	1870	4	74	56.828
OPEL	Vivaro Tour 1.9DI Corto 2700	2001-2007	D	1870	4	60	55.176
OPEL	Vivaro Tour 1.9DTI Corto 2700	2001-2007	D	1870	4	74	57.822
OPEL	Vivaro Tour 2.5CDTI C 2700	2001-2007	D	2499	4	99	60.721
OPEL	Vivaro Tour 2.5CDTI C 2700 Aut	2001-2007	D	2499	4	99	63.056
OPEL	Vivaro Tour 2.5DI Corto 2700	2001-2007	D	2499	4	99	62.098
OPEL	Vivaro Tour ecoF. Excel 2.0 27L1H1 Easyt.	2014-	D	1995	4	84	28.747
OPEL	Vivaro Tour ecoF. Excellence 2.0 27L1H1	2014-	D	1995	4	84	27.835
OPEL	Vivaro Tour ecoF. Selec. 2.0 27L1H1 Easyt.	2014-	D	1995	4	84	27.456
OPEL	Vivaro Tour ecoF. Selective 2.0 27L1H1	2014-	D	1995	4	84	26.544
Vivaro Furgón							
OPEL	1.6CDTi 27 L1H1 Expression 115	2014-	D	1598	4	85	24.675
OPEL	1.6CDTi 27 L1H1 Expression 90	2014-	D	1598	4	66	23.657
OPEL	1.6CDTi 29 L1H1 Expression 115	2014-	D	1598	4	85	24.827
OPEL	1.6CDTi 29 L2H1 Expression 115	2014-	D	1598	4	85	25.237
OPEL	1.6CDTi 29 L2H1 Expression 90	2014-	D	1598	4	66	24.219
OPEL	1.6CDTi 29 L2H1 Selective 115	2014-	D	1598	4	85	25.982
OPEL	1.6CDTi Bit. 29 L2H1 Selective 140	2014-	D	1598	4	103	27.106
OPEL	1.6CDTi Bit. 29 L2H2 Selective 140	2014-	D	1598	4	103	27.714
OPEL	1.6CDTi Bit. S/S 29 L1H1 Selective 120	2014-	D	1598	4	88	26.088
OPEL	1.6CDTi Bit. S/S 29 L2H1 Selective 120	2014-	D	1598	4	88	26.483
OPEL	1.6CDTi Bit. S/S 29 L2H2 Selective 120	2014-	D	1598	4	88	27.091
OPEL	DCb. 1.6CDTi 29 L1H1 Expression Base 115	2014-	D	1598	4	85	26.757
OPEL	DCb. 1.6CDTi 29 L1H1 Expression Elegance 115	2014-	D	1598	4	85	27.364
OPEL	DCb. 1.6CDTi Bit. 29 L2H1 Selective Base 140	2014-	D	1598	4	103	29.036
OPEL	DCb. 1.6CDTi Bit. 29 L2H1 Selective Elegance 140	2014-	D	1598	4	103	29.644
OPEL	DCb. 1.6CDTi Bit. S/S 29 L2H1 Selec. Base 120	2014-	D	1598	4	88	28.413
OPEL	Vivaro Fg. 1.9CDTI C 2700	2001-2007	D	1870	4	60	44.972
OPEL	Vivaro Fg. 1.9CDTI C 2700 100	2001-2007	D	1870	4	74	48.984
OPEL	Vivaro Fg. 1.9CDTI C 2900	2001-2007	D	1870	4	60	45.271
OPEL	Vivaro Fg. 1.9CDTI C 2900 100	2001-2007	D	1870	4	74	49.283
OPEL	Vivaro Fg. 1.9CDTI C2900 DC100	2001-2007	D	1870	5	74	52.457
OPEL	Vivaro Fg. 1.9CDTI L 2900	2001-2007	D	1870	4	60	46.708



Precios medios de los vehículos comerciales e industriales ligeros usados durante el primer año posterior a su primera matriculación para el año 2019.

G/D/B: Gasolina, Diesel, Biodiesel.

Cilindrada C.C.: Cilindrada en centímetros cúbicos.

P kW: Potencia en kilovatios.

Marca	Modelo-Tipo	Periodo Comercial	G/D/B	Cilindrada C.C.	Puertas	P kW	PMMVC Valor Euros
OPEL	Vivaro Fg. 1.9CDTi L 2900 100	2001-2007	D	1870	4	74	50.122
OPEL	Vivaro Fg. 1.9CDTi L 2900 DC82	2001-2007	D	1870	5	63	50.900
OPEL	Vivaro Fg. 1.9CDTi L 2900 Sobr	2001-2007	D	1870	4	60	47.547
OPEL	Vivaro Fg. 1.9CDTi L2900 DC100	2001-2007	D	1870	5	74	53.295
OPEL	Vivaro Fg. 1.9DI Corto 2700	2001-2007	D	1870	4	60	45.301
OPEL	Vivaro Fg. 1.9DI Corto 2900	2001-2007	D	1870	4	60	45.606
OPEL	Vivaro Fg. 1.9DI Corto Sobr	2001-2007	D	1870	4	60	48.050
OPEL	Vivaro Fg. 1.9DI Largo 2900	2001-2007	D	1870	4	60	46.523
OPEL	Vivaro Fg. 1.9DI Largo Sobr	2001-2007	D	1870	4	60	49.068
OPEL	Vivaro Fg. 1.9DTi Corto 2700	2001-2007	D	1870	4	74	47.948
OPEL	Vivaro Fg. 1.9DTi Corto 2900	2001-2007	D	1870	4	74	48.253
OPEL	Vivaro Fg. 1.9DTi Corto Sobr	2001-2007	D	1870	4	74	50.696
OPEL	Vivaro Fg. 1.9DTi Largo 2900	2001-2007	D	1870	4	74	49.169
OPEL	Vivaro Fg. 1.9DTi Largo Sobr	2001-2007	D	1870	4	74	51.714
OPEL	Vivaro Fg. 2.0CDTi 27 Edition L1H1 114 E5	2014-	D	1995	4	84	22.548
OPEL	Vivaro Fg. 2.0CDTi 27 L1H1 114 E5	2014-	D	1995	4	84	21.393
OPEL	Vivaro Fg. 2.0CDTi 27 L1H1 90 E5	2014-	D	1995	4	66	20.482
OPEL	Vivaro Fg. 2.0CDTi 29 Edition L1H1 114 E5	2014-	D	1995	4	84	22.654
OPEL	Vivaro Fg. 2.0CDTi 29 Edition L2H1 114 E5	2014-	D	1995	4	84	22.989
OPEL	Vivaro Fg. 2.0CDTi 29 L1H1 114 E5	2014-	D	1995	4	84	21.500
OPEL	Vivaro Fg. 2.0CDTi 29 L1H1 90 E5	2014-	D	1995	4	66	20.603
OPEL	Vivaro Fg. 2.0CDTi 29 L2H1 114 E5	2014-	D	1995	4	84	21.834
OPEL	Vivaro Fg. 2.0CDTi 29 L2H1 90 E5	2014-	D	1995	4	66	20.922
OPEL	Vivaro Fg. 2.5CDTi C 2900	2001-2007	D	2499	4	99	52.158
OPEL	Vivaro Fg. 2.5CDTi C 2900 Sobr	2001-2007	D	2499	4	99	53.834
OPEL	Vivaro Fg. 2.5CDTi C2900 DC135	2001-2007	D	2463	5	99	56.349
OPEL	Vivaro Fg. 2.5CDTi L 2900	2001-2007	D	2499	4	99	52.996
OPEL	Vivaro Fg. 2.5CDTi L 2900 Sobr	2001-2007	D	2499	4	99	55.271
OPEL	Vivaro Fg. 2.5CDTi L2900 DC135	2001-2007	D	2463	5	99	57.188
OPEL	Vivaro Fg. 2.5DI Corto 2900	2001-2007	D	2499	4	99	52.529
OPEL	Vivaro Fg. 2.5DI Corto Sobr	2001-2007	D	2499	4	99	54.972
OPEL	Vivaro Fg. 2.5DI Largo 2900	2001-2007	D	2499	4	99	53.445
OPEL	Vivaro Fg. 2.5DI Largo Sobr	2001-2007	D	2499	4	99	55.990
OPEL	Vivaro Fg. Cb. Doble 2.0CDTi 29 L1 E5	2014-	D	1995	4	84	23.384
OPEL	Vivaro Fg. Cb. Doble 2.0CDTi 29 L2 E5	2014-	D	1995	4	84	23.718
OPEL	Vivaro Fg.1.9CDTi L 2900 Sobr	2001-2007	D	1870	4	60	48.984
OPEL	Vivaro Fg.2.0 27 L1H1 114	2006-2010	D	1995	4	84	52.609
OPEL	Vivaro Fg.2.0 27 L1H1 114	2010-2014	D	1995	4	84	45.750
OPEL	Vivaro Fg.2.0 27 L1H1 90	2006-2010	D	1995	4	66	50.209
OPEL	Vivaro Fg.2.0 27 L1H1 90	2010-2014	D	1995	4	66	43.684
OPEL	Vivaro Fg.2.0 29 L1H1 114	2006-2010	D	1995	4	84	52.900
OPEL	Vivaro Fg.2.0 29 L1H1 114	2010-2014	D	1995	4	84	46.020
OPEL	Vivaro Fg.2.0 29 L1H1 90	2006-2010	D	1995	4	66	50.500
OPEL	Vivaro Fg.2.0 29 L1H1 90	2010-2014	D	1995	4	66	43.954
OPEL	Vivaro Fg.2.0 29 L1H2 114	2006-2010	D	1995	4	84	53.990
OPEL	Vivaro Fg.2.0 29 L1H2 90	2006-2010	D	1995	4	66	51.627
OPEL	Vivaro Fg.2.0 29 L2H1 114	2006-2010	D	1995	4	84	53.772
OPEL	Vivaro Fg.2.0 29 L2H1 114	2010-2014	D	1995	4	84	46.768
OPEL	Vivaro Fg.2.0 29 L2H1 90	2006-2010	D	1995	4	66	51.373
OPEL	Vivaro Fg.2.0 29 L2H1 90	2010-2014	D	1995	4	66	44.702
OPEL	Vivaro Fg.2.0 29 L2H2 114	2006-2010	D	1995	4	84	54.863
OPEL	Vivaro Fg.2.0 29 L2H2 90	2006-2010	D	1995	4	66	52.500
OPEL	Vivaro Fg.2.5 29 L1H1 146	2006-2010	D	2464	4	107	56.826
OPEL	Vivaro Fg.2.5 29 L1H1 146	2010-2014	D	2464	4	107	49.403
OPEL	Vivaro Fg.2.5 29 L1H2 146	2006-2010	D	2464	4	107	57.881
OPEL	Vivaro Fg.2.5 29 L2H1 146	2006-2010	D	2464	4	107	57.699
OPEL	Vivaro Fg.2.5 29 L2H1 146	2010-2014	D	2464	4	107	50.151
OPEL	Vivaro Fg.2.5 29 L2H2 146	2006-2010	D	2464	4	107	58.717



Precios medios de los vehículos comerciales e industriales ligeros usados durante el primer año posterior a su primera matriculación para el año 2019.

G/D/B: Gasolina, Diesel, Biodiesel.

Cilindrada C.C.: Cilindrada en centímetros cúbicos.

P kW: Potencia en kilovatios.

Marca	Modelo-Tipo	Periodo Comercial	G/D/B	Cilindrada C.C.	Puertas	P kW	PMMVC Valor Euros
OPEL	Vivaro Fg.Cb.D 2.0 29 L1	2010-2014	D	1995	4	84	50.151
OPEL	Vivaro Fg.Cb.D 2.0 29 L1H1	2006-2010	D	1995	4	84	57.699
OPEL	Vivaro Fg.Cb.D 2.0 29 L2	2010-2014	D	1995	4	84	50.900
OPEL	Vivaro Fg.Cb.D 2.0 29 L2H1	2006-2010	D	1995	4	84	58.571
OPEL	Vivaro Fg.Cb.D 2.5 29 L1	2010-2014	D	2464	4	107	53.535
OPEL	Vivaro Fg.Cb.D 2.5 29 L1H1	2006-2010	D	2464	4	107	61.625
OPEL	Vivaro Fg.Cb.D 2.5 29 L2	2010-2014	D	2464	4	107	54.283
OPEL	Vivaro Fg.Cb.D 2.5 29 L2H1	2006-2010	D	2464	4	107	62.498
206 XAD							
PEUGEOT	206 1.4HDI XAD	2001-2008	D	1398	3	51	22.057
PEUGEOT	206 1.9 XAD	2001-2008	D	1868	3	52	15.779
206+ XAD							
PEUGEOT	206+ 1.4HDI XAD	2009-2012	D	1398	3	51	23.232
207 XAD							
PEUGEOT	207 XAD 1.4HDI	2006-2009	D	1398	3	51	30.467
306 XAD							
PEUGEOT	306 XAD	1994-2001	D	1905	3	51	13.438
Bipper Comercial Combi							
PEUGEOT	Bipper Tepee 1.4HDI Basic	2008-2018	D	1399	4	51	36.139
PEUGEOT	Bipper Tepee 1.4HDI Confort	2008-2018	D	1399	4	51	38.793
PEUGEOT	Bipper Tepee 1.4HDI Outdoor	2008-2018	D	1399	4	51	42.938
PEUGEOT	Bipper Tepee 1.4HDI Outdoor 2T	2008-2018	D	1399	5	51	44.101
PEUGEOT	Bipper Tepee 1.4i Basic	2008-2018	G	1360	4	55	29.558
Bipper Comercial Furgón							
PEUGEOT	Bipper Fg. 1.4HDI	2008-2018	D	1399	3	51	34.539
PEUGEOT	Bipper Fg. 1.4i	2008-2018	G	1360	3	55	28.140
Boxer Bus							
PEUGEOT	Boxer 2.0HDI Minibus	1994-2002	D	1997	4	63	29.013
PEUGEOT	Boxer 2.2HDI Bus 330 L1H1 120	2006-2014	D	2198	4	88	64.007
PEUGEOT	Boxer 2.2HDI Bus 333 L2H2 120	2006-2014	D	2198	4	88	71.260
PEUGEOT	Boxer 2.2HDI Minibus 290 C	2002-2006	D	2178	4	74	52.544
PEUGEOT	Boxer 2.2HDI Minibus 330 MH	2002-2006	D	2178	4	74	56.695
PEUGEOT	Boxer 2.5 Minibus	1994-2002	D	2446	4	79	22.091
PEUGEOT	Boxer 2.8HDI Minibus	1994-2002	D	2798	4	93	31.456
PEUGEOT	Boxer 2.8HDI Minibus 290 C	2002-2006	D	2798	4	93	56.616
PEUGEOT	Boxer 2.8HDI Minibus 290 C 4x4	2002-2006	D	2798	4	93	73.531
PEUGEOT	Boxer 2.8HDI Minibus 330 MH	2002-2006	D	2798	4	93	60.845
PEUGEOT	Boxer 2.8HDI Minibus 350 LH	2002-2006	D	2798	4	93	69.694
PEUGEOT	Boxer 3.0HDI Bus 330 L1H1 160	2006-2014	D	2998	4	115	68.630
PEUGEOT	Boxer 3.0HDI Bus 333 L2H2 160	2006-2014	D	2998	4	115	75.968
PEUGEOT	Boxer Minibus 2.2HDI 333 L2H2 130	2014-	D	2198	4	96	24.705
PEUGEOT	Boxer Minibus 2.2HDI 333 L2H2 150	2014-	D	2198	4	110	25.450
PEUGEOT	Boxer Minibus 3.0HDI 333 L2H2 180	2014-	D	2999	4	132	26.909
Boxer Chasis Cabina							
PEUGEOT	Box. 2.5 Ch.Cab.1800 350 L TD	1994-2002	D	2446	2	79	19.953
PEUGEOT	Box. 2.5 Ch.Do.Cab.1800 350 L	1994-2002	D	2446	4	79	20.971
PEUGEOT	Box. 2.5 Do.Cab.1800 350 L	1994-2002	D	2446	4	63	27.791
PEUGEOT	Box. 2.8HDI Ch.Cabina 350L146	2002-2006	D	2798	2	107	54.659
PEUGEOT	Box. 2.8HDI Ch.Cabina 350L4x4	2002-2006	D	2798	2	93	53.140
PEUGEOT	Box. 2.8HDI Ch.Cabina 350LL146	2002-2006	D	2798	2	107	55.912
PEUGEOT	Box. 2.8HDI Ch.Cabina 350M146	2002-2006	D	2798	2	107	53.876
PEUGEOT	Box. 2.8HDI Ch.Cabina 350M4x4	2002-2006	D	2798	2	93	52.529
PEUGEOT	Box. 2.8HDI Ch.Dob.Cab. 350L14	2002-2006	D	2798	4	93	55.050
PEUGEOT	Box. 2.8HDI Ch.Dob.Cab. 350LL1	2002-2006	D	2798	4	107	58.966
PEUGEOT	Boxer 2.0HDI Ca.Cabina 310 C	1994-2002	D	1997	2	63	27.588
PEUGEOT	Boxer 2.0HDI Ca.Cabina 330C	2002-2006	D	1997	2	63	46.045
PEUGEOT	Boxer 2.0HDI Ch.Cab. 310 C	1994-2002	D	1997	2	63	24.941
PEUGEOT	Boxer 2.0HDI Ch.Cabina 330C	2002-2006	D	1997	2	63	42.599



Precios medios de los vehículos comerciales e industriales ligeros usados durante el primer año posterior a su primera matriculación para el año 2019.

G/D/B: Gasolina, Diesel, Biodiesel.

Cilindrada C.C.: Cilindrada en centímetros cúbicos.

P kW: Potencia en kilovatios.

Marca	Modelo-Tipo	Periodo Comercial	G/D/B	Cilindrada C.C.	Puertas	P kW	PMMVC Valor Euros
PEUGEOT	Boxer 2.2HDI Ca.Cabina 330C	2002-2006	D	2178	2	74	47.924
PEUGEOT	Boxer 2.2HDI Ca.Cabina 350L	2002-2006	D	2178	2	74	52.388
PEUGEOT	Boxer 2.2HDI Ca.Cabina 350M	2002-2006	D	2178	2	74	49.647
PEUGEOT	Boxer 2.2HDI Ca.Cb.333 L2 100	2006-2014	D	2198	2	74	57.984
PEUGEOT	Boxer 2.2HDI Ca.Cb.333 L2 120	2006-2014	D	2198	2	88	60.486
PEUGEOT	Boxer 2.2HDI Ca.Cb.335 L3 120	2006-2014	D	2198	2	88	62.946
PEUGEOT	Boxer 2.2HDI Ca.Cb.335 L4 120	2006-2014	D	2198	2	88	63.922
PEUGEOT	Boxer 2.2HDI Ca.Dob.Cab. 350L	2002-2006	D	2178	4	74	53.014
PEUGEOT	Boxer 2.2HDI Ch.Cabina 330C	2002-2006	D	2178	2	74	46.123
PEUGEOT	Boxer 2.2HDI Ch.Cabina 350L	2002-2006	D	2178	2	74	46.906
PEUGEOT	Boxer 2.2HDI Ch.Cabina 350LL	2002-2006	D	2178	2	74	48.159
PEUGEOT	Boxer 2.2HDI Ch.Cabina 350M	2002-2006	D	2178	2	74	48.081
PEUGEOT	Boxer 2.2HDI Ch.Cb.335 L2 120	2006-2014	D	2198	2	88	57.856
PEUGEOT	Boxer 2.2HDI Ch.Cb.335 L3 100	2006-2014	D	2198	2	74	53.445
PEUGEOT	Boxer 2.2HDI Ch.Cb.335 L3 120	2006-2014	D	2198	2	88	55.863
PEUGEOT	Boxer 2.2HDI Ch.Cb.435 L3 120	2006-2014	D	2198	2	88	60.486
PEUGEOT	Boxer 2.2HDI Ch.Cb.435 L4 120	2006-2014	D	2198	2	88	61.080
PEUGEOT	Boxer 2.2HDI Ch.DCb.435 L4 120	2006-2014	D	2198	4	88	64.558
PEUGEOT	Boxer 2.2HDI Ch.Dob.Cab. 350L	2002-2006	D	2178	4	74	49.569
PEUGEOT	Boxer 2.2HDI Plat.Cab. 350LH	2002-2006	D	2178	2	74	46.358
PEUGEOT	Boxer 2.5 Ca.Cab.1800 350 L TD	1994-2002	D	2446	2	79	21.683
PEUGEOT	Boxer 2.5 Ca.Cabina 1400 310 C	1994-2002	D	2446	2	63	27.384
PEUGEOT	Boxer 2.5 Ca.Cabina 1800 350 L	1994-2002	D	2446	2	63	28.708
PEUGEOT	Boxer 2.5 Ch.Cabina 1400 310 C	1994-2002	D	2446	2	63	24.839
PEUGEOT	Boxer 2.5 Ch.Cabina 1800 350 L	1994-2002	D	2446	2	63	26.163
PEUGEOT	Boxer 2.5 Ch.Cabina 1800 350 M	1994-2002	D	2446	2	63	24.737
PEUGEOT	Boxer 2.8HDI Ca.Cabina 350 L	1994-2002	D	2798	2	93	31.660
PEUGEOT	Boxer 2.8HDI Ca.Cabina 350L	2002-2006	D	2798	2	93	55.050
PEUGEOT	Boxer 2.8HDI Ca.Cabina 350L146	2002-2006	D	2798	2	107	58.183
PEUGEOT	Boxer 2.8HDI Ca.Cabina 350L4x4	2002-2006	D	2798	2	93	55.990
PEUGEOT	Boxer 2.8HDI Ca.Cabina 350M	2002-2006	D	2798	2	93	52.153
PEUGEOT	Boxer 2.8HDI Ca.Cabina 350M4x4	2002-2006	D	2798	2	93	55.379
PEUGEOT	Boxer 2.8HDI Ca.Dob.Cab. 350L	2002-2006	D	2798	4	93	55.520
PEUGEOT	Boxer 2.8HDI Ch.Cab. 350 L	1994-2002	D	2798	2	93	29.013
PEUGEOT	Boxer 2.8HDI Ch.Cabina 350L	2002-2006	D	2798	2	93	51.526
PEUGEOT	Boxer 2.8HDI Ch.Cabina 350LL	2002-2006	D	2798	2	93	52.858
PEUGEOT	Boxer 2.8HDI Ch.Cabina 350M	2002-2006	D	2798	2	93	50.743
PEUGEOT	Boxer 2.8HDI Ch.Do.Cab. 350 L	1994-2002	D	2798	4	93	30.744
PEUGEOT	Boxer 2.8HDI Ch.Dob.Cab. 350L	2002-2006	D	2798	4	93	52.075
PEUGEOT	Boxer 2.8HDI Ch.Dob.Cab. 350LL	2002-2006	D	2798	4	93	55.912
PEUGEOT	Boxer 2.8HDI Plat.Cab. 350LH	2002-2006	D	2798	2	93	48.864
PEUGEOT	Boxer 3.0HDI Ca.Cb.335 L3 160	2006-2014	D	2998	2	115	65.194
PEUGEOT	Boxer 3.0HDI Ca.Cb.335 L4 160	2006-2014	D	2998	2	115	66.170
PEUGEOT	Boxer 3.0HDI Ca.DCb.435 L4 120	2006-2014	D	2198	4	88	68.418
PEUGEOT	Boxer 3.0HDI Ca.DCb.435 L4 160	2006-2014	D	2998	4	115	70.539
PEUGEOT	Boxer 3.0HDI Ch.Cb.335 L2 160	2006-2014	D	2998	2	115	60.189
PEUGEOT	Boxer 3.0HDI Ch.Cb.435 L3 160	2006-2014	D	2998	2	115	62.777
PEUGEOT	Boxer 3.0HDI Ch.Cb.435 L4 160	2006-2014	D	2998	2	115	65.788
PEUGEOT	Boxer 3.0HDI Ch.DCb.435 L4 160	2006-2014	D	2998	4	115	66.806
PEUGEOT	Boxer Caja Cabina 2.2HDI 333 L2 130	2006-2014	D	2198	2	96	24.128
PEUGEOT	Boxer Caja Cabina 2.2HDI 333 L2 130	2014-	D	2198	2	96	24.219
PEUGEOT	Boxer Caja Cabina 2.2HDI 335 L3 130	2006-2014	D	2198	2	96	25.070
PEUGEOT	Boxer Caja Cabina 2.2HDI 335 L3 130	2014-	D	2198	2	96	25.146
PEUGEOT	Boxer Caja Dob. Cab. 2.2HDI 435 L4 130	2006-2014	D	2198	4	96	27.106
PEUGEOT	Boxer Caja Dob. Cab. 2.2HDI 435 L4 130	2014-	D	2198	4	96	27.076
PEUGEOT	Boxer Chasis Cabina 2.2HDI 335 L2 130	2006-2014	D	2198	2	96	23.156
PEUGEOT	Boxer Chasis Cabina 2.2HDI 335 L2 130	2014-	D	2198	2	96	23.414
PEUGEOT	Boxer Chasis Cabina 2.2HDI 435 L2S 130	2014-	D	2198	2	96	24.022



Precios medios de los vehículos comerciales e industriales ligeros usados durante el primer año posterior a su primera matriculación para el año 2019.

G/D/B: Gasolina, Diesel, Biodiesel.

Cilindrada C.C.: Cilindrada en centímetros cúbicos.

P kW: Potencia en kilovatios.

Marca	Modelo-Tipo	Periodo Comercial	G/D/B	Cilindrada C.C.	Puertas	P kW	PMMVC Valor Euros
PEUGEOT	Boxer Chasis Cabina 2.2HDI 435 L3 130	2006-2014	D	2198	2	96	24.128
PEUGEOT	Boxer Chasis Cabina 2.2HDI 435 L3 130	2014-	D	2198	2	96	24.250
PEUGEOT	Boxer Chasis Cabina 2.2HDI 435 L4 130	2006-2014	D	2198	2	96	24.371
PEUGEOT	Boxer Chasis Cabina 2.2HDI 435 L4 130	2014-	D	2198	2	96	24.493
PEUGEOT	Boxer Chasis Cabina 2.2HDI 435 L4 150	2006-2014	D	2198	2	110	25.207
PEUGEOT	Boxer Chasis Cabina 2.2HDI 435 L4 150	2014-	D	2198	2	110	25.328
Boxer Combi							
PEUGEOT	Boxer 1.9 Combi 1000 (Minib.)	1994-2002	D	1905	4	68	29.115
PEUGEOT	Boxer 2.0HDI Combi 6 290 C	2002-2006	D	1997	4	63	47.376
PEUGEOT	Boxer 2.0HDI Combi 6 330 M	2002-2006	D	1997	4	63	49.099
PEUGEOT	Boxer 2.0HDI Combi 9 290 C	2002-2006	D	1997	4	63	48.707
PEUGEOT	Boxer 2.0HDI Combi 9 330 M	2002-2006	D	1997	4	63	50.352
PEUGEOT	Boxer 2.0HDI Combi6 310 C	1994-2002	D	1997	4	63	28.300
PEUGEOT	Boxer 2.0HDI Combi6 320 M	1994-2002	D	1997	4	63	29.318
PEUGEOT	Boxer 2.0HDI Combi9 310 C	1994-2002	D	1997	4	63	28.809
PEUGEOT	Boxer 2.0HDI Combi9 310 M	1994-2002	D	1997	4	63	29.827
PEUGEOT	Boxer 2.2HDI Com.330 L1H1 100	2006-2014	D	2198	4	74	57.390
PEUGEOT	Boxer 2.2HDI Com.330 L1H1 120	2006-2014	D	2198	4	88	62.183
PEUGEOT	Boxer 2.2HDI Com.333 L2H2 120	2006-2014	D	2198	4	88	66.976
PEUGEOT	Boxer 2.2HDI Com.M.330L1H1 100	2006-2014	D	2198	4	74	58.323
PEUGEOT	Boxer 2.2HDI Com.M.330L1H1 120	2006-2014	D	2198	4	88	60.826
PEUGEOT	Boxer 2.2HDI Com.M.333L2H2 120	2006-2014	D	2198	4	88	65.576
PEUGEOT	Boxer 2.2HDI Combi 6 290 C	2002-2006	D	2178	4	74	49.412
PEUGEOT	Boxer 2.2HDI Combi 6 330 M	2002-2006	D	2178	4	74	52.388
PEUGEOT	Boxer 2.2HDI Combi 6 330 MH	2002-2006	D	2178	4	74	53.641
PEUGEOT	Boxer 2.2HDI Combi 9 290 C	2002-2006	D	2178	4	74	50.743
PEUGEOT	Boxer 2.2HDI Combi 9 330 M	2002-2006	D	2178	4	74	53.641
PEUGEOT	Boxer 2.2HDI Combi 9 330 MH	2002-2006	D	2178	4	74	54.972
PEUGEOT	Boxer 2.5 Combi 6 1400 310 C	1994-2002	D	2446	4	63	27.995
PEUGEOT	Boxer 2.5 Combi 6 1400 320 M	1994-2002	D	2446	4	63	29.013
PEUGEOT	Boxer 2.5 Combi 6 310 CT	1994-2002	D	2446	4	79	21.785
PEUGEOT	Boxer 2.5 Combi 6 320 MT	1994-2002	D	2446	4	79	22.498
PEUGEOT	Boxer 2.5 Combi 9 1400 310 C	1994-2002	D	2446	4	63	28.504
PEUGEOT	Boxer 2.5 Combi 9 1400 320 M	1994-2002	D	2446	4	63	29.420
PEUGEOT	Boxer 2.5 Combi 9 310 CT	1994-2002	D	2446	4	79	22.192
PEUGEOT	Boxer 2.5 Combi 9 320 MT	1994-2002	D	2446	4	79	22.905
PEUGEOT	Boxer 2.8HDI Combi 6 290 C	2002-2006	D	2798	4	93	52.075
PEUGEOT	Boxer 2.8HDI Combi 6 310 C	1994-2002	D	2798	4	93	30.845
PEUGEOT	Boxer 2.8HDI Combi 6 320 M	1994-2002	D	2798	4	93	31.863
PEUGEOT	Boxer 2.8HDI Combi 6 330 M	2002-2006	D	2798	4	93	55.050
PEUGEOT	Boxer 2.8HDI Combi 6 330 MH	2002-2006	D	2798	4	93	56.382
PEUGEOT	Boxer 2.8HDI Combi 9 290 C	2002-2006	D	2798	4	93	53.406
PEUGEOT	Boxer 2.8HDI Combi 9 310 C	1994-2002	D	2798	4	93	31.354
PEUGEOT	Boxer 2.8HDI Combi 9 320 M	1994-2002	D	2798	4	93	32.372
PEUGEOT	Boxer 2.8HDI Combi 9 330 M	2002-2006	D	2798	4	93	56.382
PEUGEOT	Boxer 2.8HDI Combi 9 330 MH	2002-2006	D	2798	4	93	57.634
PEUGEOT	Boxer 3.0HDI Com.333 L2H2 160	2006-2014	D	2998	4	115	69.182
PEUGEOT	Boxer 3.0HDI Com.M.333L2H2 160	2006-2014	D	2998	4	115	67.782
PEUGEOT	Boxer Combi 2.2HDI 330 L1 H1 5/9pl. 110	2014-	D	2198	4	81	24.630
PEUGEOT	Boxer Combi 2.2HDI 330 L1 H1 5/9pl. 130	2014-	D	2198	4	96	25.602
PEUGEOT	Boxer Combi 2.2HDI 330 L1H1 5/9pl. 110	2014-	D	2198	4	81	23.323
PEUGEOT	Boxer Combi 2.2HDI 330 L1H1 5/9pl. 130	2014-	D	2198	4	96	24.250
PEUGEOT	Boxer Combi 2.2HDI 333 L2 H2 5/9pl. 130	2014-	D	2198	4	96	27.501
PEUGEOT	Boxer Combi 2.2HDI 333 L2H2 5/9pl. 130	2014-	D	2198	4	96	26.043
Boxer Furgón							
PEUGEOT	Box. 2.0HDI Fg. 330CSCerr.Sob.	2002-2006	D	1997	4	63	46.750
PEUGEOT	Box. 2.0HDI Fg.290CSCerr.Sob.	2002-2006	D	1997	4	63	46.123
PEUGEOT	Box. 2.2HDI Fg. 290CSCerr.Sob.	2002-2006	D	2178	4	74	48.159



Precios medios de los vehículos comerciales e industriales ligeros usados durante el primer año posterior a su primera matriculación para el año 2019.

G/D/B: Gasolina, Diesel, Biodiesel.

Cilindrada C.C.: Cilindrada en centímetros cúbicos.

P kW: Potencia en kilovatios.

Marca	Modelo-Tipo	Periodo Comercial	G/D/B	Cilindrada C.C.	Puertas	P kW	PMMVC Valor Euros
PEUGEOT	Box. 2.2HDI Fg. 330CSCerr.Sob.	2002-2006	D	2178	4	74	48.629
PEUGEOT	Box. 2.5 Furg. 1400 320 LHT TD	1994-2002	D	2446	4	79	22.091
PEUGEOT	Box. 2.5 Furg. 1400 320 MHT TD	1994-2002	D	2446	4	79	21.378
PEUGEOT	Box. 2.5 Furg. 1800 350 LHST T	1994-2002	D	2446	4	79	23.414
PEUGEOT	Box. 2.8HDI Fg. 330C Cerr.4x4	2002-2006	D	2798	4	93	65.544
PEUGEOT	Box. 2.8HDI Fg. 330CSCerr.Sob.	2002-2006	D	2798	4	93	51.135
PEUGEOT	Box. 2.8HDI Fg. 330MH Cerr.4x4	2002-2006	D	2798	4	93	68.049
PEUGEOT	Box. 2.8HDI Fg. 350LH Cerr.146	2002-2006	D	2798	4	107	59.670
PEUGEOT	Box. 2.8HDI Fg. 350LHS Cerr.14	2002-2006	D	2798	4	107	61.002
PEUGEOT	Box. 2.8HDI Fg. 350MH Cerr.146	2002-2006	D	2798	4	107	58.418
PEUGEOT	Box. 2.8HDI Fg. 350MH Cerr.4x4	2002-2006	D	2798	4	93	69.146
PEUGEOT	Box. 2.8HDI Fg. 350MHS Cerr.So	2002-2006	D	2798	4	93	54.815
PEUGEOT	Box.2.2HDI Fg.350MHS Cerr.Sob.	2002-2006	D	2178	4	74	52.310
PEUGEOT	Box.2.8HDI Fg.330CSCerr.So4x4	2002-2006	D	2798	4	93	66.796
PEUGEOT	Box.2.8HDI Fg.350MHS Ce.So146	2002-2006	D	2798	4	93	57.869
PEUGEOT	Boxer 1.9 Furg. 1000 270 C	1994-2002	D	1905	4	51	24.127
PEUGEOT	Boxer 1.9 Furg. 1000 270 C Acr	1994-2002	D	1905	4	51	17.001
PEUGEOT	Boxer 1.9 Furg. 1000 270 C Sob	1994-2002	D	1905	4	51	25.043
PEUGEOT	Boxer 2.0HDI Fg. 290C Acri.	2002-2006	D	1997	4	63	44.870
PEUGEOT	Boxer 2.0HDI Fg. 290C Cerr.	2002-2006	D	1997	4	63	44.870
PEUGEOT	Boxer 2.0HDI Fg. 330C Cerr.	2002-2006	D	1997	4	63	45.497
PEUGEOT	Boxer 2.0HDI Fg. 330M Cerr.	2002-2006	D	1997	4	63	48.081
PEUGEOT	Boxer 2.0HDI Furg. 270 C	1994-2002	D	1997	4	63	25.348
PEUGEOT	Boxer 2.0HDI Furg. 270 C Acr.	1994-2002	D	1997	4	63	27.486
PEUGEOT	Boxer 2.0HDI Furg. 270 C Sob.	1994-2002	D	1997	4	63	26.163
PEUGEOT	Boxer 2.0HDI Furg. 310 C	1994-2002	D	1997	4	63	26.977
PEUGEOT	Boxer 2.0HDI Furg. 310 CS Sob.	1994-2002	D	1997	4	63	27.791
PEUGEOT	Boxer 2.0HDI Furg. 320 LH	1994-2002	D	1997	4	63	29.420
PEUGEOT	Boxer 2.0HDI Furg. 320 M	1994-2002	D	1997	4	63	27.791
PEUGEOT	Boxer 2.0HDI Furg. 320 MH	1994-2002	D	1997	4	63	28.606
PEUGEOT	Boxer 2.2HDI Fg. 290 C Acri.	2002-2006	D	2178	4	74	46.750
PEUGEOT	Boxer 2.2HDI Fg. 290C Cerr.	2002-2006	D	2178	4	74	46.828
PEUGEOT	Boxer 2.2HDI Fg. 330 C Cerr.	2002-2006	D	2178	4	74	47.376
PEUGEOT	Boxer 2.2HDI Fg. 330C Cerr.	2002-2006	D	2178	4	74	48.786
PEUGEOT	Boxer 2.2HDI Fg. 330LH Cerr.	2002-2006	D	2178	4	74	52.623
PEUGEOT	Boxer 2.2HDI Fg. 330M Acri.	2002-2006	D	2178	4	74	49.882
PEUGEOT	Boxer 2.2HDI Fg. 330M Cerr.	2002-2006	D	2178	4	74	50.039
PEUGEOT	Boxer 2.2HDI Fg. 330MH Cerr.	2002-2006	D	2178	4	74	51.370
PEUGEOT	Boxer 2.2HDI Fg. 350LH Acri.	2002-2006	D	2178	4	74	53.562
PEUGEOT	Boxer 2.2HDI Fg. 350LH Cerr.	2002-2006	D	2178	4	74	53.954
PEUGEOT	Boxer 2.2HDI Fg. 350LHS Cerr.	2002-2006	D	2178	4	74	55.207
PEUGEOT	Boxer 2.2HDI Fg. 350MH Cerr.	2002-2006	D	2178	4	74	52.701
PEUGEOT	Boxer 2.2HDI Fg.330 L1H1 100	2006-2014	D	2198	4	74	54.887
PEUGEOT	Boxer 2.2HDI Fg.330 L1H1 120	2006-2014	D	2198	4	88	57.390
PEUGEOT	Boxer 2.2HDI Fg.333 L2H1 100	2006-2014	D	2198	4	74	58.238
PEUGEOT	Boxer 2.2HDI Fg.333 L2H1 120	2006-2014	D	2198	4	88	60.698
PEUGEOT	Boxer 2.2HDI Fg.333 L2H2 100	2006-2014	D	2198	4	74	59.723
PEUGEOT	Boxer 2.2HDI Fg.333 L2H2 120	2006-2014	D	2198	4	88	62.183
PEUGEOT	Boxer 2.2HDI Fg.335 L2H2 120	2006-2014	D	2198	4	88	63.413
PEUGEOT	Boxer 2.2HDI Fg.335 L3H2 120	2006-2014	D	2198	4	88	64.940
PEUGEOT	Boxer 2.2HDI Fg.435 L3H2 120	2006-2014	D	2198	4	88	63.837
PEUGEOT	Boxer 2.2HDI Fg.435 L3H3 120	2006-2014	D	2198	4	88	67.782
PEUGEOT	Boxer 2.2HDI Fg.435 L4H2 120	2006-2014	D	2198	4	88	67.782
PEUGEOT	Boxer 2.2HDI Fg.435 L4H3 120	2006-2014	D	2198	4	88	69.266
PEUGEOT	Boxer 2.5 Furg. 1000 270 C	1994-2002	D	2446	4	63	25.043
PEUGEOT	Boxer 2.5 Furg. 1400 310 C	1994-2002	D	2446	4	63	26.875
PEUGEOT	Boxer 2.5 Furg. 1400 320 LH	1994-2002	D	2446	4	63	29.318
PEUGEOT	Boxer 2.5 Furg. 1400 320 M	1994-2002	D	2446	4	63	27.690



Precios medios de los vehículos comerciales e industriales ligeros usados durante el primer año posterior a su primera matriculación para el año 2019.

G/D/B: Gasolina, Diesel, Biodiesel.

Cilindrada C.C.: Cilindrada en centímetros cúbicos.

P kW: Potencia en kilovatios.

Marca	Modelo-Tipo	Periodo Comercial	G/D/B	Cilindrada C.C.	Puertas	P kW	PMMVC Valor Euros
PEUGEOT	Boxer 2.5 Furg. 1400 320 MH	1994-2002	D	2446	4	63	28.504
PEUGEOT	Boxer 2.5 Furg. 1800 350 LH	1994-2002	D	2446	4	63	29.726
PEUGEOT	Boxer 2.5 Furg. 1800 350 LHT T	1994-2002	D	2446	4	79	22.294
PEUGEOT	Boxer 2.5 Furg. 1800 350 MH	1994-2002	D	2446	4	63	28.911
PEUGEOT	Boxer 2.5 Furg. 1800 350 MHS	1994-2002	D	2446	4	63	29.726
PEUGEOT	Boxer 2.5 Furg. 1800 350 MHT T	1994-2002	D	2446	4	79	21.582
PEUGEOT	Boxer 2.5 Furg. 270 C Acr.	1994-2002	D	2446	4	63	25.857
PEUGEOT	Boxer 2.5 Furg. 270 C Sob.	1994-2002	D	2446	4	63	25.857
PEUGEOT	Boxer 2.5 Furg.1400 310CS Sob	1994-2002	D	2446	4	63	27.690
PEUGEOT	Boxer 2.8 HDI Fg. 350LHS Cerr.	2002-2006	D	2798	4	93	57.948
PEUGEOT	Boxer 2.8HDI Fg. 290C Cerr.	2002-2006	D	2798	4	93	49.490
PEUGEOT	Boxer 2.8HDI Fg. 330C Cerr.	2002-2006	D	2798	4	93	49.882
PEUGEOT	Boxer 2.8HDI Fg. 330LH Cerr.	2002-2006	D	2798	4	93	55.285
PEUGEOT	Boxer 2.8HDI Fg. 330M Acri.	2002-2006	D	2798	4	93	52.466
PEUGEOT	Boxer 2.8HDI Fg. 330M Cerr.	2002-2006	D	2798	4	93	52.701
PEUGEOT	Boxer 2.8HDI Fg. 330MH Cerr.	2002-2006	D	2798	4	93	54.032
PEUGEOT	Boxer 2.8HDI Fg. 350LH Acri.	2002-2006	D	2798	4	93	56.068
PEUGEOT	Boxer 2.8HDI Fg. 350LH Cerr.	2002-2006	D	2798	4	93	56.616
PEUGEOT	Boxer 2.8HDI Fg. 350LH Cerr.4x	2002-2006	D	2798	4	93	70.399
PEUGEOT	Boxer 2.8HDI Fg. 350MH Cerr.	2002-2006	D	2798	4	93	55.364
PEUGEOT	Boxer 2.8HDI Furg. 270 C	1994-2002	D	2798	4	93	27.893
PEUGEOT	Boxer 2.8HDI Furg. 310 C	1994-2002	D	2798	4	93	29.726
PEUGEOT	Boxer 2.8HDI Furg. 320 LHT	1994-2002	D	2798	4	93	32.271
PEUGEOT	Boxer 2.8HDI Furg. 320 M	1994-2002	D	2798	4	93	30.540
PEUGEOT	Boxer 2.8HDI Furg. 320 MHT	1994-2002	D	2798	4	93	31.354
PEUGEOT	Boxer 2.8HDI Furg. 350 LHST	1994-2002	D	2798	4	93	33.899
PEUGEOT	Boxer 2.8HDI Furg. 350 LHT	1994-2002	D	2798	4	93	32.678
PEUGEOT	Boxer 2.8HDI Furg. 350 MHT	1994-2002	D	2798	4	93	31.762
PEUGEOT	Boxer 3.0HDI Fg.335 L2H2 160	2006-2014	D	2998	4	115	68.121
PEUGEOT	Boxer 3.0HDI Fg.335 L3H2 160	2006-2014	D	2998	4	115	67.146
PEUGEOT	Boxer 3.0HDI Fg.435 L3H2 160	2006-2014	D	2998	4	115	71.006
PEUGEOT	Boxer 3.0HDI Fg.435 L3H3 160	2006-2014	D	2998	4	115	72.490
PEUGEOT	Boxer 3.0HDI Fg.435 L4H2 160	2006-2014	D	2998	4	115	72.490
PEUGEOT	Boxer 3.0HDI Fg.435 L4H3 160	2006-2014	D	2998	4	115	73.975
PEUGEOT	Boxer Furgón 2.2e-HDI 335 L2 H2 Pack 130	2014-	D	2198	4	96	28.215
PEUGEOT	Boxer Furgón 2.2e-HDI 335 L3 H2 Pack130	2014-	D	2198	4	96	28.808
PEUGEOT	Boxer Furgón 2.2HDI 330 L1 H1 110	2014-	D	2198	4	81	23.156
PEUGEOT	Boxer Furgón 2.2HDI 330 L1 H1 130	2014-	D	2198	4	96	24.128
PEUGEOT	Boxer Furgón 2.2HDI 330 L1 H1 Pack 130	2014-	D	2198	4	96	25.541
PEUGEOT	Boxer Furgón 2.2HDI 330 L1H1 110	2014-	D	2198	4	81	22.396
PEUGEOT	Boxer Furgón 2.2HDI 330 L1H1 130	2014-	D	2198	4	96	23.338
PEUGEOT	Boxer Furgón 2.2HDI 330 L1H1 Pack 110	2014-	D	2198	4	81	24.569
PEUGEOT	Boxer Furgón 2.2HDI 333 L2 H1 110	2014-	D	2198	4	81	24.478
PEUGEOT	Boxer Furgón 2.2HDI 333 L2 H1 130	2014-	D	2198	4	96	25.450
PEUGEOT	Boxer Furgón 2.2HDI 333 L2 H2 110	2014-	D	2198	4	81	25.055
PEUGEOT	Boxer Furgón 2.2HDI 333 L2 H2 130	2014-	D	2198	4	96	26.043
PEUGEOT	Boxer Furgón 2.2HDI 333 L2 H2 Pack 130	2014-	D	2198	4	96	27.456
PEUGEOT	Boxer Furgón 2.2HDI 333 L2H1 110	2014-	D	2198	4	81	23.657
PEUGEOT	Boxer Furgón 2.2HDI 333 L2H1 130	2014-	D	2198	4	96	24.599
PEUGEOT	Boxer Furgón 2.2HDI 333 L2H2 110	2014-	D	2198	4	81	24.234
PEUGEOT	Boxer Furgón 2.2HDI 333 L2H2 130	2014-	D	2198	4	96	25.177
PEUGEOT	Boxer Furgón 2.2HDI 335 L2 H2 130	2014-	D	2198	4	96	26.529
PEUGEOT	Boxer Furgón 2.2HDI 335 L2 H2 Pack 130	2014-	D	2198	4	96	27.942
PEUGEOT	Boxer Furgón 2.2HDI 335 L2H2 130	2014-	D	2198	4	96	25.632
PEUGEOT	Boxer Furgón 2.2HDI 335 L3 H2 130	2014-	D	2198	4	96	27.121
PEUGEOT	Boxer Furgón 2.2HDI 335 L3 H2 Pack 130	2014-	D	2198	4	96	28.534
PEUGEOT	Boxer Furgón 2.2HDI 335 L3H2 130	2014-	D	2198	4	96	26.210
PEUGEOT	Boxer Furgón 2.2HDI 435 L3 H2 150	2014-	D	2198	4	110	28.398



Precios medios de los vehículos comerciales e industriales ligeros usados durante el primer año posterior a su primera matriculación para el año 2019.

G/D/B: Gasolina, Diesel, Biodiesel.

Cilindrada C.C.: Cilindrada en centímetros cúbicos.

P kW: Potencia en kilovatios.

Marca	Modelo-Tipo	Periodo Comercial	G/D/B	Cilindrada C.C.	Puertas	P kW	PMMVC Valor Euros
PEUGEOT	Boxer Furgón 2.2HDI 435 L3 H3 130	2014-	D	2198	4	96	28.109
PEUGEOT	Boxer Furgón 2.2HDI 435 L3H2 150	2014-	D	2198	4	110	27.577
PEUGEOT	Boxer Furgón 2.2HDI 435 L3H3 130	2014-	D	2198	4	96	27.288
PEUGEOT	Boxer Furgón 2.2HDI 435 L4 H2 130	2014-	D	2198	4	96	28.109
PEUGEOT	Boxer Furgón 2.2HDI 435 L4 H2 150	2014-	D	2198	4	110	28.990
PEUGEOT	Boxer Furgón 2.2HDI 435 L4 H3 130	2014-	D	2198	4	96	28.702
PEUGEOT	Boxer Furgón 2.2HDI 435 L4 H3 150	2014-	D	2198	4	110	29.583
PEUGEOT	Boxer Furgón 2.2HDI 435 L4H2 130	2014-	D	2198	4	96	27.288
PEUGEOT	Boxer Furgón 2.2HDI 435 L4H2 150	2014-	D	2198	4	110	28.139
PEUGEOT	Boxer Furgón 2.2HDI 435 L4H3 130	2014-	D	2198	4	96	27.866
PEUGEOT	Boxer Furgón 2.2HDI 435 L4H3 150	2014-	D	2198	4	110	28.717
PEUGEOT	Boxer Furgón D. Cab 2.2HDI 335 L3H2 130	2014-	D	2198	4	96	28.656
PEUGEOT	Boxer Furgón D. Cab 2.2HDI 435 L4H2 150	2014-	D	2198	4	110	30.601
PEUGEOT	Boxer Furgón D.Cb. 2.2HDI 435 L4 H2 150	2014-	D	2198	4	110	31.634
Boxer Minibus							
PEUGEOT	Boxer Minibus 2.2HDI 333 L2 H2 130	2014-	D	2198	4	96	27.258
PEUGEOT	Boxer Minibus 2.2HDI 333 L2 H2 150	2014-	D	2198	4	110	28.063
PEUGEOT	Boxer Minibus 3.0HDI 333 L2 H2 180	2014-	D	2999	4	130	29.674
Expert Chasis Cabina							
PEUGEOT	Expert 1.9 D Cabina Plat. 220C	1996-2004	D	1868	2	51	28.708
PEUGEOT	Expert 1.9 D Cabina Plat. 220L	1996-2004	D	1868	2	51	29.929
PEUGEOT	Expert 1.9 D Cabina Plataforma	1996-2004	D	1905	2	66	11.402
PEUGEOT	Expert 1.9D Plataf.Cabina 220C	2004-2006	D	1868	2	51	34.847
PEUGEOT	Expert 1.9D Plataf.Cabina 220L	2004-2006	D	1868	2	51	36.335
PEUGEOT	Expert 2.0 HDI Cab. Plat. 230C	1996-2004	D	1997	2	70	32.271
PEUGEOT	Expert 2.0 HDI Cab. Plat. 230C	1996-2004	D	1997	2	81	33.187
PEUGEOT	Expert 2.0HDI Plat.Cabina 230C	2004-2006	D	1997	2	70	39.076
PEUGEOT	Expert 2.0HDI Plataforma Cab. 229 L2 125	2012-2016	D	1997	2	93	29.327
PEUGEOT	Expert 2.0HDIPlat.Cab.110 230C	2004-2006	D	1997	2	81	44.322
PEUGEOT	Expert 2.0HDIPlat.Cab.110 230L	2004-2006	D	1997	2	81	42.599
PEUGEOT	Expert Plataforma Cb. 2.0HDI 229 L2 130	2012-2016	D	1997	2	96	25.948
PEUGEOT	Expert Plataforma Cb. Standar 2.0BlueHDI Pro 1	2016-	D	1997	2	87	16.685
Expert Combi							
PEUGEOT	Expert 1.9 D Combi 5 Confort	1996-2004	D	1868	4	51	32.780
PEUGEOT	Expert 1.9 D Combi 5 Mixto	1996-2004	D	1868	4	51	32.780
PEUGEOT	Expert 1.9 D Combi 5 Mixto	1996-2004	D	1905	4	51	13.132
PEUGEOT	Expert 1.9 D Combi 6 Confort	1996-2004	D	1905	4	51	13.234
PEUGEOT	Expert 1.9 D Combi 6 Mixto	1996-2004	D	1905	4	51	13.234
PEUGEOT	Expert 1.9 D Combi 8 Confort	1996-2004	D	1868	4	51	33.492
PEUGEOT	Expert 1.9 TD Combi 5 Confort	1996-2004	D	1905	4	68	14.048
PEUGEOT	Expert 1.9 TD Combi 6 Confort	1996-2004	D	1905	4	68	14.150
PEUGEOT	Expert 1.9 TD Combi 8 Confort	1996-2004	D	1905	4	68	14.354
PEUGEOT	Expert 1.9D Combi 5 220C	2004-2006	D	1868	4	51	43.852
PEUGEOT	Expert 1.9D Combi 5 Mixto 220C	2004-2006	D	1868	4	51	41.660
PEUGEOT	Expert 1.9D Combi 6 220 C	2004-2006	D	1868	4	51	44.087
PEUGEOT	Expert 1.9D Combi 6 Mixto 220C	2004-2006	D	1868	4	51	41.581
PEUGEOT	Expert 1.9D Combi 8 220C	2004-2006	D	1868	4	51	41.229
PEUGEOT	Expert 2.0 HDI Combi 5 220 C	1996-2004	D	1997	4	70	36.139
PEUGEOT	Expert 2.0 HDI Combi 5 220 C	1996-2004	D	1997	4	81	37.055
PEUGEOT	Expert 2.0 HDI Combi 5 Mixto	1996-2004	D	1997	4	70	36.139
PEUGEOT	Expert 2.0 HDI Combi 5 Mixto	1996-2004	D	1997	4	81	37.055
PEUGEOT	Expert 2.0 HDI Combi 6 220 C	1996-2004	D	1997	4	70	14.659
PEUGEOT	Expert 2.0 HDI Combi 6 Mixto	1996-2004	D	1997	4	70	14.659
PEUGEOT	Expert 2.0 HDI Combi 8 220 C	1996-2004	D	1997	4	70	36.953
PEUGEOT	Expert 2.0 HDI Combi 8 220 C	1996-2004	D	1997	4	81	37.768
PEUGEOT	Expert 2.0HDI Access L1 8/9 pl. 130	2012-2016	D	1997	4	96	29.089
PEUGEOT	Expert 2.0HDI Access L1 8/9 pl. 98	2012-2016	D	1997	4	74	27.508
PEUGEOT	Expert 2.0HDI Access L2 8/9 pl. 130	2012-2016	D	1997	4	96	29.565



Precios medios de los vehículos comerciales e industriales ligeros usados durante el primer año posterior a su primera matriculación para el año 2019.

G/D/B: Gasolina, Diesel, Biodiesel.

Cilindrada C.C.: Cilindrada en centímetros cúbicos.

P kW: Potencia en kilovatios.

Marca	Modelo-Tipo	Periodo Comercial	G/D/B	Cilindrada C.C.	Puertas	P kW	PMMVC Valor Euros
PEUGEOT	Expert 2.0HDI Active L1 5/6-8/9 pl.130	2012-2016	D	1997	4	96	32.381
PEUGEOT	Expert 2.0HDI Active L1 5/6-8/9 pl.163	2012-2016	D	1997	4	120	34.525
PEUGEOT	Expert 2.0HDI Active L2 5/6-8/9 pl.130	2012-2016	D	1997	4	96	32.858
PEUGEOT	Expert 2.0HDI Active L2 5/6-8/9 pl.163	2012-2016	D	1997	4	120	34.980
PEUGEOT	Expert 2.0HDI Active Pack L1 130	2012-2016	D	1997	4	96	33.291
PEUGEOT	Expert 2.0HDI Allure L1 8 pl. 163	2012-2016	D	1997	4	120	38.836
PEUGEOT	Expert 2.0HDI Allure L1 8/9 pl. 130	2012-2016	D	1997	4	96	37.125
PEUGEOT	Expert 2.0HDI Allure L2 8 pl. 163	2012-2016	D	1997	4	120	39.290
PEUGEOT	Expert 2.0HDI Allure L2 8/9 pl.130	2012-2016	D	1997	4	96	37.579
PEUGEOT	Expert 2.0HDI Combi 5 110 250C	2004-2006	D	1997	4	81	48.864
PEUGEOT	Expert 2.0HDI Combi 5 250C	2004-2006	D	1997	4	70	47.846
PEUGEOT	Expert 2.0HDI Combi 5/6 Premiu	2004-2006	D	1997	4	81	48.472
PEUGEOT	Expert 2.0HDI Combi 8 110 250C	2004-2006	D	1997	4	81	49.804
PEUGEOT	Expert 2.0HDI Combi 8 250C	2004-2006	D	1997	4	70	48.786
PEUGEOT	Expert 2.0HDI Combi 8 PremiumP	2004-2006	D	1997	4	81	51.605
PEUGEOT	Expert 2.0HDI Combi5Mixto 250C	2004-2006	D	1997	4	70	47.846
PEUGEOT	Expert 2.0HDI Combi7 PremiumP	2004-2006	D	1997	4	81	51.292
PEUGEOT	Expert 2.0HDI Vagabond L2 163	2012-2016	D	1997	4	120	41.586
PEUGEOT	Expert 2.0HDICom.5Mix.110 250C	2004-2006	D	1997	4	81	48.864
PEUGEOT	Expert Business 2.0HDI 120 L1	2007-2012	D	1997	4	88	79.949
PEUGEOT	Expert Business 2.0HDI 120 L2	2007-2012	D	1997	4	88	80.967
PEUGEOT	Expert Business 2.0HDI 136 L1	2007-2012	D	1997	4	100	81.767
PEUGEOT	Expert Business 2.0HDI 136 L2	2007-2012	D	1997	4	100	82.785
PEUGEOT	Expert Com. 1.6HDI 90 L1	2007-2012	D	1560	4	66	57.190
PEUGEOT	Expert Com. 1.6HDI 90 L2	2007-2012	D	1560	4	66	56.135
PEUGEOT	Expert Com. 2.0HDI 120 L1	2007-2012	D	1997	4	88	60.971
PEUGEOT	Expert Com. 2.0HDI 120 L2	2007-2012	D	1997	4	88	61.953
PEUGEOT	Expert Com. 2.0HDI 136 L1	2007-2012	D	1997	4	100	61.916
PEUGEOT	Expert Com. 2.0HDI 136 L2	2007-2012	D	1997	4	100	62.898
PEUGEOT	Expert Com.Mix. 1.6HDI 90 L1	2007-2012	D	1560	4	66	55.372
PEUGEOT	Expert Com.Mix. 1.6HDI 90 L2	2007-2012	D	1560	4	66	56.390
PEUGEOT	Expert Com.Mix. 2.0HDI 120 L1	2007-2012	D	1997	4	88	59.153
PEUGEOT	Expert Com.Mix. 2.0HDI 120 L2	2007-2012	D	1997	4	88	60.171
PEUGEOT	Expert Com.Mix. 2.0HDI 136 L1	2007-2012	D	1997	4	100	60.171
PEUGEOT	Expert Com.Mix. 2.0HDI 136 L2	2007-2012	D	1997	4	100	61.153
PEUGEOT	Expert Combi Compact 1.6BlueHDI 95	2016-	D	1560	4	70	18.680
PEUGEOT	Expert Combi Compact 1.6BlueHDI S&S 115	2016-	D	1560	4	85	19.016
PEUGEOT	Expert Combi Mixto 1.6HDI L1 5/6 pl. 90	2012-2016	D	1560	4	66	26.316
PEUGEOT	Expert Combi Mixto 1.6HDI L1 5/6pl.	2012-2016	D	1560	4	66	30.085
PEUGEOT	Expert Combi Mixto 1.6HDI L2 5/6 pl. 90	2012-2016	D	1560	4	66	26.793
PEUGEOT	Expert Combi Mixto 1.6HDI L2 5/6pl.	2012-2016	D	1560	4	66	30.605
PEUGEOT	Expert Combi Mixto 2.0HDI L1 5/6 pl. 130	2012-2016	D	1997	4	96	28.266
PEUGEOT	Expert Combi Mixto 2.0HDI L1 5/6pl.125	2012-2016	D	1997	4	93	32.229
PEUGEOT	Expert Combi Mixto 2.0HDI L2 5/6 pl. 130	2012-2016	D	1997	4	96	28.721
PEUGEOT	Expert Combi Mixto 2.0HDI L2 5/6pl. 125	2012-2016	D	1997	4	93	32.771
PEUGEOT	Expert Combi Standard 1.6BlueHDI 95	2016-	D	1560	4	70	18.935
PEUGEOT	Expert Combi Standard 1.6BlueHDI S&S 115	2016-	D	1560	4	85	19.261
PEUGEOT	Expert Combi Standard 2.0BlueHDI S&S 150	2016-	D	1997	4	110	20.380
PEUGEOT	Expert Pl.Cb. 2.0HDI120 229 L2	2007-2012	D	1997	2	88	55.736
PEUGEOT	Expert Prem.2.0HDI120L1 WipNav	2007-2012	D	1997	4	88	70.969
PEUGEOT	Expert Premium 1.6HDI 90 L1	2007-2012	D	1560	4	66	61.916
PEUGEOT	Expert Premium 1.6HDI 90 L2	2007-2012	D	1560	4	66	62.898
PEUGEOT	Expert Premium 2.0 HDI 110	1996-2004	D	1997	4	81	38.684
PEUGEOT	Expert Premium 2.0 HDI 110 8p	1996-2004	D	1997	4	81	38.989
PEUGEOT	Expert Premium 2.0HDI 120 L1	2007-2012	D	1997	4	88	68.133
PEUGEOT	Expert Premium 2.0HDI 120 L2	2007-2012	D	1997	4	88	69.115
PEUGEOT	Expert Premium 2.0HDI 136 L1	2007-2012	D	1997	4	100	71.224
PEUGEOT	Expert Premium 2.0HDI 136 L2	2007-2012	D	1997	4	100	72.242



Precios medios de los vehículos comerciales e industriales ligeros usados durante el primer año posterior a su primera matriculación para el año 2019.

G/D/B: Gasolina, Diesel, Biodiesel.

Cilindrada C.C.: Cilindrada en centímetros cúbicos.

P kW: Potencia en kilovatios.

Marca	Modelo-Tipo	Periodo Comercial	G/D/B	Cilindrada C.C.	Puertas	P kW	PMMVC Valor Euros
PEUGEOT	Expert Tepee 2.0HDI Access L1 8/9pl.	2012-2016	D	1997	4	74	31.471
PEUGEOT	Expert Tepee 2.0HDI Access L1 8/9pl.125	2012-2016	D	1997	4	93	33.161
PEUGEOT	Expert Tepee 2.0HDI Access L2 8/9pl.125	2012-2016	D	1997	4	93	33.702
PEUGEOT	Expert Tepee 2.0HDI Active L1 125	2012-2016	D	1997	4	93	37.189
PEUGEOT	Expert Tepee 2.0HDI Active L1 160	2012-2016	D	1997	4	118	39.572
PEUGEOT	Expert Tepee 2.0HDI Active L2 125	2012-2016	D	1997	4	93	37.709
PEUGEOT	Expert Tepee 2.0HDI Active L2 160	2012-2016	D	1997	4	118	40.114
PEUGEOT	Expert Tepee 2.0HDI Active L2 Aut.160	2012-2016	D	1997	4	118	41.456
PEUGEOT	Expert Tepee 2.0HDI Allure L1 125	2012-2016	D	1997	5	93	42.193
PEUGEOT	Expert Tepee 2.0HDI Allure L1 160	2012-2016	D	1997	5	118	44.142
PEUGEOT	Expert Tepee 2.0HDI Allure L2 125	2012-2016	D	1997	5	93	42.713
PEUGEOT	Expert Tepee 2.0HDI Allure L2 160	2012-2016	D	1997	5	118	44.662
PEUGEOT	Expert Tepee 2.0HDI Allure L2 Aut.160	2012-2016	D	1997	5	118	46.027
PEUGEOT	Expert Vagabond 2.0HDI 136 L1	2007-2012	D	1997	4	100	85.548
PEUGEOT	Expert Vagabond 2.0HDI 136 L2	2007-2012	D	1997	4	100	86.566
Expert Furgón							
PEUGEOT	Expert 1.9 D Fur Conf. Pack CD	1996-2004	D	1868	4	51	30.947
PEUGEOT	Expert 1.9 D Fur. L Conf.Chapa	1996-2004	D	1868	4	51	31.558
PEUGEOT	Expert 1.9 D Fur.L Conf. Acr.	1996-2004	D	1868	4	51	14.965
PEUGEOT	Expert 1.9 D Fur.L Conf.PackCD	1996-2004	D	1868	4	51	32.678
PEUGEOT	Expert 1.9 D Furgón Conf. Acr.	1996-2004	D	1868	4	51	31.762
PEUGEOT	Expert 1.9 D Furgón Conf.Chapa	1996-2004	D	1868	4	51	29.929
PEUGEOT	Expert 1.9 D Furgón Stan.Chapa	1996-2004	D	1868	4	51	30.031
PEUGEOT	Expert 1.9 TD Furg. Conf.Chapa	1996-2004	D	1905	4	68	13.234
PEUGEOT	Expert 1.9D Furgon Chapa 220C	2004-2006	D	1868	4	51	41.346
PEUGEOT	Expert 1.9D Furgon Chapa 220L	2004-2006	D	1868	4	51	43.461
PEUGEOT	Expert 1.9DFurgon Acrist. 220C	2004-2006	D	1868	4	51	37.901
PEUGEOT	Expert 2.0 HDI 230 Con.Pack CD	1996-2004	D	1997	4	70	34.612
PEUGEOT	Expert 2.0 HDI 230 Con.Pack CD	1996-2004	D	1997	4	81	35.528
PEUGEOT	Expert 2.0 HDI Fu.Conf.Pack CD	1996-2004	D	1997	4	70	34.307
PEUGEOT	Expert 2.0 HDI Furg.230 Acrist	1996-2004	D	1997	4	70	35.426
PEUGEOT	Expert 2.0 HDI Furg.230 Acrist	1996-2004	D	1997	4	81	36.343
PEUGEOT	Expert 2.0 HDI Furg.230.Chapa	1996-2004	D	1997	4	70	33.492
PEUGEOT	Expert 2.0 HDI Furg.230.Chapa	1996-2004	D	1997	4	81	34.408
PEUGEOT	Expert 2.0 HDI Furg.Conf.Chapa	1996-2004	D	1997	4	70	33.187
PEUGEOT	Expert 2.0 HDI Furg.L 230 Acr.	1996-2004	D	1997	4	70	19.240
PEUGEOT	Expert 2.0 HDI Furg.L230.Chapa	1996-2004	D	1997	4	70	35.223
PEUGEOT	Expert 2.0 HDI Furg.Stan.Chapa	1996-2004	D	1997	4	70	33.390
PEUGEOT	Expert 2.0HDI Furg.Ac.110 230C	2004-2006	D	1997	4	81	44.949
PEUGEOT	Expert 2.0HDI Furg.Acrist.230C	2004-2006	D	1997	4	70	43.931
PEUGEOT	Expert 2.0HDI Furg.Ch.110 230C	2004-2006	D	1997	4	81	46.828
PEUGEOT	Expert 2.0HDI Furg.Ch.110 230L	2004-2006	D	1997	4	81	48.942
PEUGEOT	Expert 2.0HDI Furg.L 230 Chapa	1996-2004	D	1997	4	81	36.037
PEUGEOT	Expert 2.0HDI FurgonChapa 220C	2004-2006	D	1997	4	70	45.418
PEUGEOT	Expert 2.0HDI FurgonChapa 230C	2004-2006	D	1997	4	70	43.696
PEUGEOT	Expert 2.0HDI FurgonChapa 230L	2004-2006	D	1997	4	70	47.924
PEUGEOT	Expert 2.0HDI L230 Conf.PackCD	1996-2004	D	1997	4	70	36.444
PEUGEOT	Expert 2.0HDI L230 Conf.PackCD	1996-2004	D	1997	4	81	37.259
PEUGEOT	Expert DCb. Long 1.6BlueHDi Pro 95	2016-	D	1560	4	70	16.481
PEUGEOT	Expert DCb. Long 2.0BlueHDi Pro 120	2016-	D	1997	4	88	17.703
PEUGEOT	Expert DCb. Standard 1.6BlueHDi Pro 95	2016-	D	1560	4	70	16.196
PEUGEOT	Expert DCb. Standard 1.6BlueHDi S&S Pro 115	2016-	D	1560	4	85	16.990
PEUGEOT	Expert DCb. Standard 2.0BlueHDi Pro 120	2016-	D	1997	4	88	17.418
PEUGEOT	Expert Fg. 1.6HDI 90 227 L1H1	2007-2012	D	1560	4	66	52.718
PEUGEOT	Expert Fg. 1.6HDI 90 229 L1H1	2007-2012	D	1560	4	66	53.518
PEUGEOT	Expert Fg. 1.6HDI 90 229 L2H1	2007-2012	D	1560	4	66	54.499
PEUGEOT	Expert Fg. 1.6HDI 90 229 L2H2	2007-2012	D	1560	4	66	52.639
PEUGEOT	Expert Fg. 2.0HDI 120 227 L1H1	2007-2012	D	1997	4	88	56.499



Precios medios de los vehículos comerciales e industriales ligeros usados durante el primer año posterior a su primera matriculación para el año 2019.

G/D/B: Gasolina, Diesel, Biodiesel.

Cilindrada C.C.: Cilindrada en centímetros cúbicos.

P kW: Potencia en kilovatios.

Marca	Modelo-Tipo	Periodo Comercial	G/D/B	Cilindrada C.C.	Puertas	P kW	PMMVC Valor Euros
PEUGEOT	Expert Fg. 2.0HDI 120 229 L1H1	2007-2012	D	1997	4	88	57.263
PEUGEOT	Expert Fg. 2.0HDI 120 229 L2H1	2007-2012	D	1997	4	88	58.281
PEUGEOT	Expert Fg. 2.0HDI 120 229 L2H2	2007-2012	D	1997	4	88	59.735
PEUGEOT	Expert Fg. 2.0HDI 136 229 L1H1	2007-2012	D	1997	4	100	58.317
PEUGEOT	Expert Fg. 2.0HDI 136 229 L2H1	2007-2012	D	1997	4	100	59.299
PEUGEOT	Expert Fg. Compact 1.6BlueHDI Premium 95	2016-	D	1560	4	70	17.408
PEUGEOT	Expert Fg. Compact 1.6BlueHDI Pro 95	2016-	D	1560	4	70	16.288
PEUGEOT	Expert Fg. Compact 1.6BlueHDI S&S Premium 115	2016-	D	1560	4	85	17.835
PEUGEOT	Expert Fg. Compact 1.6BlueHDI S&S Pro 115	2016-	D	1560	4	85	16.777
PEUGEOT	Expert Fg. Compact 2.0BlueHDI Premium 120	2016-	D	1997	4	88	18.283
PEUGEOT	Expert Fg. Compact 2.0BlueHDI Pro 120	2016-	D	1997	4	88	17.214
PEUGEOT	Expert Fg. D.Cab. 2.0HDI 229 L2H1 130	2012-2016	D	1997	4	96	29.977
PEUGEOT	Expert Fg. Standard 1.6BlueHDI Premium 95	2016-	D	1560	4	70	17.642
PEUGEOT	Expert Fg. Standard 1.6BlueHDI Pro 95	2016-	D	1560	4	70	16.522
PEUGEOT	Expert Fg. Standard 1.6BlueHDI S&S Premium 115	2016-	D	1560	4	85	18.070
PEUGEOT	Expert Fg. Standard 1.6BlueHDI S&S Pro 115	2016-	D	1560	4	85	17.001
PEUGEOT	Expert Fg. Standard 2.0BlueHDI Prem. Aut.180	2016-	D	1997	4	132	21.297
PEUGEOT	Expert Fg. Standard 2.0BlueHDI Premium 120	2016-	D	1997	4	88	18.517
PEUGEOT	Expert Fg. Standard 2.0BlueHDI Pro 120	2016-	D	1997	4	88	17.449
PEUGEOT	Expert Fg. Standard 2.0BlueHDI S&S Premium 115	2016-	D	1997	4	110	19.240
PEUGEOT	Expert Fg. Standard 2.0BlueHDI S&S Pro 150	2016-	D	1997	4	110	18.202
PEUGEOT	Expert Fg.1.6HDI 227L1H1WipNav	2007-2012	D	1560	4	66	55.372
PEUGEOT	Expert Furgón 1.6HDI 227 L1H1	2012-2016	D	1560	4	66	28.157
PEUGEOT	Expert Furgón 1.6HDI 227 L1H1 90	2012-2016	D	1560	4	66	24.302
PEUGEOT	Expert Furgón 1.6HDI 229 L1H1	2012-2016	D	1560	4	66	28.547
PEUGEOT	Expert Furgón 1.6HDI 229 L1H1 90	2012-2016	D	1560	4	66	24.649
PEUGEOT	Expert Furgón 1.6HDI 229 L2H1	2012-2016	D	1560	4	66	29.067
PEUGEOT	Expert Furgón 1.6HDI 229 L2H1 90	2012-2016	D	1560	4	66	25.103
PEUGEOT	Expert Furgón 2.0HDI 227 L1H1 125	2012-2016	D	1997	4	93	30.280
PEUGEOT	Expert Furgón 2.0HDI 227 L1H1 130	2012-2016	D	1997	4	96	26.186
PEUGEOT	Expert Furgón 2.0HDI 229 L1H1 125	2012-2016	D	1997	4	93	30.670
PEUGEOT	Expert Furgón 2.0HDI 229 L1H1 130	2012-2016	D	1997	4	96	26.533
PEUGEOT	Expert Furgón 2.0HDI 229 L2H1 125	2012-2016	D	1997	4	93	31.190
PEUGEOT	Expert Furgón 2.0HDI 229 L2H1 130	2012-2016	D	1997	4	96	26.988
PEUGEOT	Expert Furgón 2.0HDI 229 L2H2 125	2012-2016	D	1997	4	93	31.905
PEUGEOT	Expert Furgón 2.0HDI 229 L2H2 130	2012-2016	D	1997	4	96	27.638
PEUGEOT	Expert Furgón 2.0HDI 229 L2H2 160	2012-2016	D	1997	4	118	34.244
PEUGEOT	Expert Furgón D.Cb. 2.0HDI 229 L2H1 125	2012-2016	D	1997	4	93	34.569
PEUGEOT	Expert Isothermo 2.0HDI 227 L1H1 130	2012-2016	D	1997	4	96	33.507
PEUGEOT	Expert Isothermo ICE 2.0HDI 227 L1H1 125	2012-2016	D	1997	4	93	38.056
Partner Chasis Cabina							
PEUGEOT	Partner 1.6HDI 75 Plataf. Cb.	2002-2008	D	1560	2	55	32.025
PEUGEOT	Partner 1.6HDI 90 Plataf. Cb.	2002-2008	D	1560	2	66	33.721
PEUGEOT	Partner 1.6HDI PI.Cb. 90	2008-2012	D	1560	2	66	36.866
PEUGEOT	Partner 1.9 D Plataforma Cab.	1997-2002	D	1868	2	51	21.480
PEUGEOT	Partner 1.9D Plataf. Cb.	2002-2008	D	1867	2	52	32.790
PEUGEOT	Partner 2.0HDI Plataf. Cb.	2002-2008	D	1997	2	66	36.059
Partner Combi							
PEUGEOT	P. Tepee 1.6BlueHDI Dangel Extreme 4x4 100	2015-2018	D	1560	5	74	24.674
PEUGEOT	P. Tepee 1.6BlueHDI Dangel Pro Ext. 4x4 100	2015-2018	D	1560	4	74	23.547
PEUGEOT	Partner 1.4i Combi Pro	1997-2002	G	1360	3	55	17.815
PEUGEOT	Partner 1.4i Combi Pro	2002-2008	G	1360	4	55	24.902
PEUGEOT	Partner 1.4i Combiespace	1997-2002	G	1360	4	55	12.827
PEUGEOT	Partner 1.4i Totem	2002-2008	G	1360	4	55	24.899
PEUGEOT	Partner 1.6 Tep.Confort 90	2008-2012	G	1587	4	66	32.721
PEUGEOT	Partner 1.6 Tep.Premmium 110	2008-2012	G	1587	4	81	34.939
PEUGEOT	Partner 1.6HDI 75 Combi Plus	2002-2008	D	1560	5	55	38.217
PEUGEOT	Partner 1.6HDI 75 Combiespace	2002-2008	D	1560	4	55	35.163



Precios medios de los vehículos comerciales e industriales ligeros usados durante el primer año posterior a su primera matriculación para el año 2019.

G/D/B: Gasolina, Diesel, Biodiesel.

Cilindrada C.C.: Cilindrada en centímetros cúbicos.

P kW: Potencia en kilovatios.

Marca	Modelo-Tipo	Periodo Comercial	G/D/B	Cilindrada C.C.	Puertas	P kW	PMMVC Valor Euros
PEUGEOT	Partner 1.6HDI 75 Sportium	2002-2008	D	1560	4	55	37.072
PEUGEOT	Partner 1.6HDI 75 Totem	2002-2008	D	1560	4	55	33.127
PEUGEOT	Partner 1.6HDI 90 Combi Plus	2002-2008	D	1560	5	66	39.914
PEUGEOT	Partner 1.6HDI 90 Combiespace	2002-2008	D	1560	4	66	36.860
PEUGEOT	Partner 1.6HDI 90 Rancho Plus	2002-2008	D	1560	5	66	39.702
PEUGEOT	Partner 1.6HDI Tep.Confort 75	2008-2012	D	1560	4	55	38.430
PEUGEOT	Partner 1.6HDI Tep.Confort 90	2008-2012	D	1560	4	66	40.066
PEUGEOT	Partner 1.6HDI Tep.Out.90 WipN	2008-2012	D	1560	4	66	48.900
PEUGEOT	Partner 1.6HDI Tep.Outdoor 110	2008-2012	D	1560	4	81	49.555
PEUGEOT	Partner 1.6HDI Tep.Outdoor 90	2008-2012	D	1560	4	66	46.283
PEUGEOT	Partner 1.6HDI Tep.Premium 110	2008-2012	D	1560	4	81	46.210
PEUGEOT	Partner 1.6HDI Tep.Premium 75	2008-2012	D	1560	4	55	39.302
PEUGEOT	Partner 1.6HDI Tep.Premium 90	2008-2012	D	1560	4	66	42.938
PEUGEOT	Partner 1.6i Combi Plus	2002-2008	G	1587	5	81	31.346
PEUGEOT	Partner 1.6i Combiespace	1997-2002	G	1587	4	81	19.647
PEUGEOT	Partner 1.6i Combiespace	2002-2008	G	1587	4	81	27.878
PEUGEOT	Partner 1.8i Combiespace	1997-2002	G	1761	4	67	15.066
PEUGEOT	Partner 1.9 D Combi Pro	1997-2002	D	1868	3	51	23.312
PEUGEOT	Partner 1.9 D Combiespace	1997-2002	D	1868	4	51	24.025
PEUGEOT	Partner 1.9D Combi Pro	2002-2008	D	1867	4	52	33.437
PEUGEOT	Partner 1.9D Combiespace	2002-2008	D	1867	4	52	36.005
PEUGEOT	Partner 1.9D Totem	2002-2008	D	1867	4	52	33.808
PEUGEOT	Partner 2.0 HDI 90 Combi Plus	1997-2002	D	1997	4	66	28.199
PEUGEOT	Partner 2.0 HDI 90 Combiespace	1997-2002	D	1997	4	66	26.468
PEUGEOT	Partner 2.0 HDI 90 Port Avent.	1997-2002	D	1997	4	66	22.701
PEUGEOT	Partner 2.0 HDI 90 Quicksilver	1997-2002	D	1997	4	66	27.893
PEUGEOT	Partner 2.0HDI Combi Plus	2002-2008	D	1997	5	66	42.488
PEUGEOT	Partner 2.0HDI Combiespace	2002-2008	D	1997	4	66	39.220
PEUGEOT	Partner 2.0HDI Rancho	2002-2008	D	1997	5	66	39.545
PEUGEOT	Partner 2.0HDI Rancho Plus	2002-2008	D	1997	5	66	42.274
PEUGEOT	Partner 2.0HDI Xacobeo	2002-2008	D	1997	5	66	40.094
PEUGEOT	Partner Tepee 1.6 Access	2012-2015	G	1598	4	72	20.425
PEUGEOT	Partner Tepee 1.6 Access	2015-2018	G	1598	4	72	12.858
PEUGEOT	Partner Tepee 1.6 Access 100	2012-2015	G	1598	4	74	19.624
PEUGEOT	Partner Tepee 1.6 Active 120	2015-2018	G	1598	4	88	14.700
PEUGEOT	Partner Tepee 1.6BlueHDI Access 100	2015-2018	D	1560	4	74	14.603
PEUGEOT	Partner Tepee 1.6BlueHDI Access 75	2015-2018	D	1560	4	55	13.852
PEUGEOT	Partner Tepee 1.6BlueHDI Active 100	2015-2018	D	1560	5	74	16.203
PEUGEOT	Partner Tepee 1.6BlueHDI Active 120	2015-2018	D	1560	5	88	17.270
PEUGEOT	Partner Tepee 1.6BlueHDI Outdoor 100	2015-2018	D	1560	5	74	16.858
PEUGEOT	Partner Tepee 1.6BlueHDI Outdoor 120	2015-2018	D	1560	5	88	17.924
PEUGEOT	Partner Tepee 1.6BlueHDI Outdoor ETG6 100	2015-2018	D	1560	5	74	17.451
PEUGEOT	Partner Tepee 1.6BlueHDI Style 100	2015-2018	D	1560	5	74	16.397
PEUGEOT	Partner Tepee 1.6BlueHDI Style 120	2015-2018	D	1560	5	88	17.464
PEUGEOT	Partner Tepee 1.6e-HDI Outdoor CMP 92	2012-2015	D	1560	4	68	27.334
PEUGEOT	Partner Tepee 1.6e-HDI STT Active 92	2012-2015	D	1560	5	68	26.511
PEUGEOT	Partner Tepee 1.6e-HDI STT Outdoor 92	2012-2015	D	1560	5	68	27.854
PEUGEOT	Partner Tepee 1.6e-HDI STT Outdoor CMP92	2012-2015	D	1560	5	68	28.569
PEUGEOT	Partner Tepee 1.6HDI Access	2012-2015	D	1560	4	55	22.786
PEUGEOT	Partner Tepee 1.6HDI Access 75	2012-2015	D	1560	4	55	21.703
PEUGEOT	Partner Tepee 1.6HDI Access 75	2015-2018	D	1560	4	55	13.610
PEUGEOT	Partner Tepee 1.6HDI Access 92	2008-2012	D	1560	4	68	22.656
PEUGEOT	Partner Tepee 1.6HDI Access 92	2012-2015	D	1560	4	68	23.782
PEUGEOT	Partner Tepee 1.6HDI Access 92	2015-2018	D	1560	4	68	14.155
PEUGEOT	Partner Tepee 1.6HDI Active 112	2012-2015	D	1560	4	82	26.576
PEUGEOT	Partner Tepee 1.6HDI Active 115	2012-2015	D	1560	5	85	28.006
PEUGEOT	Partner Tepee 1.6HDI Active 115	2015-2018	D	1560	5	85	16.821
PEUGEOT	Partner Tepee 1.6HDI Active 92	2012-2015	D	1560	4	68	24.952



Precios medios de los vehículos comerciales e industriales ligeros usados durante el primer año posterior a su primera matriculación para el año 2019.

G/D/B: Gasolina, Diesel, Biodiesel.

Cilindrada C.C.: Cilindrada en centímetros cúbicos.

P kW: Potencia en kilovatios.

Marca	Modelo-Tipo	Periodo Comercial	G/D/B	Cilindrada C.C.	Puertas	P kW	PMMVC Valor Euros
PEUGEOT	Partner Tepee 1.6HDI Active 92	2012-2015	D	1560	5	68	26.143
PEUGEOT	Partner Tepee 1.6HDI Active 92	2015-2018	D	1560	5	68	15.755
PEUGEOT	Partner Tepee 1.6HDI Active Pack 92	2012-2015	D	1560	4	68	25.038
PEUGEOT	Partner Tepee 1.6HDI Dangel Extr.4x4 92	2012-2015	D	1560	5	68	41.305
PEUGEOT	Partner Tepee 1.6HDI Extreme 4x4	2012-2015	D	1560	4	66	38.489
PEUGEOT	Partner Tepee 1.6HDI Extreme 4x4 92	2012-2015	D	1560	5	68	39.269
PEUGEOT	Partner Tepee 1.6HDI Outdoor 112	2012-2015	D	1560	4	82	27.898
PEUGEOT	Partner Tepee 1.6HDI Outdoor 115	2012-2015	D	1560	5	85	29.349
PEUGEOT	Partner Tepee 1.6HDI Outdoor 115	2015-2018	D	1560	5	85	17.488
PEUGEOT	Partner Tepee 1.6HDI Outdoor 92	2012-2015	D	1560	4	68	26.273
PEUGEOT	Partner Tepee 1.6HDI Outdoor 92	2012-2015	D	1560	5	68	27.486
PEUGEOT	Partner Tepee 1.6HDI Outdoor 92	2015-2018	D	1560	5	68	16.421
Partner Furgón							
PEUGEOT	Partner 1.1i Furgón 170 C	1997-2002	G	1124	3	44	13.234
PEUGEOT	Partner 1.4i Fg. 170 C	2002-2008	G	1360	3	55	24.644
PEUGEOT	Partner 1.4i Fg. 170 C PackCD	2002-2008	G	1360	3	55	24.025
PEUGEOT	Partner 1.4i Fg. 190 C	2002-2008	G	1360	3	55	24.667
PEUGEOT	Partner 1.4i Furgón 170 C	1997-2002	G	1360	3	55	16.797
PEUGEOT	Partner 1.4i Furgón 190 C	1997-2002	G	1360	3	55	17.204
PEUGEOT	Partner 1.6 Fg.Confort 90	2008-2012	G	1587	4	66	32.249
PEUGEOT	Partner 1.6HDI 75 Fg. 170 C	2002-2008	D	1560	3	55	32.279
PEUGEOT	Partner 1.6HDI 75 Fg. 190 C	2002-2008	D	1560	3	55	32.958
PEUGEOT	Partner 1.6HDI 90 Fg. 190 C	2002-2008	D	1560	3	66	34.654
PEUGEOT	Partner 1.6HDI Fg.Conf. L1 75	2008-2012	D	1560	4	55	37.666
PEUGEOT	Partner 1.6HDI Fg.Conf. L1 90	2008-2012	D	1560	4	66	39.448
PEUGEOT	Partner 1.6HDI Fg.Conf. L2 90	2008-2012	D	1560	4	66	41.993
PEUGEOT	Partner 1.6HDI Fg.Conf.Pack L1	2008-2012	D	1560	4	55	37.484
PEUGEOT	Partner 1.6HDI Fg.Conf.Pack L1	2008-2012	D	1560	4	66	41.556
PEUGEOT	Partner 1.6HDI Fg.Conf.Pack L2	2008-2012	D	1560	4	66	42.938
PEUGEOT	Partner 1.6HDI Fg.CPackL1 WipN	2008-2012	D	1560	4	66	44.828
PEUGEOT	Partner 1.6HDI ICE L1 90	2008-2012	D	1560	3	66	49.737
PEUGEOT	Partner 1.6HDI ICE L1 90	2012-2015	D	1560	3	66	24.410
PEUGEOT	Partner 1.9 D Furgón 170 C	1997-2002	D	1868	3	51	21.989
PEUGEOT	Partner 1.9 D Furgón 190 C	1997-2002	D	1868	3	51	22.498
PEUGEOT	Partner 1.9D Fg. 170 C	2002-2008	D	1867	3	52	32.897
PEUGEOT	Partner 1.9D Fg. 170 C PackCD	2002-2008	D	1867	3	52	33.594
PEUGEOT	Partner 1.9D Fg. 190 C	2002-2008	D	1867	3	52	33.594
PEUGEOT	Partner 1.9D Fg. 190 C PackCD	2002-2008	D	1867	3	52	34.205
PEUGEOT	Partner 2.0 HDI 90 Furgon 190C	1997-2002	D	1997	4	66	24.941
PEUGEOT	Partner 2.0HDI Fg. 190 C	2002-2008	D	1997	3	66	36.755
PEUGEOT	Partner 2.0HDI Fg. 190 C PackC	2002-2008	D	1997	3	66	37.666
PEUGEOT	Partner Furgón 1.6 Confort 90	2012-2015	G	1587	4	66	17.609
PEUGEOT	Partner Furgón 1.6 Confort L1	2012-2015	G	1598	3	72	18.627
PEUGEOT	Partner Furgón 1.6 Confort L1	2015-2018	G	1598	3	72	12.204
PEUGEOT	Partner Furgón 1.6BlueHDI Confort L1 100	2015-2018	D	1560	3	74	13.731
PEUGEOT	Partner Furgón 1.6BlueHDI Confort L1 75	2015-2018	D	1560	3	55	12.967
PEUGEOT	Partner Furgón 1.6BlueHDI ConfortPack L1 100	2015-2018	D	1560	4	74	14.943
PEUGEOT	Partner Furgón 1.6BlueHDI ConfortPack L1 75	2015-2018	D	1560	4	55	14.167
PEUGEOT	Partner Furgón 1.6e-HDI STT C.Pack L1 90	2012-2015	D	1560	3	66	23.826
PEUGEOT	Partner Furgón 1.6HDI Confort L1	2012-2015	D	1560	3	55	20.490
PEUGEOT	Partner Furgón 1.6HDI Confort L1 75	2012-2015	D	1560	4	55	18.584
PEUGEOT	Partner Furgón 1.6HDI Confort L1 75	2015-2018	D	1560	3	55	12.773
PEUGEOT	Partner Furgón 1.6HDI Confort L1 90	2012-2015	D	1560	3	66	21.465
PEUGEOT	Partner Furgón 1.6HDI Confort L1 90	2012-2015	D	1560	4	66	19.472
PEUGEOT	Partner Furgón 1.6HDI Confort L1 90	2015-2018	D	1560	3	66	13.343
PEUGEOT	Partner Furgón 1.6HDI Confort L2 90	2008-2012	D	1560	4	66	20.707
PEUGEOT	Partner Furgón 1.6HDI Confort L2 90	2012-2015	D	1560	4	66	22.851
PEUGEOT	Partner Furgón 1.6HDI Confort L2 90	2015-2018	D	1560	4	66	14.179



Precios medios de los vehículos comerciales e industriales ligeros usados durante el primer año posterior a su primera matriculación para el año 2019.

G/D/B: Gasolina, Diesel, Biodiesel.

Cilindrada C.C.: Cilindrada en centímetros cúbicos.

P kW: Potencia en kilovatios.

Marca	Modelo-Tipo	Periodo Comercial	G/D/B	Cilindrada C.C.	Puertas	P kW	PMMVC Valor Euros
PEUGEOT	Partner Furgón 1.6HDI Confort Pack L1 115	2015-2018	D	1560	4	83	15.149
PEUGEOT	Partner Furgón 1.6HDI Confort Pack L1 75	2015-2018	D	1560	4	55	13.973
PEUGEOT	Partner Furgón 1.6HDI Confort Pack L1 90	2012-2015	D	1560	3	66	23.479
PEUGEOT	Partner Furgón 1.6HDI Confort Pack L1 90	2015-2018	D	1560	4	66	14.555
PEUGEOT	Partner Furgón 1.6HDI Confort Pack L2 90	2012-2015	D	1560	4	66	24.887
PEUGEOT	Partner Furgón 1.6HDI Confort Pack L2 90	2015-2018	D	1560	4	66	15.209
PEUGEOT	Partner Furgón 1.6HDI ConfortPack L1 115	2012-2015	D	1560	3	85	24.497
PEUGEOT	Partner Furgón 1.6HDI ConfortPack L1 90	2012-2015	D	1560	4	66	20.187
PEUGEOT	Partner Furgón 1.6HDI ConfortPack L2 90	2012-2015	D	1560	4	66	21.161
PEUGEOT	Partner Furgón 1.6HDI Dangel Extreme 4x4 90	2012-2015	D	1560	3	66	35.370
PEUGEOT	Partner Furgón 1.6HDI Dangel Extreme 4x4 90	2015-2018	D	1560	3	66	21.875
PEUGEOT	Partner Furgón 1.6HDI Extreme 4x4	2012-2015	D	1560	4	66	31.363
PEUGEOT	Partner Furgón 1.6HDI Extreme 4x4 90	2012-2015	D	1560	3	66	33.724
PEUGEOT	Partner Furgón Doble Cabina 1.6HDI 90	2015-2018	D	1560	4	66	14.991
PEUGEOT	Partner Furgón Doble Cabina 1.6HDI 92	2012-2015	D	1560	4	66	24.237
PEUGEOT	Partner Furgón Isothermo Ice 1.6HDI Confort L1 90	2015-2018	D	1560	3	66	16.906
PEUGEOT	Partner Furgón Isothermo Ice 1.6HDI L1 90	2012-2015	D	1560	3	66	27.291
Partner Origin Combi							
PEUGEOT	Partner Origin 1.4 Combi	2008-2010	G	1360	4	55	25.741
PEUGEOT	Partner Origin 1.6HDI Combi	2008-2010	D	1560	4	55	33.958
PEUGEOT	Partner Origin Combi 1.6HDI	2012-2015	D	1560	4	55	18.497
Partner Origin Furgón							
PEUGEOT	Partner Origin 1.4 Fg. 600	2008-2010	G	1360	3	55	25.959
PEUGEOT	Partner Origin 1.6HDI Fg. 600	2008-2010	D	1560	3	55	33.158
PEUGEOT	Partner Origin 1.6HDI Fg. 800	2008-2010	D	1560	3	55	33.849
PEUGEOT	Partner Origin Furgón 1.6HDI	2012-2015	D	1560	3	55	16.959
Traveller							
PEUGEOT	Traveller 1.6BlueHDI Active Compact 115	2016-	D	1560	4	85	23.160
PEUGEOT	Traveller 1.6BlueHDI Active Long 115	2016-	D	1560	4	85	23.719
PEUGEOT	Traveller 1.6BlueHDI Active Standard 115	2016-	D	1560	4	85	23.404
PEUGEOT	Traveller 1.6BlueHDI Allure Long 115	2016-	D	1560	4	85	27.914
PEUGEOT	Traveller 1.6BlueHDI Allure Standard 115	2016-	D	1560	4	85	27.598
PEUGEOT	Traveller 1.6BlueHDI Business Compact 115	2016-	D	1560	4	85	21.134
PEUGEOT	Traveller 1.6BlueHDI Business Long 115	2016-	D	1560	4	85	21.694
PEUGEOT	Traveller 1.6BlueHDI Business Standard 115	2016-	D	1560	4	85	21.378
PEUGEOT	Traveller 2.0BlueHDI Active Compact 150	2016-	D	1997	4	110	24.198
PEUGEOT	Traveller 2.0BlueHDI Active Compact EAT6 180	2016-	D	1997	4	132	26.427
PEUGEOT	Traveller 2.0BlueHDI Active Long 150	2016-	D	1997	4	110	24.748
PEUGEOT	Traveller 2.0BlueHDI Active Long EAT6 180	2016-	D	1997	4	132	26.977
PEUGEOT	Traveller 2.0BlueHDI Active Standard 150	2016-	D	1997	4	110	24.442
PEUGEOT	Traveller 2.0BlueHDI Active Standard EAT6 180	2016-	D	1997	4	132	26.672
PEUGEOT	Traveller 2.0BlueHDI Allure Long 150	2016-	D	1997	4	110	28.881
PEUGEOT	Traveller 2.0BlueHDI Allure Long EAT6 180	2016-	D	1997	4	132	30.896
PEUGEOT	Traveller 2.0BlueHDI Allure Standard 150	2016-	D	1997	4	110	28.565
PEUGEOT	Traveller 2.0BlueHDI Allure Standard EAT6 180	2016-	D	1997	4	132	30.795
PEUGEOT	Traveller 2.0BlueHDI Business Compact 150	2016-	D	1997	4	110	22.213
PEUGEOT	Traveller 2.0BlueHDI Business Long 150	2016-	D	1997	4	110	22.762
PEUGEOT	Traveller 2.0BlueHDI Business Long EAT6 180	2016-	D	1997	4	132	24.992
PEUGEOT	Traveller 2.0BlueHDI Business Standard 150	2016-	D	1997	4	110	22.457
PEUGEOT	Traveller 2.0BlueHDI Business Standard EAT6 180	2016-	D	1997	4	132	24.676
PEUGEOT	Traveller 2.0BlueHDI Business VIP Long 150	2016-	D	1997	4	110	27.099
PEUGEOT	Traveller 2.0BlueHDI Business VIP Long EAT6 180	2016-	D	1997	4	132	29.318
PEUGEOT	Traveller 2.0BlueHDI Business VIP Standard 150	2016-	D	1997	4	110	26.784
PEUGEOT	Traveller 2.0BlueHDI Business VIP Standard EAT6 180	2016-	D	1997	4	132	29.013
Clio Societé							
RENAULT	C. Societe 1.5dCi 65	2004-2010	D	1461	3	48	16.767
RENAULT	C. Societe 1.5dCi Base Auth. 65	2004-2010	D	1461	3	48	14.878
RENAULT	C. Societe 1.5dCi Pack Auth. 60	2004-2010	D	1461	3	44	17.735



Precios medios de los vehículos comerciales e industriales ligeros usados durante el primer año posterior a su primera matriculación para el año 2019.

G/D/B: Gasolina, Diesel, Biodiesel.

Cilindrada C.C.: Cilindrada en centímetros cúbicos.

P kW: Potencia en kilovatios.

Marca	Modelo-Tipo	Periodo Comercial	G/D/B	Cilindrada C.C.	Puertas	P kW	PMMVC Valor Euros
RENAULT	C. Societe 1.5dCi Pack Auth. 65	2004-2010	D	1461	3	48	15.270
RENAULT	C. Societe 1.5dCi Pack Auth. 70	2004-2010	D	1461	3	51	15.390
Kangoo Combi							
RENAULT	G. Kangoo Combi 1.5dCi En. M1-AF 7pl.110	2013-	D	1461	5	81	24.268
RENAULT	Grand Kangoo Combi 1.5dCi 7pl.	2013-	D	1461	5	66	22.778
RENAULT	Grand Kangoo Combi 1.5dCi 7pl.110	2013-	D	1461	5	81	23.959
RENAULT	Grand Kangoo Combi 1.5dCi M1-AF 7pl.	2013-	D	1461	5	66	22.778
RENAULT	Grand Kangoo Combi 1.5dCi M1-AF 7pl.110	2013-	D	1461	5	81	23.959
RENAULT	K.Express G.V. Combi 1.5DCI 60	2005-2008	D	1461	4	44	29.946
RENAULT	K.Express G.V. Combi 1.5DCI 65	2005-2008	D	1461	4	48	31.917
RENAULT	K.Express G.V. Combi 1.5DCI 70	2005-2008	D	1461	4	51	41.503
RENAULT	Kan. 1.5DCI Luxe Privileg. 90	2005-2008	D	1461	5	66	35.750
RENAULT	Kan. Express1.2 16v Grand Conf	2005-2008	G	1149	3	55	23.773
RENAULT	Kan. Express1.6 16v Gran Conf.	2005-2008	G	1598	5	70	25.917
RENAULT	Kangoo 1.2 16v BaseAuthentique	2005-2008	G	1149	5	55	23.329
RENAULT	Kangoo 1.2 16v ConfortExpress.	2005-2008	G	1149	5	55	26.171
RENAULT	Kangoo 1.2 16v PackAuthentique	2005-2008	G	1149	5	55	23.474
RENAULT	Kangoo 1.2 16v Privilege	2003-2005	G	1149	5	55	28.974
RENAULT	Kangoo 1.2 Expression	1997-2003	G	1149	4	44	19.546
RENAULT	Kangoo 1.2 Expression	2003-2005	G	1149	5	44	25.137
RENAULT	Kangoo 1.2 Expression Oasis	1997-2003	G	1149	4	44	22.396
RENAULT	Kangoo 1.2 Expression Oasis 75	1997-2003	G	1149	4	55	23.719
RENAULT	Kangoo 1.2 Privilege 75	1997-2003	G	1149	4	55	22.600
RENAULT	Kangoo 1.2 RTE	1997-2003	G	1149	4	44	15.575
RENAULT	Kangoo 1.4 Alizé	1997-2003	G	1390	4	55	11.809
RENAULT	Kangoo 1.4 Pampa	1997-2003	G	1390	4	55	19.138
RENAULT	Kangoo 1.4 RXE	1997-2003	G	1390	4	55	18.222
RENAULT	Kangoo 1.5DCI Alize 65	2005-2008	D	1461	5	48	33.414
RENAULT	Kangoo 1.5DCI Alizé 65	2003-2005	D	1461	5	48	33.986
RENAULT	Kangoo 1.5DCI Alize 80	2005-2008	D	1461	5	59	34.971
RENAULT	Kangoo 1.5DCI Alizé 80	2003-2005	D	1461	5	59	35.552
RENAULT	Kangoo 1.5DCI Authen. Oasis	1997-2003	D	1461	4	48	27.791
RENAULT	Kangoo 1.5DCI Authen. Oasis80	1997-2003	D	1461	4	59	29.420
RENAULT	Kangoo 1.5DCI Authentique	1997-2003	D	1461	4	48	24.228
RENAULT	Kangoo 1.5DCI Authentique 65	2003-2005	D	1461	5	48	31.323
RENAULT	Kangoo 1.5DCI Authentique 80	1997-2003	D	1461	4	59	25.552
RENAULT	Kangoo 1.5DCI Authentique 80	2003-2005	D	1461	5	59	32.968
RENAULT	Kangoo 1.5DCI Base 60	2005-2008	D	1461	5	44	27.868
RENAULT	Kangoo 1.5DCI Conf. Express.65	2005-2008	D	1461	5	48	31.378
RENAULT	Kangoo 1.5DCI Conf. Express.70	2005-2008	D	1461	5	51	33.382
RENAULT	Kangoo 1.5DCI Conf. Express.80	2005-2008	D	1461	5	59	32.935
RENAULT	Kangoo 1.5DCI Conf. Express.85	2005-2008	D	1461	5	63	33.000
RENAULT	Kangoo 1.5DCI Express. Oasis	1997-2003	D	1461	4	48	29.318
RENAULT	Kangoo 1.5DCI Express. Oasis80	1997-2003	D	1461	4	59	30.845
RENAULT	Kangoo 1.5DCI Expression	1997-2003	D	1461	4	48	25.552
RENAULT	Kangoo 1.5DCI Expression 65	2003-2005	D	1461	5	48	32.654
RENAULT	Kangoo 1.5DCI Expression 80	1997-2003	D	1461	4	59	26.875
RENAULT	Kangoo 1.5DCI Expression 80	2003-2005	D	1461	5	59	34.299
RENAULT	Kangoo 1.5DCI Ice 65	2003-2005	D	1461	5	48	34.299
RENAULT	Kangoo 1.5DCI Ice 80	2003-2005	D	1461	5	59	35.943
RENAULT	Kangoo 1.5DCI Luxe Privilege70	2005-2008	D	1461	5	51	33.594
RENAULT	Kangoo 1.5DCI Luxe Privilege85	2005-2008	D	1461	5	63	34.951
RENAULT	Kangoo 1.5DCI Pack Authent. 70	2005-2008	D	1461	5	51	30.964
RENAULT	Kangoo 1.5DCI Pack Authent.60	2005-2008	D	1461	5	44	29.098
RENAULT	Kangoo 1.5DCI Pack Authent.65	2005-2008	D	1461	5	48	30.181
RENAULT	Kangoo 1.5DCI Privilege	1997-2003	D	1461	4	48	27.384
RENAULT	Kangoo 1.5DCI Privilege 65	2003-2005	D	1461	5	48	35.473
RENAULT	Kangoo 1.5DCI Privilege 80	1997-2003	D	1461	4	59	28.708



Precios medios de los vehículos comerciales e industriales ligeros usados durante el primer año posterior a su primera matriculación para el año 2019.

G/D/B: Gasolina, Diesel, Biodiesel.

Cilindrada C.C.: Cilindrada en centímetros cúbicos.

P kW: Potencia en kilovatios.

Marca	Modelo-Tipo	Periodo Comercial	G/D/B	Cilindrada C.C.	Puertas	P kW	PMMVC Valor Euros
RENAULT	Kangoo 1.5DCI Privilege 80	2003-2005	D	1461	5	59	37.118
RENAULT	Kangoo 1.6 16v Expression 4x4	2003-2005	G	1598	5	70	32.576
RENAULT	Kangoo 1.6 16v Extreme 4x4	2003-2005	G	1598	5	70	36.648
RENAULT	Kangoo 1.6 16v Extreme 4x4	2005-2008	G	1598	5	70	33.534
RENAULT	Kangoo 1.6 16v Fairway 4x4	2003-2005	G	1598	5	70	35.317
RENAULT	Kangoo 1.6 16v Fairway 4x4	2005-2008	G	1598	5	70	32.336
RENAULT	Kangoo 1.6 16v Luxe Priv. 4x4	2005-2008	G	1598	5	70	32.756
RENAULT	Kangoo 1.6 16v Luxe Privilege	2005-2008	G	1598	5	70	28.971
RENAULT	Kangoo 1.6 16v Pack Authen.4x4	2005-2008	G	1598	5	70	32.040
RENAULT	Kangoo 1.6 16v Privilege	2003-2005	G	1598	5	70	29.835
RENAULT	Kangoo 1.6 16v Privilege 4x4	2003-2005	G	1598	5	70	34.612
RENAULT	Kangoo 1.6 Expression 4x4	1997-2003	G	1598	4	70	25.145
RENAULT	Kangoo 1.6 Expression Oasis	1997-2003	G	1598	4	70	24.432
RENAULT	Kangoo 1.6 Privilege	1997-2003	G	1598	4	70	23.007
RENAULT	Kangoo 1.6 Privilege 4x4	1997-2003	G	1598	4	70	30.235
RENAULT	Kangoo 1.9D Alizé 65	1997-2003	D	1870	4	48	25.145
RENAULT	Kangoo 1.9D Authen. Oasis65	1997-2003	D	1870	4	48	27.181
RENAULT	Kangoo 1.9D Authentique 55	1997-2003	D	1870	4	40	25.654
RENAULT	Kangoo 1.9D Authentique 65	1997-2003	D	1870	4	48	23.618
RENAULT	Kangoo 1.9D Authentique 65	2003-2005	D	1870	5	48	30.775
RENAULT	Kangoo 1.9D Base Authentique65	2005-2008	D	1870	5	48	26.708
RENAULT	Kangoo 1.9D Decathlon2 65	1997-2003	D	1870	5	48	20.971
RENAULT	Kangoo 1.9D Expression 65	1997-2003	D	1870	4	48	24.534
RENAULT	Kangoo 1.9D Generique 55	2003-2005	D	1870	5	40	29.287
RENAULT	Kangoo 1.9D Gran Volumen 65	1997-2003	D	1870	4	48	25.552
RENAULT	Kangoo 1.9D Pack Authentique65	2005-2008	D	1870	5	48	31.088
RENAULT	Kangoo 1.9D Privilege 65	1997-2003	D	1870	4	48	26.875
RENAULT	Kangoo 1.9D RN 55	1997-2003	D	1870	4	40	18.120
RENAULT	Kangoo 1.9D RN 65	1997-2003	D	1870	4	48	19.240
RENAULT	Kangoo 1.9D RTE 65	1997-2003	D	1870	4	48	20.360
RENAULT	Kangoo 1.9DCI Authentique 4x4	1997-2003	D	1870	4	59	34.408
RENAULT	Kangoo 1.9DCI Authentique 4x4	2003-2005	D	1870	5	63	38.841
RENAULT	Kangoo 1.9DCI Expression 4x4	1997-2003	D	1870	4	59	31.049
RENAULT	Kangoo 1.9DCI Expression 4x4	2003-2005	D	1870	5	63	40.172
RENAULT	Kangoo 1.9DCI Extreme 4x4	2003-2005	D	1870	5	63	44.635
RENAULT	Kangoo 1.9DCI Extreme 80 4x4	2005-2008	D	1870	5	59	42.277
RENAULT	Kangoo 1.9DCI Fairway 4x4	2003-2005	D	1870	5	63	43.148
RENAULT	Kangoo 1.9DCI Fairway 80 4x4	2005-2008	D	1870	5	59	40.960
RENAULT	Kangoo 1.9DCI Privilege 4x4	1997-2003	D	1870	4	59	37.259
RENAULT	Kangoo 1.9DCI Privilege 4x4	2003-2005	D	1870	5	63	42.364
RENAULT	Kangoo 1.9dTi Alizé	1997-2003	D	1870	4	59	26.977
RENAULT	Kangoo 1.9dTi Authentique	1997-2003	D	1870	4	59	25.348
RENAULT	Kangoo 1.9dTi Expression	1997-2003	D	1870	4	59	26.468
RENAULT	Kangoo 1.9dTi Oasis	1997-2003	D	1870	4	59	21.989
RENAULT	Kangoo 1.9dTi Pampa	1997-2003	D	1870	4	59	24.737
RENAULT	Kangoo 1.9dTi Privilege	1997-2003	D	1870	4	59	28.708
RENAULT	Kangoo 1.9dTi RN	1997-2003	D	1870	4	59	20.869
RENAULT	Kangoo 1.9dTi RXE	1997-2003	D	1870	4	59	21.887
RENAULT	Kangoo Com. 1.5dCi Dyn.Allr.85	2008-2013	D	1461	5	63	45.047
RENAULT	Kangoo Com.1.5dCi Auth. 85	2008-2013	D	1461	5	63	36.539
RENAULT	Kangoo Com.1.5dCi Authentique	2008-2013	D	1461	5	51	35.230
RENAULT	Kangoo Com.1.5dCi Base	2008-2013	D	1461	5	51	34.394
RENAULT	Kangoo Com.1.5dCi Dyn. Allroad	2008-2013	D	1461	5	77	46.574
RENAULT	Kangoo Com.1.5dCi Exp. 105 200	2008-2013	D	1461	5	77	39.557
RENAULT	Kangoo Com.1.5dCi Exp. 85 2008	2008-2013	D	1461	5	63	38.066
RENAULT	Kangoo Com.1.5dCi Express. 105	2008-2013	D	1461	5	77	43.338
RENAULT	Kangoo Com.1.5dCi Express. 85	2008-2013	D	1461	5	63	41.774
RENAULT	Kangoo Com.1.5dCi Profesional	2008-2013	D	1461	5	51	37.157



Precios medios de los vehículos comerciales e industriales ligeros usados durante el primer año posterior a su primera matriculación para el año 2019.

G/D/B: Gasolina, Diesel, Biodiesel.

Cilindrada C.C.: Cilindrada en centímetros cúbicos.

P kW: Potencia en kilovatios.

Marca	Modelo-Tipo	Periodo Comercial	G/D/B	Cilindrada C.C.	Puertas	P kW	PMMVC Valor Euros
RENAULT	Kangoo Com.1.5dCi Profesional8	2008-2013	D	1461	5	63	38.466
RENAULT	Kangoo Com.1.6 Authentique	2008-2013	G	1598	5	66	30.431
RENAULT	Kangoo Com.1.6 Base	2008-2013	G	1598	5	66	28.759
RENAULT	Kangoo Com.1.6 Exp. 2008	2008-2013	G	1598	5	77	32.285
RENAULT	Kangoo Com.1.6 Expression	2008-2013	G	1598	5	77	35.630
RENAULT	Kangoo Combi 1.5DCI Campus	2008-2013	D	1461	5	51	25.523
RENAULT	Kangoo Combi 1.5dCi Dynamique 110	2013-	D	1461	5	81	20.705
RENAULT	Kangoo Combi 1.5dCi Dynamique 90	2013-	D	1461	5	66	19.669
RENAULT	Kangoo Combi 1.5dCi Dynamique M1-AF 110	2013-	D	1461	5	81	20.705
RENAULT	Kangoo Combi 1.5dCi Dynamique M1-AF 90	2013-	D	1461	5	66	19.669
RENAULT	Kangoo Combi 1.5dCi Emotion 110	2013-	D	1461	5	81	21.633
RENAULT	Kangoo Combi 1.5dCi Emotion 90	2013-	D	1461	5	66	20.487
RENAULT	Kangoo Combi 1.5dCi Emotion M1-AF 110	2013-	D	1461	5	81	21.633
RENAULT	Kangoo Combi 1.5dCi Emotion M1-AF 90	2013-	D	1461	5	66	20.487
RENAULT	Kangoo Combi 1.5dCi Expression 110	2013-	D	1461	5	81	22.178
RENAULT	Kangoo Combi 1.5dCi Expression 90	2013-	D	1461	5	66	20.996
RENAULT	Kangoo Combi 1.5dCi Expression M1-AF 110	2013-	D	1461	5	81	22.178
RENAULT	Kangoo Combi 1.5dCi Expression M1-AF 90	2013-	D	1461	5	66	20.996
RENAULT	Kangoo Combi 1.5dCi Profesional	2013-	D	1461	5	55	19.378
RENAULT	Kangoo Combi 1.5dCi Profesional 90	2013-	D	1461	5	66	20.015
RENAULT	Kangoo Combi 1.5dCi Profesional 90 N1	2013-	D	1461	5	66	20.051
RENAULT	Kangoo Combi 1.5dCi Profesional M1-AF	2013-	D	1461	5	55	19.378
RENAULT	Kangoo Combi 1.5dCi Profesional M1-AF 90	2013-	D	1461	5	66	20.015
RENAULT	Kangoo Combi 1.5dCi Profesional N1	2013-	D	1461	5	55	19.415
RENAULT	Kangoo Combi 1.9D GV 65	1997-2003	D	1870	4	48	29.827
RENAULT	Kangoo Gran V. Combi 1.9D 65	2003-2005	D	1870	4	48	33.672
Kangoo Furgón							
RENAULT	K.Express 1.5DCI Gr.Confort 65	2005-2008	D	1461	4	48	30.540
RENAULT	K.Express 1.5DCI Gr.Confort 70	2005-2008	D	1461	4	51	29.734
RENAULT	K.Express 1.5DCI Gr.Confort 80	2005-2008	D	1461	4	59	32.097
RENAULT	K.Express 1.5DCI Gr.Confort 85	2005-2008	D	1461	4	63	31.176
RENAULT	K.Express 1.9DCI Confort80 4x4	2005-2008	D	1870	4	59	36.408
RENAULT	K.Express G.V. 1.5DCI Conf.60	2005-2008	D	1461	4	44	29.395
RENAULT	K.Express G.V. 1.5DCI Conf.65	2005-2008	D	1461	4	48	31.318
RENAULT	K.Express G.V. 1.5DCI Conf.70	2005-2008	D	1461	4	51	31.199
RENAULT	Kan Express 1.5DCI Confort 65	2003-2005	D	1461	5	48	31.245
RENAULT	Kan Express 1.5DCI Confort 80	2003-2005	D	1461	5	59	32.889
RENAULT	Kan Express 1.5DCI P.Cl. 65	2003-2005	D	1461	5	48	33.516
RENAULT	Kan Express 1.5DCI P.Cl. 80	2003-2005	D	1461	5	59	35.160
RENAULT	Kan Express 1.9D Confort 65	2003-2005	D	1870	5	48	30.618
RENAULT	Kan Express 1.9D Generique 55	2003-2005	D	1870	4	40	28.347
RENAULT	Kan Express 1.9DCI Confort 4x4	2003-2005	D	1870	5	59	38.684
RENAULT	Kan Gran V. 1.5DCI Confort 65	2003-2005	D	1461	4	48	33.829
RENAULT	Kan. Express 1.5DCI Confort 60	2005-2008	D	1461	4	44	28.207
RENAULT	Kan. Express 1.5DCI Confort 65	2005-2008	D	1461	4	48	29.163
RENAULT	Kan. Express 1.5DCI Confort 70	2005-2008	D	1461	4	51	29.225
RENAULT	Kan. Express 1.5DCI Confort 80	2005-2008	D	1461	4	59	30.720
RENAULT	Kan. Express 1.5DCI Confort 85	2005-2008	D	1461	4	63	29.904
RENAULT	Kan. Express1.6 16v Confort4x4	2005-2008	G	1598	3	70	30.701
RENAULT	Kangoo Express 1.2 16v Confort	2005-2008	G	1149	3	55	22.481
RENAULT	Kangoo Express 1.2 Confort	1997-2003	G	1149	4	44	20.665
RENAULT	Kangoo Express 1.2 Confort	2003-2005	G	1149	5	44	23.649
RENAULT	Kangoo Express 1.2 RL	1997-2003	G	1149	4	44	14.456
RENAULT	Kangoo Express 1.5DCI Conf	1997-2003	D	1461	4	48	27.486
RENAULT	Kangoo Express 1.5DCI Conf 80	1997-2003	D	1461	4	59	29.013
RENAULT	Kangoo Express 1.5DCI Conf GV	1997-2003	D	1461	4	48	30.031
RENAULT	Kangoo Express 1.9D Conf GV 65	1997-2003	D	1870	4	48	29.420
RENAULT	Kangoo Express 1.9D Confort	1997-2003	D	1870	4	40	24.839



Precios medios de los vehículos comerciales e industriales ligeros usados durante el primer año posterior a su primera matriculación para el año 2019.

G/D/B: Gasolina, Diesel, Biodiesel.

Cilindrada C.C.: Cilindrada en centímetros cúbicos.

P kW: Potencia en kilovatios.

Marca	Modelo-Tipo	Periodo Comercial	G/D/B	Cilindrada C.C.	Puertas	P kW	PMMVC Valor Euros
RENAULT	Kangoo Express 1.9D Confort 65	1997-2003	D	1870	4	48	26.875
RENAULT	Kangoo Express 1.9D RL	1997-2003	D	1870	4	40	16.695
RENAULT	Kangoo Express 1.9D RL 65	1997-2003	D	1870	4	48	19.037
RENAULT	Kangoo Express 1.9D RL GV 65	1997-2003	D	1870	4	48	20.971
RENAULT	Kangoo Express 1.9DCI Conf.4x4	1997-2003	D	1870	4	59	34.307
RENAULT	Kangoo Express 1.9dTi Confort	1997-2003	D	1870	4	59	24.941
RENAULT	Kangoo Express 1.9dTi RL	1997-2003	D	1870	4	59	20.665
RENAULT	Kangoo Fg. 1.5DCI Campus	2008-2013	D	1461	4	51	24.468
RENAULT	Kangoo Fg. 1.5dCi Profesional	2013-	D	1461	3	55	17.797
RENAULT	Kangoo Fg. 1.5dCi Profesional 110	2013-	D	1461	3	81	19.687
RENAULT	Kangoo Fg. 1.5dCi Profesional 110 Gen6	2013-	D	1461	3	81	19.687
RENAULT	Kangoo Fg. 1.5dCi Profesional 90	2013-	D	1461	3	66	18.597
RENAULT	Kangoo Fg. 1.5dCi Profesional 90 Gen5	2013-	D	1461	3	66	18.597
RENAULT	Kangoo Fg. 1.5dCi Profesional Gen5	2013-	D	1461	3	55	17.797
RENAULT	Kangoo Fg. Compact 1.5dCi Profesional	2013-	D	1461	3	55	16.288
RENAULT	Kangoo Fg. Compact 1.5dCi Profesional Gen5	2013-	D	1461	3	55	16.288
RENAULT	Kangoo Fg. Compact 1.5dCi Profesional90	2013-	D	1461	3	66	17.088
RENAULT	Kangoo Fg. Compact 1.5dCi Profesional90 Gen5	2013-	D	1461	3	66	17.088
RENAULT	Kangoo Fg. Maxi 1.5dCi Prof. Gen5 90 2pl.	2013-	D	1461	4	66	19.724
RENAULT	Kangoo Fg. Maxi 1.5dCi Prof. Gen5 90 5pl.	2013-	D	1461	4	66	20.814
RENAULT	Kangoo Fg. Maxi 1.5dCi Prof.Gen6 110 2pl.	2013-	D	1461	4	81	20.833
RENAULT	Kangoo Fg. Maxi 1.5dCi Prof.Gen6 110 5pl.	2013-	D	1461	4	81	21.923
RENAULT	Kangoo Fg. Maxi 1.5dCi Profesional 90 2pl.	2013-	D	1461	4	66	19.724
RENAULT	Kangoo Fg. Maxi 1.5dCi Profesional 90 5pl.	2013-	D	1461	5	66	20.814
RENAULT	Kangoo Fg. Maxi 1.5dCi Profesional110 2pl.	2013-	D	1461	4	81	20.833
RENAULT	Kangoo Fg. Maxi 1.5dCi Profesional110 5pl.	2013-	D	1461	5	81	21.923
RENAULT	Kangoo Fg.1.5dCi Confort	2008-2013	D	1461	3	51	35.521
RENAULT	Kangoo Fg.1.5dCi Confort 85	2008-2013	D	1461	3	63	37.339
RENAULT	Kangoo Fg.1.5dCi G.Confort	2008-2013	D	1461	4	51	37.266
RENAULT	Kangoo Fg.1.5dCi G.Confort 105	2008-2013	D	1461	4	77	41.084
RENAULT	Kangoo Fg.1.5dCi G.Confort 85	2008-2013	D	1461	4	63	39.048
RENAULT	Kangoo Fg.1.6 Confort 90	2008-2013	G	1598	4	66	29.377
RENAULT	Kangoo Fg.1.6 Gran Confort	2008-2013	G	1598	4	77	32.576
RENAULT	Kangoo Fg.Comp.1.5dCi Con.85	2008-2013	D	1461	3	63	33.703
RENAULT	Kangoo Fg.Comp.1.5dCi Confort	2008-2013	D	1461	3	51	31.885
RENAULT	Kangoo Fg.Comp.1.5dCi G.Con.85	2008-2013	D	1461	3	63	36.866
RENAULT	Kangoo Fg.Comp.1.5dCi G.Conf.	2008-2013	D	1461	3	51	35.085
RENAULT	Kangoo Gran V. 1.9D Confort 65	2003-2005	D	1870	4	48	33.281
RENAULT	KangooExpress 1.9D Confort 65	2005-2008	D	1870	4	48	28.624
Master Bus							
RENAULT	Master 2.2DCI Bus Largo S 16p.	1998-2003	D	2188	4	66	50.391
RENAULT	Master 2.2DCI Mbus 9p. CN	1998-2003	D	2188	4	66	43.876
RENAULT	Master 2.5D C9 Mbus	1998-2003	D	2499	4	59	18.324
RENAULT	Master 2.5DCI Bus Largo 16p.	1998-2003	D	2499	4	85	52.020
RENAULT	Master 2.5dCi Bus16 LS	2003-2006	D	2463	4	88	72.121
RENAULT	Master 2.5DCI Mbus 9p. CortoN.	1998-2003	D	2499	4	85	45.505
RENAULT	Master 2.5dCi Minibus 9 CN	2003-2006	D	2463	4	88	63.899
RENAULT	Master 2.5dCi Minibus CN 120	2006-2010	D	2464	4	88	65.879
RENAULT	Master 2.5dCi Minibus CN 150	2006-2010	D	2464	4	108	70.533
RENAULT	Master 2.8 dTi Bus Largo 16p.	1998-2003	D	2799	4	85	23.618
RENAULT	Master 3.0dCi 16 Bus LS	2003-2006	D	2953	4	103	72.591
RENAULT	Master 3.0dCi Minibus 9 CN	2003-2006	D	2953	4	103	67.188
Master Chasis Cabina							
RENAULT	Ch.Cb. dCi 125 P L2 3500	2010-2014	D	2298	2	92	49.283
RENAULT	Ch.Cb. dCi 125 P L3 3500 RG	2010-2014	D	2298	2	92	52.217
RENAULT	Ch.Cb. dCi 125 P L4 3500 RG	2010-2014	D	2298	2	92	53.415
RENAULT	Ch.Cb. dCi 125 T L2 3500	2010-2014	D	2298	2	92	47.008
RENAULT	Ch.Cb. dCi 125 T L3 3500	2010-2014	D	2298	2	92	48.056



Precios medios de los vehículos comerciales e industriales ligeros usados durante el primer año posterior a su primera matriculación para el año 2019.

G/D/B: Gasolina, Diesel, Biodiesel.

Cilindrada C.C.: Cilindrada en centímetros cúbicos.

P kW: Potencia en kilovatios.

Marca	Modelo-Tipo	Periodo Comercial	G/D/B	Cilindrada C.C.	Puertas	P kW	PMMVC Valor Euros
RENAULT	Ch.Cb. dCi 150 P L2 3500	2010-2014	D	2298	2	107	52.038
RENAULT	Ch.Cb. dCi 150 P L3 3500 RG	2010-2014	D	2298	2	107	55.002
RENAULT	Ch.Cb. dCi 150 P L4 3500 RG	2010-2014	D	2298	2	107	56.200
RENAULT	Ch.Cb. dCi 150 T L2 3500	2010-2014	D	2298	2	107	49.762
RENAULT	Ch.Cb. dCi 150 T L3 3500	2010-2014	D	2298	2	107	50.810
RENAULT	Ch.DCb. dCi 125 T L3 3500	2010-2014	D	2298	4	92	51.499
RENAULT	Ch.DCb. dCi 150 P L3 3500 RG	2010-2014	D	2298	4	107	58.445
RENAULT	Ch.DCb. dCi 150 P L4 3500 RG	2010-2014	D	2298	4	107	59.673
RENAULT	Ch.DCb. dCi 150 T L3 3500	2010-2014	D	2298	4	107	54.283
RENAULT	Fg. G.Vol. dCi 125 P L3 3500	2010-2014	D	2298	4	92	61.439
RENAULT	Fg. G.Vol. dCi 125 P L4 3500RG	2010-2014	D	2298	4	92	64.583
RENAULT	Fg. G.Vol. dCi 125 P L4 3500RG 22	2010-2014	D	2298	4	92	65.182
RENAULT	Fg. G.Vol. dCi 125 T L3 3500	2010-2014	D	2298	4	92	59.194
RENAULT	Fg. G.Vol. dCi 150 P L3 3500	2010-2014	D	2298	4	107	64.224
RENAULT	Fg. G.Vol. dCi 150 P L4 3500RG	2010-2014	D	2298	4	107	67.338
RENAULT	Fg. G.Vol. dCi 150 P L4 3500RG 22	2010-2014	D	2298	4	107	67.937
RENAULT	Fg. G.Vol. dCi 150 T L3 3500	2010-2014	D	2298	4	107	61.469
RENAULT	G.V. dCi 135 P Energy TT L3 20m 3500	2014-	D	2298	2	99	31.345
RENAULT	G.V. dCi 135 P Energy TT L4 20m 3500 RG	2014-	D	2298	2	99	33.001
RENAULT	G.V. dCi 135 P Energy TT L4 22m 3500 RG	2014-	D	2298	2	99	33.290
RENAULT	G.V. dCi 165 P Energy TT L3 20m 3500	2014-	D	2298	2	121	32.135
RENAULT	G.V. dCi 165 P Energy TT L4 20m 3500 RG	2014-	D	2298	2	121	33.792
RENAULT	G.V. dCi 165 P Energy TT L4 22m 3500 RG	2014-	D	2298	2	121	34.065
RENAULT	Gran Volumen dCi 110 T L3 20m 3500	2014-	D	2298	2	81	28.610
RENAULT	Gran Volumen dCi 125 P L3 20m 3500	2014-	D	2298	2	92	30.403
RENAULT	Gran Volumen dCi 125 P L4 22m 3500 RG	2014-	D	2298	2	92	32.333
RENAULT	Gran Volumen dCi 125 T L3 20m 3500	2014-	D	2298	2	92	29.492
RENAULT	Gran Volumen dCi 135 T Energy TT L3 20m 3500	2014-	D	2298	2	99	30.449
RENAULT	Gran Volumen dCi 165 T Energy TT L3 20m 3500	2014-	D	2298	2	121	31.224
RENAULT	M.Propulsión 2.8 DCI130 Ch.Vol	1998-2003	D	2800	2	96	52.325
RENAULT	M.Propulsión 2.8 DCI130 D.C.V.	1998-2003	D	2800	2	96	57.313
RENAULT	M.Propulsión 2.8Ch.Cab.DCI110	1998-2003	D	2800	2	81	41.636
RENAULT	M.Propulsión 2.8Ch.Cab.DCI130	1998-2003	D	2800	2	96	44.690
RENAULT	M.Propulsión 2.8Ch.Cab.DCI150	1998-2003	D	2800	2	110	47.744
RENAULT	M.Propulsión 2.8Ch.DCab.DCI130	1998-2003	D	2800	2	96	50.187
RENAULT	M.Propulsión 2.8Ch.DCab.DCI150	1998-2003	D	2800	2	110	52.732
RENAULT	Mast.2.5dCi DCb.Vol. 3500L 100	2003-2006	D	2463	4	74	60.767
RENAULT	Mast.2.5dCi DCb.Vol. 3500L 120	2003-2006	D	2463	4	88	64.369
RENAULT	Mast.3.0dCi DCb.Vol. 3500L	2003-2006	D	2953	4	103	67.658
RENAULT	Master 2.2DCI Cha. Doble Cab L	1998-2003	D	2188	4	66	38.684
RENAULT	Master 2.2DCI Chas.Cabin Largo	1998-2003	D	2188	2	66	35.426
RENAULT	Master 2.2DCI Chas.Cabin Medio	1998-2003	D	2188	2	66	34.510
RENAULT	Master 2.2DCI Chasis Volquete	1998-2003	D	2188	2	66	40.007
RENAULT	Master 2.2DCI Dob. Cab. Volq.L	1998-2003	D	2188	4	66	44.283
RENAULT	Master 2.5 DCI Cha.Cabina Larg	1998-2003	D	2499	2	85	37.055
RENAULT	Master 2.5 DCI Cha.Cabina Medi	1998-2003	D	2499	2	85	36.139
RENAULT	Master 2.5 DCI Cha.Volqu. Medi	1998-2003	D	2499	2	85	41.636
RENAULT	Master 2.5 DCI Doble Cab.Volq.	1998-2003	D	2499	4	85	44.487
RENAULT	Master 2.5D Chas.Cabina Medio	1998-2003	D	2499	2	59	14.048
RENAULT	Master 2.5D Chasis Volquete	1998-2003	D	2499	2	59	16.390
RENAULT	Master 2.5dCi Ch.Cb. 2800C 100	2003-2006	D	2463	2	74	46.828
RENAULT	Master 2.5dCi Ch.Cb. 2800C 100	2006-2010	D	2464	2	74	48.282
RENAULT	Master 2.5dCi Ch.Cb. 3500L 100	2003-2006	D	2463	2	74	51.213
RENAULT	Master 2.5dCi Ch.Cb. 3500L 120	2003-2006	D	2463	2	88	53.093
RENAULT	Master 2.5dCi Ch.Cb. 3500L 120	2006-2010	D	2464	2	88	53.263
RENAULT	Master 2.5dCi Ch.Cb. 3500L 150	2006-2010	D	2464	2	108	56.463
RENAULT	Master 2.5dCi Ch.Cb. 3500M 100	2003-2006	D	2463	2	74	48.238
RENAULT	Master 2.5dCi Ch.Cb. 3500M 120	2003-2006	D	2463	2	88	51.840



Precios medios de los vehículos comerciales e industriales ligeros usados durante el primer año posterior a su primera matriculación para el año 2019.

G/D/B: Gasolina, Diesel, Biodiesel.

Cilindrada C.C.: Cilindrada en centímetros cúbicos.

P kW: Potencia en kilovatios.

Marca	Modelo-Tipo	Periodo Comercial	G/D/B	Cilindrada C.C.	Puertas	P kW	PMMVC Valor Euros
RENAULT	Master 2.5dCi Ch.Cb. 3500M 120	2006-2010	D	2464	2	88	52.063
RENAULT	Master 2.5dCi Ch.Cb. 3500M 150	2006-2010	D	2464	2	108	55.263
RENAULT	Master 2.5dCi Ch.DCb. 3500L100	2003-2006	D	2463	4	74	53.641
RENAULT	Master 2.5dCi Ch.DCb. 3500L120	2003-2006	D	2463	4	88	57.243
RENAULT	Master 2.5dCi Ch.DCb. 3500L120	2006-2010	D	2464	4	88	57.263
RENAULT	Master 2.5dCi Ch.DCb. 3500L150	2006-2010	D	2464	4	108	61.553
RENAULT	Master 2.5dCi Ch.DCb.Vol.L120	2006-2010	D	2464	2	88	67.333
RENAULT	Master 2.5dCi Ch.DCb.Vol.L150	2006-2010	D	2464	2	108	71.987
RENAULT	Master 2.5dCi Ch.Vol. 3500M 10	2003-2006	D	2463	2	74	55.364
RENAULT	Master 2.5dCi Ch.Vol. 3500M 12	2003-2006	D	2463	2	88	58.966
RENAULT	Master 2.5dCi Ch.Vol. 3500M120	2006-2010	D	2464	2	88	61.880
RENAULT	Master 2.5DCi Cha.DobleCabinaL	1998-2003	D	2499	4	85	40.313
RENAULT	Master 2.5dCi GV 3500 20m3 120	2006-2010	D	2464	3	88	68.170
RENAULT	Master 2.5dCi GV 3500 20m3 150	2006-2010	D	2464	3	108	71.842
RENAULT	Master 2.5dCi P.Cb. 3500LN 120	2006-2010	D	2464	2	88	52.682
RENAULT	Master 2.5dCi P.Cb. 3500LN 150	2006-2010	D	2464	2	108	56.935
RENAULT	Master 2.5dCi P.Cb. 3500MN 120	2006-2010	D	2464	2	88	52.500
RENAULT	Master 2.5dCi P.Cb. 3500MN 150	2006-2010	D	2464	2	108	55.736
RENAULT	Master 2.8 dTi Dob cab volq 35	1998-2003	D	2799	4	85	20.665
RENAULT	Master 2.8dTi Cha.Cabina Largo	1998-2003	D	2799	2	85	16.593
RENAULT	Master 2.8dTi Cha.Cabina Medio	1998-2003	D	2799	2	85	34.205
RENAULT	Master 2.8dTi Cha.DobleCabina	1998-2003	D	2799	4	85	18.324
RENAULT	Master 2.8dTi Chas. volq Medio	1998-2003	D	2799	2	85	39.397
RENAULT	Master 3.0dCi Ch.Cb. 3500L 140	2003-2006	D	2953	2	103	56.382
RENAULT	Master 3.0dCi Ch.Cb. 3500M 140	2003-2006	D	2953	2	103	55.129
RENAULT	Master 3.0dCi Ch.Cb. Prop.120	2003-2006	D	2953	2	88	59.905
RENAULT	Master 3.0dCi Ch.Cb. Prop.140	2003-2006	D	2953	2	115	66.953
RENAULT	Master 3.0dCi Ch.DCb. 3500L	2003-2006	D	2953	4	103	60.532
RENAULT	Master 3.0dCi Ch.Vol. 3500M	2003-2006	D	2953	2	103	62.333
RENAULT	Master Ch.Cb. dCi 110 T L2 3500	2014-	D	2298	2	81	23.110
RENAULT	Master Ch.Cb. dCi 110 T L3 3500	2014-	D	2298	2	81	23.612
RENAULT	Master Ch.Cb. dCi 125 P L2 3500	2010-2014	D	2298	2	92	23.110
RENAULT	Master Ch.Cb. dCi 125 P L2 3500	2014-	D	2298	2	92	24.949
RENAULT	Master Ch.Cb. dCi 125 P L2 3500 RG	2010-2014	D	2298	2	92	24.417
RENAULT	Master Ch.Cb. dCi 125 P L2 3500 RG	2014-	D	2298	2	92	26.392
RENAULT	Master Ch.Cb. dCi 125 P L3 3500 RG	2010-2014	D	2298	2	92	24.417
RENAULT	Master Ch.Cb. dCi 125 P L3 3500 RG	2014-	D	2298	2	92	26.392
RENAULT	Master Ch.Cb. dCi 125 P L4 3500 RG	2010-2014	D	2298	2	92	24.949
RENAULT	Master Ch.Cb. dCi 125 P L4 3500 RG	2014-	D	2298	2	92	26.969
RENAULT	Master Ch.Cb. dCi 125 T L2 3500	2010-2014	D	2298	2	92	22.092
RENAULT	Master Ch.Cb. dCi 125 T L2 3500	2014-	D	2298	2	92	24.022
RENAULT	Master Ch.Cb. dCi 125 T L3 3500	2010-2014	D	2298	2	92	22.548
RENAULT	Master Ch.Cb. dCi 125 T L3 3500	2014-	D	2298	2	92	24.523
RENAULT	Master Ch.Cb. dCi 135 P Energy L2 3500	2014-	D	2298	2	99	25.906
RENAULT	Master Ch.Cb. dCi 135 P Energy L2 3500 RG	2014-	D	2298	2	99	27.349
RENAULT	Master Ch.Cb. dCi 135 P Energy L3 3500 RG	2014-	D	2298	2	99	27.349
RENAULT	Master Ch.Cb. dCi 135 P Energy L4 3500 RG	2014-	D	2298	2	99	27.927
RENAULT	Master Ch.Cb. dCi 135 T Energy L2 3500	2014-	D	2298	2	99	24.979
RENAULT	Master Ch.Cb. dCi 135 T Energy L3 3500	2014-	D	2298	2	99	25.480
RENAULT	Master Ch.Cb. dCi 150 P L2 3500	2010-2014	D	2298	2	107	24.341
RENAULT	Master Ch.Cb. dCi 150 P L2 3500 RG	2010-2014	D	2298	2	107	25.648
RENAULT	Master Ch.Cb. dCi 150 P L3 3500 RG	2010-2014	D	2298	2	107	25.648
RENAULT	Master Ch.Cb. dCi 150 P L4 3500 RG	2010-2014	D	2298	2	107	26.195
RENAULT	Master Ch.Cb. dCi 150 T L2 3500	2010-2014	D	2298	2	107	23.323
RENAULT	Master Ch.Cb. dCi 150 T L3 3500	2010-2014	D	2298	2	107	23.794
RENAULT	Master Ch.Cb. dCi 165 P Energy L2 3500	2014-	D	2298	2	121	26.696
RENAULT	Master Ch.Cb. dCi 165 P Energy L2 3500 RG	2014-	D	2298	2	121	28.139
RENAULT	Master Ch.Cb. dCi 165 P Energy L3 3500 RG	2014-	D	2298	2	121	28.139



Precios medios de los vehículos comerciales e industriales ligeros usados durante el primer año posterior a su primera matriculación para el año 2019.

G/D/B: Gasolina, Diesel, Biodiesel.

Cilindrada C.C.: Cilindrada en centímetros cúbicos.

P kW: Potencia en kilovatios.

Marca	Modelo-Tipo	Periodo Comercial	G/D/B	Cilindrada C.C.	Puertas	P kW	PMMVC Valor Euros
RENAULT	Master Ch.Cb. dCi 165 P Energy L4 3500 RG	2014-	D	2298	2	121	28.717
RENAULT	Master Ch.Cb. dCi 165 T Energy L2 3500	2014-	D	2298	2	121	25.769
RENAULT	Master Ch.Cb. dCi 165 T Energy L3 3500	2014-	D	2298	2	121	26.270
RENAULT	Master Ch.DCb. dCi 125 T L3 3500	2010-2014	D	2298	4	92	24.098
RENAULT	Master Ch.DCb. dCi 125 T L3 3500	2014-	D	2298	4	92	26.164
RENAULT	Master Ch.DCb. dCi 135 P Energy L3 3500 RG	2014-	D	2298	4	99	28.990
RENAULT	Master Ch.DCb. dCi 135 P Energy L4 3500 RG	2014-	D	2298	4	99	29.568
RENAULT	Master Ch.DCb. dCi 135 T Energy L3 3500	2014-	D	2298	4	99	27.137
RENAULT	Master Ch.DCb. dCi 150 P L3 3500 RG	2010-2014	D	2298	4	107	27.182
RENAULT	Master Ch.DCb. dCi 150 P L4 3500 RG	2010-2014	D	2298	4	107	27.729
RENAULT	Master Ch.DCb. dCi 150 T L3 3500	2010-2014	D	2298	4	107	25.328
RENAULT	Master Ch.DCb. dCi 165 P Energy L3 3500 RG	2014-	D	2298	4	121	29.795
RENAULT	Master Ch.DCb. dCi 165 P Energy L4 3500 RG	2014-	D	2298	4	121	30.358
RENAULT	Master Ch.DCb. dCi 165 T Energy L3 3500	2014-	D	2298	4	121	27.927
RENAULT	Master Gran Voumen dCi 125 P L3 3500	2010-2014	D	2298	2	92	28.519
RENAULT	Master Gran Voumen dCi 125 P L4 3500 RG22	2010-2014	D	2298	2	92	30.175
RENAULT	Master Gran Voumen dCi 125 P L4 3500RG	2010-2014	D	2298	4	92	29.917
RENAULT	Master Gran Voumen dCi 125 T L3 3500	2010-2014	D	2298	2	92	27.532
RENAULT	Master Gran Voumen dCi 150 P L3 3500	2010-2014	D	2298	4	107	29.750
RENAULT	Master Gran Voumen dCi 150 P L4 3500 RG22	2010-2014	D	2298	2	107	31.406
RENAULT	Master Gran Voumen dCi 150 P L4 3500RG	2010-2014	D	2298	2	107	31.148
RENAULT	Master Gran Voumen dCi 150 T L3 3500	2010-2014	D	2298	2	107	28.762
RENAULT	Master Piso Cb. dCi 125 T L2H1 3500	2010-2014	D	2298	2	92	21.864
RENAULT	Master Piso Cb. dCi 125 T L2H1 3500	2014-	D	2298	2	92	23.763
RENAULT	Master Piso Cb. dCi 125 T L2H2 3500	2010-2014	D	2298	2	92	21.864
RENAULT	Master Piso Cb. dCi 125 T L2H2 3500	2014-	D	2298	2	92	23.763
RENAULT	Master Piso Cb. dCi 125 T L3H1 3500	2010-2014	D	2298	2	92	22.320
RENAULT	Master Piso Cb. dCi 125 T L3H1 3500	2014-	D	2298	2	92	24.265
RENAULT	Master Piso Cb. dCi 125 T L3H2 3500	2010-2014	D	2298	2	92	22.320
RENAULT	Master Piso Cb. dCi 125 T L3H2 3500	2014-	D	2298	2	92	24.265
RENAULT	Master Piso Cb. dCi 135 T Energy L2H1 3500	2014-	D	2298	2	99	24.721
RENAULT	Master Piso Cb. dCi 135 T Energy L2H2 3500	2014-	D	2298	2	99	24.721
RENAULT	Master Piso Cb. dCi 135 T Energy L3H1 3500	2014-	D	2298	2	99	25.222
RENAULT	Master Piso Cb. dCi 135 T Energy L3H2 3500	2014-	D	2298	2	99	25.222
RENAULT	Master Piso Cb. dCi 150 T L2H1 3500	2010-2014	D	2298	2	107	23.095
RENAULT	Master Piso Cb. dCi 150 T L2H2 3500	2010-2014	D	2298	2	107	23.095
RENAULT	Master Piso Cb. dCi 150 T L3H1 3500	2010-2014	D	2298	2	107	23.551
RENAULT	Master Piso Cb. dCi 150 T L3H2 3500	2010-2014	D	2298	2	107	23.551
RENAULT	Master Piso Cb. dCi 165 T Energy L2H1 3500	2014-	D	2298	2	121	25.511
RENAULT	Master Piso Cb. dCi 165 T Energy L2H2 3500	2014-	D	2298	2	121	25.511
RENAULT	Master Piso Cb. dCi 165 T Energy L3H1 3500	2014-	D	2298	2	121	26.012
RENAULT	Master Piso Cb. dCi 165 T Energy L3H2 3500	2014-	D	2298	2	121	26.012
RENAULT	Master Propul. ChCb. 3500C 130	2006-2010	D	2953	2	96	64.534
RENAULT	Master Propul. ChCb. 3500M 130	2006-2010	D	2953	2	96	65.297
RENAULT	Master Propul. ChCb. 3500M 150	2006-2010	D	2953	2	110	69.442
RENAULT	Master Propul. ChDCb. 3500L 15	2006-2010	D	2953	4	110	76.495
RENAULT	Master Propul. ChDCb.3500L 130	2006-2010	D	2953	4	96	71.260
RENAULT	Master Volq.DCb. dCi 125 P L3 3500 RG	2010-2014	D	2298	4	92	29.537
RENAULT	Master Volq.DCb. dCi 150 P L3 3500 RG	2010-2014	D	2298	4	107	30.768
RENAULT	Master Volquete DCb. dCi 125 P L3 3500 RG	2014-	D	2298	4	92	31.847
RENAULT	Master Volquete DCb. dCi 125 T L3 3500	2010-2014	D	2298	4	92	27.684
RENAULT	Master Volquete DCb. dCi 125 T L3 3500	2014-	D	2298	4	92	30.008
RENAULT	Master Volquete DCb. dCi 135 P En.L3 3500 RG	2014-	D	2298	4	99	32.804
RENAULT	Master Volquete DCb. dCi 135 T Energy L3 3500	2014-	D	2298	4	99	30.965
RENAULT	Master Volquete DCb. dCi 150 T L3 3500	2010-2014	D	2298	4	107	28.914
RENAULT	Master Volquete DCb. dCi 165 P En.L3 3500 RG	2014-	D	2298	4	121	33.594
RENAULT	Master Volquete DCb. dCi 165 T Energy L3 3500	2014-	D	2298	4	121	31.756
RENAULT	Master Volquete dCi 125 P L2 3500 RG	2010-2014	D	2298	2	92	29.066



Precios medios de los vehículos comerciales e industriales ligeros usados durante el primer año posterior a su primera matriculación para el año 2019.

G/D/B: Gasolina, Diesel, Biodiesel.

Cilindrada C.C.: Cilindrada en centímetros cúbicos.

P kW: Potencia en kilovatios.

Marca	Modelo-Tipo	Periodo Comercial	G/D/B	Cilindrada C.C.	Puertas	P kW	PMMVC Valor Euros
RENAULT	Master Volquete dCi 125 P L2 3500 RG	2014-	D	2298	2	92	31.345
RENAULT	Master Volquete dCi 125 P L3 3500 RG	2010-2014	D	2298	2	92	29.066
RENAULT	Master Volquete dCi 125 P L3 3500 RG	2014-	D	2298	2	92	31.345
RENAULT	Master Volquete dCi 125 T L2 3500	2010-2014	D	2298	2	92	25.678
RENAULT	Master Volquete dCi 125 T L2 3500	2014-	D	2298	2	92	27.851
RENAULT	Master Volquete dCi 135 P Energy L2 3500 RG	2014-	D	2298	2	99	32.303
RENAULT	Master Volquete dCi 135 P Energy L3 3500 RG	2014-	D	2298	2	99	32.303
RENAULT	Master Volquete dCi 135 T Energy L2 3500	2014-	D	2298	2	99	28.808
RENAULT	Master Volquete dCi 150 P L2 3500 RG	2010-2014	D	2298	2	107	30.297
RENAULT	Master Volquete dCi 150 P L3 3500 RG	2010-2014	D	2298	2	107	30.297
RENAULT	Master Volquete dCi 150 T L2 3500	2010-2014	D	2298	2	107	26.909
RENAULT	Master Volquete dCi 165 P Energy L2 3500 RG	2014-	D	2298	2	121	33.093
RENAULT	Master Volquete dCi 165 P Energy L3 3500 RG	2014-	D	2298	2	121	33.093
RENAULT	Master Volquete dCi 165 T Energy L2 3500	2014-	D	2298	2	121	29.613
RENAULT	Piso Cb. dCi 125 T L3 3500	2010-	D	2298	2	92	47.517
RENAULT	Volq.DCb. dCi 125 P L3 3500 RG	2010-	D	2298	4	92	63.715
RENAULT	Volq.DCb. dCi 150 P L3 3500 RG	2010-	D	2298	4	107	66.499
RENAULT	Volquete DCb. dCi 125 T L3 350	2010-	D	2298	4	92	59.553
RENAULT	Volquete DCb. dCi 150 T L3 350	2010-	D	2298	4	107	62.338
RENAULT	Volquete dCi 125 P L3 3500 RG	2010-	D	2298	2	92	62.667
RENAULT	Volquete dCi 125 T L2 3500	2010-	D	2298	2	92	55.062
RENAULT	Volquete dCi 150 P L3 3500 RG	2010-	D	2298	2	107	65.451
RENAULT	Volquete dCi 150 T L2 3500	2010-	D	2298	2	107	57.816
Master Combi							
RENAULT	Com.9 dCi 100 L1H1 3000	2011-2014	D	2298	4	74	42.599
RENAULT	Com.9 dCi 100 L1H1 3300	2011-2014	D	2298	4	74	43.748
RENAULT	Com.9 dCi 100 L2H2 3300	2011-2014	D	2298	4	74	45.523
RENAULT	Com.9 dCi 100 L2H2 3500	2011-2014	D	2298	4	74	46.254
RENAULT	Com.9 dCi 125 L1H1 3000	2011-2014	D	2298	4	92	44.218
RENAULT	Com.9 dCi 125 L1H1 3000 Quick.	2011-2014	D	2298	4	92	46.202
RENAULT	Com.9 dCi 125 L1H1 3300	2011-2014	D	2298	4	92	45.366
RENAULT	Com.9 dCi 125 L1H1 3300 Quick.	2011-2014	D	2298	4	92	47.350
RENAULT	Com.9 dCi 125 L2H2 3300	2011-2014	D	2298	4	92	47.141
RENAULT	Com.9 dCi 125 L2H2 3300 Quick.	2011-2014	D	2298	4	92	49.125
RENAULT	Com.9 dCi 125 L2H2 3500	2011-2014	D	2298	4	92	47.872
RENAULT	Com.9 dCi 125 L2H2 3500 Quick.	2011-2014	D	2298	4	92	49.856
RENAULT	Com.9 dCi 150 L1H1 3000	2011-2014	D	2298	4	107	46.567
RENAULT	Com.9 dCi 150 L1H1 3000 Quick.	2011-2014	D	2298	4	107	48.551
RENAULT	Com.9 dCi 150 L1H1 3300	2011-2014	D	2298	4	107	47.715
RENAULT	Com.9 dCi 150 L1H1 3300 Quick.	2011-2014	D	2298	4	107	49.699
RENAULT	Com.9 dCi 150 L2H2 3300	2011-2014	D	2298	4	107	49.490
RENAULT	Com.9 dCi 150 L2H2 3300 Quick.	2011-2014	D	2298	4	107	51.474
RENAULT	Com.9 dCi 150 L2H2 3500	2011-2014	D	2298	4	107	50.221
RENAULT	Com.9 dCi 150 L2H2 3500 Quick.	2011-2014	D	2298	4	107	52.205
RENAULT	Master 1.9dCi Com6 2800 CN 80	2003-2006	D	1870	4	59	50.508
RENAULT	Master 1.9dCi Com9 2800 CN 80	2003-2006	D	1870	4	59	51.761
RENAULT	Master 1.9DCI Combi6 2800 CN	1998-2003	D	1870	3	59	36.037
RENAULT	Master 1.9DCI Combi9 2800 CN	1998-2003	D	1870	3	59	36.953
RENAULT	Master 1.9DTI Combi6 28 CN	1998-2003	D	1870	3	59	15.983
RENAULT	Master 1.9DTI Combi9 2800 CN	1998-2003	D	1870	3	59	16.390
RENAULT	Master 2.2 DCI Combi6 2800 CN	1998-2003	D	2188	3	66	37.361
RENAULT	Master 2.2dCi Com6 2800 CN 90	2003-2006	D	2188	4	66	51.996
RENAULT	Master 2.2dCi Com6 2800 MS 90	2003-2006	D	2188	4	66	54.424
RENAULT	Master 2.2dCi Com6 3500 MS 90	2003-2006	D	2188	4	66	54.346
RENAULT	Master 2.2dCi Com9 2800 CN 90	2003-2006	D	2188	4	66	53.171
RENAULT	Master 2.2dCi Com9 2800 MS 90	2003-2006	D	2188	4	66	55.677
RENAULT	Master 2.2dCi Com9 3500 MS 90	2003-2006	D	2188	4	66	55.598
RENAULT	Master 2.2DCI Combi6 28 MS	1998-2003	D	2188	3	66	39.295



Precios medios de los vehículos comerciales e industriales ligeros usados durante el primer año posterior a su primera matriculación para el año 2019.

G/D/B: Gasolina, Diesel, Biodiesel.

Cilindrada C.C.: Cilindrada en centímetros cúbicos.

P kW: Potencia en kilovatios.

Marca	Modelo-Tipo	Periodo Comercial	G/D/B	Cilindrada C.C.	Puertas	P kW	PMMVC Valor Euros
RENAULT	Master 2.2DCi Combi6 MS 3500	1998-2003	D	2188	3	66	40.720
RENAULT	Master 2.2DCi Combi9 MS 2800	1998-2003	D	2188	3	66	40.313
RENAULT	Master 2.2DCi Combi9 MS 3500	1998-2003	D	2188	3	66	41.738
RENAULT	Master 2.2DCi Combi9 N 2800	1998-2003	D	2188	3	66	38.277
RENAULT	Master 2.5 DCi Combi6 2800 CN	1998-2003	D	2499	3	85	38.989
RENAULT	Master 2.5 DCi Combi6 2800 MS	1998-2003	D	2499	3	85	40.924
RENAULT	Master 2.5 DCi Combi6 3500 MS	1998-2003	D	2499	3	85	42.451
RENAULT	Master 2.5 DCi Combi9 2800 CN	1998-2003	D	2499	3	85	39.906
RENAULT	Master 2.5 DCi Combi9 2800 MS	1998-2003	D	2499	3	85	41.942
RENAULT	Master 2.5 DCi Combi9 3500 MS	1998-2003	D	2499	3	85	43.367
RENAULT	Master 2.5D C6 28 CN	1998-2003	D	2499	3	59	14.965
RENAULT	Master 2.5D C6 28 MS	1998-2003	D	2499	3	59	16.288
RENAULT	Master 2.5D C9 28 CN	1998-2003	D	2499	3	59	15.270
RENAULT	Master 2.5dCi C6 3500 MS Qshif	2006-2010	D	2464	4	108	64.498
RENAULT	Master 2.5dCi C9 3500 MS Qshif	2006-2010	D	2464	4	108	65.625
RENAULT	Master 2.5dCi Com6 2800 CN 100	2006-2010	D	2464	4	74	53.009
RENAULT	Master 2.5dCi Com6 2800 CN 120	2003-2006	D	2463	4	88	55.520
RENAULT	Master 2.5dCi Com6 2800 CN 120	2006-2010	D	2464	4	88	54.681
RENAULT	Master 2.5dCi Com6 2800 CN 150	2006-2010	D	2464	4	108	57.808
RENAULT	Master 2.5dCi Com6 2800 MS 120	2003-2006	D	2463	4	88	58.026
RENAULT	Master 2.5dCi Com6 2800 MS 120	2006-2010	D	2464	4	88	57.044
RENAULT	Master 2.5dCi Com6 3500 MS 120	2003-2006	D	2463	4	88	59.905
RENAULT	Master 2.5dCi Com6 3500 MS 120	2006-2010	D	2464	4	88	58.899
RENAULT	Master 2.5dCi Com6 3500 MS 150	2006-2010	D	2464	4	108	61.953
RENAULT	Master 2.5dCi Com6 Clima 120	2006-2010	D	2464	4	88	61.662
RENAULT	Master 2.5dCi Com9 2800 CN 120	2003-2006	D	2463	4	88	56.773
RENAULT	Master 2.5dCi Com9 2800 CN 120	2006-2010	D	2464	4	88	56.172
RENAULT	Master 2.5dCi Com9 2800 CN 150	2006-2010	D	2464	4	108	59.008
RENAULT	Master 2.5dCi Com9 2800 MS 120	2003-2006	D	2463	4	88	59.279
RENAULT	Master 2.5dCi Com9 2800 MS 120	2006-2010	D	2464	4	88	58.208
RENAULT	Master 2.5dCi Com9 3500 MS 120	2003-2006	D	2463	4	88	61.158
RENAULT	Master 2.5dCi Com9 3500 MS 120	2006-2010	D	2464	4	88	60.062
RENAULT	Master 2.5dCi Com9 3500 MS 150	2006-2010	D	2464	4	108	63.116
RENAULT	Master 2.5dCi Com9 Clima 120	2006-2010	D	2464	4	88	62.716
RENAULT	Master 2.8 dTi Combi6 MS 3500	1998-2003	D	2799	3	85	40.516
RENAULT	Master 2.8 DTi Combi9 2800 CN	1998-2003	D	2799	3	85	37.768
RENAULT	Master 2.8dTi Combi6 2800 CN	1998-2003	D	2799	3	85	17.713
RENAULT	Master 3.0dCi Com6 3500 MS 140	2003-2006	D	2953	4	103	63.273
RENAULT	Master 3.0dCi Com9 3500 MS 140	2003-2006	D	2953	4	103	64.447
RENAULT	Master Combi9 dCi 100 L1H1 3000	2010-2014	D	2298	4	74	21.059
RENAULT	Master Combi9 dCi 100 L1H1 3300	2010-2014	D	2298	4	74	21.621
RENAULT	Master Combi9 dCi 100 L2H2 3300	2010-2014	D	2298	4	74	22.487
RENAULT	Master Combi9 dCi 100 L2H2 3500	2010-2014	D	2298	4	74	22.837
RENAULT	Master Combi9 dCi 110 L1H1 3000	2014-	D	2298	4	81	24.599
RENAULT	Master Combi9 dCi 110 L1H1 3300	2014-	D	2298	4	81	25.237
RENAULT	Master Combi9 dCi 110 L2H2 3300	2014-	D	2298	4	81	26.240
RENAULT	Master Combi9 dCi 110 L2H2 3500	2014-	D	2298	4	81	26.635
RENAULT	Master Combi9 dCi 125 L1H1 3000	2010-2014	D	2298	4	92	21.849
RENAULT	Master Combi9 dCi 125 L1H1 3000	2014-	D	2298	4	92	25.496
RENAULT	Master Combi9 dCi 125 L1H1 3000 QS	2010-2014	D	2298	4	92	22.806
RENAULT	Master Combi9 dCi 125 L1H1 3000 QS	2014-	D	2298	4	92	26.605
RENAULT	Master Combi9 dCi 125 L1H1 3300	2010-2014	D	2298	4	92	22.396
RENAULT	Master Combi9 dCi 125 L1H1 3300	2014-	D	2298	4	92	26.134
RENAULT	Master Combi9 dCi 125 L1H1 3300 QS	2010-2014	D	2298	4	92	23.368
RENAULT	Master Combi9 dCi 125 L2H2 3300	2010-2014	D	2298	4	92	23.262
RENAULT	Master Combi9 dCi 125 L2H2 3300	2014-	D	2298	4	92	27.137
RENAULT	Master Combi9 dCi 125 L2H2 3300 QS	2010-2014	D	2298	4	92	24.219
RENAULT	Master Combi9 dCi 125 L2H2 3300 QS	2014-	D	2298	4	92	28.246



Precios medios de los vehículos comerciales e industriales ligeros usados durante el primer año posterior a su primera matriculación para el año 2019.

G/D/B: Gasolina, Diesel, Biodiesel.

Cilindrada C.C.: Cilindrada en centímetros cúbicos.

P kW: Potencia en kilovatios.

Marca	Modelo-Tipo	Periodo Comercial	G/D/B	Cilindrada C.C.	Puertas	P kW	PMMVC Valor Euros
RENAULT	Master Combi9 dCi 125 L2H2 3500	2010-2014	D	2298	4	92	23.612
RENAULT	Master Combi9 dCi 125 L2H2 3500	2014-	D	2298	4	92	27.547
RENAULT	Master Combi9 dCi 125 L2H2 3500 QS	2010-2014	D	2298	4	92	24.569
RENAULT	Master Combi9 dCi 125 L2H2 3500 QS	2014-	D	2298	4	92	28.656
RENAULT	Master Combi9 dCi 135 Energy L1H1 3000	2014-	D	2298	4	99	26.438
RENAULT	Master Combi9 dCi 135 Energy L1H1 3300	2014-	D	2298	4	99	27.091
RENAULT	Master Combi9 dCi 135 Energy L2H2 3300	2014-	D	2298	4	99	28.079
RENAULT	Master Combi9 dCi 135 Energy L2H2 3500	2014-	D	2298	4	99	28.489
RENAULT	Master Combi9 dCi 150 L1H1 3000	2010-2014	D	2298	4	107	22.973
RENAULT	Master Combi9 dCi 150 L1H1 3000 QS	2010-2014	D	2298	4	107	23.931
RENAULT	Master Combi9 dCi 150 L1H1 3300	2010-2014	D	2298	4	107	23.536
RENAULT	Master Combi9 dCi 150 L1H1 3300 QS	2010-2014	D	2298	4	107	24.493
RENAULT	Master Combi9 dCi 150 L2H2 3300	2010-2014	D	2298	4	107	24.402
RENAULT	Master Combi9 dCi 150 L2H2 3300 QS	2010-2014	D	2298	4	107	25.359
RENAULT	Master Combi9 dCi 150 L2H2 3500	2010-2014	D	2298	4	107	24.751
RENAULT	Master Combi9 dCi 150 L2H2 3500 QS	2010-2014	D	2298	4	107	25.708
RENAULT	Master Combi9 dCi 165 Energy L1H1 3000	2014-	D	2298	4	121	27.228
RENAULT	Master Combi9 dCi 165 Energy L1H1 3300	2014-	D	2298	4	121	27.881
RENAULT	Master Combi9 dCi 165 Energy L2H2 3300	2014-	D	2298	4	121	28.869
RENAULT	Master Combi9 dCi 165 Energy L2H2 3500	2014-	D	2298	4	121	29.279
Master Furgón							
RENAULT	Fg. dCi 100 T L2H2 3300	2010-2014	D	2298	4	74	49.074
RENAULT	Fg. dCi 100 T L2H2 3500	2010-2014	D	2298	4	74	49.942
RENAULT	Fg. dCi 100 T L2H3 3500	2010-2014	D	2298	4	74	50.990
RENAULT	Fg. dCi 100 T L3H2 3500	2010-2014	D	2298	4	74	48.654
RENAULT	Fg. dCi 125 P L3H2 3500	2010-2014	D	2298	4	92	55.301
RENAULT	Fg. dCi 125 P L3H2 3500 RG	2010-2014	D	2298	4	92	57.906
RENAULT	Fg. dCi 125 P L3H3 3500	2010-2014	D	2298	4	92	56.349
RENAULT	Fg. dCi 125 P L3H3 3500 RG	2010-2014	D	2298	4	92	58.954
RENAULT	Fg. dCi 125 P L4H2 3500 RG	2010-2014	D	2298	4	92	59.134
RENAULT	Fg. dCi 125 P L4H3 3500 RG	2010-2014	D	2298	4	92	60.152
RENAULT	Fg. dCi 125 T DCb. L2H2 3500	2010-2014	D	2298	4	92	57.487
RENAULT	Fg. dCi 125 T L2H2 3300	2010-2014	D	2298	4	92	50.990
RENAULT	Fg. dCi 125 T L2H2 3500	2010-2014	D	2298	4	92	51.858
RENAULT	Fg. dCi 125 T L2H3 3500	2010-2014	D	2298	4	92	52.876
RENAULT	Fg. dCi 125 T L3H2 3500	2010-2014	D	2298	4	92	52.876
RENAULT	Fg. dCi 125 T L3H3 3500	2010-2014	D	2298	4	92	53.924
RENAULT	Fg. dCi 150 P L3H2 3500	2010-2014	D	2298	4	107	58.086
RENAULT	Fg. dCi 150 P L3H2 3500 RG	2010-2014	D	2298	4	107	60.691
RENAULT	Fg. dCi 150 P L3H3 3500	2010-2014	D	2298	4	107	59.104
RENAULT	Fg. dCi 150 P L3H3 3500 RG	2010-2014	D	2298	4	107	61.709
RENAULT	Fg. dCi 150 P L4H2 3500 RG	2010-2014	D	2298	4	107	61.888
RENAULT	Fg. dCi 150 P L4H3 3500 RG	2010-2014	D	2298	4	107	62.936
RENAULT	Fg. dCi 150 T L2H2 3500	2010-2014	D	2298	4	107	54.613
RENAULT	Fg. dCi 150 T L2H3 3500	2010-2014	D	2298	4	107	55.661
RENAULT	Fg. dCi 150 T L3H2 3500	2010-2014	D	2298	4	107	55.661
RENAULT	Fg. dCi 150 T L3H3 3500	2010-2014	D	2298	4	107	56.709
RENAULT	Mast.2.5dCi Fg. 3500 LS P.Cim	2003-2006	D	2463	4	88	57.487
RENAULT	Mast.2.5dCi Fg. 3500 MS P.Clim	2003-2006	D	2463	4	88	56.289
RENAULT	Master 1.9dCi Fg. 2800 CN	2003-2006	D	1870	4	59	48.003
RENAULT	Master 1.9DCI Furg Corto 2800	1998-2003	D	1870	4	59	34.103
RENAULT	Master 1.9DTI Furg Corto 2800	1998-2003	D	1870	4	59	15.066
RENAULT	Master 2.2 DCI Furgon 2800 CN	1998-2003	D	2188	4	66	35.325
RENAULT	Master 2.2 DCI Furgón 3300 CS	1998-2003	D	2188	4	66	37.361
RENAULT	Master 2.2 DCI Furgón 3300 MS	1998-2003	D	2188	4	66	38.277
RENAULT	Master 2.2 DCI Furgon 3500 CN	1998-2003	D	2188	4	66	36.852
RENAULT	Master 2.2 DCI Furgón 3500 CS	1998-2003	D	2188	4	66	37.768
RENAULT	Master 2.2DCI Furg Corto 3300	1998-2003	D	2188	4	66	36.343



Precios medios de los vehículos comerciales e industriales ligeros usados durante el primer año posterior a su primera matriculación para el año 2019.

G/D/B: Gasolina, Diesel, Biodiesel.

Cilindrada C.C.: Cilindrada en centímetros cúbicos.

P kW: Potencia en kilovatios.

Marca	Modelo-Tipo	Periodo Comercial	G/D/B	Cilindrada C.C.	Puertas	P kW	PMMVC Valor Euros
RENAULT	Master 2.2DCI Furgón Largo Hi.	1998-2003	D	2499	4	66	40.720
RENAULT	Master 2.2DCI Furgón Largo So.	1998-2003	D	2499	4	66	39.804
RENAULT	Master 2.2DCI Furgón Medio Hi.	1998-2003	D	2188	4	66	39.804
RENAULT	Master 2.2DCI Furgón Medio So.	1998-2003	D	2188	4	66	38.786
RENAULT	Master 2.5 DCI Furgon 3300 CN	1998-2003	D	2499	4	85	37.971
RENAULT	Master 2.5 DCI Furgón 3300 CS	1998-2003	D	2499	4	85	38.989
RENAULT	Master 2.5 DCI Furgón 3300 MS	1998-2003	D	2499	4	85	39.906
RENAULT	Master 2.5 DCI Furgon 3500 CN	1998-2003	D	2499	4	85	38.480
RENAULT	Master 2.5 DCI Furgón 3500 CS	1998-2003	D	2499	4	85	39.498
RENAULT	Master 2.5D Furgón Corto 2800	1998-2003	D	2499	4	59	15.168
RENAULT	Master 2.5D Furgón Corto 3300	1998-2003	D	2499	4	59	14.863
RENAULT	Master 2.5D Furgón Medio Sobr.	1998-2003	D	2499	4	59	15.881
RENAULT	Master 2.5dCi Fg. 2800 CN 100	2003-2006	D	2463	4	74	51.213
RENAULT	Master 2.5dCi Fg. 2800 CN 100	2006-2010	D	2464	4	74	50.209
RENAULT	Master 2.5dCi Fg. 2800 CN 120	2003-2006	D	2463	4	88	53.093
RENAULT	Master 2.5dCi Fg. 2800 CN 120	2006-2010	D	2464	4	88	52.209
RENAULT	Master 2.5dCi Fg. 3300 CN 100	2003-2006	D	2463	4	74	50.743
RENAULT	Master 2.5dCi Fg. 3300 CN 120	2006-2010	D	2464	4	88	53.372
RENAULT	Master 2.5dCi Fg. 3300 CS 100	2003-2006	D	2463	4	74	53.719
RENAULT	Master 2.5dCi Fg. 3300 CS 120	2003-2006	D	2463	4	88	55.520
RENAULT	Master 2.5dCi Fg. 3300 CS 120	2006-2010	D	2464	4	88	54.572
RENAULT	Master 2.5dCi Fg. 3300 MS 100	2003-2006	D	2463	4	74	54.972
RENAULT	Master 2.5dCi Fg. 3300 MS 100	2006-2010	D	2464	4	74	53.990
RENAULT	Master 2.5dCi Fg. 3300 MS 120	2003-2006	D	2463	4	88	56.773
RENAULT	Master 2.5dCi Fg. 3300 MS 120	2006-2010	D	2464	4	88	55.736
RENAULT	Master 2.5dCi Fg. 3300CN 120	2003-2006	D	2463	4	88	54.346
RENAULT	Master 2.5dCi Fg. 3500 CN 100	2003-2006	D	2463	4	74	53.093
RENAULT	Master 2.5dCi Fg. 3500 CN 100	2006-2010	D	2464	4	74	52.391
RENAULT	Master 2.5dCi Fg. 3500 CN 120	2003-2006	D	2463	4	88	54.972
RENAULT	Master 2.5dCi Fg. 3500 CN 120	2006-2010	D	2464	4	88	53.990
RENAULT	Master 2.5dCi Fg. 3500 CS 100	2003-2006	D	2463	4	74	54.346
RENAULT	Master 2.5dCi Fg. 3500 CS 120	2003-2006	D	2463	4	88	56.147
RENAULT	Master 2.5dCi Fg. 3500 LH 100	2003-2006	D	2463	4	74	58.026
RENAULT	Master 2.5dCi Fg. 3500 LH 120	2003-2006	D	2463	4	88	59.905
RENAULT	Master 2.5dCi Fg. 3500 LH 120	2006-2010	D	2464	4	88	58.680
RENAULT	Master 2.5dCi Fg. 3500 LH 150	2006-2010	D	2464	4	108	61.844
RENAULT	Master 2.5dCi Fg. 3500 LS 100	2003-2006	D	2463	4	74	56.773
RENAULT	Master 2.5dCi Fg. 3500 LS 100	2006-2010	D	2464	4	74	55.881
RENAULT	Master 2.5dCi Fg. 3500 LS 120	2003-2006	D	2463	4	88	58.652
RENAULT	Master 2.5dCi Fg. 3500 LS 120	2006-2010	D	2464	4	88	57.626
RENAULT	Master 2.5dCi Fg. 3500 LS 150	2006-2010	D	2464	4	108	60.644
RENAULT	Master 2.5dCi Fg. 3500 MH 100	2003-2006	D	2463	4	74	56.773
RENAULT	Master 2.5dCi Fg. 3500 MH 120	2003-2006	D	2463	4	88	58.652
RENAULT	Master 2.5dCi Fg. 3500 MH 120	2006-2010	D	2464	4	88	57.517
RENAULT	Master 2.5dCi Fg. 3500 MH 150	2006-2010	D	2464	4	108	60.716
RENAULT	Master 2.5dCi Fg. 3500 MS 100	2003-2006	D	2463	4	74	55.520
RENAULT	Master 2.5dCi Fg. 3500 MS 100	2006-2010	D	2464	4	74	54.718
RENAULT	Master 2.5dCi Fg. 3500 MS 120	2003-2006	D	2463	4	88	57.400
RENAULT	Master 2.5dCi Fg. 3500 MS 120	2006-2010	D	2464	4	88	56.463
RENAULT	Master 2.5dCi Fg. 3500 MS 150	2006-2010	D	2464	4	108	59.480
RENAULT	Master 2.5dCi Fg. 3500 MS Qshi	2006-2010	D	2464	4	108	62.062
RENAULT	Master 2.5dCi Fg. C Clima 120	2006-2010	D	2464	4	88	59.189
RENAULT	Master 2.5dCi Fg. L Clima 120	2006-2010	D	2464	4	88	60.353
RENAULT	Master 2.5DCI Furg. Corto 2800	1998-2003	D	2499	4	85	36.953
RENAULT	Master 2.5DCI Furg. Largo Hipe	1998-2003	D	2499	4	85	42.451
RENAULT	Master 2.5DCI Furg. Largo Sobr	1998-2003	D	2499	4	85	41.433
RENAULT	Master 2.5DCI Furg. Medio Hip.	1998-2003	D	2499	4	85	41.433
RENAULT	Master 2.5DCI Furg. Medio Sobr	1998-2003	D	2499	4	85	40.415



Precios medios de los vehículos comerciales e industriales ligeros usados durante el primer año posterior a su primera matriculación para el año 2019.

G/D/B: Gasolina, Diesel, Biodiesel.

Cilindrada C.C.: Cilindrada en centímetros cúbicos.

P kW: Potencia en kilovatios.

Marca	Modelo-Tipo	Periodo Comercial	G/D/B	Cilindrada C.C.	Puertas	P kW	PMMVC Valor Euros
RENAULT	Master 2.8dTi Fur.Corto Sobre.	1998-2003	D	2799	4	85	17.611
RENAULT	Master 2.8dTi Fur.Largo Hiper.	1998-2003	D	2799	4	85	19.240
RENAULT	Master 2.8dTi Fur.Largo Sobre.	1998-2003	D	2799	4	85	18.935
RENAULT	Master 2.8dTi Fur.Medio Sobre.	1998-2003	D	2799	4	85	18.324
RENAULT	Master 2.8dTi Furg. Corto 2800	1998-2003	D	2799	4	85	35.019
RENAULT	Master 3.0dCi Fg. 3500 CN	2003-2006	D	2953	4	103	54.580
RENAULT	Master 3.0dCi Fg. 3500 CS	2003-2006	D	2953	4	103	55.833
RENAULT	Master 3.0dCi Fg. 3500 LH 140	2003-2006	D	2953	4	103	63.273
RENAULT	Master 3.0dCi Fg. 3500 LS 140	2003-2006	D	2953	4	103	62.020
RENAULT	Master 3.0dCi Fg. 3500 MH	2003-2006	D	2953	4	103	62.020
RENAULT	Master 3.0dCi Fg. 3500 MS	2003-2006	D	2953	4	103	60.767
RENAULT	Master Fg. DCb. dCi 125 T L2H2 3500	2010-2014	D	2298	5	92	24.933
RENAULT	Master Fg. DCb. dCi 125 T L3H2 3500	2010-2014	D	2298	5	92	25.374
RENAULT	Master Fg. DCb. dCi 150 T L2H2 3500	2010-2014	D	2298	5	107	26.088
RENAULT	Master Fg. DCb. dCi 150 T L3H2 3500	2010-2014	D	2298	5	107	26.514
RENAULT	Master Fg. dCi 100 T L1H1 2800	2010-2014	D	2298	4	74	20.026
RENAULT	Master Fg. dCi 100 T L1H1 3500	2010-2014	D	2298	4	74	20.953
RENAULT	Master Fg. dCi 100 T L1H2 3300	2010-2014	D	2298	4	74	21.013
RENAULT	Master Fg. dCi 100 T L1H2 3500	2010-2014	D	2298	4	74	21.378
RENAULT	Master Fg. dCi 100 T L2H2 3300	2010-2014	D	2298	4	74	21.454
RENAULT	Master Fg. dCi 100 T L2H2 3500	2010-2014	D	2298	4	74	21.819
RENAULT	Master Fg. dCi 100 T L2H3 3500	2010-2014	D	2298	4	74	22.244
RENAULT	Master Fg. dCi 100 T L3H2 3500	2010-2014	D	2298	4	74	22.244
RENAULT	Master Fg. dCi 100 T L3H3 3500	2010-2014	D	2298	4	74	22.685
RENAULT	Master Fg. dCi 110 T L1H1 2800	2014-	D	2298	4	81	22.928
RENAULT	Master Fg. dCi 110 T L1H1 3300	2014-	D	2298	4	81	23.551
RENAULT	Master Fg. dCi 110 T L1H1 3500	2014-	D	2298	4	81	23.976
RENAULT	Master Fg. dCi 110 T L1H2 3300	2014-	D	2298	4	81	24.037
RENAULT	Master Fg. dCi 110 T L1H2 3500	2014-	D	2298	4	81	24.462
RENAULT	Master Fg. dCi 110 T L2H2 3300	2014-	D	2298	4	81	24.538
RENAULT	Master Fg. dCi 110 T L2H2 3500	2014-	D	2298	4	81	24.964
RENAULT	Master Fg. dCi 110 T L2H3 3500	2014-	D	2298	4	81	25.450
RENAULT	Master Fg. dCi 110 T L3H2 3500	2014-	D	2298	4	81	25.450
RENAULT	Master Fg. dCi 110 T L3H3 3500	2014-	D	2298	4	81	25.951
RENAULT	Master Fg. dCi 125 P L3H2 3500	2010-2014	D	2298	4	92	24.037
RENAULT	Master Fg. dCi 125 P L3H2 3500	2014-	D	2298	4	92	27.319
RENAULT	Master Fg. dCi 125 P L3H2 3500 RG	2010-2014	D	2298	4	92	25.116
RENAULT	Master Fg. dCi 125 P L3H2 3500 RG	2014-	D	2298	4	92	28.534
RENAULT	Master Fg. dCi 125 P L3H3 3500	2010-2014	D	2298	4	92	24.462
RENAULT	Master Fg. dCi 125 P L3H3 3500	2014-	D	2298	4	92	27.805
RENAULT	Master Fg. dCi 125 P L3H3 3500 RG	2010-2014	D	2298	4	92	25.541
RENAULT	Master Fg. dCi 125 P L3H3 3500 RG	2014-	D	2298	4	92	29.021
RENAULT	Master Fg. dCi 125 P L4H2 3500 RG	2010-2014	D	2298	4	92	25.617
RENAULT	Master Fg. dCi 125 P L4H2 3500 RG	2014-	D	2298	4	92	29.097
RENAULT	Master Fg. dCi 125 P L4H3 3500 RG	2010-2014	D	2298	4	92	26.058
RENAULT	Master Fg. dCi 125 T L1H1 2800	2010-2014	D	2298	4	92	20.816
RENAULT	Master Fg. dCi 125 T L1H1 2800	2014-	D	2298	4	92	23.824
RENAULT	Master Fg. dCi 125 T L1H1 3300	2014-	D	2298	4	92	24.432
RENAULT	Master Fg. dCi 125 T L1H1 3500	2010-2014	D	2298	4	92	21.743
RENAULT	Master Fg. dCi 125 T L1H1 3500	2014-	D	2298	4	92	24.857
RENAULT	Master Fg. dCi 125 T L1H2 3300	2010-2014	D	2298	4	92	21.819
RENAULT	Master Fg. dCi 125 T L1H2 3300	2014-	D	2298	4	92	24.933
RENAULT	Master Fg. dCi 125 T L1H2 3500	2010-2014	D	2298	4	92	22.168
RENAULT	Master Fg. dCi 125 T L1H2 3500	2014-	D	2298	4	92	25.344
RENAULT	Master Fg. dCi 125 T L2H2 3300	2010-2014	D	2298	4	92	22.244
RENAULT	Master Fg. dCi 125 T L2H2 3300	2014-	D	2298	4	92	25.420
RENAULT	Master Fg. dCi 125 T L2H2 3500	2010-2014	D	2298	4	92	22.609
RENAULT	Master Fg. dCi 125 T L2H2 3500	2014-	D	2298	4	92	25.845



Precios medios de los vehículos comerciales e industriales ligeros usados durante el primer año posterior a su primera matriculación para el año 2019.

G/D/B: Gasolina, Diesel, Biodiesel.

Cilindrada C.C.: Cilindrada en centímetros cúbicos.

P kW: Potencia en kilovatios.

Marca	Modelo-Tipo	Periodo Comercial	G/D/B	Cilindrada C.C.	Puertas	P kW	PMMVC Valor Euros
RENAULT	Master Fg. dCi 125 T L2H2 3500 S.L. Clima	2010-2014	D	2298	4	92	19.661
RENAULT	Master Fg. dCi 125 T L2H3 3500	2010-2014	D	2298	4	92	23.034
RENAULT	Master Fg. dCi 125 T L2H3 3500	2014-	D	2298	4	92	26.331
RENAULT	Master Fg. dCi 125 T L3H2 3500	2010-2014	D	2298	4	92	23.034
RENAULT	Master Fg. dCi 125 T L3H2 3500	2014-	D	2298	4	92	26.331
RENAULT	Master Fg. dCi 125 T L3H2 3500 S.L. Clima	2010-2014	D	2298	4	92	20.026
RENAULT	Master Fg. dCi 125 T L3H3 3500	2010-2014	D	2298	4	92	23.460
RENAULT	Master Fg. dCi 125 T L3H3 3500	2014-	D	2298	4	92	26.833
RENAULT	Master Fg. dCi 135 P Energy TT L3H2 3500	2014-	D	2298	4	99	28.261
RENAULT	Master Fg. dCi 135 P Energy TT L3H2 3500 RG	2014-	D	2298	4	99	29.476
RENAULT	Master Fg. dCi 135 P Energy TT L3H3 3500	2014-	D	2298	4	99	28.747
RENAULT	Master Fg. dCi 135 P Energy TT L3H3 3500 RG	2014-	D	2298	4	99	29.963
RENAULT	Master Fg. dCi 135 P Energy TT L4H2 3500	2014-	D	2298	4	99	28.823
RENAULT	Master Fg. dCi 135 P Energy TT L4H2 3500 RG	2014-	D	2298	4	99	30.039
RENAULT	Master Fg. dCi 135 P Energy TT L4H3 3500	2014-	D	2298	4	99	29.324
RENAULT	Master Fg. dCi 135 P Energy TT L4H3 3500 RG	2014-	D	2298	4	99	30.525
RENAULT	Master Fg. dCi 135 T Energy TT L1H1 2800	2014-	D	2298	4	99	24.766
RENAULT	Master Fg. dCi 135 T Energy TT L1H1 3300	2014-	D	2298	4	99	25.374
RENAULT	Master Fg. dCi 135 T Energy TT L1H1 3500	2014-	D	2298	4	99	25.799
RENAULT	Master Fg. dCi 135 T Energy TT L1H2 3300	2014-	D	2298	4	99	25.860
RENAULT	Master Fg. dCi 135 T Energy TT L1H2 3500	2014-	D	2298	4	99	26.286
RENAULT	Master Fg. dCi 135 T Energy TT L2H2 3300	2014-	D	2298	4	99	26.362
RENAULT	Master Fg. dCi 135 T Energy TT L2H2 3500	2014-	D	2298	4	99	26.787
RENAULT	Master Fg. dCi 135 T Energy TT L2H3 3500	2014-	D	2298	4	99	27.273
RENAULT	Master Fg. dCi 135 T Energy TT L3H2 3500	2014-	D	2298	4	99	27.273
RENAULT	Master Fg. dCi 135 T Energy TT L3H3 3500	2014-	D	2298	4	99	27.775
RENAULT	Master Fg. dCi 150 P L3H2 3500	2010-2014	D	2298	4	107	25.192
RENAULT	Master Fg. dCi 150 P L3H2 3500 RG	2010-2014	D	2298	4	107	26.270
RENAULT	Master Fg. dCi 150 P L3H3 3500	2010-2014	D	2298	4	107	25.617
RENAULT	Master Fg. dCi 150 P L3H3 3500 RG	2010-2014	D	2298	4	107	26.696
RENAULT	Master Fg. dCi 150 P L4H2 3500 RG	2010-2014	D	2298	4	107	26.772
RENAULT	Master Fg. dCi 150 P L4H3 3500 RG	2010-2014	D	2298	4	107	27.197
RENAULT	Master Fg. dCi 150 T L2H2 3500	2010-2014	D	2298	4	107	23.748
RENAULT	Master Fg. dCi 150 T L2H3 3500	2010-2014	D	2298	4	107	24.189
RENAULT	Master Fg. dCi 150 T L3H2 3500	2010-2014	D	2298	4	107	24.189
RENAULT	Master Fg. dCi 150 T L3H3 3500	2010-2014	D	2298	4	107	24.614
RENAULT	Master Fg. dCi 165 P Energy TT L3H2 3500	2014-	D	2298	4	121	29.036
RENAULT	Master Fg. dCi 165 P Energy TT L3H2 3500 RG	2014-	D	2298	4	121	30.251
RENAULT	Master Fg. dCi 165 P Energy TT L3H3 3500	2014-	D	2298	4	121	29.522
RENAULT	Master Fg. dCi 165 P Energy TT L3H3 3500 RG	2014-	D	2298	4	121	30.738
RENAULT	Master Fg. dCi 165 P Energy TT L4H2 3500	2014-	D	2298	4	121	29.598
RENAULT	Master Fg. dCi 165 P Energy TT L4H2 3500 RG	2014-	D	2298	4	121	30.813
RENAULT	Master Fg. dCi 165 P Energy TT L4H3 3500	2014-	D	2298	4	121	30.099
RENAULT	Master Fg. dCi 165 P Energy TT L4H3 3500 RG	2014-	D	2298	4	121	31.315
RENAULT	Master Fg. dCi 165 T Energy TT L2H2 3300	2014-	D	2298	4	121	27.137
RENAULT	Master Fg. dCi 165 T Energy TT L2H2 3500	2014-	D	2298	4	121	27.562
RENAULT	Master Fg. dCi 165 T Energy TT L2H3 3500	2014-	D	2298	4	121	28.063
RENAULT	Master Fg. dCi 165 T Energy TT L3H2 3500	2014-	D	2298	4	121	28.063
RENAULT	Master Fg. dCi 165 T Energy TT L3H3 3500	2014-	D	2298	4	121	28.550
RENAULT	Master Fg.DCb. dCi 110 T L2H2 3500	2014-	D	2298	5	81	27.592
RENAULT	Master Fg.DCb. dCi 110 T L3H2 3500	2014-	D	2298	5	81	28.094
RENAULT	Master Fg.DCb. dCi 125 T L2H2 3500	2014-	D	2298	5	92	28.474
RENAULT	Master Fg.DCb. dCi 125 T L3H2 3500	2014-	D	2298	5	92	28.975
RENAULT	Master Fg.DCb. dCi 135 T EnergyTT L2H2 3500	2014-	D	2298	5	99	29.416
RENAULT	Master Fg.DCb. dCi 135 T EnergyTT L3H2 3500	2014-	D	2298	5	99	29.917
RENAULT	Master Fg.DCb. dCi 165 T Energy TT L2H2 3500	2014-	D	2298	5	121	30.191
RENAULT	Master Fg.DCb. dCi 165 T EnergyTT L3H2 3500	2014-	D	2298	5	121	30.692
RENAULT	Master Propul. Furgon 3500L 13	2006-2010	D	2953	5	96	81.731



Precios medios de los vehículos comerciales e industriales ligeros usados durante el primer año posterior a su primera matriculación para el año 2019.

G/D/B: Gasolina, Diesel, Biodiesel.

Cilindrada C.C.: Cilindrada en centímetros cúbicos.

P kW: Potencia en kilovatios.

Marca	Modelo-Tipo	Periodo Comercial	G/D/B	Cilindrada C.C.	Puertas	P kW	PMMVC Valor Euros
RENAULT	Master Propul. Furgon 3500L 15	2006-2010	D	2953	5	110	89.075
RENAULT	Master Propul. Furgon 3500L130	2006-2010	D	2953	5	96	81.731
Trafic Chasis Cabina							
RENAULT	Trafic Minibus	1989-2001	D	1870	4	45	13.947
Trafic Combi							
RENAULT	Tr.1.9DCi Passenger Auth. 80	2001-2006	D	1870	5	59	50.743
RENAULT	Tr.1.9DCi Passenger Auth.100	2001-2006	D	1870	5	74	53.535
RENAULT	Tr.1.9DCi Passenger Priv. 100	2001-2006	D	1870	5	74	57.547
RENAULT	Tr.1.9DCi Passenger Priv. 80	2001-2006	D	1870	5	59	53.328
RENAULT	Traf 1.9DCi Combi6 27 CN 100	2001-2006	D	1870	4	74	49.403
RENAULT	Traf 1.9DCi Combi6 27 P.Clim 1	2001-2006	D	1870	4	74	51.858
RENAULT	Traf 1.9DCi Combi6 29 CN 100	2001-2006	D	1870	4	74	50.122
RENAULT	Traf 1.9DCi Combi6 29 LN 100	2001-2006	D	1870	4	74	50.960
RENAULT	Traf 1.9DCi Combi9 27 CN 100	2001-2006	D	1870	4	74	50.840
RENAULT	Traf 1.9DCi Combi9 27 P. Clim	2001-2006	D	1870	4	74	53.355
RENAULT	Traf 1.9DCi Combi9 29 CN 100	2001-2006	D	1870	4	74	51.619
RENAULT	Traf. 1.9 DCi Gener.Expres.100	2001-2006	D	1870	5	74	60.610
RENAULT	Traf. 1.9 DCi Gener.Privil.100	2001-2006	D	1870	5	74	66.469
RENAULT	Traf. 1.9dCi Com.6 27 CN 100	2006-	D	1870	4	74	50.181
RENAULT	Traf. 1.9dCi Com.6 29 CN 100	2006-	D	1870	4	74	50.900
RENAULT	Traf. 1.9dCi Com.6 29 LN 100	2006-	D	1870	4	74	51.798
RENAULT	Traf. 1.9dCi Com.9 27 CN 100	2006-	D	1870	4	74	51.678
RENAULT	Traf. 1.9dCi Com.9 29 CN 100	2006-	D	1870	4	74	52.397
RENAULT	Traf. 1.9dCi Com.9 29LN 100	2006-	D	1870	4	74	53.235
RENAULT	Traf. 1.9DCi Combi9 29LN 100	2001-2006	D	1870	4	74	52.457
RENAULT	Traf. 2.0dCi Black Ed. L QS 115 E5 Opti	2014-	D	1995	4	85	29.005
RENAULT	Traf. 2.0dCi Com.6 27 CN 115	2006-	D	1995	4	85	54.536
RENAULT	Traf. 2.0dCi Com.6 27 CN 90	2006-	D	1995	4	66	53.118
RENAULT	Traf. 2.0dCi Com.6 29 CN 115	2006-	D	1995	4	85	55.263
RENAULT	Traf. 2.0dCi Com.6 29 LN 115	2006-	D	1995	4	85	57.590
RENAULT	Traf. 2.0dCi Com.6 Clima 115	2006-	D	1995	4	85	57.735
RENAULT	Traf. 2.0dCi Com.9 27 CN 115	2006-	D	1995	4	85	55.990
RENAULT	Traf. 2.0dCi Com.9 29 CN 115	2006-	D	1995	4	85	56.717
RENAULT	Traf. 2.0dCi Com.9 29 LN 115	2006-	D	1995	4	85	59.080
RENAULT	Traf. 2.0dCi Com.9 Clima 115	2006-	D	1995	4	85	59.226
RENAULT	Traf. 2.0dCi Combi Mixto 5/6-N1-29 L E5	2014-	D	1995	4	66	24.310
RENAULT	Traf. 2.0dCi ComMixto 5/6-N1-29 L 115 E5	2014-	D	1995	4	85	25.389
RENAULT	Traf. 2.0dCi Gener.Priv. 115	2006-	D	1995	4	85	72.714
RENAULT	Traf. 2.0dCi Generation Privilege 115 E5	2014-	D	1995	4	85	30.221
RENAULT	Traf. 2.0dCi Generation Privilege QS 115 E5	2014-	D	1995	4	85	31.011
RENAULT	Traf. 2.0dCi Pass.Priv. 115	2006-	D	1995	4	85	63.589
RENAULT	Traf. 2.0dCi Pass.Priv. L 115	2006-	D	1995	4	85	65.806
RENAULT	Traf. 2.5 DCi Gener.Expres.140	2001-2006	D	2464	5	103	64.369
RENAULT	Traf. 2.5 DCi Gener.Privil140	2001-2006	D	2464	5	103	70.182
RENAULT	Traf. 2.5dCi Com.6 27 CN 150	2006-	D	2464	4	108	58.899
RENAULT	Traf. 2.5dCi Com.6 27 CN 150 F	2006-	D	2464	4	108	57.408
RENAULT	Traf. 2.5dCi Com.6 27 CN Q.FAP	2006-	D	2464	4	108	59.844
RENAULT	Traf. 2.5dCi Com.6 27 CN Quick	2006-	D	2464	4	108	59.844
RENAULT	Traf. 2.5dCi Com.6 29 CN 150	2006-	D	2464	4	108	58.135
RENAULT	Traf. 2.5dCi Com.6 29 CN 150 F	2006-	D	2464	4	108	58.135
RENAULT	Traf. 2.5dCi Com.6 29 LN 150	2006-	D	2464	4	108	60.535
RENAULT	Traf. 2.5dCi Com.9 27 CN 150	2006-	D	2464	4	108	60.426
RENAULT	Traf. 2.5dCi Com.9 27 CN 150 F	2006-	D	2464	4	108	58.899
RENAULT	Traf. 2.5dCi Com.9 27 CN Q.FAP	2006-	D	2464	4	108	61.298
RENAULT	Traf. 2.5dCi Com.9 27 CN Quick	2006-	D	2464	4	108	61.298
RENAULT	Traf. 2.5dCi Com.9 29 CN 150	2006-	D	2464	4	108	59.626
RENAULT	Traf. 2.5dCi Com.9 29 CN 150 F	2006-	D	2464	4	108	59.626
RENAULT	Traf. 2.5dCi Com.9 29 LN 150	2006-	D	2464	4	108	62.025



Precios medios de los vehículos comerciales e industriales ligeros usados durante el primer año posterior a su primera matriculación para el año 2019.

G/D/B: Gasolina, Diesel, Biodiesel.

Cilindrada C.C.: Cilindrada en centímetros cúbicos.

P kW: Potencia en kilovatios.

Marca	Modelo-Tipo	Periodo Comercial	G/D/B	Cilindrada C.C.	Puertas	P kW	PMMVC Valor Euros
RENAULT	Traf. 2.5dCi Com.9 29 LN 150 F	2006-	D	2464	4	108	60.498
RENAULT	Traf. 2.5dCi Gener.Priv 150	2006-	D	2464	4	108	76.495
RENAULT	Traf. 2.5dCi Gener.Priv 150 FA	2006-	D	2464	4	108	74.968
RENAULT	Traf. 2.5dCi Gener.Priv Quick	2006-	D	2464	4	108	78.968
RENAULT	Traf. 2.5dCi Pass.Priv 150 FAP	2006-	D	2464	4	108	65.988
RENAULT	Traf. 2.5dCi Pass.Priv Quick F	2006-	D	2464	4	108	68.388
RENAULT	Traf. 2.5dCi Pass.Priv. 150	2006-	D	2464	4	108	67.370
RENAULT	Traf. 2.5dCi Pass.Priv. L 150	2006-	D	2464	4	108	69.588
RENAULT	Traf. 2.5dCi Pass.Priv. L Quic	2006-	D	2464	4	108	72.060
RENAULT	Traf. 2.5dCi Pass.Priv. Quick	2006-	D	2464	4	108	69.842
RENAULT	Traf.2.5DCi Combi9 27 PackClim	2001-2006	D	2464	4	103	57.068
RENAULT	Trafic 1.9DCi Combi6 27CN 80	2001-2006	D	1870	4	59	47.906
RENAULT	Trafic 1.9DCi Combi6 29CN 80	2001-2006	D	1870	4	59	47.127
RENAULT	Trafic 1.9DCi Combi6 29LN 80	2001-2006	D	1870	4	59	47.966
RENAULT	Trafic 1.9DCi Combi9 27CN 80	2001-2006	D	1870	4	59	47.906
RENAULT	Trafic 1.9DCi Combi9 29CN 80	2001-2006	D	1870	4	59	48.624
RENAULT	Trafic 1.9DCi Combi9 29LN 80	2001-2006	D	1870	4	59	49.463
RENAULT	Trafic 1000 Combi 6	1989-2001	D	1870	4	45	12.318
RENAULT	Trafic 1000 Combi 9	1989-2001	D	1870	4	45	13.438
RENAULT	Trafic 2.0dCi Black Edition 115 E5	2014-	D	1995	4	85	26.924
RENAULT	Trafic 2.0dCi Black Edition L 115 E5	2014-	D	1995	4	85	27.790
RENAULT	Trafic 2.0dCi Black Edition L 115 E5 Opti	2014-	D	1995	4	85	28.063
RENAULT	Trafic 2.0dCi Black Edition L QS 115 E5	2014-	D	1995	4	85	28.732
RENAULT	Trafic 2.0dCi Black Edition QS 115 E5	2014-	D	1995	4	85	27.866
RENAULT	Trafic 2.0dCi Passenger Com9 29L 115 E5 Opti	2014-	D	1995	4	85	26.149
RENAULT	Trafic 2.0dCi Passenger Combi9 27C 115 E5	2014-	D	1995	4	85	25.252
RENAULT	Trafic 2.0dCi Passenger Combi9 27C E5	2014-	D	1995	4	66	24.174
RENAULT	Trafic 2.0dCi Passenger Combi9 29L 115 E5	2014-	D	1995	4	85	25.875
RENAULT	Trafic 2.0dCi Passenger Combi9 29L E5	2014-	D	1995	4	66	24.781
RENAULT	Trafic 2.0dCi Passenger Combi9 29L E5 Opti	2014-	D	1995	4	66	25.070
RENAULT	Trafic 2.5 DCi Combi 6 27 CN	2001-2006	D	2464	4	103	53.116
RENAULT	Trafic 2.5 DCi Combi 6 29 CN	2001-2006	D	2464	4	103	53.834
RENAULT	Trafic 2.5 DCi Combi 6 29 LN	2001-2006	D	2464	4	103	54.673
RENAULT	Trafic 2.5 DCi Combi 9 27 CN	2001-2006	D	2464	4	103	54.613
RENAULT	Trafic 2.5 DCi Combi 9 29 CN	2001-2006	D	2464	4	103	53.774
RENAULT	Trafic 2.5 DCi Combi 9 29 LN	2001-2006	D	2464	4	103	56.170
RENAULT	Trafic 2.5DCi Combi 6 27 Pack	2001-2006	D	2464	4	103	55.631
RENAULT	Trafic 2.5DCi Passenger Auth.	2001-2006	D	2464	5	103	57.248
RENAULT	Trafic 2.5DCi Passenger Priv.	2001-2006	D	2464	5	103	61.260
RENAULT	Trafic Passenger 9 1.6dCi Edition 115	2014-	D	1598	5	85	29.644
RENAULT	Trafic Passenger 9 1.6dCi TT En.Edition 120	2014-	D	1598	5	88	30.282
RENAULT	Trafic Passenger 9 1.6dCi TT En.Edition 140	2014-	D	1598	5	103	31.209
RENAULT	Trafic Passenger Combi 9 1.6dCi 115	2014-	D	1598	4	85	28.732
RENAULT	Trafic Passenger Combi 9 1.6dCi 90	2014-	D	1598	4	66	27.456
RENAULT	Trafic Passenger Combi 9 1.6dCi TT Energy 120	2014-	D	1598	4	88	29.370
RENAULT	Trafic Passenger Combi 9 1.6dCi TT Energy 140	2014-	D	1598	4	103	30.282
Trafic Furgón							
RENAULT	Tr. 1.9DCi Fg. 27CN P.Cli 100	2001-2006	D	1870	4	74	49.702
RENAULT	Tr. 2.5DCi Furgon 27 CN P.Cli	2001-2006	D	2464	4	103	53.475
RENAULT	Traf. 1.9dCi Fg. 27 CN 100	2006-	D	1870	4	74	48.026
RENAULT	Traf. 1.9dCi Fg. 29 CN 100	2006-	D	1870	4	74	48.744
RENAULT	Traf. 1.9dCi Fg. 29 CSob 100	2006-	D	1870	4	74	50.960
RENAULT	Traf. 1.9dCi Fg. 29 LN 100	2006-	D	1870	4	74	49.583
RENAULT	Traf. 1.9dCi Fg. 29 LSob 100	2006-	D	1870	4	74	51.798
RENAULT	Traf. 2.0dCi Fg. 27 CN 115	2006-	D	1995	4	85	52.173
RENAULT	Traf. 2.0dCi Fg. 27 CN 90	2006-	D	1995	4	66	49.737
RENAULT	Traf. 2.0dCi Fg. 29 CN 115	2006-	D	1995	4	85	54.318
RENAULT	Traf. 2.0dCi Fg. 29 CSob 115	2006-	D	1995	4	85	56.026

Precios medios de los vehículos comerciales e industriales ligeros usados durante el primer año posterior a su primera matriculación para el año 2019.
G/D/B: Gasolina, Diesel, Biodiesel.
Cilindrada C.C.: Cilindrada en centímetros cúbicos.
P kW: Potencia en kilovatios.

Marca	Modelo-Tipo	Periodo Comercial	G/D/B	Cilindrada C.C.	Puertas	P kW	PMMVC Valor Euros
RENAULT	Traf. 2.0dCi Fg. 29 LN 115	2006-	D	1995	4	85	55.190
RENAULT	Traf. 2.0dCi Fg. 29 LSob 115	2006-	D	1995	4	85	56.899
RENAULT	Traf. 2.0dCi Fg. Clima 115	2006-	D	1995	4	85	55.699
RENAULT	Traf. 2.0dCi Fg. Clima 90	2006-	D	1995	4	66	53.263
RENAULT	Traf. 2.5dCi Fg. 27 CN 150	2006-	D	2464	4	108	55.045
RENAULT	Traf. 2.5dCi Fg. 27 CN 150 FAP	2006-	D	2464	4	108	55.045
RENAULT	Traf. 2.5dCi Fg. 27 CN Quick	2006-	D	2464	4	108	57.481
RENAULT	Traf. 2.5dCi Fg. 27CN QuickFAP	2006-	D	2464	4	108	57.481
RENAULT	Traf. 2.5dCi Fg. 29 CN 150	2006-	D	2464	4	108	55.808
RENAULT	Traf. 2.5dCi Fg. 29 CN 150 FAP	2006-	D	2464	4	108	55.808
RENAULT	Traf. 2.5dCi Fg. 29 CSob 150	2006-	D	2464	4	108	57.990
RENAULT	Traf. 2.5dCi Fg. 29 CSob 150 F	2006-	D	2464	4	108	57.990
RENAULT	Traf. 2.5dCi Fg. 29 LN 150	2006-	D	2464	4	108	58.135
RENAULT	Traf. 2.5dCi Fg. 29 LN 150 FAP	2006-	D	2464	4	108	56.644
RENAULT	Traf. 2.5dCi Fg. 29 LSob 150	2006-	D	2464	4	108	59.844
RENAULT	Traf. 2.5dCi Fg. 29 LSob 150 F	2006-	D	2464	4	108	58.826
RENAULT	Trafic 1.9DCi Furg 27 CN 100	2001-2006	D	1870	4	74	47.247
RENAULT	Trafic 1.9DCi Furg 29 CN 100	2001-2006	D	1870	4	74	47.966
RENAULT	Trafic 1.9DCi Furg 29 LN 100	2001-2006	D	1870	4	74	48.804
RENAULT	Trafic 1.9DCi Furg. 27 CN 80	2001-2006	D	1870	4	59	45.750
RENAULT	Trafic 1.9DCi Furg. 29 CN 80	2001-2006	D	1870	4	59	44.972
RENAULT	Trafic 1.9DCi Furg. 29 CSob 80	2001-2006	D	1870	4	59	47.187
RENAULT	Trafic 1.9DCi Furg. 29 LN 80	2001-2006	D	1870	4	59	45.810
RENAULT	Trafic 1.9DCi Furg. 29 LSob 80	2001-2006	D	1870	4	59	48.026
RENAULT	Trafic 1.9DCi Furg.29 CSob 100	2001-2006	D	1870	4	74	50.122
RENAULT	Trafic 1.9DCi Furg.29 LSob 100	2001-2006	D	1870	4	74	51.020
RENAULT	Trafic 1000 Furgón Corto	1989-2001	D	1870	4	45	12.114
RENAULT	Trafic 1000 Furgón Corto Sobr.	1989-2001	D	1870	4	45	12.216
RENAULT	Trafic 2.0dCi Fg. 27 L1H1 115 E5	2014-	D	1996	4	85	21.150
RENAULT	Trafic 2.0dCi Fg. 27 L1H1 115 E5 S.L Clima	2014-	D	1996	4	85	18.187
RENAULT	Trafic 2.0dCi Fg. 27 L1H1 90 E5	2014-	D	1996	4	66	19.950
RENAULT	Trafic 2.0dCi Fg. 29 L1H1 115 E5	2014-	D	1996	4	85	21.424
RENAULT	Trafic 2.0dCi Fg. 29 L1H1 90 E5	2014-	D	1996	4	66	20.208
RENAULT	Trafic 2.0dCi Fg. 29 L1H2 115 E5	2014-	D	1996	4	85	22.031
RENAULT	Trafic 2.0dCi Fg. 29 L1H2 90 E5	2014-	D	1996	4	66	20.816
RENAULT	Trafic 2.0dCi Fg. 29 L2H1 115 E5	2014-	D	1996	4	85	21.727
RENAULT	Trafic 2.0dCi Fg. 29 L2H1 115 E5 S.L Clima	2014-	D	1996	4	85	18.673
RENAULT	Trafic 2.0dCi Fg. 29 L2H1 90 E5	2014-	D	1996	4	66	20.512
RENAULT	Trafic 2.0dCi Fg. 29 L2H2 115 E5	2014-	D	1996	4	85	22.350
RENAULT	Trafic 2.0dCi Fg. 29 L2H2 90 E5	2014-	D	1996	4	66	21.135
RENAULT	Trafic 2.5 DCi Furgon 27 CN	2001-2006	D	2464	4	103	50.960
RENAULT	Trafic 2.5 DCi Furgon 29 CN	2001-2006	D	2464	4	103	51.678
RENAULT	Trafic 2.5 DCi Furgon 29 CSob.	2001-2006	D	2464	4	103	53.894
RENAULT	Trafic 2.5 DCi Furgon 29 LN	2001-2006	D	2464	4	103	52.517
RENAULT	Trafic 2.5 DCi Furgon 29 LSob.	2001-2006	D	2464	4	103	54.732
RENAULT	Trafic Furgón 27 L1H1 dCi 115	2014-	D	1598	4	85	24.417
RENAULT	Trafic Furgón 27 L1H1 dCi 140 TT	2014-	D	1598	4	103	25.678
RENAULT	Trafic Furgón 27 L1H1 dCi 90	2014-	D	1598	4	66	22.943
RENAULT	Trafic Furgón 27 L1H1 Energy dCi 120 TT	2014-	D	1598	4	88	25.161
RENAULT	Trafic Furgón 29 L1H1 dCi 115	2014-	D	1598	4	85	24.736
RENAULT	Trafic Furgón 29 L1H1 dCi 140 TT	2014-	D	1598	4	103	25.997
RENAULT	Trafic Furgón 29 L1H1 dCi 90	2014-	D	1598	4	66	23.262
RENAULT	Trafic Furgón 29 L1H1 Energy dCi 120 TT	2014-	D	1598	4	88	25.480
RENAULT	Trafic Furgón 29 L2H1 dCi 115	2014-	D	1598	4	84	25.101
RENAULT	Trafic Furgón 29 L2H1 dCi 140 TT	2014-	D	1598	4	103	26.362
RENAULT	Trafic Furgón 29 L2H1 dCi 90	2014-	D	1598	4	66	23.627
RENAULT	Trafic Furgón 29 L2H1 Energy dCi 120 TT	2014-	D	1598	4	88	25.845
RENAULT	Trafic Furgón DC 27 L1 dCi 115	2014-	D	1598	4	85	27.045



Precios medios de los vehículos comerciales e industriales ligeros usados durante el primer año posterior a su primera matriculación para el año 2019.

G/D/B: Gasolina, Diesel, Biodiesel.

Cilindrada C.C.: Cilindrada en centímetros cúbicos.

P kW: Potencia en kilovatios.

Marca	Modelo-Tipo	Periodo Comercial	G/D/B	Cilindrada C.C.	Puertas	P kW	PMMVC Valor Euros
RENAULT	Trafic Furgón DC 29 L1 dCi 115	2014-	D	1598	4	85	27.364
RENAULT	Trafic Furgón DC 29 L2 dCi 115	2014-	D	1598	4	84	27.729
Twingo Societé							
RENAULT	Twingo Societe	2010-2014	G	1149	3	44	16.917
RENAULT	Twingo Societe 1.5 dCi 65	2010-2014	D	1461	3	48	20.300
Master Chasis Cabina							
RENAULT TRUCKS	Master 125.35 C.Alarg. L2H2	2012-2014	D	2298	4	92	35.457
RENAULT TRUCKS	Master 125.35 C.Alarg. L2H2 E4	2012-2014	D	2298	4	92	34.850
RENAULT TRUCKS	Master 125.35 C.Alarg. L3H2	2012-2014	D	2298	4	92	35.933
RENAULT TRUCKS	Master 125.35 C.Alarg. L3H2 E4	2012-2014	D	2298	4	92	35.327
RENAULT TRUCKS	Master 125.35 Ch.Cab L2 STC E4 P-MS	2012-2014	D	2298	2	92	30.692
RENAULT TRUCKS	Master 125.35 Ch.Cab L2 STL P-MG	2012-2014	D	2298	2	92	32.468
RENAULT TRUCKS	Master 125.35 Ch.Cab L3 STL P-MG	2012-2014	D	2298	2	92	33.486
RENAULT TRUCKS	Master 125.35 Ch.Cab L4 STL P-MG	2012-2014	D	2298	2	92	34.092
RENAULT TRUCKS	Master 125.35 Ch.Cab. L2	2012-2014	D	2298	2	92	29.847
RENAULT TRUCKS	Master 125.35 Ch.Cab. L3	2012-2014	D	2298	2	92	30.432
RENAULT TRUCKS	Master 125.35 Ch.DCab. L3	2012-2014	D	2298	4	92	33.009
RENAULT TRUCKS	Master 125.35 Pl.Cab. L1H1	2012-2014	D	2298	2	92	28.634
RENAULT TRUCKS	Master 125.35 Pl.Cab. L2H1	2012-2014	D	2298	2	92	29.240
RENAULT TRUCKS	Master 125.35 Pl.Cab. L2H2	2012-2014	D	2298	2	92	30.085
RENAULT TRUCKS	Master 125.35 Pl.Cab. L2H2 E4	2012-2014	D	2298	2	92	29.457
RENAULT TRUCKS	Master 125.35 Pl.Cab. L3H1	2012-2014	D	2298	2	92	29.847
RENAULT TRUCKS	Master 125.35 Pl.Cab. L3H2	2012-2014	D	2298	2	92	30.670
RENAULT TRUCKS	Master 125.35 Pl.Cab. L3H2 E4	2012-2014	D	2298	2	92	30.063
RENAULT TRUCKS	Master 150.35 C.Alarg. L2H2	2012-2014	D	2298	4	107	36.648
RENAULT TRUCKS	Master 150.35 C.Alarg. L3H2	2012-2014	D	2298	4	107	37.125
RENAULT TRUCKS	Master 150.35 Ch.Cab L2 STC P-MS	2012-2014	D	2298	2	107	33.009
RENAULT TRUCKS	Master 150.35 Ch.Cab L2 STL P-MG	2012-2014	D	2298	2	107	34.157
RENAULT TRUCKS	Master 150.35 Ch.Cab L3 STL P-MG	2012-2014	D	2298	2	107	35.175
RENAULT TRUCKS	Master 150.35 Ch.Cab L4 STL P-MG	2012-2014	D	2298	2	107	35.782
RENAULT TRUCKS	Master 150.35 Ch.Cab. L2	2012-2014	D	2298	2	107	31.515
RENAULT TRUCKS	Master 150.35 Ch.Cab. L3	2012-2014	D	2298	2	107	32.121
RENAULT TRUCKS	Master 150.35 Ch.DCab L3 STL P-MG	2012-2014	D	2298	4	107	37.753
RENAULT TRUCKS	Master 150.35 Ch.DCab L4 STL P-MG	2012-2014	D	2298	4	107	38.359
RENAULT TRUCKS	Master 150.35 Ch.DCab. L3	2012-2014	D	2298	4	107	34.699
RENAULT TRUCKS	Master 150.35 Pl.Cab. L2H1	2012-2014	D	2298	2	107	30.930
RENAULT TRUCKS	Master 150.35 Pl.Cab. L2H2	2012-2014	D	2298	2	107	31.775
RENAULT TRUCKS	Master 150.35 Pl.Cab. L2H2 E4	2012-2014	D	2298	2	107	31.146
RENAULT TRUCKS	Master 150.35 Pl.Cab. L3H1	2012-2014	D	2298	2	107	31.515
RENAULT TRUCKS	Master 150.35 Pl.Cab. L3H2	2012-2014	D	2298	2	107	32.359
RENAULT TRUCKS	Master 150.35 Pl.Cab. L3H2 E4	2012-2014	D	2298	2	107	31.753
Master Combi							
RENAULT TRUCKS	Master 125.33 Com.9 L1H1	2012-2014	D	2298	4	92	36.063
RENAULT TRUCKS	Master 125.33 Com.9 L1H1 CCA	2012-2014	D	2298	4	92	37.493
RENAULT TRUCKS	Master 125.35 Com.9 L2H2	2012-2014	D	2298	4	92	37.254
RENAULT TRUCKS	Master 125.35 Com.9 L2H2 CCA	2012-2014	D	2298	4	92	38.684
RENAULT TRUCKS	Master 150.33 Com.9 L1H1	2012-2014	D	2298	4	107	37.254
RENAULT TRUCKS	Master 150.33 Com.9 L1H1 CCA	2012-2014	D	2298	4	107	38.684
RENAULT TRUCKS	Master 150.35 Com.9 L2H2	2012-2014	D	2298	4	107	38.446
RENAULT TRUCKS	Master 150.35 Com.9 L2H2 CCA	2012-2014	D	2298	4	107	39.875
Master Furgón							
RENAULT TRUCKS	Master 100.35 Fg. L1H1	2012-2014	D	2298	4	74	29.825
RENAULT TRUCKS	Master 100.35 Fg. L1H2	2012-2014	D	2298	4	74	30.302
RENAULT TRUCKS	Master 100.35 Fg. L2H2	2012-2014	D	2298	4	74	30.778
RENAULT TRUCKS	Master 100.35 Fg. L2H3	2012-2014	D	2298	4	74	31.255
RENAULT TRUCKS	Master 125.35 Fg. L1H1	2012-2014	D	2298	4	92	30.908
RENAULT TRUCKS	Master 125.35 Fg. L1H1 CCA	2012-2014	D	2298	4	92	32.338
RENAULT TRUCKS	Master 125.35 Fg. L1H2	2012-2014	D	2298	4	92	31.385



Precios medios de los vehículos comerciales e industriales ligeros usados durante el primer año posterior a su primera matriculación para el año 2019.

G/D/B: Gasolina, Diesel, Biodiesel.

Cilindrada C.C.: Cilindrada en centímetros cúbicos.

P kW: Potencia en kilovatios.

Marca	Modelo-Tipo	Periodo Comercial	G/D/B	Cilindrada C.C.	Puertas	P kW	PMMVC Valor Euros
RENAULT TRUCKS	Master 125.35 Fg. L1H2 CCA	2012-2014	D	2298	4	92	32.814
RENAULT TRUCKS	Master 125.35 Fg. L2H2	2012-2014	D	2298	4	92	31.861
RENAULT TRUCKS	Master 125.35 Fg. L2H2 CCA	2012-2014	D	2298	4	92	33.291
RENAULT TRUCKS	Master 125.35 Fg. L2H3	2012-2014	D	2298	4	92	32.338
RENAULT TRUCKS	Master 125.35 Fg. L2H3 CCA	2012-2014	D	2298	4	92	33.767
RENAULT TRUCKS	Master 125.35 Fg. L3H2	2012-2014	D	2298	4	92	32.338
RENAULT TRUCKS	Master 125.35 Fg. L3H2 CCA	2012-2014	D	2298	4	92	33.767
RENAULT TRUCKS	Master 125.35 Fg. L3H2 P-MG	2012-2014	D	2298	4	92	35.630
RENAULT TRUCKS	Master 125.35 Fg. L3H2 P-MS	2012-2014	D	2298	4	92	33.247
RENAULT TRUCKS	Master 125.35 Fg. L3H3	2012-2014	D	2298	4	92	32.814
RENAULT TRUCKS	Master 125.35 Fg. L3H3 CCA	2012-2014	D	2298	4	92	34.265
RENAULT TRUCKS	Master 125.35 Fg. L3H3 P-MS CCA	2012-2014	D	2298	4	92	33.724
RENAULT TRUCKS	Master 125.35 Fg. L4H2 P-MG	2012-2014	D	2298	4	92	36.713
RENAULT TRUCKS	Master 125.35 Fg. L4H3 P-MG	2012-2014	D	2298	4	92	37.189
RENAULT TRUCKS	Master 150.35 Fg. L2H2	2012-2014	D	2298	4	107	33.053
RENAULT TRUCKS	Master 150.35 Fg. L2H2 CCA	2012-2014	D	2298	4	107	34.504
RENAULT TRUCKS	Master 150.35 Fg. L2H3	2012-2014	D	2298	4	107	33.529
RENAULT TRUCKS	Master 150.35 Fg. L2H3 CCA	2012-2014	D	2298	4	107	34.980
RENAULT TRUCKS	Master 150.35 Fg. L3H2	2012-2014	D	2298	4	107	33.529
RENAULT TRUCKS	Master 150.35 Fg. L3H2 CCA	2012-2014	D	2298	4	107	34.980
RENAULT TRUCKS	Master 150.35 Fg. L3H2 P-MS	2012-2014	D	2298	4	107	34.439
RENAULT TRUCKS	Master 150.35 Fg. L3H3	2012-2014	D	2298	4	107	34.006
RENAULT TRUCKS	Master 150.35 Fg. L3H3 P-MG	2012-2014	D	2298	4	107	37.319
RENAULT TRUCKS	Master 150.35 Fg. L3H3 P-MS	2012-2014	D	2298	4	107	34.915
RENAULT TRUCKS	Master 150.35 Fg. L4H2 P-MG	2012-2014	D	2298	4	107	37.904
RENAULT TRUCKS	Master 150.35 Fg. L4H3 P-MG	2012-2014	D	2298	4	107	38.381
Ibiza SC Comercial							
SEAT	Ibiza SC Com. 1.2TDICR Reference	2010-2012	D	1199	3	55	28.773
SEAT	Ibiza SC Comercial 1.2 Reference	2010-2012	G	1198	3	51	23.833
Inca Combi							
SEAT	Inca 1.4i Kombi CL	1995-2003	G	1389	3	44	18.324
SEAT	Inca 1.4i Kombi CLX	1995-2003	G	1389	3	44	19.444
SEAT	Inca 1.6i Kombi	1995-2003	G	1595	3	55	14.048
SEAT	Inca 1.9 D Kombi	1995-2003	D	1896	3	47	14.659
SEAT	Inca 1.9 D Kombi Plus/CLX	1995-2003	D	1896	3	47	15.372
SEAT	Inca 1.9 SDi Kombi	1995-2003	D	1896	3	47	22.803
SEAT	Inca 1.9 SDi Kombi Plus/CLX	1995-2003	D	1896	3	47	23.923
Inca Furgón							
SEAT	Inca 1.4i Van	1995-2003	G	1389	3	44	16.593
SEAT	Inca 1.4i Van CL	1995-2003	G	1389	3	44	17.102
SEAT	Inca 1.6i Van	1995-2003	G	1595	3	55	13.234
SEAT	Inca 1.9 D Van	1995-2003	D	1896	3	47	13.845
SEAT	Inca 1.9 SDi Van	1995-2003	D	1896	3	47	20.971
SEAT	Inca 1.9 SDi Van CL	1995-2003	D	1896	3	47	21.480
Rodius Mixto Adaptable							
SSANGYONG	Rodius M.A. 2.0e-Xdi	2013-	D	1998	5	114	25.341
SSANGYONG	Rodius M.A. 2.0e-Xdi Limited	2013-	D	1998	5	114	29.940
SSANGYONG	Rodius M.A. 2.0e-Xdi Limited 4x4 Aut.	2013-	D	1998	5	114	33.576
SSANGYONG	Rodius M.A. 2.0e-Xdi Limited Aut.	2013-	D	1998	5	114	30.994
SSANGYONG	Rodius M.A. 2.0e-Xdi Premium	2013-	D	1998	5	114	28.140
SSANGYONG	Rodius M.A. 2.0e-Xdi Premium Aut.	2013-	D	1998	5	114	29.268
Telcoline Pick-up							
TATA	Telcoline Pick-up D.C. TDI 4x4	2004-2008	D	1948	4	64	27.825
TATA	Telcoline Pick-up TDI 4x2	2004-2008	D	1948	2	64	20.572
TATA	Telcoline Pick-up TDI 4x4	2004-2008	D	1948	2	64	25.620
Xenon Pick Up							
TATA	Xenon Pick Up 4x2 Cab. S Prem.	2008-2012	D	2179	2	103	28.395
TATA	Xenon Pick Up 4x2 Cab. Simple	2008-2012	D	2179	2	103	25.850



Precios medios de los vehículos comerciales e industriales ligeros usados durante el primer año posterior a su primera matriculación para el año 2019.

G/D/B: Gasolina, Diesel, Biodiesel.

Cilindrada C.C.: Cilindrada en centímetros cúbicos.

P kW: Potencia en kilovatios.

Marca	Modelo-Tipo	Periodo Comercial	G/D/B	Cilindrada C.C.	Puertas	P kW	PMMVC Valor Euros
TATA	Xenon Pick Up 4x4 Cab. D Prem.	2008-2012	D	2179	4	103	39.920
TATA	Xenon Pick Up 4x4 Cab. S Prem.	2008-2012	D	2179	2	103	35.594
TATA	Xenon Pick Up 4x4 Cab. Simple	2008-2012	D	2179	2	103	32.940
Dyna							
TOYOTA	Dyna 100 30.23 SWB	2007-2011	D	2982	2	80	42.465
TOYOTA	Dyna 150 35.25 MWB	2007-2011	D	2982	2	80	46.864
TOYOTA	Dyna 150 35.33 LWB	2007-2011	D	2982	2	80	48.937
TOYOTA	Dyna 150 35.37 XLWB	2007-2011	D	2982	2	80	53.263
TOYOTA	Dyna 150 DC 35.33 LWB	2007-2011	D	2982	2	80	57.844
Hiace Combi							
TOYOTA	Hiace Com. 2.5D-4D LWB 117	2007-2012	D	2494	4	86	50.718
TOYOTA	Hiace Com. 2.5D-4D LWB DX	2007-2012	D	2494	4	86	55.517
TOYOTA	Hiace Com. 2.5D-4D SWB	2007-2012	D	2494	4	70	49.846
TOYOTA	Hiace Com. 2.5D-4D SWB DXL	2007-2012	D	2494	4	86	56.644
Hiace Furgón							
TOYOTA	Hiace Fg. 2.5D-4D LWB 117	2007-2012	D	2494	4	86	50.827
TOYOTA	Hiace Fg. 2.5D-4D SWB	2007-2012	D	2494	4	70	46.646
TOYOTA	Hiace Fg. 2.5D-4D SWB 117	2007-2012	D	2494	4	86	49.119
Hilux							
TOYOTA	Hilux 2.5D-4D Cb.Doble GX	2007-2009	D	2494	4	88	57.553
TOYOTA	Hilux 2.5D-4D Cb.Doble VX	2007-2009	D	2494	4	88	63.589
TOYOTA	Hilux 2.5D-4D Cb.Extra GX	2007-2009	D	2494	2	88	55.408
TOYOTA	Hilux 2.5D-4D Cb.Sencilla GX	2007-2009	D	2494	2	88	49.664
TOYOTA	Hilux 3.0D-4D Cb.Doble VX	2007-2009	D	2982	4	126	72.242
TOYOTA	Hilux 3.0D-4D Cb.Doble VXL	2007-2009	D	2982	4	126	78.750
Caddy Combi							
VOLKSWAGEN	Caddy 1.2 TSI Kombi	2010-2015	G	1197	4	63	30.570
VOLKSWAGEN	Caddy 1.2 TSI Startline	2010-2015	G	1197	4	63	30.660
VOLKSWAGEN	Caddy 1.2 TSI Startline 105	2010-2015	G	1197	4	77	32.995
VOLKSWAGEN	Caddy 1.2 TSI Trendline	2010-2015	G	1197	5	63	34.612
VOLKSWAGEN	Caddy 1.2 TSI Trendline 105	2010-2015	G	1197	5	77	36.977
VOLKSWAGEN	Caddy 1.4 Kombi	2004-2010	G	1390	4	55	29.103
VOLKSWAGEN	Caddy 1.4 Kombi	2004-2010	G	1390	4	59	33.273
VOLKSWAGEN	Caddy 1.4 Kombi Plus	2004-2010	G	1390	4	55	29.881
VOLKSWAGEN	Caddy 1.4 Mpi Kombi	1996-2004	G	1390	3	44	21.073
VOLKSWAGEN	Caddy 1.4 TSI Beach	2015-	G	1395	4	92	19.609
VOLKSWAGEN	Caddy 1.4 TSI Kombi	2015-	G	1395	4	92	15.791
VOLKSWAGEN	Caddy 1.4 TSI Trendline	2015-	G	1395	4	92	18.166
VOLKSWAGEN	Caddy 1.6 Kombi	2004-2010	G	1595	4	75	35.201
VOLKSWAGEN	Caddy 1.6 Kombi	2004-2010	G	1598	4	75	40.029
VOLKSWAGEN	Caddy 1.6 Life	2004-2010	G	1598	5	75	45.592
VOLKSWAGEN	Caddy 1.6 Trampler	2004-2010	G	1598	5	75	50.355
VOLKSWAGEN	Caddy 1.6i Kombi	1996-2004	G	1598	3	55	23.821
VOLKSWAGEN	Caddy 1.6TDI Kombi	2010-2015	D	1598	4	55	38.205
VOLKSWAGEN	Caddy 1.6TDI Kombi 102	2010-2015	D	1598	4	75	41.379
VOLKSWAGEN	Caddy 1.6TDI Kombi DSG 102	2010-2015	D	1598	5	76	45.990
VOLKSWAGEN	Caddy 1.9SD Kombi	1996-2004	D	1896	3	47	8.449
VOLKSWAGEN	Caddy 1.9SDi Kombi	1996-2004	D	1896	3	47	28.402
VOLKSWAGEN	Caddy 1.9TDi Kombi	1996-2004	D	1896	3	66	32.576
VOLKSWAGEN	Caddy 1.9TDI Kombi	2004-2010	D	1896	4	77	48.828
VOLKSWAGEN	Caddy 1.9TDI Kombi 4M	2004-2010	D	1896	4	77	57.408
VOLKSWAGEN	Caddy 1.9TDI Kombi 75	2004-2010	D	1896	4	55	45.156
VOLKSWAGEN	Caddy 1.9TDI Kombi Bluem.	2004-2010	D	1896	4	77	51.518
VOLKSWAGEN	Caddy 1.9TDI Kombi DSG	2004-2010	D	1896	4	77	54.245
VOLKSWAGEN	Caddy 1.9TDI Life	2004-2010	D	1896	5	77	55.154
VOLKSWAGEN	Caddy 1.9TDI Life 4M	2004-2010	D	1896	5	77	62.934
VOLKSWAGEN	Caddy 1.9TDI Life 75	2004-2010	D	1896	5	55	50.464
VOLKSWAGEN	Caddy 1.9TDI Life Bluem.	2004-2010	D	1896	5	77	57.299



Precios medios de los vehículos comerciales e industriales ligeros usados durante el primer año posterior a su primera matriculación para el año 2019.

G/D/B: Gasolina, Diesel, Biodiesel.

Cilindrada C.C.: Cilindrada en centímetros cúbicos.

P kW: Potencia en kilovatios.

Marca	Modelo-Tipo	Periodo Comercial	G/D/B	Cilindrada C.C.	Puertas	P kW	PMMVC Valor Euros
VOLKSWAGEN	Caddy 1.9TDI Life DSG	2004-2010	D	1896	5	77	59.444
VOLKSWAGEN	Caddy 1.9TDI Tramper	2004-2010	D	1896	5	77	61.371
VOLKSWAGEN	Caddy 1.9TDI Tramper 4M	2004-2010	D	1896	5	77	69.151
VOLKSWAGEN	Caddy 1.9TDI Tramper 75	2004-2010	D	1896	5	55	56.681
VOLKSWAGEN	Caddy 1.9TDI Tramper DSG	2004-2010	D	1896	5	77	65.697
VOLKSWAGEN	Caddy 2.0 Ecofuel Kombi	2004-2010	B	1984	4	80	46.973
VOLKSWAGEN	Caddy 2.0 Ecofuel Kombi	2010-2015	G	1984	4	80	38.355
VOLKSWAGEN	Caddy 2.0 Ecofuel Life	2004-2010	B	1984	5	80	52.536
VOLKSWAGEN	Caddy 2.0 Ecofuel Startline	2010-2015	G	1984	4	80	38.355
VOLKSWAGEN	Caddy 2.0 Ecofuel Tramper	2004-2010	B	1984	5	80	58.171
VOLKSWAGEN	Caddy 2.0 Ecofuel Trendline	2010-2015	G	1984	5	80	42.397
VOLKSWAGEN	Caddy 2.0SDI Kombi	2004-2010	D	1968	4	51	32.516
VOLKSWAGEN	Caddy 2.0SDI Kombi Plus	2004-2010	D	1968	4	51	34.253
VOLKSWAGEN	Caddy 2.0TDI Beach 102	2015-	D	1968	4	75	24.517
VOLKSWAGEN	Caddy 2.0TDI Beach 150	2015-	D	1968	4	110	27.425
VOLKSWAGEN	Caddy 2.0TDI Beach DSG 102	2015-	D	1968	4	75	26.480
VOLKSWAGEN	Caddy 2.0TDI Beach DSG 150	2015-	D	1968	4	110	29.389
VOLKSWAGEN	Caddy 2.0TDI Comfortline 150	2015-	D	1968	4	110	26.904
VOLKSWAGEN	Caddy 2.0TDI Comfortline DSG 150	2015-	D	1968	4	110	28.868
VOLKSWAGEN	Caddy 2.0TDI Kombi	2004-2010	D	1968	4	103	54.936
VOLKSWAGEN	Caddy 2.0TDI Kombi 102	2015-	D	1968	4	75	18.482
VOLKSWAGEN	Caddy 2.0TDI Kombi 4M 122	2015-	D	1968	4	90	22.093
VOLKSWAGEN	Caddy 2.0TDI Kombi 75	2015-	D	1968	4	55	17.052
VOLKSWAGEN	Caddy 2.0TDI Kombi DSG 102	2015-	D	1968	4	75	20.905
VOLKSWAGEN	Caddy 2.0TDI Life	2004-2010	D	1968	5	103	61.116
VOLKSWAGEN	Caddy 2.0TDI Tramper	2004-2010	D	1968	5	103	67.333
VOLKSWAGEN	Caddy 2.0TDI Trendline 102	2015-	D	1968	4	75	21.233
VOLKSWAGEN	Caddy 2.0TDI Trendline 150	2015-	D	1968	4	110	24.141
VOLKSWAGEN	Caddy 2.0TDI Trendline 4M 122	2015-	D	1968	4	90	24.844
VOLKSWAGEN	Caddy 2.0TDI Trendline Bluemotion 102	2015-	D	1968	4	75	21.790
VOLKSWAGEN	Caddy 2.0TDI Trendline DSG 102	2015-	D	1968	4	75	23.196
VOLKSWAGEN	Caddy 2.0TDI Trendline DSG 150	2015-	D	1968	4	110	26.104
VOLKSWAGEN	Caddy Maxi 1.2 TSI Startline 105	2010-2015	G	1197	4	77	35.420
VOLKSWAGEN	Caddy Maxi 1.2 TSI Trendline 105	2010-2015	G	1197	5	77	38.325
VOLKSWAGEN	Caddy Maxi 1.4 TSI Beach	2015-	G	1395	4	92	20.639
VOLKSWAGEN	Caddy Maxi 1.4 TSI Kombi	2015-	G	1395	4	92	16.809
VOLKSWAGEN	Caddy Maxi 1.4 TSI Trendline	2015-	G	1395	4	92	19.269
VOLKSWAGEN	Caddy Maxi 1.6 Kombi	2004-2010	G	1598	4	75	41.956
VOLKSWAGEN	Caddy Maxi 1.6 Life	2004-2010	G	1598	5	75	48.210
VOLKSWAGEN	Caddy Maxi 1.6 Tramper	2004-2010	G	1598	5	75	53.809
VOLKSWAGEN	Caddy Maxi 1.9TDI Kombi	2004-2010	D	1896	4	77	51.227
VOLKSWAGEN	Caddy Maxi 1.9TDI Kombi DSG	2004-2010	D	1896	4	77	57.735
VOLKSWAGEN	Caddy Maxi 1.9TDI Life	2004-2010	D	1896	5	77	58.862
VOLKSWAGEN	Caddy Maxi 1.9TDI Life DSG	2004-2010	D	1896	5	77	63.661
VOLKSWAGEN	Caddy Maxi 1.9TDI Tramper	2004-2010	D	1896	5	77	65.079
VOLKSWAGEN	Caddy Maxi 1.9TDI Tramper DSG	2004-2010	D	1896	5	77	69.915
VOLKSWAGEN	Caddy Maxi 2.0 Ecofuel Kombi	2010-2015	G	1984	4	80	41.558
VOLKSWAGEN	Caddy Maxi 2.0 Ecofuel Startline	2010-2015	G	1984	4	80	41.528
VOLKSWAGEN	Caddy Maxi 2.0 Ecofuel Trendline	2010-2015	G	1984	5	80	44.283
VOLKSWAGEN	Caddy Maxi 2.0TDI Beach 102	2015-	D	1968	4	75	25.632
VOLKSWAGEN	Caddy Maxi 2.0TDI Beach 150	2015-	D	1968	4	110	27.304
VOLKSWAGEN	Caddy Maxi 2.0TDI Beach DSG 102	2015-	D	1968	4	75	27.571
VOLKSWAGEN	Caddy Maxi 2.0TDI Beach DSG 150	2015-	D	1968	4	110	29.146
VOLKSWAGEN	Caddy Maxi 2.0TDI Comfortline 150	2015-	D	1968	4	110	27.886
VOLKSWAGEN	Caddy Maxi 2.0TDI Comfortline 150 DSG	2015-	D	1968	4	110	29.813
VOLKSWAGEN	Caddy Maxi 2.0TDI Kombi	2004-2010	D	1968	4	103	57.008
VOLKSWAGEN	Caddy Maxi 2.0TDI Kombi 102	2015-	D	1968	4	75	19.657
VOLKSWAGEN	Caddy Maxi 2.0TDI Kombi 4M 122	2015-	D	1968	4	90	23.232



Precios medios de los vehículos comerciales e industriales ligeros usados durante el primer año posterior a su primera matriculación para el año 2019.

G/D/B: Gasolina, Diesel, Biodiesel.

Cilindrada C.C.: Cilindrada en centímetros cúbicos.

P kW: Potencia en kilovatios.

Marca	Modelo-Tipo	Periodo Comercial	G/D/B	Cilindrada C.C.	Puertas	P kW	PMMVC Valor Euros
VOLKSWAGEN	Caddy Maxi 2.0TDI Kombi DSG 102	2015-	D	1968	4	75	21.899
VOLKSWAGEN	Caddy Maxi 2.0TDI Life	2004-2010	D	1968	5	103	63.916
VOLKSWAGEN	Caddy Maxi 2.0TDI Tramper	2004-2010	D	1968	5	103	70.169
VOLKSWAGEN	Caddy Maxi 2.0TDI Trendline 102	2015-	D	1968	4	75	22.348
VOLKSWAGEN	Caddy Maxi 2.0TDI Trendline 150	2015-	D	1968	4	110	25.244
VOLKSWAGEN	Caddy Maxi 2.0TDI Trendline 4M 122	2015-	D	1968	4	90	25.886
VOLKSWAGEN	Caddy Maxi 2.0TDI Trendline DSG 102	2015-	D	1968	4	75	24.190
VOLKSWAGEN	Caddy Maxi 2.0TDI Trendline DSG 150	2015-	D	1968	4	110	27.280
Caddy Furgón							
VOLKSWAGEN	Cad. 1.9TDI Fg. Eco. Bluem. sin pt	2004-2010	D	1896	3	77	49.264
VOLKSWAGEN	Cad. 2.0 Ecofuel Fg. Eco. sin pt.	2004-2010	B	1984	3	80	44.901
VOLKSWAGEN	Caddy 1.2 TSI Furgon	2010-2015	G	1197	4	63	29.911
VOLKSWAGEN	Caddy 1.2 TSI Furgon 105	2010-2015	G	1197	4	77	32.277
VOLKSWAGEN	Caddy 1.4 Furgón	2004-2010	G	1390	4	55	28.145
VOLKSWAGEN	Caddy 1.4 Furgón	2004-2010	G	1390	4	59	35.848
VOLKSWAGEN	Caddy 1.4 Furgón Eco. sin pta.	2004-2010	G	1390	3	59	35.848
VOLKSWAGEN	Caddy 1.4 Mpi Furgón	1996-2004	G	1390	3	44	19.546
VOLKSWAGEN	Caddy 1.6 Furgón	2004-2010	G	1598	4	75	37.957
VOLKSWAGEN	Caddy 1.6 Furgón Eco. sin pta.	2004-2010	G	1598	3	75	37.957
VOLKSWAGEN	Caddy 1.6 TDI Furgon	2010-2015	D	1598	4	55	36.019
VOLKSWAGEN	Caddy 1.6 TDI Furgon 102	2010-2015	D	1598	4	75	39.882
VOLKSWAGEN	Caddy 1.6i Furgón	1996-2004	G	1598	3	55	22.498
VOLKSWAGEN	Caddy 1.9SD Furgón	1996-2004	D	1896	3	47	7.940
VOLKSWAGEN	Caddy 1.9SDi Furgón	1996-2004	D	1896	3	47	26.875
VOLKSWAGEN	Caddy 1.9TDI Fg.	2004-2010	D	1896	4	77	45.810
VOLKSWAGEN	Caddy 1.9TDI Fg. 4M	2004-2010	D	1896	4	77	55.408
VOLKSWAGEN	Caddy 1.9TDI Fg. Bluem.	2004-2010	D	1896	4	77	49.264
VOLKSWAGEN	Caddy 1.9TDI Fg. DSG	2004-2010	D	1896	4	77	51.954
VOLKSWAGEN	Caddy 1.9TDI Fg. Eco. sin pta.	2004-2010	D	1896	3	77	45.810
VOLKSWAGEN	Caddy 1.9TDI Fg. Eco. DSG sin pta	2004-2010	D	1896	3	77	51.954
VOLKSWAGEN	Caddy 1.9TDi Furgón	1996-2004	D	1896	3	66	30.947
VOLKSWAGEN	Caddy 2.0 Ecofuel Furgón	2004-2010	B	1984	4	80	44.901
VOLKSWAGEN	Caddy 2.0 Ecofuel Furgón	2010-2015	G	1984	4	80	37.696
VOLKSWAGEN	Caddy 2.0SDI Fg.	2004-2010	D	1968	4	51	41.156
VOLKSWAGEN	Caddy 2.0SDI Fg. Eco. sin pta.	2004-2010	D	1968	3	51	41.156
VOLKSWAGEN	Caddy 2.0TDI Fg.	2004-2010	D	1968	4	103	52.645
VOLKSWAGEN	Caddy 2.0TDI Fg. Eco. sin pta.	2004-2010	D	1968	3	103	52.645
VOLKSWAGEN	Caddy 2.0TDI Furgon 140	2010-2015	D	1968	4	103	45.810
VOLKSWAGEN	Caddy 2.0TDI Furgon 4M	2010-2015	D	1968	4	81	47.696
VOLKSWAGEN	Caddy 2.0TDI Furgon DSG 140	2010-2015	D	1968	4	103	50.511
VOLKSWAGEN	Caddy Furgón 1.6TDI 102	2015-	D	1598	4	75	17.985
VOLKSWAGEN	Caddy Furgón 1.6TDI 75	2015-	D	1598	4	55	16.276
VOLKSWAGEN	Caddy Furgón 1.6TDI DSG 102	2015-	D	1598	4	75	20.142
VOLKSWAGEN	Caddy Furgón 2.0TDI 102	2015-	D	1968	4	75	19.536
VOLKSWAGEN	Caddy Furgón 2.0TDI 4M 110	2015-	D	1968	4	81	20.930
VOLKSWAGEN	Caddy Furgón 2.0TDI 4M 122	2015-	D	1968	4	90	22.675
VOLKSWAGEN	Caddy Furgón 2.0TDI 75	2015-	D	1968	4	55	17.609
VOLKSWAGEN	Caddy Furgón 2.0TDI Bluemotion 102	2015-	D	1968	4	75	19.281
VOLKSWAGEN	Caddy Furgón 2.0TDI DSG 102	2015-	D	1968	4	75	21.523
VOLKSWAGEN	Caddy Furgón Maxi 1.6TDI 102	2015-	D	1598	4	75	19.209
VOLKSWAGEN	Caddy Furgón Maxi 1.6TDI DSG 102	2015-	D	1598	4	75	21.330
VOLKSWAGEN	Caddy Furgón Maxi 2.0TDI 102	2015-	D	1968	4	75	20.530
VOLKSWAGEN	Caddy Furgón Maxi 2.0TDI 4M 110	2015-	D	1968	4	81	22.263
VOLKSWAGEN	Caddy Furgón Maxi 2.0TDI 4M 122	2015-	D	1968	4	90	23.996
VOLKSWAGEN	Caddy Furgón Maxi 2.0TDI DSG 102	2015-	D	1968	4	75	22.638
VOLKSWAGEN	Caddy Maxi 1.2 TSI Fg. 105	2010-2015	G	1197	4	77	34.642
VOLKSWAGEN	Caddy Maxi 1.6 Furgón	2004-2010	G	1598	4	75	40.938
VOLKSWAGEN	Caddy Maxi 1.6TDI Fg. 102	2010-2015	D	1598	4	75	42.367



Precios medios de los vehículos comerciales e industriales ligeros usados durante el primer año posterior a su primera matriculación para el año 2019.

G/D/B: Gasolina, Diesel, Biodiesel.

Cilindrada C.C.: Cilindrada en centímetros cúbicos.

P kW: Potencia en kilovatios.

Marca	Modelo-Tipo	Periodo Comercial	G/D/B	Cilindrada C.C.	Puertas	P kW	PMMVC Valor Euros
VOLKSWAGEN	Caddy Maxi 1.6TDI Fg. DSG 102	2010-2015	D	1598	4	75	47.756
VOLKSWAGEN	Caddy Maxi 1.9TDI Fg.	2004-2010	D	1896	4	77	49.119
VOLKSWAGEN	Caddy Maxi 1.9TDI Fg. DSG	2004-2010	D	1896	4	77	56.681
VOLKSWAGEN	Caddy Maxi 2.0 Ecofuel Fg.	2010-2015	G	1984	4	80	40.840
VOLKSWAGEN	Caddy Maxi 2.0TDI Fg.	2004-2010	D	1968	4	103	55.917
California Combi							
VOLKSWAGEN	Calif. 2.0Bi-TDI Beach	2009-2015	D	1968	4	132	90.202
VOLKSWAGEN	Calif. 2.0Bi-TDI Comfortline	2009-2015	D	1968	4	132	122.305
VOLKSWAGEN	Calif. 2.0TDI Beach	2009-2015	D	1968	4	75	78.095
VOLKSWAGEN	Calif. 2.0TDI Beach 140	2009-2015	D	1968	4	103	83.185
VOLKSWAGEN	Calif. 2.0TDI Beach 4M 140	2009-2015	D	1968	4	103	90.093
VOLKSWAGEN	Calif. 2.0TDI Beach DSG 140	2009-2015	D	1968	4	103	88.166
VOLKSWAGEN	Calif. 2.0TDI Comfortline	2009-2015	D	1968	4	75	109.835
VOLKSWAGEN	Calif. 2.0TDI Comfortline 140	2009-2015	D	1968	4	103	115.034
VOLKSWAGEN	Calif. 2.0TDI Comfortline 4M 1	2009-2015	D	1968	4	103	121.724
VOLKSWAGEN	Calif. 2.0TDI Comfortline DSG	2009-2015	D	1968	4	103	120.124
VOLKSWAGEN	Califor. 1.9TDI Beach	2005-2009	D	1896	4	75	72.533
VOLKSWAGEN	Califor. 1.9TDI Confortline	2005-2009	D	1896	4	75	97.346
VOLKSWAGEN	Califor. 1.9TDI Trendline	2005-2009	D	1896	4	75	88.481
VOLKSWAGEN	Califor. 2.5TDI Beach	2005-2009	D	2460	4	96	77.368
VOLKSWAGEN	Califor. 2.5TDI Beach 174	2005-2009	D	2460	4	128	83.658
VOLKSWAGEN	Califor. 2.5TDI Beach 4M	2005-2009	D	2460	4	96	83.949
VOLKSWAGEN	Califor. 2.5TDI Beach 4M. 174	2005-2009	D	2460	4	128	89.184
VOLKSWAGEN	Califor. 2.5TDI Beach Tip.	2005-2009	D	2460	4	96	81.804
VOLKSWAGEN	Califor. 2.5TDI Beach Tip. 174	2005-2009	D	2460	4	128	88.093
VOLKSWAGEN	Califor. 2.5TDI Confortl. 174	2005-2009	D	2460	4	128	108.629
VOLKSWAGEN	Califor. 2.5TDI Confortline	2005-2009	D	2460	4	96	102.139
VOLKSWAGEN	Califor. 2.5TDI Trendline	2005-2009	D	2460	4	96	93.274
VOLKSWAGEN	Califor. 2.5TDI Trendline 174	2005-2009	D	2460	4	128	99.764
VOLKSWAGEN	California 1.9TDI Comfortline	2005-2009	D	1896	4	75	116.197
VOLKSWAGEN	California 1.9TDI Trendline	2005-2009	D	1896	4	75	106.054
VOLKSWAGEN	California 2.0TDI BMT Beach 102	2015-	D	1968	5	75	39.920
VOLKSWAGEN	California 2.0TDI BMT Beach 150	2015-	D	1968	5	110	42.683
VOLKSWAGEN	California 2.0TDI BMT Beach 204	2015-	D	1968	5	150	46.755
VOLKSWAGEN	California 2.0TDI BMT Beach 4M 150	2015-	D	1968	5	110	45.968
VOLKSWAGEN	California 2.0TDI BMT Beach 4M 204	2015-	D	1968	5	150	50.052
VOLKSWAGEN	California 2.0TDI BMT Beach 4M DSG 150	2015-	D	1968	5	110	48.440
VOLKSWAGEN	California 2.0TDI BMT Beach 4M DSG 204	2015-	D	1968	5	150	52.512
VOLKSWAGEN	California 2.0TDI BMT Beach DSG 150	2015-	D	1968	5	110	45.156
VOLKSWAGEN	California 2.0TDI BMT Beach DSG 204	2015-	D	1968	5	150	49.228
VOLKSWAGEN	California 2.0TDI BMT Ocean 150	2015-	D	1968	5	110	52.354
VOLKSWAGEN	California 2.0TDI BMT Ocean 204	2015-	D	1968	5	150	56.426
VOLKSWAGEN	California 2.0TDI BMT Ocean 4M 150	2015-	D	1968	5	110	55.626
VOLKSWAGEN	California 2.0TDI BMT Ocean 4M 204	2015-	D	1968	5	150	59.698
VOLKSWAGEN	California 2.0TDI BMT Ocean 4M DSG 150	2015-	D	1968	5	110	58.111
VOLKSWAGEN	California 2.0TDI BMT Ocean 4M DSG 204	2015-	D	1968	5	150	62.171
VOLKSWAGEN	California 2.0TDI BMT Ocean DSG 150	2015-	D	1968	5	110	54.827
VOLKSWAGEN	California 2.0TDI BMT Ocean DSG 204	2015-	D	1968	5	150	58.899
VOLKSWAGEN	California 2.5TDi	1990-2004	D	2461	4	65	28.504
VOLKSWAGEN	California 2.5TDi 102	1990-2004	D	2461	4	75	85.410
VOLKSWAGEN	California 2.5TDi 150	1990-2004	D	2459	4	110	97.728
VOLKSWAGEN	California 2.5TDI Conf. 174	2005-2009	D	2460	4	128	124.451
VOLKSWAGEN	California 2.5TDI Conf. 4M 174	2005-2009	D	2460	4	128	131.649
VOLKSWAGEN	California 2.5TDI Conf. Tip.174	2005-2009	D	2460	4	128	130.777
VOLKSWAGEN	California 2.5TDI Comfort. 4M	2005-2009	D	2460	4	96	124.414
VOLKSWAGEN	California 2.5TDI Comfort. Tip	2005-2009	D	2460	4	96	123.505
VOLKSWAGEN	California 2.5TDI Comfortline	2005-2009	D	2460	4	96	117.215
VOLKSWAGEN	California 2.5TDi Exclusive 10	1990-2004	D	2459	4	75	69.326



Precios medios de los vehículos comerciales e industriales ligeros usados durante el primer año posterior a su primera matriculación para el año 2019.

G/D/B: Gasolina, Diesel, Biodiesel.

Cilindrada C.C.: Cilindrada en centímetros cúbicos.

P kW: Potencia en kilovatios.

Marca	Modelo-Tipo	Periodo Comercial	G/D/B	Cilindrada C.C.	Puertas	P kW	PMMVC Valor Euros
VOLKSWAGEN	California 2.5TDi Syncro 102	1990-2004	D	2461	4	75	97.219
VOLKSWAGEN	California 2.5TDI Trend. 174	2005-2009	D	2460	4	128	114.670
VOLKSWAGEN	California 2.5TDI Trend. Tip.	2005-2009	D	2460	4	96	113.762
VOLKSWAGEN	California 2.5TDI Trend.4M 174	2005-2009	D	2460	4	128	121.869
VOLKSWAGEN	California 2.5TDI Trend.Tip174	2005-2009	D	2460	4	128	121.033
VOLKSWAGEN	California 2.5TDI Trendline	2005-2009	D	2460	4	96	107.435
VOLKSWAGEN	California 2.5TDI Trendline 4M	2005-2009	D	2460	4	96	114.598
Caravelle Combi							
VOLKSWAGEN	Caravelle 1.9TDI Comf. 102	2005-2009	D	1896	4	75	76.932
VOLKSWAGEN	Caravelle 1.9TDI Comf. L 102	2005-2009	D	1896	4	75	79.368
VOLKSWAGEN	Caravelle 1.9TDI Trend. 102	2005-2009	D	1896	4	75	71.878
VOLKSWAGEN	Caravelle 1.9TDI Trend. L 102	2005-2009	D	1896	4	75	74.314
VOLKSWAGEN	Caravelle 1.9TDI Trendline	2005-2009	D	1896	4	62	68.715
VOLKSWAGEN	Caravelle 1.9TDI Trendline L	2005-2009	D	1896	4	62	71.187
VOLKSWAGEN	Caravelle 2.0 Comfortline	2009-2014	G	1984	4	85	77.077
VOLKSWAGEN	Caravelle 2.0 Trendline	2009-2014	G	1984	4	85	73.005
VOLKSWAGEN	Caravelle 2.0BitDI Comf. DSG	2009-2014	D	1968	4	132	99.001
VOLKSWAGEN	Caravelle 2.0BitDI Comfortline	2009-2014	D	1968	4	132	94.056
VOLKSWAGEN	Caravelle 2.0BitDI Trend. DSG	2009-2014	D	1968	4	132	95.801
VOLKSWAGEN	Caravelle 2.0BitDI Trendline	2009-2014	D	1968	4	132	90.857
VOLKSWAGEN	Caravelle 2.0TDI BMT Comfortl. L 4MDSG 204	2015-	D	1968	4	150	46.416
VOLKSWAGEN	Caravelle 2.0TDI BMT Comfortline	2015-	D	1968	4	110	36.115
VOLKSWAGEN	Caravelle 2.0TDI BMT Comfortline 204	2015-	D	1968	4	150	39.847
VOLKSWAGEN	Caravelle 2.0TDI BMT Comfortline 4M	2015-	D	1968	4	110	39.787
VOLKSWAGEN	Caravelle 2.0TDI BMT Comfortline 4M 204	2015-	D	1968	4	150	43.011
VOLKSWAGEN	Caravelle 2.0TDI BMT Comfortline 4M DSG	2015-	D	1968	4	110	42.041
VOLKSWAGEN	Caravelle 2.0TDI BMT Comfortline 4M DSG 204	2015-	D	1968	4	150	45.265
VOLKSWAGEN	Caravelle 2.0TDI BMT Comfortline DSG	2015-	D	1968	4	110	38.369
VOLKSWAGEN	Caravelle 2.0TDI BMT Comfortline DSG 204	2015-	D	1968	4	150	42.102
VOLKSWAGEN	Caravelle 2.0TDI BMT Comfortline L 4M 204	2015-	D	1968	4	150	44.162
VOLKSWAGEN	Caravelle 2.0TDI BMT Comfortline L 4M DSG	2015-	D	1968	4	110	43.192
VOLKSWAGEN	Caravelle 2.0TDI BMT Comfortline L DSG 204	2015-	D	1968	4	150	43.241
VOLKSWAGEN	Caravelle 2.0TDI BMT Comfortline Largo	2015-	D	1968	4	110	37.242
VOLKSWAGEN	Caravelle 2.0TDI BMT Comfortline Largo 204	2015-	D	1968	4	150	40.962
VOLKSWAGEN	Caravelle 2.0TDI BMT Comfortline Largo 4M	2015-	D	1968	4	110	40.938
VOLKSWAGEN	Caravelle 2.0TDI BMT Comfortline Largo DSG	2015-	D	1968	4	110	39.496
VOLKSWAGEN	Caravelle 2.0TDI Comfort. 140	2009-2014	D	1968	4	103	86.857
VOLKSWAGEN	Caravelle 2.0TDI Comfort. 4M	2009-2014	D	1968	4	103	95.074
VOLKSWAGEN	Caravelle 2.0TDI Comfort. DSG	2009-2014	D	1968	4	103	91.765
VOLKSWAGEN	Caravelle 2.0TDI Comfortline	2009-2014	D	1968	4	75	82.713
VOLKSWAGEN	Caravelle 2.0TDI Trendline	2009-2014	D	1968	4	75	78.459
VOLKSWAGEN	Caravelle 2.0TDI Trendline 140	2009-2014	D	1968	4	103	83.658
VOLKSWAGEN	Caravelle 2.0TDI Trendline 4M	2009-2014	D	1968	4	103	90.929
VOLKSWAGEN	Caravelle 2.0TDI Trendline DSG	2009-2014	D	1968	4	103	88.748
VOLKSWAGEN	Caravelle 2.5TDI Comf. 174	2005-2009	D	2460	4	128	87.294
VOLKSWAGEN	Caravelle 2.5TDI Comf. 4M	2005-2009	D	2460	4	96	88.639
VOLKSWAGEN	Caravelle 2.5TDI Comf. L	2005-2009	D	2460	4	96	83.294
VOLKSWAGEN	Caravelle 2.5TDI Comf. L 4M	2005-2009	D	2460	4	96	91.111
VOLKSWAGEN	Caravelle 2.5TDI Comf. L Tip	2005-2009	D	2460	4	96	87.839
VOLKSWAGEN	Caravelle 2.5TDI Comf. Tip	2005-2009	D	2460	4	96	85.403
VOLKSWAGEN	Caravelle 2.5TDI Comf.4M 174	2005-2009	D	2460	4	128	94.056
VOLKSWAGEN	Caravelle 2.5TDI Comf.L 174	2005-2009	D	2460	4	128	89.766
VOLKSWAGEN	Caravelle 2.5TDI Comf.L 4M174	2005-2009	D	2460	4	128	96.492
VOLKSWAGEN	Caravelle 2.5TDI Comf.L Tip174	2005-2009	D	2460	4	128	94.310
VOLKSWAGEN	Caravelle 2.5TDI Comf.Tip174	2005-2009	D	2460	4	128	91.875
VOLKSWAGEN	Caravelle 2.5TDI Comfortline	2005-2009	D	2460	4	96	80.858
VOLKSWAGEN	Caravelle 2.5TDI Trend. L 4M	2005-2009	D	2460	4	96	86.021
VOLKSWAGEN	Caravelle 2.5TDI Trend. L Tip	2005-2009	D	2460	4	96	83.840



Precios medios de los vehículos comerciales e industriales ligeros usados durante el primer año posterior a su primera matriculación para el año 2019.

G/D/B: Gasolina, Diesel, Biodiesel.

Cilindrada C.C.: Cilindrada en centímetros cúbicos.

P kW: Potencia en kilovatios.

Marca	Modelo-Tipo	Periodo Comercial	G/D/B	Cilindrada C.C.	Puertas	P kW	PMMVC Valor Euros
VOLKSWAGEN	Caravelle 2.5TDI Trend.4M 174	2005-2009	D	2460	4	128	89.002
VOLKSWAGEN	Caravelle 2.5TDI Trend.L 174	2005-2009	D	2460	4	128	85.767
VOLKSWAGEN	Caravelle 2.5TDI Trend.L 4M 17	2005-2009	D	2460	4	128	91.438
VOLKSWAGEN	Caravelle 2.5TDI Trend.L Tip17	2005-2009	D	2460	4	128	90.348
VOLKSWAGEN	Caravelle 2.5TDI Trend.Tip 174	2005-2009	D	2460	4	128	87.875
VOLKSWAGEN	Caravelle 2.5TDI Trendline	2005-2009	D	2460	4	96	76.859
VOLKSWAGEN	Caravelle 2.5TDI Trendline 174	2005-2009	D	2460	4	128	83.331
VOLKSWAGEN	Caravelle 2.5TDI Trendline 4M	2005-2009	D	2460	4	96	83.585
VOLKSWAGEN	Caravelle 2.5TDI Trendline L	2005-2009	D	2460	4	96	79.295
VOLKSWAGEN	Caravelle 2.5TDI Trendline Tip	2005-2009	D	2460	4	96	81.404
Crafter Bus							
VOLKSWAGEN	Crafter Microbús 35 BM TA 136	2006-2011	D	2459	4	100	75.296
Crafter Chasis Cabina							
VOLKSWAGEN	Crafter 2.5TDI DLD 109 3500	2006-2011	D	2459	4	80	72.387
VOLKSWAGEN	Crafter 2.5TDI DLD 136 3500	2006-2011	D	2459	4	100	75.405
VOLKSWAGEN	Crafter 2.5TDI DLD 163 3500	2006-2011	D	2459	4	120	78.422
VOLKSWAGEN	Crafter Ch. 35 R.Doble BL 109	2006-2011	D	2459	2	80	74.750
VOLKSWAGEN	Crafter Ch. 35 R.Doble BL 136	2006-2011	D	2459	2	100	77.877
VOLKSWAGEN	Crafter Ch. 35 R.Doble BL 163	2006-2011	D	2459	2	120	81.040
VOLKSWAGEN	Crafter Ch. 35 R.Doble BM 109	2006-2011	D	2459	2	80	72.969
VOLKSWAGEN	Crafter Ch. 35 R.Doble BM 136	2006-2011	D	2459	2	100	76.096
VOLKSWAGEN	Crafter Ch. 35 R.Doble BM 163	2006-2011	D	2459	2	120	79.259
VOLKSWAGEN	Crafter Chasis 30 BC 109	2006-2011	D	2459	2	80	59.117
VOLKSWAGEN	Crafter Chasis 30 BC 136	2006-2011	D	2459	2	100	62.280
VOLKSWAGEN	Crafter Chasis 30 BC 163	2006-2011	D	2459	2	120	65.407
VOLKSWAGEN	Crafter Chasis 30 BC 88	2006-2011	D	2459	2	65	56.754
VOLKSWAGEN	Crafter Chasis 30 BM 109	2006-2011	D	2459	2	80	60.389
VOLKSWAGEN	Crafter Chasis 30 BM 136	2006-2011	D	2459	2	100	63.552
VOLKSWAGEN	Crafter Chasis 30 BM 163	2006-2011	D	2459	2	120	66.679
VOLKSWAGEN	Crafter Chasis 35 BC 109	2006-2011	D	2459	2	80	65.988
VOLKSWAGEN	Crafter Chasis 35 BC 136	2006-2011	D	2459	2	100	69.115
VOLKSWAGEN	Crafter Chasis 35 BC 163	2006-2011	D	2459	2	120	72.242
VOLKSWAGEN	Crafter Chasis 35 BL 109	2006-2011	D	2459	2	80	69.624
VOLKSWAGEN	Crafter Chasis 35 BL 136	2006-2011	D	2459	2	100	72.751
VOLKSWAGEN	Crafter Chasis 35 BL 163	2006-2011	D	2459	2	120	75.877
VOLKSWAGEN	Crafter Chasis 35 BM 109	2006-2011	D	2459	2	80	67.261
VOLKSWAGEN	Crafter Chasis 35 BM 136	2006-2011	D	2459	2	100	70.387
VOLKSWAGEN	Crafter Chasis 35 BM 163	2006-2011	D	2459	2	120	73.514
VOLKSWAGEN	Crafter DCb. 30 BC 109	2006-2011	D	2459	4	80	68.097
VOLKSWAGEN	Crafter DCb. 30 BC 136	2006-2011	D	2459	4	100	71.224
VOLKSWAGEN	Crafter DCb. 30 BC 88	2006-2011	D	2459	4	65	65.734
VOLKSWAGEN	Crafter DCb. 30 BM 109	2006-2011	D	2459	4	80	68.533
VOLKSWAGEN	Crafter DCb. 30 BM 136	2006-2011	D	2459	4	100	71.696
VOLKSWAGEN	Crafter DCb. 35 BC 109	2006-2011	D	2459	4	80	75.223
VOLKSWAGEN	Crafter DCb. 35 BC 136	2006-2011	D	2459	4	100	78.386
VOLKSWAGEN	Crafter DCb. 35 BL 109	2006-2011	D	2459	4	80	77.295
VOLKSWAGEN	Crafter DCb. 35 BL 136	2006-2011	D	2459	4	100	80.422
VOLKSWAGEN	Crafter DCb. 35 BL 163	2006-2011	D	2459	4	120	83.549
VOLKSWAGEN	Crafter DCb. 35 BM 109	2006-2011	D	2459	4	80	76.205
VOLKSWAGEN	Crafter DCb. 35 BM 136	2006-2011	D	2459	4	100	79.331
VOLKSWAGEN	Crafter DCb. 35 BM 163	2006-2011	D	2459	4	120	82.458
VOLKSWAGEN	Crafter DCb. 35 R.Doble BM 109	2006-2011	D	2459	4	80	73.332
VOLKSWAGEN	Crafter DCb. 35 R.Doble BM 136	2006-2011	D	2459	4	100	76.459
VOLKSWAGEN	Crafter DCb. 35 R.Doble BM 163	2006-2011	D	2459	4	120	79.586
Crafter Combi							
VOLKSWAGEN	Crafter Kombi 30 BC TN 109	2006-2011	D	2459	4	80	65.297
VOLKSWAGEN	Crafter Kombi 30 BC TN 136	2006-2011	D	2459	4	100	68.424
VOLKSWAGEN	Crafter Kombi 30 BC TN 88	2006-2011	D	2459	4	65	62.934



Precios medios de los vehículos comerciales e industriales ligeros usados durante el primer año posterior a su primera matriculación para el año 2019.

G/D/B: Gasolina, Diesel, Biodiesel.

Cilindrada C.C.: Cilindrada en centímetros cúbicos.

P kW: Potencia en kilovatios.

Marca	Modelo-Tipo	Periodo Comercial	G/D/B	Cilindrada C.C.	Puertas	P kW	PMMVC Valor Euros
VOLKSWAGEN	Crafter Kombi 30 BM TA 109	2006-2011	D	2459	4	80	70.133
VOLKSWAGEN	Crafter Kombi 30 BM TA 136	2006-2011	D	2459	4	100	73.260
VOLKSWAGEN	Crafter Kombi 30 BM TN 109	2006-2011	D	2459	4	80	67.333
VOLKSWAGEN	Crafter Kombi 30 BM TN 136	2006-2011	D	2459	4	100	70.460
VOLKSWAGEN	Crafter Kombi 30 BM TN 88 11m3	2006-2011	D	2459	4	65	67.770
VOLKSWAGEN	Crafter Kombi 30 BM TN 88 9m3	2006-2011	D	2459	4	65	64.970
VOLKSWAGEN	Crafter Kombi 35 BC TN 109	2006-2011	D	2459	4	80	72.169
VOLKSWAGEN	Crafter Kombi 35 BC TN 136	2006-2011	D	2459	4	100	75.296
VOLKSWAGEN	Crafter Kombi 35 BC TN 163	2006-2011	D	2459	4	120	78.422
VOLKSWAGEN	Crafter Kombi 35 BL TA 109	2006-2011	D	2459	4	80	80.458
VOLKSWAGEN	Crafter Kombi 35 BL TA 136	2006-2011	D	2459	4	100	83.621
VOLKSWAGEN	Crafter Kombi 35 BL TA 163	2006-2011	D	2459	4	120	86.748
VOLKSWAGEN	Crafter Kombi 35 BM TA 109	2006-2011	D	2459	4	80	77.004
VOLKSWAGEN	Crafter Kombi 35 BM TA 136	2006-2011	D	2459	4	100	80.131
VOLKSWAGEN	Crafter Kombi 35 BM TA 163	2006-2011	D	2459	4	120	83.258
VOLKSWAGEN	Crafter Kombi 35 BM TN 109	2006-2011	D	2459	4	80	74.205
VOLKSWAGEN	Crafter Kombi 35 BM TN 136	2006-2011	D	2459	4	100	77.332
VOLKSWAGEN	Crafter Kombi 35 BM TN 163	2006-2011	D	2459	4	120	80.458
VOLKSWAGEN	Crafter Mixto 30 BC TN 109	2006-2011	D	2459	4	80	65.188
VOLKSWAGEN	Crafter Mixto 30 BC TN 136	2006-2011	D	2459	4	100	68.351
VOLKSWAGEN	Crafter Mixto 30 BC TN 88	2006-2011	D	2459	4	65	62.862
VOLKSWAGEN	Crafter Mixto 30 BM TA 109	2006-2011	D	2459	4	80	70.351
VOLKSWAGEN	Crafter Mixto 30 BM TA 136	2006-2011	D	2459	4	100	73.478
VOLKSWAGEN	Crafter Mixto 30 BM TN 109	2006-2011	D	2459	4	80	67.552
VOLKSWAGEN	Crafter Mixto 30 BM TN 136	2006-2011	D	2459	4	100	70.678
VOLKSWAGEN	Crafter Mixto 30 BM TN 88	2006-2011	D	2459	4	65	65.188
VOLKSWAGEN	Crafter Mixto 35 BC TN 109	2006-2011	D	2459	4	80	72.060
VOLKSWAGEN	Crafter Mixto 35 BC TN 136	2006-2011	D	2459	4	100	75.223
VOLKSWAGEN	Crafter Mixto 35 BC TN 163	2006-2011	D	2459	4	120	78.350
VOLKSWAGEN	Crafter Mixto 35 BC TN 88	2006-2011	D	2459	4	65	69.733
VOLKSWAGEN	Crafter Mixto 35 BL TA 109	2006-2011	D	2459	4	80	81.695
VOLKSWAGEN	Crafter Mixto 35 BL TA 136	2006-2011	D	2459	4	100	84.821
VOLKSWAGEN	Crafter Mixto 35 BL TA 163	2006-2011	D	2459	4	120	87.984
VOLKSWAGEN	Crafter Mixto 35 BM TA 109	2006-2011	D	2459	4	80	77.186
VOLKSWAGEN	Crafter Mixto 35 BM TA 136	2006-2011	D	2459	4	100	80.349
VOLKSWAGEN	Crafter Mixto 35 BM TA 163	2006-2011	D	2459	4	120	83.476
VOLKSWAGEN	Crafter Mixto 35 BM TN 109	2006-2011	D	2459	4	80	74.387
VOLKSWAGEN	Crafter Mixto 35 BM TN 136	2006-2011	D	2459	4	100	77.550
VOLKSWAGEN	Crafter Mixto 35 BM TN 163	2006-2011	D	2459	4	120	80.677
VOLKSWAGEN	Crafter Mixto 35 BM TN 88	2006-2011	D	2459	4	65	72.024
VOLKSWAGEN	Crafter Mixto 35 BXL TA 109	2006-2011	D	2459	4	80	84.240
VOLKSWAGEN	Crafter Mixto 35 BXL TA 136	2006-2011	D	2459	4	100	87.366
VOLKSWAGEN	Crafter Mixto 35 BXL TA 163	2006-2011	D	2459	4	120	90.493
Crafter Furgón							
VOLKSWAGEN	Crafter Fg. 30 BC TN 109	2006-2011	D	2459	4	80	61.953
VOLKSWAGEN	Crafter Fg. 30 BC TN 136	2006-2011	D	2459	4	100	65.079
VOLKSWAGEN	Crafter Fg. 30 BC TN 88	2006-2011	D	2459	4	65	59.589
VOLKSWAGEN	Crafter Fg. 30 BM TA 109	2006-2011	D	2459	4	80	66.788
VOLKSWAGEN	Crafter Fg. 30 BM TA 136	2006-2011	D	2459	4	100	69.915
VOLKSWAGEN	Crafter Fg. 30 BM TN 109	2006-2011	D	2459	4	80	63.989
VOLKSWAGEN	Crafter Fg. 30 BM TN 136	2006-2011	D	2459	4	100	67.115
VOLKSWAGEN	Crafter Fg. 30 BM TN 88	2006-2011	D	2459	4	65	61.625
VOLKSWAGEN	Crafter Fg. 35 BC TN 109	2006-2011	D	2459	4	80	68.824
VOLKSWAGEN	Crafter Fg. 35 BC TN 136	2006-2011	D	2459	4	100	71.951
VOLKSWAGEN	Crafter Fg. 35 BC TN 163	2006-2011	D	2459	4	120	75.078
VOLKSWAGEN	Crafter Fg. 35 BC TN 88	2006-2011	D	2459	4	65	66.461
VOLKSWAGEN	Crafter Fg. 35 BL TA 109	2006-2011	D	2459	4	80	77.114
VOLKSWAGEN	Crafter Fg. 35 BL TA 136	2006-2011	D	2459	4	100	80.240



Precios medios de los vehículos comerciales e industriales ligeros usados durante el primer año posterior a su primera matriculación para el año 2019.

G/D/B: Gasolina, Diesel, Biodiesel.

Cilindrada C.C.: Cilindrada en centímetros cúbicos.

P kW: Potencia en kilovatios.

Marca	Modelo-Tipo	Periodo Comercial	G/D/B	Cilindrada C.C.	Puertas	P kW	PMMVC Valor Euros
VOLKSWAGEN	Crafter Fg. 35 BL TA 163	2006-2011	D	2459	4	120	83.403
VOLKSWAGEN	Crafter Fg. 35 BM TA 109	2006-2011	D	2459	4	80	73.623
VOLKSWAGEN	Crafter Fg. 35 BM TA 136	2006-2011	D	2459	4	100	76.786
VOLKSWAGEN	Crafter Fg. 35 BM TA 163	2006-2011	D	2459	4	120	79.913
VOLKSWAGEN	Crafter Fg. 35 BM TN 109	2006-2011	D	2459	4	80	70.824
VOLKSWAGEN	Crafter Fg. 35 BM TN 136	2006-2011	D	2459	4	100	73.987
VOLKSWAGEN	Crafter Fg. 35 BM TN 163	2006-2011	D	2459	4	120	77.114
VOLKSWAGEN	Crafter Fg. 35 BM TN 88	2006-2011	D	2459	4	65	68.497
VOLKSWAGEN	Crafter Fg. 35 BXL TA 109	2006-2011	D	2459	4	80	79.404
VOLKSWAGEN	Crafter Fg. 35 BXL TA 136	2006-2011	D	2459	4	100	82.531
VOLKSWAGEN	Crafter Fg. 35 BXL TA 163	2006-2011	D	2459	4	120	85.694
Eurovan Combi							
VOLKSWAGEN	Eurovan 2.5 TDI Corto	2001-2004	D	2461	4	65	50.696
VOLKSWAGEN	Eurovan 2.5 TDI Corto 102	2001-2004	D	2461	4	75	52.936
VOLKSWAGEN	Eurovan 2.5 TDI Corto 102 Aut.	2001-2004	D	2461	4	75	57.008
VOLKSWAGEN	Eurovan 2.5 TDI Corto 102 Syn.	2001-2004	D	2461	4	75	62.200
VOLKSWAGEN	Eurovan 2.5 TDI Corto 150	2001-2004	D	2461	4	110	62.811
VOLKSWAGEN	Eurovan 2.5 TDI Largo	2001-2004	D	2461	4	65	52.631
VOLKSWAGEN	Eurovan 2.5 TDI Largo 102	2001-2004	D	2461	4	75	54.870
VOLKSWAGEN	Eurovan 2.5 TDI Largo 150	2001-2004	D	2461	4	110	66.883
Multivan Combi							
VOLKSWAGEN	Multivan 1.9TDI Atlantis	2003-2009	D	1896	4	75	83.137
VOLKSWAGEN	Multivan 1.9TDI Startline	2003-2009	D	1896	4	75	72.678
VOLKSWAGEN	Multivan 1.9TDI Trendline	2003-2009	D	1896	4	75	88.727
VOLKSWAGEN	Multivan 1.9TDI Trendline 104	2003-2009	D	1896	4	76	80.542
VOLKSWAGEN	Multivan 1.9TDI United	2003-2009	D	1896	4	75	88.021
VOLKSWAGEN	Multivan 2.0 Comfortline	2009-2015	G	1984	4	85	81.113
VOLKSWAGEN	Multivan 2.0 Starline	2009-2015	G	1984	4	85	65.552
VOLKSWAGEN	Multivan 2.0Bi-TDI Comf. 180	2009-2015	D	1968	4	132	106.563
VOLKSWAGEN	Multivan 2.0Bi-TDI Comf.DSG180	2009-2015	D	1968	4	132	111.544
VOLKSWAGEN	Multivan 2.0Bi-TDI High.DSG180	2009-2015	D	1968	5	132	124.523
VOLKSWAGEN	Multivan 2.0Bi-TDI Highline180	2009-2015	D	1968	5	132	119.506
VOLKSWAGEN	Multivan 2.0TDI BMT Highline DSG 204	2015-	D	1968	5	150	61.565
VOLKSWAGEN	Multivan 2.0TDI BMT Outdoor 102	2015-	D	1968	4	75	37.048
VOLKSWAGEN	Multivan 2.0TDI BMT Outdoor 150	2015-	D	1968	4	110	39.714
VOLKSWAGEN	Multivan 2.0TDI BMT Outdoor 4M 150	2015-	D	1968	4	110	42.065
VOLKSWAGEN	Multivan 2.0TDI BMT Outdoor DSG 150	2015-	D	1968	4	110	42.089
VOLKSWAGEN	Multivan 2.0TDI BMT Outdoor DSG 4M 150	2015-	D	1968	4	110	44.441
VOLKSWAGEN	Multivan 2.0TDI BMT Premium 150	2015-	D	1968	5	110	45.701
VOLKSWAGEN	Multivan 2.0TDI BMT Premium 204	2015-	D	1968	5	150	48.816
VOLKSWAGEN	Multivan 2.0TDI BMT Premium 4M 150	2015-	D	1968	5	110	48.585
VOLKSWAGEN	Multivan 2.0TDI BMT Premium 4M 204	2015-	D	1968	5	150	52.015
VOLKSWAGEN	Multivan 2.0TDI BMT Premium DSG 150	2015-	D	1968	5	110	48.088
VOLKSWAGEN	Multivan 2.0TDI BMT Premium DSG 204	2015-	D	1968	5	150	51.203
VOLKSWAGEN	Multivan 2.0TDI BMT Premium DSG 4M 150	2015-	D	1968	5	110	50.985
VOLKSWAGEN	Multivan 2.0TDI BMT Premium DSG 4M 204	2015-	D	1968	5	150	54.390
VOLKSWAGEN	Multivan 2.0TDI BMT Trendline 102	2015-	D	1968	4	75	33.655
VOLKSWAGEN	Multivan 2.0TDI BMT Trendline 150	2015-	D	1968	4	110	36.321
VOLKSWAGEN	Multivan 2.0TDI BMT Trendline 4M 150	2015-	D	1968	4	110	39.399
VOLKSWAGEN	Multivan 2.0TDI BMT Trendline DSG 150	2015-	D	1968	4	110	38.708
VOLKSWAGEN	Multivan 2.0TDI BMT Trendline DSG 4M 150	2015-	D	1968	4	110	41.786
VOLKSWAGEN	Multivan 2.0TDI Comf. 4M 140	2009-2015	D	1968	4	103	107.254
VOLKSWAGEN	Multivan 2.0TDI Comf. DSG140	2009-2015	D	1968	4	103	104.236
VOLKSWAGEN	Multivan 2.0TDI Comfort. 140	2009-2015	D	1968	4	103	99.219
VOLKSWAGEN	Multivan 2.0TDI Comfortline	2009-2015	D	1968	4	75	94.092
VOLKSWAGEN	Multivan 2.0TDI High. DSG140	2009-2015	D	1968	5	103	117.506
VOLKSWAGEN	Multivan 2.0TDI Highline 140	2009-2015	D	1968	5	103	112.525
VOLKSWAGEN	Multivan 2.0TDI Highline 4M140	2009-2015	D	1968	5	103	119.397



Precios medios de los vehículos comerciales e industriales ligeros usados durante el primer año posterior a su primera matriculación para el año 2019.

G/D/B: Gasolina, Diesel, Biodiesel.

Cilindrada C.C.: Cilindrada en centímetros cúbicos.

P kW: Potencia en kilovatios.

Marca	Modelo-Tipo	Periodo Comercial	G/D/B	Cilindrada C.C.	Puertas	P kW	PMMVC Valor Euros
VOLKSWAGEN	Multivan 2.0TDI PanAmericana	2009-2015	D	1968	4	103	124.523
VOLKSWAGEN	Multivan 2.0TDI Starline	2009-2015	D	1968	4	75	77.913
VOLKSWAGEN	Multivan 2.0TDI Starline 140	2009-2015	D	1968	4	103	83.040
VOLKSWAGEN	Multivan 2.0TDI Starline 4M 14	2009-2015	D	1968	4	103	89.657
VOLKSWAGEN	Multivan 2.0TDI StarlineDSG140	2009-2015	D	1968	4	103	87.912
VOLKSWAGEN	Multivan 2.0TSI BMT Highline DSG 4M 204	2015-	G	1984	4	150	54.209
VOLKSWAGEN	Multivan 2.5TDI Atlan.4Mot.174	2003-2009	D	2460	4	128	100.782
VOLKSWAGEN	Multivan 2.5TDI Atlan.Tip.174	2003-2009	D	2460	4	128	100.019
VOLKSWAGEN	Multivan 2.5TDI Atlantis	2003-2009	D	2460	4	96	87.930
VOLKSWAGEN	Multivan 2.5TDI Atlantis 174	2003-2009	D	2460	4	128	94.377
VOLKSWAGEN	Multivan 2.5TDI Atlantis 4Mot.	2003-2009	D	2460	4	96	94.632
VOLKSWAGEN	Multivan 2.5TDI Atlantis Tip.	2003-2009	D	2460	4	96	93.571
VOLKSWAGEN	Multivan 2.5TDI Comfor.4Mot.	2003-2009	D	2460	5	96	102.454
VOLKSWAGEN	Multivan 2.5TDI Comfor.4Mot174	2003-2009	D	2460	5	128	109.290
VOLKSWAGEN	Multivan 2.5TDI Comfor.Tip.	2003-2009	D	2460	5	96	101.727
VOLKSWAGEN	Multivan 2.5TDI Comfor.Tip.174	2003-2009	D	2460	5	128	108.490
VOLKSWAGEN	Multivan 2.5TDI Comfortline	2003-2009	D	2460	5	96	96.019
VOLKSWAGEN	Multivan 2.5TDI Comfortline174	2003-2009	D	2460	5	128	102.782
VOLKSWAGEN	Multivan 2.5TDI Highl.174	2003-2009	D	2460	5	128	109.181
VOLKSWAGEN	Multivan 2.5TDI Highl.4Mot.174	2003-2009	D	2460	5	128	115.470
VOLKSWAGEN	Multivan 2.5TDI Highl.Tip.174	2003-2009	D	2460	5	128	114.889
VOLKSWAGEN	Multivan 2.5TDI PanAme.4Mot.	2003-2009	D	2460	5	96	121.578
VOLKSWAGEN	Multivan 2.5TDI PanAme.4Mot174	2003-2009	D	2460	5	128	127.505
VOLKSWAGEN	Multivan 2.5TDI Start.4Mot.174	2003-2009	D	2460	4	128	90.820
VOLKSWAGEN	Multivan 2.5TDI Startl.Tip.174	2003-2009	D	2460	4	128	89.584
VOLKSWAGEN	Multivan 2.5TDI Startline	2003-2009	D	2460	4	96	77.623
VOLKSWAGEN	Multivan 2.5TDI Startline 174	2003-2009	D	2460	4	128	84.240
VOLKSWAGEN	Multivan 2.5TDI Startline 4Mot	2003-2009	D	2460	4	96	83.803
VOLKSWAGEN	Multivan 2.5TDI Startline Tip.	2003-2009	D	2460	4	96	83.003
VOLKSWAGEN	Multivan 2.5TDI Trend.4Mot.	2003-2009	D	2460	4	96	101.050
VOLKSWAGEN	Multivan 2.5TDI Trendline	2003-2009	D	2460	4	96	93.924
VOLKSWAGEN	Multivan 2.5TDI TrendlineTip.	2003-2009	D	2460	4	96	100.193
VOLKSWAGEN	Multivan 2.5TDI United	2003-2009	D	2460	4	96	92.929
VOLKSWAGEN	Multivan 2.5TDI United 174	2003-2009	D	2460	4	128	99.546
VOLKSWAGEN	Multivan 2.5TDI United 4Mot.	2003-2009	D	2460	4	96	99.473
VOLKSWAGEN	Multivan 2.5TDI United 4Mot.17	2003-2009	D	2460	4	128	106.090
VOLKSWAGEN	Multivan 2.5TDI United Tip.	2003-2009	D	2460	4	96	98.710
VOLKSWAGEN	Multivan 2.5TDI United Tip.174	2003-2009	D	2460	4	128	105.327
VOLKSWAGEN	Multivan 3.2 V6 Comfortl. 4Mot	2006-2009	G	3189	5	173	97.437
VOLKSWAGEN	Multivan 3.2 V6 Comfortl. Tip.	2006-2009	G	3189	5	173	96.746
VOLKSWAGEN	Multivan 3.2 V6 Highline 4Mot.	2006-2009	G	3189	5	173	102.600
VOLKSWAGEN	Multivan 3.2 V6 Highline Tip.	2006-2009	G	3189	5	173	101.945
VOLKSWAGEN	Multivan 3.2 V6 PanAmer. 4Mot.	2006-2009	G	3189	5	173	110.708
Transporter Chasis Cabina							
VOLKSWAGEN	Chasis Cabina 2.0TDI BMT 102	2015-	D	1968	2	75	21.657
VOLKSWAGEN	Chasis Cabina 2.0TDI BMT 140	2015-	D	1968	2	103	23.693
VOLKSWAGEN	Chasis Cabina 2.0TDI BMT 4M 140	2015-	D	1968	2	103	26.444
VOLKSWAGEN	Chasis Cabina 2.0TDI BMT 84	2015-	D	1968	2	62	20.372
VOLKSWAGEN	Chasis Cabina 2.0TDI BMT DSG 140	2015-	D	1968	2	103	25.717
VOLKSWAGEN	Chasis Cabina 2.0TDI BMT Largo 102	2015-	D	1968	2	75	22.287
VOLKSWAGEN	Chasis Cabina 2.0TDI BMT Largo 140	2015-	D	1968	2	103	24.323
VOLKSWAGEN	Chasis Cabina 2.0TDI BMT Largo 4M 140	2015-	D	1968	2	103	27.086
VOLKSWAGEN	Chasis Cabina 2.0TDI BMT Largo 84	2015-	D	1968	2	62	21.002
VOLKSWAGEN	Chasis Cabina 2.0TDI BMT Largo DSG 140	2015-	D	1968	2	103	26.359
VOLKSWAGEN	Chasis Doble Cabina 2.0TDI BMT L 4M 140	2015-	D	1968	4	103	29.280
VOLKSWAGEN	Chasis Doble Cabina 2.0TDI BMT L DSG 140	2015-	D	1968	4	103	28.540
VOLKSWAGEN	Chasis Doble Cabina 2.0TDI BMT Largo 102	2015-	D	1968	4	75	24.493
VOLKSWAGEN	Chasis Doble Cabina 2.0TDI BMT Largo 140	2015-	D	1968	4	103	26.516



Precios medios de los vehículos comerciales e industriales ligeros usados durante el primer año posterior a su primera matriculación para el año 2019.

G/D/B: Gasolina, Diesel, Biodiesel.

Cilindrada C.C.: Cilindrada en centímetros cúbicos.

P kW: Potencia en kilovatios.

Marca	Modelo-Tipo	Periodo Comercial	G/D/B	Cilindrada C.C.	Puertas	P kW	PMMVC Valor Euros
VOLKSWAGEN	Chasis Doble Cabina 2.0TDI BMT Largo 84	2015-	D	1968	4	62	23.208
VOLKSWAGEN	Tractor Cabina 2.0TDI BMT 140	2015-	D	1968	2	103	23.317
VOLKSWAGEN	Tractor Cabina 2.0TDI BMT 180	2015-	D	1968	2	132	26.141
VOLKSWAGEN	Tractor Cabina 2.0TDI BMT DSG 140	2015-	D	1968	2	103	25.329
VOLKSWAGEN	Tractor Cabina 2.0TDI BMT DSG 180	2015-	D	1968	2	132	28.177
VOLKSWAGEN	Trans. 2.5TDI Ch.Cb.4M.130	2003-2009	D	2461	2	96	68.570
VOLKSWAGEN	Trans. 2.5TDI Ch.Cb.4M.174	2003-2009	D	2461	2	128	75.332
VOLKSWAGEN	Trans. 2.5TDI Ch.Cb.Tip.130	2003-2009	D	2461	2	96	66.315
VOLKSWAGEN	Trans. 2.5TDI Ch.Cb.Tip.174	2003-2009	D	2461	2	128	73.078
VOLKSWAGEN	Trans. 2.5TDI Ch.DCb.4M.130	2003-2009	D	2461	3	96	75.768
VOLKSWAGEN	Trans. 2.5TDI Ch.DCb.4M.174	2003-2009	D	2461	3	128	82.531
VOLKSWAGEN	Trans. 2.5TDI Ch.DCb.Tip.130	2003-2009	D	2461	3	96	73.514
VOLKSWAGEN	Trans. 2.5TDI Ch.DCb.Tip.174	2003-2009	D	2461	3	128	80.277
VOLKSWAGEN	Trans. 2.5TDI LCh.C.4M.174	2003-2009	D	2461	2	128	76.968
VOLKSWAGEN	Trans. 2.5TDI LCh.Cb.4M.130	2003-2009	D	2461	2	96	70.169
VOLKSWAGEN	Trans. 2.5TDI LCh.Cb.Tip.130	2003-2009	D	2461	2	96	67.915
VOLKSWAGEN	Trans. 2.5TDI LCh.Cb.Tip.174	2003-2009	D	2461	2	128	74.714
VOLKSWAGEN	Transporter 1.9TD Ch. Cb. 2920	1988-2003	D	1895	2	50	25.857
VOLKSWAGEN	Transporter 1.9TD Ch. DCb.	1988-2003	D	1895	3	50	29.013
VOLKSWAGEN	Transporter 1.9TDI Ch.Cb. 84	2003-2009	D	1896	2	62	53.081
VOLKSWAGEN	Transporter 1.9TDI Ch.Cb.102	2003-2009	D	1896	2	75	56.354
VOLKSWAGEN	Transporter 1.9TDI Ch.DCb. 84	2003-2009	D	1896	3	62	60.280
VOLKSWAGEN	Transporter 1.9TDI Ch.DCb.102	2003-2009	D	1896	3	75	63.552
VOLKSWAGEN	Transporter 1.9TDI LCh.Cb. 84	2003-2009	D	1896	2	62	54.718
VOLKSWAGEN	Transporter 1.9TDI LCh.Cb.102	2003-2009	D	1896	2	75	57.990
VOLKSWAGEN	Transporter 2.5TDI Ch.Cb. 102	1988-2003	D	2461	2	75	32.780
VOLKSWAGEN	Transporter 2.5TDI Ch.Cb. 2920	1988-2003	D	2461	2	65	31.049
VOLKSWAGEN	Transporter 2.5TDI Ch.Cb.130	2003-2009	D	2461	2	96	61.553
VOLKSWAGEN	Transporter 2.5TDI Ch.Cb.174	2003-2009	D	2461	2	128	68.315
VOLKSWAGEN	Transporter 2.5TDi Ch.DCb.	1988-2003	D	2461	3	65	34.205
VOLKSWAGEN	Transporter 2.5TDI Ch.DCb. 102	1988-2003	D	2461	3	75	35.834
VOLKSWAGEN	Transporter 2.5TDI Ch.DCb.130	2003-2009	D	2461	3	96	68.751
VOLKSWAGEN	Transporter 2.5TDI Ch.DCb.174	2003-2009	D	2461	3	128	75.514
VOLKSWAGEN	Transporter 2.5TDI LCh.Cb.130	2003-2009	D	2461	2	96	63.189
VOLKSWAGEN	Transporter 2.5TDI LCh.Cb.174	2003-2009	D	2461	2	128	69.951
Transporter Combi							
VOLKSWAGEN	Kombi 2.0TDI BMT 102	2015-	D	1968	4	75	25.196
VOLKSWAGEN	Kombi 2.0TDI BMT 150	2015-	D	1968	4	110	27.656
VOLKSWAGEN	Kombi 2.0TDI BMT 4M 150	2015-	D	1968	4	110	30.661
VOLKSWAGEN	Kombi 2.0TDI BMT 4M DSG 150	2015-	D	1968	4	110	32.770
VOLKSWAGEN	Kombi 2.0TDI BMT 84	2015-	D	1968	4	62	23.850
VOLKSWAGEN	Kombi 2.0TDI BMT DSG 150	2015-	D	1968	4	110	29.789
VOLKSWAGEN	Kombi 2.0TDI BMT Largo 102	2015-	D	1968	4	75	26.262
VOLKSWAGEN	Kombi 2.0TDI BMT Largo 150	2015-	D	1968	4	110	28.746
VOLKSWAGEN	Kombi 2.0TDI BMT Largo 4M 150	2015-	D	1968	4	110	31.728
VOLKSWAGEN	Kombi 2.0TDI BMT Largo 4M DSG 150	2015-	D	1968	4	110	33.849
VOLKSWAGEN	Kombi 2.0TDI BMT Largo 84	2015-	D	1968	4	62	24.929
VOLKSWAGEN	Kombi 2.0TDI BMT Largo DSG 150	2015-	D	1968	4	110	30.855
VOLKSWAGEN	Mixto 2.0TDI BMT 102	2015-	D	1968	4	75	25.280
VOLKSWAGEN	Mixto 2.0TDI BMT 150	2015-	D	1968	4	110	28.104
VOLKSWAGEN	Mixto 2.0TDI BMT 4M 150	2015-	D	1968	4	110	30.916
VOLKSWAGEN	Mixto 2.0TDI BMT 4M DSG 150	2015-	D	1968	4	110	33.049
VOLKSWAGEN	Mixto 2.0TDI BMT 84	2015-	D	1968	4	62	24.214
VOLKSWAGEN	Mixto 2.0TDI BMT DSG 150	2015-	D	1968	4	110	30.140
VOLKSWAGEN	Mixto 2.0TDI BMT Largo 102	2015-	D	1968	4	75	26.626
VOLKSWAGEN	Mixto 2.0TDI BMT Largo 150	2015-	D	1968	4	110	29.098
VOLKSWAGEN	Mixto 2.0TDI BMT Largo 4M 150	2015-	D	1968	4	110	32.006
VOLKSWAGEN	Mixto 2.0TDI BMT Largo 4M DSG 150	2015-	D	1968	4	110	34.115



Precios medios de los vehículos comerciales e industriales ligeros usados durante el primer año posterior a su primera matriculación para el año 2019.

G/D/B: Gasolina, Diesel, Biodiesel.

Cilindrada C.C.: Cilindrada en centímetros cúbicos.

P kW: Potencia en kilovatios.

Marca	Modelo-Tipo	Periodo Comercial	G/D/B	Cilindrada C.C.	Puertas	P kW	PMMVC Valor Euros
VOLKSWAGEN	Mixto 2.0TDI BMT Largo 84	2015-	D	1968	4	62	25.280
VOLKSWAGEN	Mixto 2.0TDI BMT Largo DSG 150	2015-	D	1968	4	110	31.219
VOLKSWAGEN	Tran.2.5TDi Kom9 Sync 102 2920	1988-2003	D	2461	4	75	46.421
VOLKSWAGEN	Trans. 2.5TDI Kom.4M.TM 130	2003-2009	D	2461	4	96	81.295
VOLKSWAGEN	Trans. 2.5TDI Kom.4M.TM 174	2003-2009	D	2461	4	128	86.966
VOLKSWAGEN	Trans. 2.5TDI Kom.Tip.TM 130	2003-2009	D	2461	4	96	77.332
VOLKSWAGEN	Trans. 2.5TDI Kom.Tip.TM 174	2003-2009	D	2461	4	128	84.094
VOLKSWAGEN	Trans. 2.5TDI LKom.4M.TA 130	2003-2009	D	2461	4	96	85.839
VOLKSWAGEN	Trans. 2.5TDI LKom.4M.TA 174	2003-2009	D	2461	4	128	91.475
VOLKSWAGEN	Trans. 2.5TDI LKom.4M.TM 130	2003-2009	D	2461	4	96	83.949
VOLKSWAGEN	Trans. 2.5TDI LKom.4M.TM 174	2003-2009	D	2461	4	128	89.548
VOLKSWAGEN	Trans. 2.5TDI LKom.Tip.TA 130	2003-2009	D	2461	4	96	81.840
VOLKSWAGEN	Trans. 2.5TDI LKom.Tip.TA 174	2003-2009	D	2461	4	128	88.602
VOLKSWAGEN	Trans. 2.5TDI LKom.Tip.TM 130	2003-2009	D	2461	4	96	79.949
VOLKSWAGEN	Trans. 2.5TDI LKom.Tip.TM 174	2003-2009	D	2461	4	128	86.712
VOLKSWAGEN	Trans. 2.5TDI LMix.Tip.TM 130	2003-2009	D	2461	4	96	78.641
VOLKSWAGEN	Trans. 2.5TDI LMix.Tip.TM 174	2003-2009	D	2461	4	128	85.367
VOLKSWAGEN	Trans. 2.5TDI Mix.Tip.TM 130	2003-2009	D	2461	4	96	75.986
VOLKSWAGEN	Trans. 2.5TDI Mix.Tip.TM 174	2003-2009	D	2461	4	128	82.785
VOLKSWAGEN	Transporter 1.9TD Kombi9 2920	1988-2003	D	1895	4	50	32.780
VOLKSWAGEN	Transporter 1.9TD Kombi9 3320	1988-2003	D	1895	4	50	34.001
VOLKSWAGEN	Transporter 1.9TDI Kom. 84	2003-2009	D	1896	4	62	62.389
VOLKSWAGEN	Transporter 1.9TDI Kom.102	2003-2009	D	1896	4	75	65.661
VOLKSWAGEN	Transporter 1.9TDI Kom.TM 84	2003-2009	D	1896	4	62	64.098
VOLKSWAGEN	Transporter 1.9TDI Kom.TM102	2003-2009	D	1896	4	75	67.370
VOLKSWAGEN	Transporter 1.9TDI LKom. 84	2003-2009	D	1896	4	62	65.043
VOLKSWAGEN	Transporter 1.9TDI LKom.102	2003-2009	D	1896	4	75	68.279
VOLKSWAGEN	Transporter 1.9TDI LKom.TA 84	2003-2009	D	1896	4	62	68.642
VOLKSWAGEN	Transporter 1.9TDI LKom.TA102	2003-2009	D	1896	4	75	71.878
VOLKSWAGEN	Transporter 1.9TDI LKom.TM 84	2003-2009	D	1896	4	62	66.752
VOLKSWAGEN	Transporter 1.9TDI LKom.TM102	2003-2009	D	1896	4	75	69.988
VOLKSWAGEN	Transporter 1.9TDI LMix. 84	2003-2009	D	1896	4	62	63.698
VOLKSWAGEN	Transporter 1.9TDI LMix.102	2003-2009	D	1896	4	75	66.934
VOLKSWAGEN	Transporter 1.9TDI LMix.TM 102	2003-2009	D	1896	4	75	68.642
VOLKSWAGEN	Transporter 1.9TDI LMix.TM 84	2003-2009	D	1896	4	62	65.407
VOLKSWAGEN	Transporter 1.9TDI Mix. 5pl.84	2003-2009	D	1896	4	62	58.753
VOLKSWAGEN	Transporter 1.9TDI Mix. 6pl.84	2003-2009	D	1896	4	62	59.371
VOLKSWAGEN	Transporter 1.9TDI Mix.5pl.102	2003-2009	D	1896	4	75	62.025
VOLKSWAGEN	Transporter 1.9TDI Mix.6pl.102	2003-2009	D	1896	4	75	62.643
VOLKSWAGEN	Transporter 1.9TDI Mix.TM 102	2003-2009	D	1896	4	75	64.352
VOLKSWAGEN	Transporter 1.9TDI Mix.TM 84	2003-2009	D	1896	4	62	61.080
VOLKSWAGEN	Transporter 2.5TDI Kom.130	2003-2009	D	2461	4	96	70.860
VOLKSWAGEN	Transporter 2.5TDI Kom.174	2003-2009	D	2461	4	128	77.623
VOLKSWAGEN	Transporter 2.5TDI Kom.4M.130	2003-2009	D	2461	4	96	77.913
VOLKSWAGEN	Transporter 2.5TDI Kom.4M.174	2003-2009	D	2461	4	128	83.549
VOLKSWAGEN	Transporter 2.5TDI Kom.Tip.130	2003-2009	D	2461	4	96	75.623
VOLKSWAGEN	Transporter 2.5TDI Kom.Tip.174	2003-2009	D	2461	4	128	82.385
VOLKSWAGEN	Transporter 2.5TDI Kom.TM130	2003-2009	D	2461	4	96	72.569
VOLKSWAGEN	Transporter 2.5TDI Kom.TM174	2003-2009	D	2461	4	128	79.331
VOLKSWAGEN	Transporter 2.5TDi Kom6 2920	1988-2003	D	2461	4	65	39.091
VOLKSWAGEN	Transporter 2.5TDi Kom9 102 29	1988-2003	D	2461	4	75	39.193
VOLKSWAGEN	Transporter 2.5TDi Kom9 102 33	1988-2003	D	2461	4	75	40.516
VOLKSWAGEN	Transporter 2.5TDi Kom9 2920	1988-2003	D	2461	4	65	37.361
VOLKSWAGEN	Transporter 2.5TDi Kom9 3320	1988-2003	D	2461	4	65	38.786
VOLKSWAGEN	Transporter 2.5TDI LKom.130	2003-2009	D	2461	4	96	73.478
VOLKSWAGEN	Transporter 2.5TDI LKom.174	2003-2009	D	2461	4	128	80.240
VOLKSWAGEN	Transporter 2.5TDI LKom.4M.130	2003-2009	D	2461	4	96	82.240
VOLKSWAGEN	Transporter 2.5TDI LKom.4M.174	2003-2009	D	2461	4	128	87.839



Precios medios de los vehículos comerciales e industriales ligeros usados durante el primer año posterior a su primera matriculación para el año 2019.

G/D/B: Gasolina, Diesel, Biodiesel.

Cilindrada C.C.: Cilindrada en centímetros cúbicos.

P kW: Potencia en kilovatios.

Marca	Modelo-Tipo	Periodo Comercial	G/D/B	Cilindrada C.C.	Puertas	P kW	PMMVC Valor Euros
VOLKSWAGEN	Transporter 2.5TDI LKom.TA130	2003-2009	D	2461	4	96	77.077
VOLKSWAGEN	Transporter 2.5TDI LKom.TA174	2003-2009	D	2461	4	128	83.876
VOLKSWAGEN	Transporter 2.5TDI LKom.Tip.13	2003-2009	D	2461	4	96	78.241
VOLKSWAGEN	Transporter 2.5TDI LKom.Tip.17	2003-2009	D	2461	4	128	85.003
VOLKSWAGEN	Transporter 2.5TDI LKom.TM130	2003-2009	D	2461	4	96	75.187
VOLKSWAGEN	Transporter 2.5TDI LKom.TM174	2003-2009	D	2461	4	128	81.949
VOLKSWAGEN	Transporter 2.5TDI LMix. 174	2003-2009	D	2461	4	128	78.931
VOLKSWAGEN	Transporter 2.5TDI LMix.130	2003-2009	D	2461	4	96	72.133
VOLKSWAGEN	Transporter 2.5TDI LMix.Tip.13	2003-2009	D	2461	4	96	76.932
VOLKSWAGEN	Transporter 2.5TDI LMix.Tip.17	2003-2009	D	2461	4	128	83.658
VOLKSWAGEN	Transporter 2.5TDI LMix.TM 130	2003-2009	D	2461	4	96	73.841
VOLKSWAGEN	Transporter 2.5TDI LMix.TM 174	2003-2009	D	2461	4	128	80.640
VOLKSWAGEN	Transporter 2.5TDI Mix.130	2003-2009	D	2461	4	96	67.224
VOLKSWAGEN	Transporter 2.5TDI Mix.174	2003-2009	D	2461	4	128	73.987
VOLKSWAGEN	Transporter 2.5TDI Mix.4M.130	2003-2009	D	2461	4	96	75.950
VOLKSWAGEN	Transporter 2.5TDI Mix.4M.174	2003-2009	D	2461	4	128	81.585
VOLKSWAGEN	Transporter 2.5TDI Mix.Tip.130	2003-2009	D	2461	4	96	71.987
VOLKSWAGEN	Transporter 2.5TDI Mix.Tip.174	2003-2009	D	2461	4	128	78.750
VOLKSWAGEN	Transporter 2.5TDI Mix.TM 130	2003-2009	D	2461	4	96	71.260
VOLKSWAGEN	Transporter 2.5TDI Mix.TM 174	2003-2009	D	2461	4	128	77.986
VOLKSWAGEN	Transporter Kombi 2.0 L TA	2009-2015	G	1984	4	85	67.588
VOLKSWAGEN	Transporter Kombi 2.0 L TM	2009-2015	G	1984	4	85	65.661
VOLKSWAGEN	Transporter Kombi 2.0 L TN	2009-2015	G	1984	4	85	63.989
VOLKSWAGEN	Transporter Kombi 2.0 TM	2009-2015	G	1984	4	85	63.007
VOLKSWAGEN	Transporter Kombi 2.0 TN	2009-2015	G	1984	4	85	61.335
VOLKSWAGEN	Transporter Kombi 2.0BiTDI L TA 180	2009-2015	D	1968	4	132	86.348
VOLKSWAGEN	Transporter Kombi 2.0BiTDI L TA DSG 180	2009-2015	D	1968	4	132	91.475
VOLKSWAGEN	Transporter Kombi 2.0BiTDI L TM 180	2009-2015	D	1968	4	132	84.349
VOLKSWAGEN	Transporter Kombi 2.0BiTDI L TM DSG 180	2009-2015	D	1968	4	132	89.475
VOLKSWAGEN	Transporter Kombi 2.0BiTDI L TN 180	2009-2015	D	1968	4	132	82.640
VOLKSWAGEN	Transporter Kombi 2.0BiTDI L TN DSG 180	2009-2015	D	1968	4	132	87.730
VOLKSWAGEN	Transporter Kombi 2.0BiTDI TM 180	2009-2015	D	1968	4	132	81.585
VOLKSWAGEN	Transporter Kombi 2.0BiTDI TM DSG 180	2009-2015	D	1968	4	132	86.748
VOLKSWAGEN	Transporter Kombi 2.0BiTDI TN 180	2009-2015	D	1968	4	132	79.877
VOLKSWAGEN	Transporter Kombi 2.0BiTDI TN DSG 180	2009-2015	D	1968	4	132	85.003
VOLKSWAGEN	Transporter Kombi 2.0TDI L TA	2009-2015	D	1968	4	62	69.988
VOLKSWAGEN	Transporter Kombi 2.0TDI L TA 102	2009-2015	D	1968	4	75	73.405
VOLKSWAGEN	Transporter Kombi 2.0TDI L TA 140	2009-2015	D	1968	4	103	78.859
VOLKSWAGEN	Transporter Kombi 2.0TDI L TA 4M 140	2009-2015	D	1968	4	103	86.239
VOLKSWAGEN	Transporter Kombi 2.0TDI L TA DSG 140	2009-2015	D	1968	4	103	83.949
VOLKSWAGEN	Transporter Kombi 2.0TDI L TM	2009-2015	D	1968	4	62	67.988
VOLKSWAGEN	Transporter Kombi 2.0TDI L TM 102	2009-2015	D	1968	4	75	71.405
VOLKSWAGEN	Transporter Kombi 2.0TDI L TM 140	2009-2015	D	1968	4	103	76.859
VOLKSWAGEN	Transporter Kombi 2.0TDI L TM 4M 140	2009-2015	D	1968	4	103	84.240
VOLKSWAGEN	Transporter Kombi 2.0TDI L TM DSG 140	2009-2015	D	1968	4	103	81.949
VOLKSWAGEN	Transporter Kombi 2.0TDI L TN	2009-2015	D	1968	4	62	66.243
VOLKSWAGEN	Transporter Kombi 2.0TDI L TN 102	2009-2015	D	1968	4	75	69.660
VOLKSWAGEN	Transporter Kombi 2.0TDI L TN 140	2009-2015	D	1968	4	103	75.114
VOLKSWAGEN	Transporter Kombi 2.0TDI L TN 4M 140	2009-2015	D	1968	4	103	82.494
VOLKSWAGEN	Transporter Kombi 2.0TDI L TN DSG 140	2009-2015	D	1968	4	103	80.240
VOLKSWAGEN	Transporter Kombi 2.0TDI TM	2009-2015	D	1968	4	62	65.261
VOLKSWAGEN	Transporter Kombi 2.0TDI TM 102	2009-2015	D	1968	4	75	68.679
VOLKSWAGEN	Transporter Kombi 2.0TDI TM 140	2009-2015	D	1968	4	103	74.096
VOLKSWAGEN	Transporter Kombi 2.0TDI TM 4M 140	2009-2015	D	1968	4	103	81.513
VOLKSWAGEN	Transporter Kombi 2.0TDI TM DSG 140	2009-2015	D	1968	4	103	79.222
VOLKSWAGEN	Transporter Kombi 2.0TDI TN	2009-2015	D	1968	4	62	63.516
VOLKSWAGEN	Transporter Kombi 2.0TDI TN 102	2009-2015	D	1968	4	75	66.934
VOLKSWAGEN	Transporter Kombi 2.0TDI TN 140	2009-2015	D	1968	4	103	72.351



Precios medios de los vehículos comerciales e industriales ligeros usados durante el primer año posterior a su primera matriculación para el año 2019.

G/D/B: Gasolina, Diesel, Biodiesel.

Cilindrada C.C.: Cilindrada en centímetros cúbicos.

P kW: Potencia en kilovatios.

Marca	Modelo-Tipo	Periodo Comercial	G/D/B	Cilindrada C.C.	Puertas	P kW	PMMVC Valor Euros
VOLKSWAGEN	Transporter Kombi 2.0TDI TN 4M 140	2009-2015	D	1968	4	103	79.768
VOLKSWAGEN	Transporter Kombi 2.0TDI TN DSG 140	2009-2015	D	1968	4	103	77.513
VOLKSWAGEN	Transporter Mixto 2.0 L TM	2009-2015	G	1984	4	85	63.407
VOLKSWAGEN	Transporter Mixto 2.0 L TN	2009-2015	G	1984	4	85	61.734
VOLKSWAGEN	Transporter Mixto 2.0 TM	2009-2015	G	1984	4	85	63.371
VOLKSWAGEN	Transporter Mixto 2.0 TN 5pl.	2009-2015	G	1984	4	85	61.698
VOLKSWAGEN	Transporter Mixto 2.0 TN 6pl.	2009-2015	G	1984	4	85	60.898
VOLKSWAGEN	Transporter Mixto 2.0BiTDI L TM 180	2009-2015	D	1968	4	132	84.712
VOLKSWAGEN	Transporter Mixto 2.0BiTDI L TM DSG 180	2009-2015	D	1968	4	132	89.839
VOLKSWAGEN	Transporter Mixto 2.0BiTDI L TN 180	2009-2015	D	1968	4	132	83.003
VOLKSWAGEN	Transporter Mixto 2.0BiTDI L TN DSG180	2009-2015	D	1968	4	132	88.093
VOLKSWAGEN	Transporter Mixto 2.0BiTDI TM 180	2009-2015	D	1968	4	132	81.949
VOLKSWAGEN	Transporter Mixto 2.0BiTDI TM DSG 180	2009-2015	D	1968	4	132	87.112
VOLKSWAGEN	Transporter Mixto 2.0BiTDI TN 180 5pl.	2009-2015	D	1968	4	132	80.240
VOLKSWAGEN	Transporter Mixto 2.0BiTDI TN 180 6pl.	2009-2015	D	1968	4	132	79.150
VOLKSWAGEN	Transporter Mixto 2.0BiTDI TN DSG180 5pl.	2009-2015	D	1968	4	132	85.367
VOLKSWAGEN	Transporter Mixto 2.0BiTDI TN DSG180 6pl.	2009-2015	D	1968	4	132	84.203
VOLKSWAGEN	Transporter Mixto 2.0TDI L TM	2009-2015	D	1968	4	62	68.351
VOLKSWAGEN	Transporter Mixto 2.0TDI L TM 102	2009-2015	D	1968	4	75	71.769
VOLKSWAGEN	Transporter Mixto 2.0TDI L TM 140	2009-2015	D	1968	4	103	77.223
VOLKSWAGEN	Transporter Mixto 2.0TDI L TM 4M 140	2009-2015	D	1968	4	103	84.603
VOLKSWAGEN	Transporter Mixto 2.0TDI L TM DSG 140	2009-2015	D	1968	4	103	82.313
VOLKSWAGEN	Transporter Mixto 2.0TDI L TN	2009-2015	D	1968	4	62	66.606
VOLKSWAGEN	Transporter Mixto 2.0TDI L TN 102	2009-2015	D	1968	4	75	70.024
VOLKSWAGEN	Transporter Mixto 2.0TDI L TN 140	2009-2015	D	1968	4	103	75.477
VOLKSWAGEN	Transporter Mixto 2.0TDI L TN 4M 140	2009-2015	D	1968	4	103	82.858
VOLKSWAGEN	Transporter Mixto 2.0TDI L TN DSG 140	2009-2015	D	1968	4	103	80.604
VOLKSWAGEN	Transporter Mixto 2.0TDI TM	2009-2015	D	1968	4	62	65.625
VOLKSWAGEN	Transporter Mixto 2.0TDI TM 102	2009-2015	D	1968	4	75	69.042
VOLKSWAGEN	Transporter Mixto 2.0TDI TM 140	2009-2015	D	1968	4	103	74.459
VOLKSWAGEN	Transporter Mixto 2.0TDI TM 4M 140	2009-2015	D	1968	4	103	81.876
VOLKSWAGEN	Transporter Mixto 2.0TDI TM DSG 140	2009-2015	D	1968	4	103	79.586
VOLKSWAGEN	Transporter Mixto 2.0TDI TN 102 5pl.	2009-2015	D	1968	4	75	67.297
VOLKSWAGEN	Transporter Mixto 2.0TDI TN 102 6pl.	2009-2015	D	1968	4	75	66.425
VOLKSWAGEN	Transporter Mixto 2.0TDI TN 140 5pl.	2009-2015	D	1968	4	103	72.714
VOLKSWAGEN	Transporter Mixto 2.0TDI TN 140 6pl.	2009-2015	D	1968	4	103	71.805
VOLKSWAGEN	Transporter Mixto 2.0TDI TN 4M 140 5pl.	2009-2015	D	1968	4	103	80.131
VOLKSWAGEN	Transporter Mixto 2.0TDI TN 4M 140 6pl.	2009-2015	D	1968	4	103	79.040
VOLKSWAGEN	Transporter Mixto 2.0TDI TN 5p	2009-2015	D	1968	4	62	63.880
VOLKSWAGEN	Transporter Mixto 2.0TDI TN 6pl.	2009-2015	D	1968	4	62	63.080
VOLKSWAGEN	Transporter Mixto 2.0TDI TN DSG 140 5pl.	2009-2015	D	1968	4	103	77.877
VOLKSWAGEN	Transporter Mixto 2.0TDI TN DSG 140 6pl.	2009-2015	D	1968	4	103	76.823
Transporter Furgón							
VOLKSWAGEN	Furgón 2.0TDI BMT 102	2015-	D	1968	4	75	22.020
VOLKSWAGEN	Furgón 2.0TDI BMT 140	2015-	D	1968	4	103	24.359
VOLKSWAGEN	Furgón 2.0TDI BMT 4M 140	2015-	D	1968	4	103	26.904
VOLKSWAGEN	Furgón 2.0TDI BMT 84	2015-	D	1968	4	62	21.148
VOLKSWAGEN	Furgón 2.0TDI BMT DSG 140	2015-	D	1968	4	103	26.214
VOLKSWAGEN	Furgón 2.0TDI BMT Largo 102	2015-	D	1968	4	75	22.699
VOLKSWAGEN	Furgón 2.0TDI BMT Largo 140	2015-	D	1968	4	103	24.723
VOLKSWAGEN	Furgón 2.0TDI BMT Largo 4M 140	2015-	D	1968	4	103	27.450
VOLKSWAGEN	Furgón 2.0TDI BMT Largo 84	2015-	D	1968	4	62	21.439
VOLKSWAGEN	Furgón 2.0TDI BMT Largo DSG 140	2015-	D	1968	4	103	26.723
VOLKSWAGEN	Trans. 2.5TDI Fg.4M.TM 130	2003-2009	D	2461	4	96	73.914
VOLKSWAGEN	Trans. 2.5TDI Fg.4M.TM 174	2003-2009	D	2461	4	128	80.677
VOLKSWAGEN	Trans. 2.5TDI Fg.Tip.TM 130	2003-2009	D	2461	4	96	71.660
VOLKSWAGEN	Trans. 2.5TDI Fg.Tip.TM 174	2003-2009	D	2461	4	128	78.422
VOLKSWAGEN	Trans. 2.5TDI LFg.4M.TA 130	2003-2009	D	2461	4	96	77.986



Precios medios de los vehículos comerciales e industriales ligeros usados durante el primer año posterior a su primera matriculación para el año 2019.

G/D/B: Gasolina, Diesel, Biodiesel.

Cilindrada C.C.: Cilindrada en centímetros cúbicos.

P kW: Potencia en kilovatios.

Marca	Modelo-Tipo	Periodo Comercial	G/D/B	Cilindrada C.C.	Puertas	P kW	PMMVC Valor Euros
VOLKSWAGEN	Trans. 2.5TDI LFg.4M.TA 174	2003-2009	D	2461	4	128	84.785
VOLKSWAGEN	Trans. 2.5TDI LFg.4M.TM 130	2003-2009	D	2461	4	96	76.096
VOLKSWAGEN	Trans. 2.5TDI LFg.4M.TM 174	2003-2009	D	2461	4	128	82.858
VOLKSWAGEN	Trans. 2.5TDI LFg.Tip.TA 130	2003-2009	D	2461	4	96	75.732
VOLKSWAGEN	Trans. 2.5TDI LFg.Tip.TA 174	2003-2009	D	2461	4	128	82.531
VOLKSWAGEN	Trans. 2.5TDI LFg.Tip.TM 130	2003-2009	D	2461	4	96	73.841
VOLKSWAGEN	Trans. 2.5TDI LFg.Tip.TM 174	2003-2009	D	2461	4	128	80.604
VOLKSWAGEN	Transporter 1.9TD Furgón 2920	1988-2003	D	1895	4	50	28.809
VOLKSWAGEN	Transporter 1.9TD Furgón 3320	1988-2003	D	1895	4	50	29.929
VOLKSWAGEN	Transporter 1.9TDi Fg. 84	2003-2009	D	1896	4	62	56.717
VOLKSWAGEN	Transporter 1.9TDi Fg.102	2003-2009	D	1896	4	75	59.989
VOLKSWAGEN	Transporter 1.9TDi Fg.TM 102	2003-2009	D	1896	4	75	61.698
VOLKSWAGEN	Transporter 1.9TDi Fg.TM 84	2003-2009	D	1896	4	62	58.426
VOLKSWAGEN	Transporter 1.9TDi LFg. 84	2003-2009	D	1896	4	62	58.899
VOLKSWAGEN	Transporter 1.9TDi LFg.102	2003-2009	D	1896	4	75	62.171
VOLKSWAGEN	Transporter 1.9TDi LFg.TA 102	2003-2009	D	1896	4	75	65.806
VOLKSWAGEN	Transporter 1.9TDi LFg.TA 84	2003-2009	D	1896	4	62	62.534
VOLKSWAGEN	Transporter 1.9TDi LFg.TM 102	2003-2009	D	1896	4	75	63.880
VOLKSWAGEN	Transporter 1.9TDi LFg.TM 84	2003-2009	D	1896	4	62	60.607
VOLKSWAGEN	Transporter 2.5TDi Fg. 102 292	1988-2003	D	2461	4	75	34.307
VOLKSWAGEN	Transporter 2.5TDi Fg. 102 332	1988-2003	D	2461	4	75	36.750
VOLKSWAGEN	Transporter 2.5TDi Fg. 102 Syn	1988-2003	D	2461	4	75	43.061
VOLKSWAGEN	Transporter 2.5TDi Fg. 2920	1988-2003	D	2461	4	65	31.965
VOLKSWAGEN	Transporter 2.5TDi Fg. 3320	1988-2003	D	2461	4	65	35.019
VOLKSWAGEN	Transporter 2.5TDi Fg.130	2003-2009	D	2461	4	96	65.188
VOLKSWAGEN	Transporter 2.5TDi Fg.174	2003-2009	D	2461	4	128	71.951
VOLKSWAGEN	Transporter 2.5TDi Fg.4M 130	2003-2009	D	2461	4	96	72.205
VOLKSWAGEN	Transporter 2.5TDi Fg.4M 174	2003-2009	D	2461	4	128	78.968
VOLKSWAGEN	Transporter 2.5TDi Fg.Tip. 130	2003-2009	D	2461	4	96	69.951
VOLKSWAGEN	Transporter 2.5TDi Fg.Tip. 174	2003-2009	D	2461	4	128	76.714
VOLKSWAGEN	Transporter 2.5TDi Fg.TM 130	2003-2009	D	2461	4	96	66.897
VOLKSWAGEN	Transporter 2.5TDi Fg.TM 174	2003-2009	D	2461	4	128	73.660
VOLKSWAGEN	Transporter 2.5TDi LFg.130	2003-2009	D	2461	4	96	67.370
VOLKSWAGEN	Transporter 2.5TDi LFg.174	2003-2009	D	2461	4	128	74.169
VOLKSWAGEN	Transporter 2.5TDi LFg.4M 130	2003-2009	D	2461	4	96	74.387
VOLKSWAGEN	Transporter 2.5TDi LFg.4M 174	2003-2009	D	2461	4	128	81.149
VOLKSWAGEN	Transporter 2.5TDi LFg.TA130	2003-2009	D	2461	4	96	71.006
VOLKSWAGEN	Transporter 2.5TDi LFg.TA174	2003-2009	D	2461	4	128	77.768
VOLKSWAGEN	Transporter 2.5TDi LFg.Tip.130	2003-2009	D	2461	4	96	72.133
VOLKSWAGEN	Transporter 2.5TDi LFg.Tip.174	2003-2009	D	2461	4	128	78.895
VOLKSWAGEN	Transporter 2.5TDi LFg.TM130	2003-2009	D	2461	4	96	69.079
VOLKSWAGEN	Transporter 2.5TDi LFg.TM174	2003-2009	D	2461	4	128	75.877
VOLKSWAGEN	Transporter Furgón 2.0 L TA	2009-2015	G	1984	4	85	65.407
VOLKSWAGEN	Transporter Furgón 2.0 L TM	2009-2015	G	1984	4	85	63.480
VOLKSWAGEN	Transporter Furgón 2.0 L TN	2009-2015	G	1984	4	85	61.807
VOLKSWAGEN	Transporter Furgón 2.0 TM	2009-2015	G	1984	4	85	61.262
VOLKSWAGEN	Transporter Furgón 2.0 TN	2009-2015	G	1984	4	85	59.553
VOLKSWAGEN	Transporter Furgón 2.0BitDI L TA 180	2009-2015	D	1968	4	132	84.058
VOLKSWAGEN	Transporter Furgón 2.0BitDI L TA DSG 180	2009-2015	D	1968	4	132	89.184
VOLKSWAGEN	Transporter Furgón 2.0BitDI L TM 180	2009-2015	D	1968	4	132	82.058
VOLKSWAGEN	Transporter Furgón 2.0BitDI L TM DSG 180	2009-2015	D	1968	4	132	87.184
VOLKSWAGEN	Transporter Furgón 2.0BitDI L TN 180	2009-2015	D	1968	4	132	80.349
VOLKSWAGEN	Transporter Furgón 2.0BitDI L TN DSG 180	2009-2015	D	1968	4	132	85.439
VOLKSWAGEN	Transporter Furgón 2.0BitDI TM 180	2009-2015	D	1968	4	132	79.768
VOLKSWAGEN	Transporter Furgón 2.0BitDI TM DSG 180	2009-2015	D	1968	4	132	84.894
VOLKSWAGEN	Transporter Furgón 2.0BitDI TN 180	2009-2015	D	1968	4	132	78.022
VOLKSWAGEN	Transporter Furgón 2.0BitDI TN DSG 180	2009-2015	D	1968	4	132	83.149
VOLKSWAGEN	Transporter Furgón 2.0TDI L TA	2009-2015	D	1968	4	62	67.697



Precios medios de los vehículos comerciales e industriales ligeros usados durante el primer año posterior a su primera matriculación para el año 2019.

G/D/B: Gasolina, Diesel, Biodiesel.

Cilindrada C.C.: Cilindrada en centímetros cúbicos.

P kW: Potencia en kilovatios.

Marca	Modelo-Tipo	Periodo Comercial	G/D/B	Cilindrada C.C.	Puertas	P kW	PMMVC Valor Euros
VOLKSWAGEN	Transporter Furgón 2.0TDI L TA 102	2009-2015	D	1968	4	75	71.115
VOLKSWAGEN	Transporter Furgón 2.0TDI L TA 140	2009-2015	D	1968	4	103	76.568
VOLKSWAGEN	Transporter Furgón 2.0TDI L TA 4M 140	2009-2015	D	1968	4	103	83.912
VOLKSWAGEN	Transporter Furgón 2.0TDI L TA DSG 140	2009-2015	D	1968	4	103	81.695
VOLKSWAGEN	Transporter Furgón 2.0TDI L TM	2009-2015	D	1968	4	62	65.697
VOLKSWAGEN	Transporter Furgón 2.0TDI L TM 102	2009-2015	D	1968	4	75	69.115
VOLKSWAGEN	Transporter Furgón 2.0TDI L TM 140	2009-2015	D	1968	4	103	74.569
VOLKSWAGEN	Transporter Furgón 2.0TDI L TM 4M 140	2009-2015	D	1968	4	103	81.913
VOLKSWAGEN	Transporter Furgón 2.0TDI L TM DSG 140	2009-2015	D	1968	4	103	79.695
VOLKSWAGEN	Transporter Furgón 2.0TDI L TN	2009-2015	D	1968	4	62	63.952
VOLKSWAGEN	Transporter Furgón 2.0TDI L TN 102	2009-2015	D	1968	4	75	67.370
VOLKSWAGEN	Transporter Furgón 2.0TDI L TN 140	2009-2015	D	1968	4	103	72.823
VOLKSWAGEN	Transporter Furgón 2.0TDI L TN 4M 140	2009-2015	D	1968	4	103	80.204
VOLKSWAGEN	Transporter Furgón 2.0TDI L TN DSG 140	2009-2015	D	1968	4	103	77.986
VOLKSWAGEN	Transporter Furgón 2.0TDI TM	2009-2015	D	1968	4	62	63.407
VOLKSWAGEN	Transporter Furgón 2.0TDI TM 102	2009-2015	D	1968	4	75	66.824
VOLKSWAGEN	Transporter Furgón 2.0TDI TM 140	2009-2015	D	1968	4	103	72.278
VOLKSWAGEN	Transporter Furgón 2.0TDI TM 4M 140	2009-2015	D	1968	4	103	79.659
VOLKSWAGEN	Transporter Furgón 2.0TDI TM DSG 140	2009-2015	D	1968	4	103	77.404
VOLKSWAGEN	Transporter Furgón 2.0TDI TN	2009-2015	D	1968	4	62	61.662
VOLKSWAGEN	Transporter Furgón 2.0TDI TN 102	2009-2015	D	1968	4	75	65.116
VOLKSWAGEN	Transporter Furgón 2.0TDI TN 140	2009-2015	D	1968	4	103	70.533
VOLKSWAGEN	Transporter Furgón 2.0TDI TN 4M 140	2009-2015	D	1968	4	103	77.913
VOLKSWAGEN	Transporter Furgón 2.0TDI TN DSG 140	2009-2015	D	1968	4	103	75.659

**ANEXO II**

Porcentajes determinados en función de los años de utilización a aplicar a los precios medios de los vehículos comerciales e industriales ligeros usados ya matriculados.

Años de uso	Porcentajes
Hasta 1 año	100
Más de 1 año, hasta 2	84
Más de 2 años, hasta 3	67
Más de 3 años, hasta 4	56
Más de 4 años, hasta 5	47
Más de 5 años, hasta 6	39
Más de 6 años, hasta 7	34
Más de 7 años, hasta 8	28
Más de 8 años, hasta 9	24
Más de 9 años, hasta 10	19
Más de 10 años, hasta 11	17
Más de 11 años, hasta 12	13
Más de 12 años	10

El importe que resulte de la aplicación de los porcentajes anteriores, se reducirá al 70 por 100 cuando el vehículo transmitido hubiese estado dedicado exclusivamente durante más de seis meses desde la primera matriculación definitiva a la actividad de enseñanza de conductores mediante contraprestación o bien a alquiler de vehículos sin conductor.



III OTRAS RESOLUCIONES

RESOLUCIÓN de 1 de febrero de 2019, de la Secretaría General, por la que se dispone la ejecución de la sentencia n.º 264/2018, dictada por la Sala de lo Contencioso-Administrativo del Tribunal Superior de Justicia de Extremadura en el recurso contencioso-administrativo n.º 12/2018, promovido por la "Federación de Asociaciones Culturales Radio Televisión Adventista España" (FACRAE). (2019060305)

Mediante Resolución de 15 de noviembre de 2017, de la Vicepresidenta y Consejera de Hacienda y Administración Pública de la Junta de Extremadura, se desestimó la solicitud de convocatoria de concurso público para el otorgamiento de licencias de titularidad privada para la prestación de servicios de comunicación audiovisual (televisivos), de ámbito local y con cobertura autonómica, en la Comunidad Autónoma de Extremadura (TDL-TDA), formulada por la "Federación de Asociaciones Culturales Radiotelevisión Adventista España".

Con fecha 21 de junio de 2018, la Sala de lo Contencioso-Administrativo del Tribunal Superior de Justicia de Extremadura dictó la sentencia n.º 264/2018, recaída en el recurso contencioso-administrativo n.º 12/2018, promovido por la "Federación de Asociaciones Culturales Radiotelevisión Adventista España" contra la citada Resolución, de 15 de noviembre de 2017, de la Vicepresidenta y Consejera de Hacienda y Administración Pública de la Junta de Extremadura. Dicha sentencia anula la resolución recurrida por no ser conforme a Derecho.

La sentencia n.º 264/2018, de 21 de junio, de la Sala de lo Contencioso-Administrativo del Tribunal Superior de Justicia de Extremadura ha adquirido el carácter de firme, por lo que habrá de llevarse a puro y debido efecto lo en ella acordado, adoptándose las resoluciones procedentes para el cumplimiento de las declaraciones contenidas en el fallo.

En este sentido, el artículo 8 del Decreto 59/1991, de 23 de julio, por el que se regula la tramitación administrativa en la ejecución de resoluciones judiciales indica que "la ejecución de las resoluciones recaídas en recursos contencioso-administrativos en los que sea parte la Administración de la Comunidad Autónoma de Extremadura corresponderá al órgano que dictó el acto o disposición origen del proceso". Asimismo, en los apartados 1 y 2 del artículo 9 del citado decreto se establece que el titular del órgano competente dictará la correspondiente resolución en orden al cumplimiento de la sentencia y, a su vez, que dicha resolución será publicada en el Diario Oficial de Extremadura cuando anule o modifique el acto impugnado.

Conforme a lo antes expuesto, la competencia para ejecutar la sentencia n.º 264/2018, de 21 de junio, corresponde a la Vicepresidenta y Consejera de Hacienda y Administra-



ción Pública de la Junta de Extremadura, encontrándose la misma delegada expresamente en la Secretaría General (de la Consejería de Hacienda y Administración Pública), a tenor de lo dispuesto en el apartado primero.6 de la Resolución, de 10 de agosto de 2015, de la Consejera, por la que se delegan en quienes ostenten la titularidad de algunos de los órganos directivos de esta Consejería de Hacienda y Administración Pública el ejercicio de determinadas competencias (Diario Oficial de Extremadura n.º 154, de 11 de agosto).

Por tanto, en el ejercicio de las competencias atribuidas por la normativa vigente, esta Secretaría General,

RESUELVE :

Proceder a la ejecución de la sentencia n.º 264/2018, de 21 de junio, dictada por la Sala de lo Contencioso-Administrativo del Tribunal Superior de Justicia de Extremadura, en el recurso contencioso-administrativo n.º 12/2018, llevando a puro y debido efecto el fallo de la misma, cuya parte dispositiva dice:

“Que en atención a lo expuesto debemos de estimar y estimamos el recurso contencioso-administrativo interpuesto contra la Resolución de 15 de noviembre de 2017 por el que se desestima la solicitud de convocatoria de concurso público para el otorgamiento de las licencias disponibles de titularidad privada para la prestación de Servicios de Comunicación Audiovisual de ámbito local y autonómico en Extremadura (TDL y TDA) a que se refieren los presentes autos y en su virtud la debemos de anular y anulamos por no ser conforme a Derecho, condenando a la Administración a la iniciación del procedimiento de adjudicación de las referidas licencias mediante la correspondiente convocatoria de concurso público de las citadas licencias audiovisuales de comunicación televisiva (TDL y TDA) sin otorgar, con las consecuencias legales inherentes y todo ello con expresa condena en costas respecto de las causadas a la recurrente por importe máximo de 2.500 €”.

Mérida, 1 de febrero de 2019.

La Secretaria General
(PD, de la Consejera,
Resolución de 10 de agosto de 2015,
DOE n.º 154, de 11 de agosto),
MARÍA ASCENSIÓN MURILLO MURILLO

• • •





RESOLUCIÓN de 6 de febrero de 2019, de la Secretaría General, por la que se da publicidad al Convenio Interadministrativo entre la Consejería de Hacienda y Administración Pública de la Junta de Extremadura y la entidad Fomento Extremeño de Infraestructuras Industriales. (2019060317)

Habiéndose firmado el día 19 de diciembre de 2018, el Convenio Interadministrativo entre la Consejería de Hacienda y Administración Pública de la Junta de Extremadura y la entidad Fomento Extremeño de Infraestructuras Industriales, de conformidad con lo previsto en el artículo 8.º del Decreto 217/2013, de 19 de noviembre, por el que se regula el Registro General de Convenios de la Administración de la Comunidad Autónoma de Extremadura,

RESUELVO :

La publicación en el Diario Oficial de Extremadura del convenio que figura como anexo de la presente resolución.

Mérida, 6 de febrero de 2019.

La Secretaria General,
PD, La Jefa de Servicio de Legislación
y Documentación
(Resolución de 11/09/2015,
DOE n.º 180, de 17 de septiembre),
M.ª MERCEDES ARGUETA MILLÁN



CONVENIO INTERADMINISTRATIVO ENTRE LA
CONSEJERÍA DE HACIENDA Y ADMINISTRACIÓN
PÚBLICA DE LA JUNTA DE EXTREMADURA Y LA
ENTIDAD FOMENTO EXTREMEÑO DE
INFRAESTRUCTURAS INDUSTRIALES

En Mérida, a 19 de diciembre de 2018.

REUNIDOS

De una parte, D.^a Pilar Blanco-Morales Limones, Vicepresidenta y Consejera de Hacienda y Administración Pública, cargo que ostenta en virtud del nombramiento efectuado por Decreto del Presidente 22/2017, de 30 de octubre, autorizada para la suscripción del presente Convenio mediante Acuerdo del Consejo de Gobierno de la Junta de Extremadura en su sesión del día 18 de diciembre de 2018.

De otra parte, D. Miguel J. Bernal Carrión, con DNI número *****433L, en nombre y representación y como Director General de Fomento Extremeño de Infraestructuras Industriales (en adelante, FEISA), con NIF n.º A06114268 y domicilio en avda. José Fernández López, n.º 4, de Mérida.

Ambas partes, en la representación que ostentan, se reconocen mutua legitimidad y capacidad para obligarse mediante el presente convenio en los términos que en él se contienen y, al efecto

EXPONEN

- I. Que, en virtud del Real Decreto-ley 17/2014, de 26 de diciembre, de medidas de sostenibilidad financiera de las comunidades autónomas y entidades locales y otras de carácter económico, con fecha 20 de abril de 2017, se firmó el contrato de préstamo entre la Comunidad Autónoma de Extremadura y el Instituto de Crédito Oficial (en representación de la Administración General del Estado) con cargo al Fondo de Financiación a Comunidades Autónomas a través del compartimento Fondo de Liquidez Autonómico.
- II. Que, en la cláusula quinta de dicho contrato modificado por la adenda de fecha 23 de octubre de 2017, se regulan la aplicación de las disposiciones de los conceptos a financiar a través del TRAMO I, estableciendo que:

"Aquellos vencimientos de principal de importe inferior a 100.000 euros correspondientes al primer, segundo, tercer y cuarto trimestre de 2017 serán atendidos por las propias Comunidades Autónomas y los importes les serán reembolsados a través del Fondo de Financiación a Comunidades Autónomas, con cargo al tramo I. En este caso el Fondo de Financiación a Comunidades Autónomas no atenderá los intereses asociados a tales vencimientos.



En estos casos, la Comunidad Autónoma se compromete a atenderlos en los plazos previstos y deberá actualizar la información sobre vencimientos que se van a financiar a través del Instituto de Crédito Oficial para excluir los que vayan a atender directamente y una vez que disponga del importe definitivo que se haya atendido por tales vencimientos, remitirá una relación certificada de las amortizaciones de principal que se han financiado para su abono en favor de la Comunidad Autónoma en el mes siguiente a aquel en que se haya recibido la relación correspondiente, de acuerdo con la gestión de tesorería del Fondo”.

- III. Que, dicho compartimento financia, entre otros, los vencimientos de préstamos concedidos por entidades financieras residentes, entre los cuales se encuentran los correspondientes a los procedentes de las entidades del sector público autonómico que conforman el Sector Administraciones Públicas, entre ellas FEISA.
- IV. Que, el importe dispuesto por FEISA con cargo compartimento Fondo de Liquidez Autonómico del ejercicio 2017, y asumido por la Comunidad Autónoma de Extremadura asciende a 68.152,99 euros, dispuestos en su totalidad en el ejercicio 2018.
- V. Que, en virtud del Real Decreto-ley 17/2014, de 26 de diciembre, de medidas de sostenibilidad financiera de las comunidades autónomas y entidades locales y otras de carácter económico, con fecha 26 de marzo de 2018, se firmó el contrato de préstamo entre la Comunidad Autónoma de Extremadura y el Instituto de Crédito Oficial (en representación de la Administración General del Estado) con cargo al Fondo de Financiación a Comunidades Autónomas a través del compartimento Fondo de Liquidez Autonómico.
- VI. Que, en la cláusula quinta de dicho contrato modificado por la adenda de fecha 23 de julio de 2018 se regulan la aplicación de las disposiciones de los conceptos a financiar a través del TRAMO I, estableciendo que:

“Aquellos vencimientos de principal de importe inferior a 100.000 euros correspondientes al primer, segundo y tercer trimestre de 2018 serán atendidos por las propias Comunidades Autónomas y los importes les serán reembolsados a través del Fondo de Financiación a Comunidades Autónomas, con cargo al tramo I. En este caso, el Fondo de Financiación a Comunidades Autónomas no atenderá los intereses asociados a tales vencimientos.

En estos casos, la Comunidad Autónoma se compromete a atenderlos en los plazos previstos y deberá actualizar la información sobre vencimientos que se van a financiar a través del Instituto de Crédito Oficial para excluir los que vayan a atender directamente y una vez que disponga del importe definitivo que se haya atendido por tales vencimientos, remitirá una relación certificada de las amortizaciones de principal que se han financiado para su abono en favor de la Comunidad Autónoma en el mes siguiente a aquel en



que se haya recibido la relación correspondiente, de acuerdo con la gestión de tesorería del Fondo”.

- VII. Que, dicho compartimento financia, entre otros, los vencimientos de préstamos concedidos por entidades financieras residentes, entre los cuales se encuentran los correspondientes a los procedentes de las entidades del sector público autonómico que conforman el Sector Administraciones Públicas, entre ellas FEISA.
- VIII. Que, el importe dispuesto por FEISA con cargo compartimento Fondo de Liquidez Autonómico del ejercicio 2018, y asumido por la Comunidad Autónoma de Extremadura asciende a 1.563.975,21 euros.
- IX. Que, la devolución de los importes referidos anteriormente, le corresponde a la Secretaría General de Presupuestos y Financiación, en virtud del Decreto 181/2017, de 7 de noviembre, por el que se establece la estructura orgánica básica de la Administración de la Comunidad Autónoma de Extremadura, en el que se indica las competencias de la citada Secretaría, en concreto, en el área de endeudamiento, le corresponde entre otras, la gestión de las obligaciones contraídas en virtud del desarrollo y ejecución del programa anual de la Comunidad Autónoma aprobado en sus Presupuestos.
- X. Que, las partidas presupuestarias necesarias para atender las obligaciones derivadas del endeudamiento público en general, y las derivadas del Fondo de Financiación a Comunidades Autónomas en particular, serán atendidas a través del programa “121A Amortización y gastos financieros del endeudamiento público” recogido en la “Sección 20 Endeudamiento Público”.

CONVIENEN

Primera. Finalidad y objeto.

El presente convenio tiene por finalidad la repercusión del Fondo de Financiación a Comunidades Autónomas a FEISA mediante la articulación de un préstamo por importe de 1.632.128,20 euros, donde el prestatario es FEISA y el prestamista la Consejería de Hacienda y Administración Pública de la Junta de Extremadura. Las condiciones del préstamo destinado a repercutir el Fondo para la Financiación de Financiación a Comunidades Autónomas son las siguientes:



Plazo.	Hasta el 30 de septiembre de 2028.
Pago del importe del préstamo.	<p>El prestatario se obliga a satisfacer al prestamista, de forma puntual e inaplazable, cualesquiera cantidades debidas, en diez (10) cuotas consecutivas. La fecha de vencimiento de la primera cuota será el 30 de septiembre de 2019.</p> <p>Las cuotas del préstamo incluirán los intereses y la cuota de amortización. Se establece un período de carencia de amortización de 2 años. La amortización será lineal anual del principal comenzando en 2021 hasta 2028 ambos inclusive. Durante el período de carencia se satisfará el pago de intereses.</p> <p>Se entiende por día hábil a los efectos de este contrato, un día (distinto de sábado o domingo) en que los bancos están abiertos para realizar operaciones comerciales de carácter general y en el que esté operativo el sistema TARGET2. Si el día de vencimiento fuere un día inhábil, el pago se llevará a cabo el siguiente día hábil, salvo que éste cayera dentro del siguiente mes del calendario, en cuyo caso se producirá el inmediato día hábil anterior a aquél.</p>
Intereses.	El préstamo comienza a devengar intereses el 31 de diciembre de 2018.
Base de Cálculo de Intereses.	El tipo se calculará sobre la base de un año de 365 o 366 días, en función del número de días naturales efectivamente transcurridos incluyendo el primer día y excluyendo el último.
Tipo aplicable.	Fijo del 0,803 % aplicable desde el 31 de diciembre de 2018.

**Segunda. Compromisos.**

Compromisos asumidos por FEISA.

Reembolsar el préstamo transferido a la Consejería de Hacienda y Administración Pública, para que ésta a su vez reembolse el préstamo al Instituto de Crédito Oficial, conforme al contrato de préstamo suscrito entre la Administración General del Estado y la Comunidad Autónoma de Extremadura.

El pago de las disposiciones efectuadas con cargo al compartimento de Fondo de Liquidez Autonómico se realizará por FEISA de acuerdo con el siguiente Cuadro de Amortización:

Fecha vencimiento	Fecha pago	Días	Tipo Interés	Amortización	Intereses	Capital Vivo
30/09/2019	30/09/2019	273	0,803%		9.802,56	1.632.128,20
30/09/2020	30/09/2020	366	0,803%		13.141,90	1.632.128,20
30/09/2021	30/09/2021	365	0,803%	204.016,03	13.105,99	1.428.112,17
30/09/2022	30/09/2022	365	0,803%	204.016,03	11.467,74	1.224.096,14
30/09/2023	30/09/2023	365	0,803%	204.016,03	9.829,49	1.020.080,11
30/09/2024	30/09/2024	366	0,803%	204.016,03	8.213,69	816.064,08
30/09/2025	30/09/2025	365	0,803%	204.016,03	6.552,99	612.048,05
30/09/2026	30/09/2026	365	0,803%	204.016,03	4.914,75	408.032,02
30/09/2027	30/09/2027	365	0,803%	204.016,01	3.276,50	204.016,01
30/09/2028	30/09/2028	366	0,803%	204.016,01	1.642,74	0,00
				1.632.128,20	81.948,34	

En caso de que no sean abonadas las cuotas anteriores de conformidad con el procedimiento establecido por la Consejería de Hacienda y Administración Pública, se podrá descontar de oficio por la Consejería de Economía e Infraestructura la parte correspondiente de la transferencia nominativa de FEISA, con la finalidad de compensar los importes impagados.

Tercera. Vigencia, adenda, duración y resolución.

El presente Convenio tiene un plazo de vigencia de cuatro años prorrogables por cuatro años adicionales. No obstante, la duración se circunscribe al cumplimiento de



los contratos de préstamo formalizados entre la Comunidad Autónoma de Extremadura y el Instituto de Crédito Oficial, en representación de la Administración General del Estado, entrando en vigor desde la fecha de sus firma por ambas partes y extendiendo su vigencia mientras subsistan obligaciones de las partes, es decir hasta el 30/09/2028, fecha en la que se produce el pago de la última cuota establecida en la cláusula segunda del presente convenio.

El presente Convenio podrá ser objeto de adenda, por acuerdo expreso de ambas partes, con anterioridad al término del correspondiente periodo de vigencia.

No obstante lo anterior, el Convenio podrá extinguirse anticipadamente por acuerdo mutuo y expreso de las partes.

Cuarta. Comisión de Seguimiento.

El presente Convenio será administrado por una Comisión de Seguimiento, formada por una persona representante de la Consejería de Hacienda y Administración Pública y otra de FEISA. La Presidencia corresponderá al representante de la Consejería de Hacienda y Administración Pública. Ambas personas representantes serán designadas por la parte correspondiente.

Las partes firmantes se comprometen a solventar por acuerdo mutuo, en el seno de la Comisión de Seguimiento, cuantas diferencias resulten de la interpretación y cumplimiento de este Convenio, sin perjuicio de la competencia del orden jurisdiccional contencioso-administrativo para el conocimiento de cuantas cuestiones y litigios pudieran surgir.

Las reuniones de la Comisión de Seguimiento podrán celebrarse por medios electrónicos.

Quinta. Régimen jurídico y resolución de controversias.

El presente Convenio tiene carácter administrativo y se considera incluido en el apartado 2.c) del artículo 47 de la Ley 40/2015, de 1 de octubre, de Régimen Jurídico del Sector Público, y formalizándose al amparo de lo dispuesto 47 de la Ley 1/2018, de 23 de enero, de Presupuestos Generales de la Comunidad Autónoma de Extremadura para 2018, sin perjuicio de la aplicación de los principios y criterios contenidos en el citado texto legal refundido en lo no previsto en este Convenio, así como para la resolución de las dudas que pudieran presentarse.

Dado su carácter administrativo, será la jurisdicción contencioso-administrativa la competente para resolver cuantas cuestiones litigiosas pudieran suscitarse.



Y en prueba de conformidad, ambas partes firman el presente convenio en duplicado ejemplar y a un solo efecto en la fecha y lugar mencionados en el encabezamiento.

La Vicepresidenta y Consejera
de Hacienda y Administración
Pública,

FDO.: PILAR BLANCO-MORALES LIMONES

El representante de FEISA-Fomento
Extremeño de Infraestructuras
Industriales,

FDO.: MIGUEL J. BERNAL CARRIÓN

• • •





RESOLUCIÓN de 6 de febrero de 2019, de la Secretaría General, por la que se da publicidad a la Adenda al Convenio de Colaboración entre el Servicio Extremeño Público de Empleo y la empresa J. Madera Asesores Agrícolas, SL, para la realización de prácticas no laborales. (2019060321)

Habiéndose firmado el día 14 de enero de 2019, la Adenda al Convenio de Colaboración entre el Servicio Extremeño Público de Empleo y la empresa J. Madera Asesores Agrícolas, SL, para la realización de prácticas no laborales, de conformidad con lo previsto en el artículo 8.º del Decreto 217/2013, de 19 de noviembre, por el que se regula el Registro General de Convenios de la Administración de la Comunidad Autónoma de Extremadura,

RESUELVO :

La publicación en el Diario Oficial de Extremadura de la adenda que figura como anexo de la presente resolución.

Mérida, 6 de febrero de 2019.

La Secretaria General,
PD, La Jefa de Servicio de Legislación
y Documentación
(Resolución de 11/09/2015,
DOE n.º 180, de 17 de septiembre),
M.ª MERCEDES ARGUETA MILLÁN



ADENDA AL CONVENIO DE COLABORACIÓN ENTRE EL
SERVICIO EXTREMEÑO PÚBLICO DE EMPLEO Y LA
EMPRESA J. MADERA ASESORES AGRÍCOLAS, SL, PARA
LA REALIZACIÓN DE PRÁCTICAS NO LABORALES

En Mérida a 14 de enero de 2019.

De una parte, el Ilmo. Sr. D. Juan Pedro León Ruiz, nombrado Director Gerente del Servicio Extremeño Público de Empleo (SEXPE), mediante Decreto 218/2015, de 24 julio (DOE extraordinario n.º 3, 25 julio) y de conformidad con lo dispuesto en el artículo 53.4 de la Ley 1/2002, de 28 de febrero, del Gobierno y de la Administración de la Comunidad Autónoma de Extremadura, en relación con el apartado séptimo f) de la Resolución de la Consejera de Educación y Empleo, de 2 de octubre de 2015 (DOE n.º 202, de 20 de octubre) por la que se delegan competencias en diversas materias.

Y de otra, D. Julián Madera Salguero, con NIF *****.186-J, en representación de la empresa J. Madera Asesores Agrícolas, SL, siendo el tutor de las prácticas D. Jesús Madera Albador y domicilio a efectos de la realización de las mismas en C/ Reina Sofía n.º 5 de Aceuchal. Ambos, se reconocen recíprocamente capacidad jurídica y de obrar bastante para obligarse en los términos recogidos en la presente Adenda y a tales efectos,

MANIFIESTAN

Primero. Que con fecha 26 de marzo de 2018 fue suscrito Convenio de Colaboración entre el Servicio Extremeño Público de Empleo y la empresa J. Madera Asesores Agrícolas, SL, para la realización de prácticas no laborales.

Segundo. Que en la cláusula decimoquinta del citado Convenio de Colaboración se establecía que el mismo entraría en vigor a día siguiente de su firma manteniendo su vigencia hasta que trascurra un año desde su entrada en vigor, previéndose la posibilidad de prórroga, por unanimidad de los firmantes, antes de cumplida su vigencia, por un período de hasta 4 años adicionales.

Tercero. Que como quiera que continúan desarrollándose las prácticas profesionales no laborales en la empresa de conformidad con el contenido del programa de prácticas presentado, es necesario prorrogar la vigencia del Convenio de Colaboración para amparar la ejecución de las mismas hasta su finalización.

En virtud de lo anteriormente expuesto, ambas partes

ACUERDAN:

Único.

Prorrogar la vigencia del Convenio de Colaboración suscrito con fecha 26 de marzo de 2018 entre el Servicio Extremeño Público de Empleo y la empresa J. Madera Asesores



Agrícolas, SL, para la realización de prácticas no laborales, hasta el 31 de diciembre de 2019.

Estando las partes conformes con el contenido de este documento, se suscribe el presente, por triplicado ejemplar, en el lugar y fecha señalados en el encabezamiento.

Por el representante de la empresa,

FDO.: JULIÁN MADERA SALGUERO

Por el Servicio Extremeño
Público de Empleo,
PD, Resolución 2 de octubre de 2015
(DOE n.º 202, de 20 de octubre),

FDO.: JUAN PEDRO LEÓN RUIZ

• • •





RESOLUCIÓN de 7 de febrero de 2019, de la Vicepresidenta y Consejera, por la que se dispone la publicación del Acuerdo de la Comisión Bilateral de Cooperación Administración General del Estado-Comunidad Autónoma de Extremadura en relación con la Ley 9/2018, de 30 de octubre, de Sociedades Cooperativas de Extremadura. (2019060335)

Conforme a lo establecido en el artículo 33 de la Ley Orgánica 2/1979, de 3 de octubre, del Tribunal Constitucional, modificado por la Ley Orgánica 1/2000, de 7 de enero,

RESUELVO :

Publicar el mencionado acuerdo como anexo a esta resolución.

Mérida, 7 de febrero de 2019.

La Vicepresidenta y Consejera de Hacienda
y Administración Pública,
PILAR BLANCO-MORALES LIMONES

**ANEXO**

ACUERDO DE LA COMISIÓN BILATERAL DE COOPERACIÓN
ADMINISTRACIÓN GENERAL, DEL ESTADO-COMUNIDAD
AUTÓNOMA DE EXTREMADURA EN RELACIÓN CON LA LEY
9/2018, DE 30 DE OCTUBRE, DE SOCIEDADES
COOPERATIVAS DE EXTREMADURA

La Comisión Bilateral de Cooperación Administración General del Estado-Comunidad Autónoma de Extremadura ha adoptado el siguiente Acuerdo:

- 1.º Iniciar negociaciones para resolver las discrepancias manifestadas en relación con el artículo 178 apartados 2 y 6 de la Ley 9/2018, de 30 de octubre, de sociedades cooperativas de Extremadura.
- 2.º Designar un Grupo de Trabajo para proponer a la Comisión Bilateral de Cooperación la solución que proceda.
- 3.º Comunicar este acuerdo al Tribunal Constitucional a los efectos previstos en el artículo 33.2 de la Ley Orgánica 2/1979, de 3 de octubre, del Tribunal Constitucional, así como insertar el presente Acuerdo en el Boletín Oficial del Estado y en el Diario Oficial de Extremadura.

8 de enero de 2019.

MERITXELL BATET LAMAÑA,

Ministra de Política Territorial
y Función Pública

PILAR BLANCO-MORALES LIMONES

Vicepresidenta y Consejera de Hacienda
y Administración Pública





CONSEJERÍA DE ECONOMÍA E INFRAESTRUCTURAS

RESOLUCIÓN de 23 de enero de 2019, del Servicio de Ordenación Industrial, Energética y Minera de Badajoz, por la que se otorga autorización administrativa previa a Endesa Distribución Eléctrica, SLU, de las instalaciones correspondientes al proyecto denominado "Nueva línea subterránea a 20 kV desde CD 44608 "Reyes Huertas" hasta CD 44492 "San Roque 4" sito en calle Reyes Huertas y calle López de Tovar, en Badajoz". Término municipal: Badajoz. Expte.: 06/AT-1788-17800. (2019060315)

Visto el expediente correspondiente al procedimiento de autorización administrativa previa del proyecto denominado "Nueva línea subterránea a 20 kV desde CD 44608 "Reyes Huertas" hasta CD 44492 "San Roque 4" sito en calle Reyes Huertas y calle López de Tovar, en Badajoz", iniciado a solicitud de Endesa Distribución Eléctrica, SLU (citada en adelante también como "la Empresa"), con domicilio en Parque de Castelar, 2, de Badajoz, se emite la presente resolución de conformidad con lo establecido en la Ley 24/2013, de 26 de diciembre, del Sector Eléctrico, en el Título VII, capítulo II, del Real Decreto 1955/2000, de 1 de diciembre, por el que se regulan las actividades de transporte, distribución, comercialización, suministro y procedimientos de autorización de instalaciones de energía eléctrica, y en el Decreto 221/2012, de 9 de noviembre, sobre determinación de los medios de publicación de anuncios de información pública y resoluciones y de los órganos competentes para la resolución de determinados procedimientos administrativos en los sectores energético y de hidrocarburos, teniendo en cuenta los siguientes antecedentes de hecho y fundamentos de derecho.

ANTECEDENTES DE HECHO

Primero. Con fecha 9 de octubre de 2018, Endesa Distribución Eléctrica, SLU, presentó la solicitud indicada en el encabezamiento de la presente resolución, obteniéndose resultado favorable en la comprobación de la misma y de su documentación adjunta.

Segundo. De conformidad con lo establecido en la legislación vigente, se realizaron los trámites indicados a continuación:

- Información pública del proyecto, por el plazo legalmente establecido, siendo realizadas publicaciones en los siguientes medios:

Diario Oficial de Extremadura: 15/11/2018.

- Información a otras Administraciones Públicas y empresas de servicio público o de interés general, al objeto de que en relación con bienes y derechos a su cargo afectados por el



proyecto, manifestaran su conformidad u oposición y establecieran los condicionados técnicos correspondientes.

- El proyecto, por sus características, no está sometido a ningún procedimiento de evaluación ambiental de los previstos en la legislación vigente en materia de protección del medio ambiente.

Tercero. Respecto a las actuaciones indicadas en el apartado anterior debe hacerse constar lo siguiente:

- Durante el trámite de información pública no han sido presentadas alegaciones.
- La Empresa ha manifestado su aceptación de los condicionados recogidos en los pronunciamientos e informes emitidos por las Administraciones Públicas y empresas de servicio público o de interés general.

FUNDAMENTOS DE DERECHO

Primero. Conforme a lo dispuesto en el apartado 1.37 del artículo 9 del Estatuto de Autonomía de la Comunidad Autónoma de Extremadura, aprobado por la Ley Orgánica 1/2011, de 28 de enero, la misma posee la competencia exclusiva en materia de instalaciones de producción, almacenamiento, distribución y transporte de energías de cualquier tipo en su territorio, correspondiéndole la función legislativa, la potestad reglamentaria y, en ejercicio de la función ejecutiva, la adopción de cuantas medidas, decisiones y actos procedan. Esta función ejecutiva es realizada por la Consejería de Economía e Infraestructuras, según lo dispuesto en el Decreto del Presidente 21/2017, de 30 de octubre, por el que se modifican la denominación, el número y las competencias de las Consejerías que conforman la Administración de la Comunidad Autónoma de Extremadura, correspondiendo el ejercicio de dichas atribuciones a la Dirección General de Industria, Energía y Minas, con arreglo a las referencias competenciales y normativas recogidas en el Decreto 181/2017, de 7 de noviembre, por el que se establece la estructura orgánica básica de la Administración de la Comunidad Autónoma de Extremadura, siendo competencia de este Servicio la resolución del procedimiento, conforme a lo dispuesto en el artículo 6 del Decreto 221/2012, de 9 de noviembre.

Segundo. La Ley 24/2013, de 26 de diciembre, del Sector Eléctrico, determina que la construcción, puesta en funcionamiento, y modificación de las instalaciones de generación, transporte y distribución de energía eléctrica están sometidas, con carácter previo, al régimen de autorizaciones establecido en el artículo 53 de la ley indicada y en sus disposiciones de desarrollo.

De conformidad con lo establecido en el título VII del Real Decreto 1955/2000, de 1 de diciembre, una vez concluidos los trámites correspondientes, y analizadas las alegaciones y manifestaciones que se hubieran recibido durante la instrucción del procedimiento, así como los pronunciamientos, alegaciones, informes, condicionados y documentos precepti-



vos obrantes en el mismo emitidos por otras Administraciones Públicas, organismos y empresas de servicio público o de servicios de interés general, el órgano sustantivo emitirá la resolución pertinente, en la que se solventarán las problemáticas o discrepancias surgidas con motivo de las alegaciones presentadas o discrepancias puestas de manifiesto en el procedimiento que no hubieran quedado solventadas con anterioridad al trámite de resolución.

En el presente caso no han sido presentadas alegaciones, y la Empresa ha aceptado los condicionados de Administraciones Públicas y entidades afectadas.

Por todo ello, teniendo en cuenta que han sido llevados a afecto los trámites preceptivos en la legislación vigente, y considerando lo expuesto en los antecedentes de hecho y en los fundamentos de derecho este Servicio,

RESUELVE :

Conceder a Endesa Distribución Eléctrica, SLU, autorización administrativa previa de las instalaciones correspondientes al proyecto denominado "Nueva línea subterránea a 20 kV desde CD 44608 "Reyes Huertas" hasta CD 44492 "San Roque 4" sito en calle Reyes Huertas y calle López de Tovar, en Badajoz", cuyos datos esenciales son los indicados seguidamente:

Línea eléctrica:

Origen: En CD 44608 "Reyes Huertas".

Final: En CD "San Roque 4".

Tipo: Subterránea. Conductor RH5Z, de 240 mm² de AL, longitud 180 metros.

Esta autorización administrativa previa, se otorga bajo las siguientes condiciones:

- La Empresa queda obligada en todo momento a dar cumplimiento a lo establecido en la Ley 24/2013, de 26 de diciembre, del Sector Eléctrico, y en sus disposiciones de desarrollo.
- Esta resolución se emite sin perjuicio e independientemente de las autorizaciones, licencias, concesiones o permisos de competencia municipal o de otros organismos y entidades, necesarias para la realización de las obras y el establecimiento de las instalaciones a las que se refiere esta resolución, así como las relacionadas, en su caso, con sus instalaciones auxiliares y complementarias.
- La Empresa deberá ajustarse en todo momento al proyecto presentado. Las modificaciones que deban ser introducidas deberán disponer previamente de la correspondiente autorización, sin la cual no podrán ser ejecutadas.
- La Empresa tendrá en cuenta, para realizar la ejecución de las instalaciones, el cumplimiento de los condicionados que hayan sido establecidos por Administraciones Públicas, organismos, empresas de servicio público o empresas de servicios de interés general.



El incumplimiento de las condiciones recogidas en esta resolución, por la declaración inexacta de los datos suministrados o por cualquier otra causa que desvirtúe el objeto de la misma, podrá suponer su revocación, previa instrucción del correspondiente procedimiento.

Contra la presente resolución, que no pone fin a la vía administrativa, podrá interponerse recurso de alzada ante la Dirección General de Industria, Energía y Minas de la Consejería de Economía e Infraestructuras, en un plazo no superior a un mes, conforme a lo establecido en la Ley 39/2015, de 1 de octubre, del Procedimiento Administrativo Común de las Administraciones Públicas.

Badajoz, 23 de enero de 2019.

El Jefe de Servicio de Ordenación Industrial,
Energética y Minera de Badajoz,
JUAN CARLOS BUENO RECIO

• • •



RESOLUCIÓN de 24 de enero de 2019, del Servicio de Ordenación Industrial, Energética y Minera de Badajoz, por la que se otorga autorización administrativa previa a Endesa Distribución Eléctrica, SLU, de las instalaciones correspondientes al proyecto denominado "Reforma de tramo de LAMT a 20 kV "Sagrajas" de SE "Badajoz", ramal Ineasa-Las Pilas, entre los apoyos A412294 y A342450, sito en la pedanía de Novelda del Guadiana". Término municipal: Badajoz. Expte.: 06/AT-1788-17763. (2019060318)

Visto el expediente correspondiente al procedimiento de autorización administrativa previa del proyecto denominado "Reforma de tramo de LAMT A 20 kV "Sagrajas" de SE "Badajoz", ramal Ineasa-Las Pilas, entre los apoyos A412294 y A342450, sito en la pedanía de Novelda del Guadiana, término municipal de Badajoz", iniciado a solicitud de Endesa Distribución Eléctrica, SLU (citada en adelante también como "la Empresa"), con domicilio en Parque de Castelar, 2, de Badajoz, se emite la presente resolución de conformidad con lo establecido en la Ley 24/2013, de 26 de diciembre, del Sector Eléctrico, en el título VII, capítulo II, del Real Decreto 1955/2000, de 1 de diciembre, por el que se regulan las actividades de transporte, distribución, comercialización, suministro y procedimientos de autorización de instalaciones de energía eléctrica, y en el Decreto 221/2012, de 9 de noviembre, sobre determinación de los medios de publicación de anuncios de información pública y resoluciones y de los órganos competentes para la resolución de determinados procedimientos administrativos en los sectores energético y de hidrocarburos, teniendo en cuenta los siguientes antecedentes de hecho y fundamentos de derecho.

ANTECEDENTES DE HECHO

Primero. Con fecha 18 de mayo de 2018, Endesa Distribución Eléctrica, SLU, presentó la solicitud indicada en el encabezamiento de la presente resolución, obteniéndose resultado favorable en la comprobación de la misma y de su documentación adjunta.

Segundo. De conformidad con lo establecido en la legislación vigente, se realizaron los trámites indicados a continuación:

- Información pública del proyecto, por el plazo legalmente establecido, siendo realizadas publicaciones en los siguientes medios:

Diario Oficial de Extremadura: 26/10/2018.

- Información a otras Administraciones Públicas y empresas de servicio público o de interés general, al objeto de que en relación con bienes y derechos a su cargo afectados por el proyecto, manifestaran su conformidad u oposición y establecieran los condicionados técnicos correspondientes.



- El proyecto, por sus características, no está sometido a ningún procedimiento de evaluación ambiental de los previstos en la legislación vigente en materia de protección del medio ambiente.

Tercero. Respecto a las actuaciones indicadas en el apartado anterior debe hacerse constar lo siguiente:

- Durante el trámite de información pública no han sido presentadas alegaciones.
- La Empresa ha manifestado su aceptación de los condicionados recogidos en los pronunciamientos e informes emitidos por las Administraciones Públicas y empresas de servicio público o de interés general.

FUNDAMENTOS DE DERECHO

Primero. Conforme a lo dispuesto en el apartado 1.37 del artículo 9 del Estatuto de Autonomía de la Comunidad Autónoma de Extremadura, aprobado por la Ley Orgánica 1/2011, de 28 de enero, la misma posee la competencia exclusiva en materia de instalaciones de producción, almacenamiento, distribución y transporte de energías de cualquier tipo en su territorio, correspondiéndole la función legislativa, la potestad reglamentaria y, en ejercicio de la función ejecutiva, la adopción de cuantas medidas, decisiones y actos procedan. Esta función ejecutiva es realizada por la Consejería de Economía e Infraestructuras, según lo dispuesto en el Decreto del Presidente 21/2017, de 30 de octubre, por el que se modifican la denominación, el número y las competencias de las Consejerías que conforman la Administración de la Comunidad Autónoma de Extremadura, correspondiendo el ejercicio de dichas atribuciones a la Dirección General de Industria, Energía y Minas, con arreglo a las referencias competenciales y normativas recogidas en el Decreto 181/2017, de 7 de noviembre, por el que se establece la estructura orgánica básica de la Administración de la Comunidad Autónoma de Extremadura, siendo competencia de este Servicio la resolución del procedimiento, conforme a lo dispuesto en el artículo 6 del Decreto 221/2012, de 9 de noviembre.

Segundo. La Ley 24/2013, de 26 de diciembre, del Sector Eléctrico, determina que la construcción, puesta en funcionamiento, y modificación de las instalaciones de generación, transporte y distribución de energía eléctrica están sometidas, con carácter previo, al régimen de autorizaciones establecido en el artículo 53 de la ley indicada y en sus disposiciones de desarrollo.

De conformidad con lo establecido en el título VII del Real Decreto 1955/2000, de 1 de diciembre, una vez concluidos los trámites correspondientes, y analizadas las alegaciones y manifestaciones que se hubieran recibido durante la instrucción del procedimiento, así como los pronunciamientos, alegaciones, informes, condicionados y documentos preceptivos obrantes en el mismo emitidos por otras Administraciones Públicas, organismos y empresas de servicio público o de servicios de interés general, el órgano sustantivo emitirá la resolución pertinente, en la que se solventarán las problemáticas o discrepancias



surgidas con motivo de las alegaciones presentadas o discrepancias puestas de manifiesto en el procedimiento que no hubieran quedado solventadas con anterioridad al trámite de resolución.

En el presente caso no han sido presentadas alegaciones, y la Empresa ha aceptado los condicionados de Administraciones Públicas y entidades afectadas.

Por todo ello, teniendo en cuenta que han sido llevados a afecto los trámites preceptivos en la legislación vigente, y considerando lo expuesto en los antecedentes de hecho y en los fundamentos de derecho este Servicio,

RESUELVE :

Conceder a Endesa Distribución Eléctrica, SLU, autorización administrativa previa de las instalaciones correspondientes al proyecto denominado "Reforma de tramo de LAMT a 20 kV "Sagrajas" de SE "Badajoz", ramal Ineasa-Las Pilas, entre los apoyos A412294 y A342450, sito en la pedanía de Novelda del Guadiana, término municipal de Badajoz.", cuyos datos esenciales son los indicados seguidamente:

Sustitución del tramo:

Origen: Apoyo A412294.

Final: Apoyo A342450.

Tipo de línea: Aérea simple circuito.

Conductor: 27-AL1/4-ST1a (LA-30).

Longitud: 325 m.

Esta autorización administrativa previa, se otorga bajo las siguientes condiciones:

- La Empresa queda obligada en todo momento a dar cumplimiento a lo establecido en la Ley 24/2013, de 26 de diciembre, del Sector Eléctrico, y en sus disposiciones de desarrollo.
- Esta resolución se emite sin perjuicio e independientemente de las autorizaciones, licencias, concesiones o permisos de competencia municipal o de otros organismos y entidades, necesarias para la realización de las obras y el establecimiento de las instalaciones a las que se refiere esta resolución, así como las relacionadas, en su caso, con sus instalaciones auxiliares y complementarias.
- La Empresa deberá ajustarse en todo momento al proyecto presentado. Las modificaciones que deban ser introducidas deberán disponer previamente de la correspondiente autorización, sin la cual no podrán ser ejecutadas.



- La Empresa tendrá en cuenta, para realizar la ejecución de las instalaciones, el cumplimiento de los condicionados que hayan sido establecidos por Administraciones Públicas, organismos, empresas de servicio público o empresas de servicios de interés general.

El incumplimiento de las condiciones recogidas en esta resolución, por la declaración inexacta de los datos suministrados o por cualquier otra causa que desvirtúe el objeto de la misma, podrá suponer su revocación, previa instrucción del correspondiente procedimiento.

Contra la presente resolución, que no pone fin a la vía administrativa, podrá interponerse recurso de alzada ante la Dirección General de Industria, Energía y Minas de la Consejería de Economía e Infraestructuras, en un plazo no superior a un mes, conforme a lo establecido en la Ley 39/2015, de 1 de octubre, del Procedimiento Administrativo Común de las Administraciones Públicas.

Badajoz, 24 de enero de 2019.

El Jefe de Servicio de Ordenación Industrial,
Energética y Minera de Badajoz,

JUAN CARLOS BUENO RECIO





CONSEJERÍA DE MEDIO AMBIENTE Y RURAL, POLÍTICAS AGRARIAS Y TERRITORIO

RESOLUCIÓN de 25 de octubre de 2018, de la Comisión de Urbanismo y Ordenación del Territorio de Extremadura, relativa a la modificación puntual n.º 8 de las Normas Subsidiarias de Planeamiento Municipal de Alcántara, que tiene como objeto permitir en la ordenanza "1 - Residencial entre medianeras" del suelo urbano, el ejercicio de actividades económicas, comerciales y de servicios en establecimientos con superficies útiles de exposición y venta al público superiores a 75 m² (artículo 11.2). (2019060313)

La Comisión de Urbanismo y Ordenación del Territorio de Extremadura, en sesión de 25 de octubre de 2018, adoptó el siguiente acuerdo:

Visto el expediente de referencia, así como los informes emitidos por el personal adscrito a la Dirección General de Urbanismo y Ordenación del Territorio y debatido el asunto.

De conformidad con lo previsto en el artículo 7.2.h del Decreto 50/2016, de 26 de abril, de atribuciones de los órganos urbanísticos y de ordenación del territorio, y de organización y funcionamiento de la Comisión de Urbanismo y Ordenación del Territorio, corresponde el conocimiento del asunto, al objeto de resolver sobre su aprobación definitiva, a la Comisión de Urbanismo y Ordenación del Territorio de Extremadura.

Las competencias en materia de urbanismo y ordenación del territorio se encuentran actualmente asignadas a la Consejería de Medio Ambiente y Rural, Políticas Agrarias y Territorio, mediante Decreto del Presidente 21/2017, de 30 de octubre, por el que se modifican la denominación, el número y las competencias de las Consejerías que conforman la Administración de la Comunidad Autónoma de Extremadura.

Por Decreto 181/2017, de 7 de noviembre, se estableció la estructura orgánica básica de la Administración de la Comunidad Autónoma de Extremadura, atribuyéndose a la actual Dirección General de Urbanismo y Ordenación del Territorio el ejercicio de esta competencia, así como la de asegurar el funcionamiento de la Comisión de Urbanismo y Ordenación del Territorio de Extremadura.

Así mismo, la disposición adicional primera del citado Decreto 181/2017, indica que "las referencias del ordenamiento a los órganos suprimidos, se entenderán realizadas a los que en esta misma norma se crean, los sustituyen o asumen sus competencias".

Puesto que Alcántara no dispone de Normas Subsidiarias de Planeamiento Municipal adaptadas u homologadas a la ordenación estructural del artículo 70.1.1 de la Ley 15/2001



(LSOTEX), hasta tanto dicha homologación se produzca, la competencia de aprobación definitiva del planeamiento radicarán, en todo caso, en dicho órgano de la Junta de Extremadura.

Cualquier innovación de las determinaciones de los planes de ordenación urbanística deberá ser establecida por la misma clase de plan y observando el mismo procedimiento seguido para la aprobación de dichas determinaciones (artículo 80 de la LSOTEX).

Respecto del asunto epigrafiado, se ha seguido el procedimiento para su aprobación previsto en los artículos 77 y siguientes de la Ley 15/2001, de 14 de diciembre, del Suelo y Ordenación Territorial de Extremadura (LSOTEX).

Sus determinaciones se han adaptado a las limitaciones contenidas en el artículo 80.2 de la LSOTEX. Sin perjuicio de que para los nuevos desarrollos urbanísticos previstos por el planeamiento general sobre los que aún no se hubiera presentado consulta de viabilidad alguna, sus propuestas deban adaptarse íntegramente al nuevo régimen jurídico y a los nuevos estándares mínimos previstos en el artículo 74 de la Ley 10/2015, de 8 de abril, DOE de 10-4-15 (disposición transitoria primera de la Ley 9/2010, de 18 de octubre, de modificación de la LSOTEX, DOE de 20-10-10).

En su virtud, esta Comisión de Urbanismo y Ordenación del Territorio de Extremadura, vistos los preceptos legales citados y demás de pertinente aplicación,

ACUERDA :

- 1) Aprobar definitivamente la modificación puntual n.º 8 de las Normas Subsidiarias de Planeamiento Municipal epigrafiada.
- 2) Publicar, como anexo I a este acuerdo, la normativa urbanística afectada resultante de la aprobación de la presente modificación.

Por otro lado, y a los efectos previstos en el artículo 79.2 de la Ley 10/2015, de 8 de abril, de modificación de la LSOTEX (DOE de 10-04-2015), a esta resolución (que también se publicará en la sede electrónica de la Junta de Extremadura), se acompañará un anexo II contemplativo de un resumen ejecutivo (formato "Word"), en el que, con la identificación de la Empresa o técnico redactor del proyecto y su correspondiente cualificación empresarial o profesional, se recojan las características esenciales de la nueva ordenación, junto con un extracto explicativo de sus posibles aspectos ambientales.

Como anexo III se acompañará certificado del Jefe de Sección de Gestión de Planeamiento y Territorial y Secretario de la CUOTEX, en el que se hará constar la fecha y n.º de inscripción con la que se ha procedido al depósito previo del documento aprobado en el Registro de Instrumentos de Planeamiento Urbanístico y de Ordenación Territorial dependiente de esta Consejería (artículo 79.1.f de la Ley 10/2015, de 8 de abril, de modificación de la LSOTEX).

Contra este acuerdo que tiene carácter normativo no cabe recurso en vía administrativa (artículo 112.3 de la Ley 39/2015, de 1 de octubre, del Procedimiento Administrativo Común



de las Administraciones Públicas), y solo podrá interponerse recurso contencioso-administrativo ante la Sala de igual nombre del Tribunal Superior de Justicia de Extremadura en el plazo de dos meses contados desde el día siguiente a su publicación (artículo 46 de Ley 29/1998, de 13 de julio, reguladora de la Jurisdicción Contencioso-Administrativa).

Mérida, 25 de octubre de 2018.

El Secretario,

JUAN IGNACIO RODRÍGUEZ ROLDÁN

V.º B.º

La Presidenta,

EULALIA ELENA MORENO DE ACEVEDO YAGÜE

ANEXO I

Como consecuencia de la aprobación definitiva de la modificación arriba señalada por Resolución de la Comisión de Urbanismo y Ordenación del Territorio de fecha 25 de octubre de 2018, se modifican el artículo 11.2 "Ordenanza 1- Residencial entre medianeras" del Capítulo XI "Ordenanzas" que define los usos compatibles, quedando como siguen:

Artículo 11.2. Ordenanza -1- Residencial entre medianeras.

CONDICIONES DE ORDENACIÓN.

— DE EDIFICACIÓN Y VOLUMEN.

- Tipología edificatoria: construcción entre medianeras.
- Parcela mínima: la existente en zona, consolidadas. 90 m² en otro caso.
- Segregaciones de parcela: no se permiten aquéllas que den como resultado parcelas menores de 90 m², o un frente a vía pública inferior a 6 m.
- Edificabilidad máxima: 2 m²/m² de la zona para el suelo apto para urbanizar.
- Ocupación máxima: el 100 % de la parcela edificable.
- Fondo edificable: 20 m.
- Altura máxima: 3 plantas y 10 m. de altura de cornisa.
- Retranqueos: no se autorizan respecto de las alineaciones exterior o laterales.

— DE USO.

- Uso principal: vivienda unifamiliar o colectiva.
- Usos compatibles: comercial, oficinas, reunión y espectáculos, e industria-almacén, todos ellos en categoría 1.^a y 2.^a agropecuario únicamente en categoría 1.^a Hotelero. Dotacional y espacios libres.

— ESTÉTICAS Y DE COMPOSICIÓN.

- No se permiten cuerpos volados cerrados.
- No se permiten más vuelos que los de los aleros y balcones, que no sobresaldrán más de 0,4 m. del plano de fachada. En cualquier caso, no tendrán un vuelo superior al



ancho de la acera, debiendo situarse por encima de los 3 m. de altura sobre la rasante de la acera.

- La cubierta será inclinada, en un ángulo no superior a 30.º, en teja rojiza.
- No se permitirán, en fachada, falsos tejadillos que no sean de protección de la puerta o portón de entrada.

**ANEXO II****RESUMEN EJECUTIVO
DE LAS CARACTERÍSTICAS ESENCIALES
DE LA NUEVA ORDENACIÓN**

La modificación puntual tiene como objeto la modificación o redefinición del artículo 11.2 del Capítulo XI. Ordenanzas. En concreto, la modificación consiste en la ampliación de la categoría de los usos compatibles con la ordenanza citada (artículo 11.2. Ordenanza -1- residencial entre medianeras).

El citado artículo, junto con el artículo 4.3 de las NNSSMM, establecen las determinaciones de uso para dicha ordenanza y las clases de usos junto con sus categorías en función de la ubicación y superficies, en los siguientes términos:

" ...

Artículo. 4.3. Clases de usos.

...

4.3.2. Uso comercial.

Comprende los espacios locales del servicio al público, destinados a la compra-venta al pormenor y permuta de mercancías.

A. Categoría 1.^a Locales de menos de 75 m² de superficie.

B. Categoría 2.^a Locales entre 75 m² de superficie y 250 m².

...

4.3.3. Uso de oficinas.

Comprende los edificios o locales en los que predominan las actividades burocráticas de carácter público o privado.

A. Categoría 1.^a Oficinas profesionales de menos de 200 m² de superficie.

B. Categoría 2.^a Oficinas profesionales entre 200 y 400 m² de superficie.

...



4.3.6. Uso de industria y almacenes.

Son aquellos que corresponden a los establecimientos dedicados tanto a la obtención y transformación de materias primas o semielaboradas, como al almacenamiento de las mismas.

...

A. Categoría 1.^a. Pequeñas industrias, almacenes o talleres artesanales con instalaciones no molestas para el uso residencial y compatibles totalmente con él y que no desprenden gases, polvo ni olores ni originan ruidos ni vibraciones que pudieran causar molestias al vecindario y cuya superficie sea menor de 75 m².

B. Categoría 2.^a. Pequeñas industrias, almacenes o talleres de servicios admisibles en contigüidad con la residencia con la adopción de fuertes medidas correctoras en edificios exclusivos, que generen un reducido nivel de tránsito y no sea una industria insalubre, nociva o peligrosa.

...

4.3.7. Uso agropecuario.

Corresponde a todos aquellos espacios y locales destinados a actividades agrícolas, ganaderas o forestales.

A. Categoría 1.^a. Espacios y locales menores de 50 m² y reducido número de cabezas de ganado.

B. Categoría 2.^a. Espacios y locales mayores de 50 m².

4.3.8. Uso de reunión y espectáculos.

Corresponde a edificios o locales destinados a la reunión, entretenimiento y recreo de las personas. Incluyendo centros sociales, discotecas, cines, teatros, bares, restaurantes, etc.

A. Categoría 1.^a. Hasta 75 m² de superficie.

B. Categoría 2.^a. Entre 76 y 250 m² de superficie.

...".



"...

Artículo 11.2. Ordenanza -1- residencial entre medianeras.

CONDICIONES DE ORDENACIÓN.

...

— DE USO.

- Uso principal: vivienda unifamiliar o colectiva.
- Usos compatibles: Comercial, oficinas, reunión y espectáculos, agropecuario e industria-almacén, todos ellos únicamente en categoría 1.ª Hotelero. Dotacional y espacios libres.

...".

Así, tenemos que actualmente en más del 80 % de suelo clasificado como urbano y casi en el 90 % de los consolidados, no se pueden implantar:

1. Ninguna superficie comercial de más de 75 m², existiendo únicamente como alternativa la implantación de este uso en el polígono industrial.
2. Ninguna oficina de más de 200 m², no existiendo otras alternativas.
3. Ninguna actividad de reunión o espectáculos de más de 75 m², no existiendo otras alternativas.
4. Ninguna industria o almacén de más de 75 m², existiendo únicamente como alternativa la implantación de estos usos en el polígono industrial.
5. No existe zonas específicas de implantación. Aunque el artículo 11.5. "Ordenanza-4. Comercial y Servicios" establece de manera específica las condiciones de edificación y volumen para el uso comercial y de servicios, esta ordenanza no se aplica a ningún ámbito espacial, dado que no se recoge su delimitación en la documentación gráfica de las NNSSMM.

Puesto que no existen zonas calificadas como comercial y servicios por las NNSSMM de Alcántara, aunque si se refleje en la normativa (ordenanza 4- Comercial y servicios), no existe suelo en todo el término municipal donde implantar nuevas instalaciones para dichos usos con una superficie superior a 75 m² en el caso de: usos comerciales (supermercados, bazares, ferreterías...), usos de reunión y espectáculos públicos (cines, teatros...), usos industria almacén (talleres artesanos, pequeños almacenes...), o superiores a 200 m² en el caso de oficinas.



Por lo que nos encontramos con un grave problema de previsión por parte de las NNSSMM que con la modificación propuesta se pretende subsanar parcialmente.

Las limitaciones expuestas suponen una limitación al libre ejercicio de la actividad económica en la localidad, suponiendo además un obstáculo a la aplicación de la normativa estatal y autonómica en materia de actividades y servicios, que han venido ampliando la inexigibilidad de licencia a distintas actividades, entre las que se encuentran la mayoría de las citadas, con una superficie útil de exposición y venta al público inferior a 750 m².

Propone la modificación puntual, incluir dentro de los usos compatibles con el principal la categoría 2 de los usos ya expuestos como compatibles en categoría 1, salvo los de los usos agropecuarios que se mantienen como compatibles en categoría 1.

**ANEXO III****REGISTRO DE INSTRUMENTOS DE PLANEAMIENTO
URBANÍSTICO Y ORDENACIÓN TERRITORIAL**

D. Juan Ignacio Rodríguez Roldán, como encargado del Registro de Instrumentos de Planeamiento Urbanístico y Ordenación Territorial, adscrito a esta Consejería de Medio Ambiente y Rural, Políticas Agrarias y Territorio,

CERTIFICA:

Que con fecha 29/01/2019 y n.º CC/007/2019, se ha procedido al DEPÓSITO previo a la publicación del siguiente instrumento de planeamiento:

Descripción: Modificación puntual n.º 8 de las Normas Subsidiarias de Planeamiento Municipal, que tiene como objeto permitir en la ordenanza "1 - Residencial entre medianeras" del suelo urbano el ejercicio de actividades económicas, comerciales y de servicios en establecimientos con superficies útiles de exposición y venta al público superiores a 75 m² (artículo 11.2).

Municipio: Alcántara.

Aprobación definitiva: 25/10/2018.

Su inscripción no supone valoración alguna del procedimiento de aprobación y de la supuesta conformidad con el contenido con la legislación territorial y urbanística, y se realiza únicamente a los efectos previstos en el artículo 79.1.f) de la Ley 15/2001, de 14 de diciembre, del Suelo y Ordenación Territorial de Extremadura.

Y para que conste, expido la presente en el lugar y fecha abajo indicados.

Mérida, 29 de enero de 2019.

FDO.: JUAN IGNACIO RODRÍGUEZ ROLDÁN

• • •





RESOLUCIÓN de 24 de enero de 2019, de la Dirección General de Medio Ambiente, por la que se otorga autorización ambiental unificada para la instalación de un taller de taxidermia, promovida por D. David Calurano Benítez, en el término municipal de Hornachos (Badajoz). (2019060309)

ANTECEDENTES DE HECHO

Primero. Con fecha 3 de agosto de 2018 tiene entrada en el Registro Único de la Junta de Extremadura, la solicitud de autorización ambiental unificada (AAU) para un taller de taxidermia ubicado en el término municipal de Hornachos (Badajoz) y promovida por D. David Calurano Benítez, con domicilio social en c/ Pilonos, n.º 35, CP 06228 de Hornachos (Badajoz) y NIF 76262824E.

Segundo. El proyecto consiste en la instalación de un taller de taxidermia. La actividad proyectada se encuentra dentro del ámbito de aplicación de la Ley 16/2015, concretamente en la categoría 9.4.b de su anexo II, relativa a "Instalaciones para la eliminación, distinta de la incineración y coincineración, o el aprovechamiento de sandach, no incluidas en el anexo I", por lo tanto debe contar con AAU para ejercer la actividad.

La actividad se llevará a cabo en el término municipal de Hornachos (Badajoz), y mas concretamente en avenida de Extremadura, n.º 92.

Tercero. Para dar cumplimiento a lo dispuesto en el artículo 16.4 de la Ley 16/2015, de 23 de abril, de protección ambiental de la Comunidad Autónoma de Extremadura, con fecha 28 de septiembre de 2018, se remite copia del expediente al Ayuntamiento de Hornachos, a fin de que por parte de éste se promoviese la participación real y efectiva de las personas interesadas, en todo caso, de los vecinos inmediatos, en el procedimiento de otorgamiento de la autorización ambiental unificada. Del mismo modo, se le indicaba que disponía de un plazo de 20 días desde la recepción del expediente, para remitir un informe técnico que se pronuncie sobre la adecuación de la instalación a todas aquellas materias de competencia municipal, de conformidad con lo dispuesto en el artículo 25.2 de la Ley 7/1985, de 2 de abril, Reguladora de las Bases de Régimen Local.

Cuarto. Con fecha 3 de octubre de 2018, el Órgano ambiental publica Anuncio en su sede electrónica, poniendo a disposición del público, durante un plazo de 10 días, la información relativa al procedimiento de solicitud de autorización ambiental unificada, de conformidad con lo dispuesto en el artículo 16.5 de la Ley 16/2015, de 23 de abril, de protección ambiental de la Comunidad Autónoma de Extremadura.

Quinto. Para dar cumplimiento a las prescripciones del artículo 16.6 de la Ley 16/2015, de 23 de abril, de protección ambiental de la Comunidad Autónoma de Extremadura, el Ayuntamiento de Hornachos remite informe del Técnico Municipal, de fecha 27 de noviembre de 2018 en el que se informa que "En base a lo expuesto, la actividad solicitada es conforme a lo estipulado en la Revisión de las Normas Subsidiarias de Planeamiento Municipal".



Sexto. Tal y como dispone el artículo 16.8 de la Ley 16/2015, de 23 de abril, de protección ambiental de la Comunidad Autónoma de Extremadura, el Órgano ambiental dirige Oficio, de fecha 17 de diciembre de 2018, al Ayuntamiento de Hornachos, a D. David Calurano Benítez, así como a las asociaciones AMUS, ADENEX, Ecologistas en Acción y SEO/BirdLife, otorgándoles el preceptivo trámite de audiencia, por plazo de diez días.

Séptimo. A los anteriores antecedentes de hecho, le son de aplicación los siguientes,

FUNDAMENTOS DE DERECHO

Primero. Es órgano competente para la resolución del presente procedimiento la Dirección General de Medio Ambiente de la Consejería de Medio Ambiente y Rural, Políticas Agrarias y Territorio de la Junta de Extremadura, en virtud de lo dispuesto en el artículo 15 de la Ley 16/2015, de 23 de abril, de protección ambiental de la Comunidad Autónoma de Extremadura y en el artículo 5 apartado e) del Decreto 208/2017, de 28 de noviembre, por el que se establece la estructura orgánica de la Consejería de Medio Ambiente y Rural, Políticas Agrarias y Territorio.

Segundo. Conforme a lo establecido en el artículo 14.2 de la Ley 16/2015, de 23 de abril, de protección ambiental de la Comunidad Autónoma de Extremadura, "Se somete a autorización ambiental unificada el montaje, explotación, traslado o modificación sustancial, de las instalaciones de titularidad pública o privada en las que se desarrolle alguna de las actividades que se incluyen en el anexo II de la presente ley".

La actividad proyectada se encuentra dentro del ámbito de aplicación de la Ley 16/2015, concretamente en la categoría 9.4.b de su anexo II, relativa a "Instalaciones para la eliminación, distinta de la incineración y coincineración, o el aprovechamiento de SANDACH, no incluidas en el anexo I", por lo tanto debe contar con AAU para ejercer la actividad.

La actividad se llevará a cabo en el término municipal de Hornachos (Badajoz), y mas concretamente en avenida de Extremadura, n.º 92.

A la vista de los anteriores antecedentes de hecho, fundamentos de derecho y del informe técnico, habiéndose dado debido cumplimiento a todos los trámites previstos legalmente, esta Dirección General de Medio Ambiente,

RESUELVE :

Otorgar autorización ambiental unificada a favor de D. David Calurano Benítez, para la instalación de un taller de taxidermia, actividad a desarrollar en el término municipal de Hornachos, provincia de Badajoz, incluida en la categoría 9.4.b de su anexo II, relativa a "Instalaciones para la eliminación, distinta de la incineración y coincineración, o el aprovechamiento de sandach, no incluidas en el anexo I", a los efectos recogidos en la referi-



da norma, debiéndose, en todo caso, en el ejercicio de la actividad, dar cumplimiento al condicionado fijado a continuación y al recogido en la documentación técnica entregada, excepto en lo que ésta contradiga a la presente autorización, sin perjuicio del cumplimiento de las prescripciones establecidas en la legislación sectorial que resulte de aplicación a la actividad en cada momento. El n.º de expediente de la instalación es el AAU 18/0175.

CONDICIONADO DE LA AUTORIZACIÓN AMBIENTAL UNIFICADA

- a - Producción, tratamiento y gestión de residuos generados

1. Los residuos peligrosos que se generarán por la actividad de la instalación industrial son los siguientes:

RESIDUO	ORIGEN	CÓDIGO LER(1)
Envases que contienen restos de sustancias peligrosas o están contaminados por ellas	Preparación de trofeos	15 01 10

2. Los residuos no peligrosos que se generarán por la actividad de la instalación industrial son los siguientes:

RESIDUO	ORIGEN	CÓDIGO LER(1)
Envases que contienen restos de sustancias no peligrosas o están contaminados por ellas	Preparación de trofeos	15 01 02
Papel y cartón	Papel y cartón desechado	20 01 01



RESIDUO	ORIGEN	CÓDIGO LER(1)
Plástico	Plástico desechado	20 01 39
Mezcla de residuos municipales	Residuos orgánicos y materiales de oficina asimilables a residuos municipales	20 03 01
Filtros de carbón activo	Depuración de los vapores de la cocción	02 01 99

- b - Tratamiento y gestión de los subproductos animales

1. En la instalación industrial se generarán subproductos animales no destinados a consumo humano de la categoría 2, según la clasificación del Reglamento (CE) 1069/2009, del Parlamento Europeo y del Consejo de 21 de octubre de 2009, por el que se establecen las normas sanitarias aplicables a los subproductos animales y los productos derivados no destinados al consumo humano y por el que se deroga el Reglamento (CE) 1774/2002 (Reglamento sobre subproductos animales). Los subproductos animales producidos más habituales son:
 - a) Categoría 2: materiales de origen animal separados de las aguas residuales (materiales extraídos de las tuberías de desagüe de las instalaciones, restos del desbaste de sólidos gruesos y grasas), productos de origen animal que hayan sido declarados no aptos para el consumo humano debido a la presencia en ellos de cuerpos extraños. Material de origen animal procedente de la preparación de los trofeos.
2. Los almacenamientos de subproductos animales deberán ajustarse a los siguientes requisitos:
 - a) Deberán ser almacenamientos cerrados y de corta duración.
 - b) Deberán disponer de una cubierta para evitar el contacto de los subproductos con el agua de lluvia.
 - c) Deberán estar contruidos de manera que faciliten su limpieza y desinfección; los suelos deberán ser impermeables y estar contruidos de una manera que facilite la evacuación de líquidos hacia la red de saneamiento.



3. En el caso de especies incluidas en el Catálogo de Especies Amenazadas sólo se autorizará la naturalización destinada a organismos con fines educativos o de investigación tras los pertinentes informes que justifiquen la misma.

- c - Medidas de protección y control de la contaminación atmosférica

1. Las instalaciones cuyo funcionamiento dé lugar a emisiones contaminantes a la atmósfera habrán de presentar un diseño, equipamiento, construcción y explotación que eviten una contaminación atmosférica significativa a nivel del suelo. En particular, siempre que sea posible, las emisiones serán liberadas al exterior de modo controlado por medio de conductos y chimeneas que irán asociadas a cada uno de los focos de emisión y cuyas alturas serán las indicadas en este informe para cada foco o, en su defecto, la indicada en la Orden de 18 de octubre de 1976, sobre la prevención y corrección de la contaminación industrial de la atmósfera.
2. El complejo industrial consta de 1 foco significativo de emisión de contaminantes a la atmósfera, que se detalla en la siguiente tabla. En la misma, también se muestran los sistemas de minimización de la contaminación atmosférica de los que deberán disponer.

Foco de emisión	Tipo de foco	Clasificación Real Decreto 100/2011: grupo y código	Proceso asociado	Sistemas de minimización de la contaminación atmosférica
1. Chimenea asociada a los vapores emitidos durante la cocción de los trofeos.	Confinado y sistemático	- 04 06 17 04	Actividad asimilable al procesado de productos de origen animal con capacidad inferior a 4.000 Tm/año.	Empleo de campana extractora con filtros de carbón activo

3. El foco 1 emitirá a la atmósfera los vapores de la cocción de los trofeos. Con objeto de minimizar los olores derivados de la cocción, se instalará una campana extractora con filtro de carbón activo.



4. Otros focos de emisión a la atmósfera de menor incidencia medioambiental son los siguientes:

a) Almacenes de subproductos animales no destinados a consumo humano: en ellos se producen emisiones difusas de olores. El control de la contaminación atmosférica provocado por las mismas se llevará a cabo mediante el establecimiento y cumplimiento de medidas técnicas equivalentes a los valores límite de emisión (VLE). Estas medidas serán las siguientes:

- Los subproductos animales deberán almacenarse en recipientes o instalaciones cerradas y la duración de este almacenamiento deberá minimizarse tanto como sea posible.
- Las áreas donde se almacenen los subproductos animales deberán limpiarse con frecuencia.

- d - Medidas de protección y control de las aguas y del suelo

1. Las aguas residuales generadas en el normal funcionamiento de la instalación industrial son:

- a) Aguas de limpieza de equipos, instalaciones.
- b) Aguas sanitarias de aseos y servicios.
- c) Aguas pluviales.

Todas estas aguas residuales se verterán a la red general municipal de saneamiento de Hornachos, a excepción de las aguas pluviales que se verterán directamente al exterior.

2. Las redes de recogida de aguas residuales serán estancas para evitar vertidos incontrolados al suelo o a las aguas subterráneas.

3. Lo indicado en este capítulo - d - no exime, en su caso, de la preceptiva autorización o licencia de vertido del Ayuntamiento de Hornachos.

4. El titular de la instalación deberá cumplir con los valores límite de emisión que establezca el Ayuntamiento de Hornachos o, en su caso, el Organismo de cuenca correspondiente.

5. Se disminuirá la carga contaminante de los vertidos al agua mediante:

- a) Limpieza de las instalaciones primero en seco y posteriormente mediante sistemas de agua a presión.



- b) Prevención de la entrada de restos orgánicos al sistema de desagüe. La instalación industrial dispondrá de cestillos, para la retención de sólidos que impidan su paso a la red de saneamiento, en los sumideros indicados en el anexo gráfico de la presente resolución. Del mismo modo se instalará una arqueta separadora de grasas previo paso de las aguas de limpieza y de proceso a la red de saneamiento. El material almacenado en cestillos y arqueta separadora de grasas será gestionado en base a el apartado - b - de la presente resolución
- c) Selección de productos de limpieza y desinfección biodegradables y homologados y dosificación adecuada de los mismos.
- d) Minimización del vertido de la sal eliminada en el curtido de pieles.

- e - Medidas de prevención y reducción de la contaminación lumínica

Condiciones generales:

1. La presente autorización se concede con los límites y condiciones técnicas que se establecen a continuación. Cualquier modificación de lo establecido en estos límites y condiciones deberá ser autorizada previamente.
2. A las instalaciones de alumbrado exterior les serán de aplicación las disposiciones relativas a contaminación lumínica, recogidas en el Real Decreto 1890/2008, de 14 de noviembre, por el que se aprueba el Reglamento de eficiencia energética en instalaciones de alumbrado exterior y sus Instrucciones técnicas complementarias EA-01 a EA-07.

Condiciones técnicas:

Requerimientos luminotécnicos para instalaciones de alumbrado de zonas y viales anexos a la actividad.

3. Con objeto de prevenir la dispersión de luz hacia el cielo nocturno, así como de preservar las condiciones naturales de oscuridad en beneficio de los ecosistemas, en las instalaciones de más de 1 kW de potencia instalada, se deberá cumplir lo siguiente:
 - a) El diseño de las luminarias será aquel que el flujo hemisférico superior instalado (FHSinst), la iluminancia, la intensidad luminosa, la luminancia y el incremento del nivel de contraste será inferior a los valores máximos permitidos en función de la zona en la que se ubique la instalación conforme a lo establecido en la Instrucción Técnica Complementaria EA-03 Resplandor luminoso nocturno y luz intrusa o molesta del Real Decreto 1890/2008, de 14 de noviembre, por el que se aprueba el Reglamento de eficiencia energética en instalaciones de alumbrado exterior y sus Instrucciones técnicas complementarias.



- b) El factor de mantenimiento y factor de utilización cumplirán los límites establecidos en la ITC-EA-04, garantizándose el cumplimiento de los valores de eficiencia energética de la ITCEA-01.
- c) Las luminarias deberán estar dotadas con sistemas de regulación que permitan reducir el flujo luminoso al 50 % a determinada hora, manteniendo la uniformidad en la iluminación.
- d) Del mismo modo se recomienda contar con detectores de presencia y con sistema de encendido y apagado que se adapte a las necesidades de luminosidad.

Se recomienda el uso de luminarias con longitud de onda dentro del rango de la luz cálida. En concreto para las zonas con contornos o paisajes oscuros, con buena calidad de oscuridad de la noche, se utilizarán lámparas de vapor de sodio, y cuando esto no resulte posible se procederá a filtrar la radiación de longitudes de onda inferiores a 440 nm.

- f - Plan de ejecución

1. En el caso de que el proyecto o actividad no comenzara a ejecutarse o desarrollarse en el plazo de cinco años (5 años), a partir de la fecha de otorgamiento de la AAU, la Dirección General de Medio Ambiente previa audiencia del titular, acordará la caducidad de la AAU, conforme a lo establecido en el artículo 23.a) de la Ley 16/2015, de 23 de abril.
2. Dentro del plazo establecido en el apartado anterior, el titular de la instalación deberá presentar a la DGMA solicitud de inicio de la actividad, según establece el artículo 34 del Decreto 81/2011, de 20 de mayo.
3. En particular y sin perjuicio de lo que se considere necesario, la solicitud referida en el apartado f.2 deberá acompañarse de:
 - a) La documentación que indique y acredite qué tipo de gestión y qué gestores autorizados se harán cargo de los residuos generados por la actividad con el fin último de su valorización o eliminación, incluyendo los residuos asimilables a urbanos.
 - b) Copia de la licencia de obra, edificación e instalación en caso de que hubiera sido preceptiva.



- g - Vigilancia y seguimiento

1. El titular de la instalación industrial deberá prestar al personal acreditado por la Administración competente toda la asistencia necesaria para que ésta pueda llevar a cabo cualquier inspección de las instalaciones relacionadas con la AAU, así como tomar muestras y recoger toda la información necesaria para el desempeño de su función de control y seguimiento del cumplimiento del condicionado establecido.

Contaminación atmosférica:

2. Se llevará un registro del consumo anual de filtros de carbón activo.

Subproductos:

3. De conformidad con Reglamento (CE) 1069/2009, del Parlamento Europeo y del Consejo de 21 de octubre de 2009, por el que se establecen las normas sanitarias aplicables a los subproductos animales y los productos derivados no destinados al consumo humano y por el que se deroga el Reglamento (CE) 1774/2002 (Reglamento sobre subproductos animales), el titular de la instalación llevará un registro de los envíos de los subproductos animales.

- h - Prescripciones finales

1. Según el artículo 17 de la Ley 16/2015, de 23 de abril, de protección ambiental de la Comunidad Autónoma de Extremadura, la Autorización Ambiental Unificada objeto de la presente resolución tendrá una vigencia indefinida, sin perjuicio de la necesidad de obtener o renovar las diversas autorizaciones sectoriales que sean pertinentes para el ejercicio de la actividad en los periodos establecidos en esta ley y en la normativa reguladora vigente.
2. El titular de la instalación deberá comunicar a la DGMA cualquier modificación que se proponga realizar en la misma según se establece en el artículo 20 de la Ley 16/2015, de 23 de abril, de protección ambiental de la Comunidad Autónoma de Extremadura.
3. La presente AAU podrá ser revocada por incumplimiento de cualquiera de sus condiciones.
4. El incumplimiento de las condiciones de la resolución constituye una infracción que irá de leve a grave, según el artículo 131 de la Ley 16/2015, de 23 de abril, de protección ambiental de la Comunidad Autónoma de Extremadura.
5. Contra esta resolución, que no pone fin a la vía administrativa, el interesado podrá interponer recurso de alzada de conformidad con lo establecido en los artículos 112, 115, 121 y 122 de la Ley 39/2015, de 1 de octubre, del Procedimiento Administrativo Común de las



Administraciones Públicas, ante la Consejera de Medio Ambiente y Rural, Políticas Agrarias y Territorio, en el plazo de un mes a contar desde el día siguiente al de la notificación de la presente resolución.

Transcurrido el plazo de interposición del recurso sin que éste se haya presentado, la presente resolución será firme a todos los efectos legales.

Mérida, 24 de enero de 2019.

El Director General de Medio Ambiente,
PEDRO MUÑOZ BARCO



ANEXO I

RESUMEN DEL PROYECTO

La actividad de esta instalación será la de taller de taxidermia, en concreto se prepararán todo tipo de trofeos de caza.

La actividad se ubicará en el término municipal de Hornachos (Badajoz) y más concretamente en avenida de Extremadura, n.º 92.

Los trofeos podrán ser naturalizados mediante el curtido y preparación de las pieles así como su montaje en moldes habilitados al efecto, o bien ser preparados sólo los cráneos, frontales y colmillos.

La instalación estará constituida por:

- Recibidor y exposición de 31,8 m².
- Sala de materiales de 32,2 m².
- Sala de curtido y blanqueado de 9,71 m².
- Sala de descarnado y limpieza de 9,71 m²
- Distribuidor de 24,86 m².
- Sala de cocido de 2,88 m².
- Sala de montaje de 8,74 m².
- Aseo de 2,81 m².
- Oficina de 5,8 m².

Además de estas infraestructuras y dependencias, la instalación contará con:

- Arcón congelador que almacenará los subproductos animales.
- Contenedores de almacenamiento de residuos y subproductos.
- Chimenea con campana extractora y filtro de carbón activo.
- Red separativa de saneamiento con cestillos en sus sumideros y arqueta separadora de grasas previo paso a la red de saneamiento.

ANEXO GRÁFICO

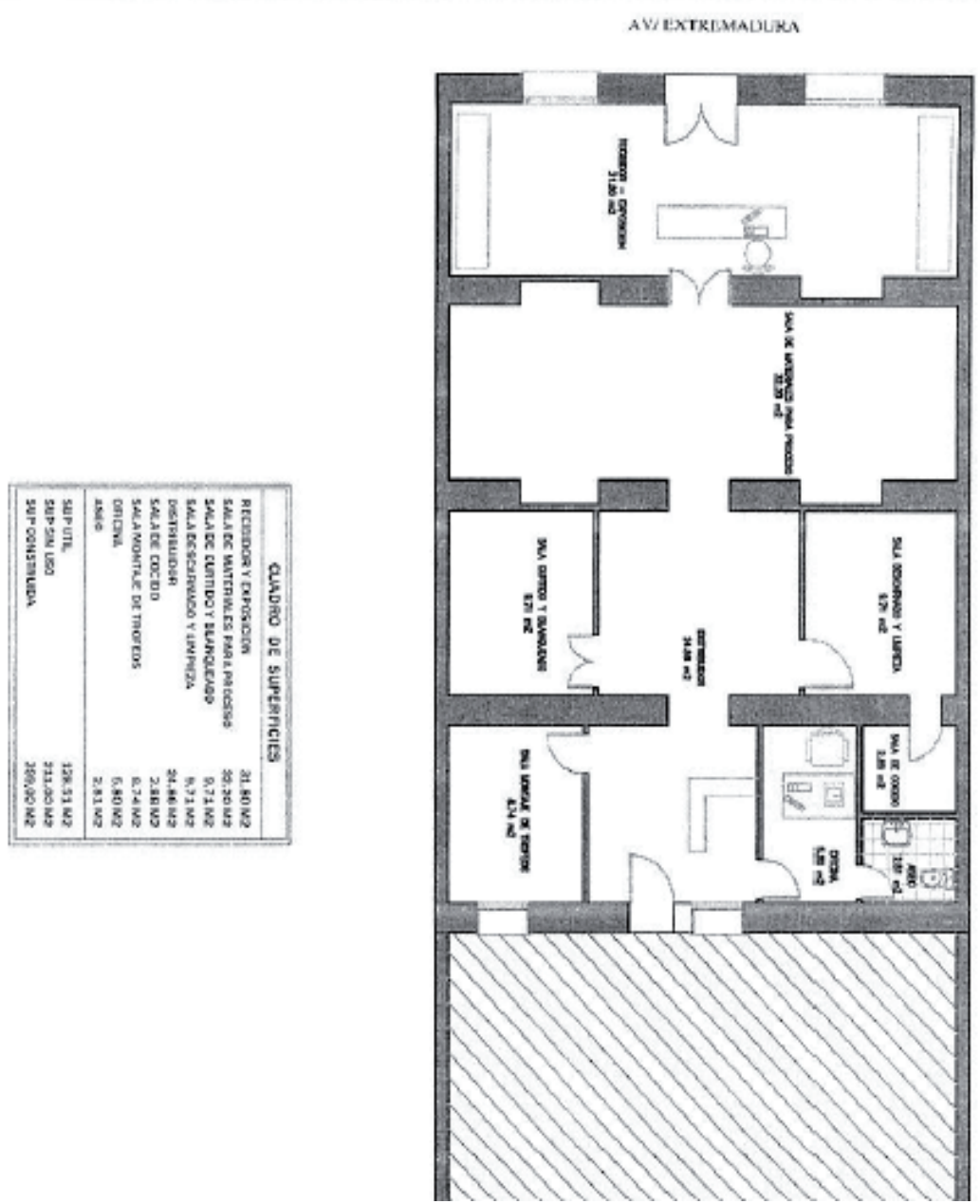



CONSEJERÍA DE SANIDAD Y POLÍTICAS SOCIALES

CORRECCIÓN de errores de la Resolución de 8 de junio de 2012, de la Dirección General de Planificación, Calidad y Consumo, por la que se renueva la autorización de funcionamiento del Complejo Hospitalario Universitario de Badajoz para la realización de trasplante hepático.

(2019060339)

Advertidos errores en el texto de la Resolución de 8 de junio de 2012, de la Dirección General de Planificación, Calidad y Consumo, por la que se renueva la autorización de funcionamiento del Complejo Hospitalario Universitario de Badajoz para la realización de trasplante hepático publicado en el Diario Oficial de Extremadura, núm. 127, de 3 de julio de 2012, se procede a su oportuna rectificación, conforme establece el artículo 109 de la Ley 39/2015, de 1 de octubre, del Procedimiento Administrativo Común de las Administraciones Públicas, en los términos que a continuación se indican:

En la página 14695, apartado Segundo de la resolución,

Donde dice:

“Segundo. Designar como persona responsable del equipo de realización de trasplante hepático a don Gerardo Blanco Zamorano”.

Debe decir:

“Segundo. Designar como persona responsable del equipo de realización de trasplante hepático a don Gerardo Blanco Fernández”.



**IV ADMINISTRACIÓN DE JUSTICIA****JUZGADO DE 1.ª INSTANCIA N.º 1 DE BADAJOZ**

EDICTO de 14 de enero de 2019 sobre notificación de sentencia dictada en el procedimiento ordinario n.º 1020/2017. (2019ED0014)

Jdo. de 1.ª Instancia n. 1 de Badajoz.
Avda. Colon, n.º 8 - 3.ª planta.
Teléfono: 924284228 - 63, Fax: 924284291-
Correo electrónico:
Equipo/usuario: 7.
Modelo: 76000J.
N.I.G.: 06015 42 1 2017 0008118.
ORD Procedimiento Ordinario 0001020 /2017.
Procedimiento origen: /.
Sobre otras materias.
Demandante D/ña. Frimanca Industrias Carnicas, SA.
Procurador/a Sr/a. María José Cortés Ramírez
Abogado/a Sr/a. Félix Ángel Rodríguez-Huesca Sarrion.
Demandado D/ña. Emporio Elevado, SL.
Procurador/a Sr/a.
Abogado/a Sr/a.

D.ª María José Méndez Baños, Letrada de la Administración de Justicia del Juzgado de Primera Instancia n.º 1 de Badajoz, hago saber:

Que en Juzgado de Primera Instancia n.º 1 de Badajoz, se tramita procedimiento ordinario n.º 1020/2017, en que se ha dictado Sentencia de fecha 14 de septiembre de 2018, cuyo fallo es del siguiente tenor literal:

"FALLO

Estimando la demanda interpuesta por la Procuradora Sra. Cortés Ramírez, en nombre y representación de Frimanca Industrias Cárnicas, SA, frente a Emporio Elevado, SL, en situación procesal de rebeldía, condeno a Emporio Elevado, SL, a abonar a Frimanca Industrias Cárnicas, SA, la cantidad de veintidós mil cuatrocientos sesenta y un euros con cincuenta y nueve céntimos (22.461,59 €) más el interés legal de dicha cantidad desde el 28 de noviembre de 2017, fecha de interposición de la demanda.

Se imponen las costas causadas a la parte demandada.

Contra esta sentencia puede interponerse Recurso de Apelación ante este mismo Juzgado en el plazo de veinte días a contar desde el siguiente a su notificación informando a los



litigantes que no se admitirá dicho Recurso si, al interponerlo, no han procedido a la consignación de un depósito de cincuenta euros en la Cuenta de Depósitos y Consignaciones de este Tribunal (0329 de Banco Santander indicando el n.º de procedimiento), lo que deberá ser acreditado.

Lo mando y firmo.

Lo anteriormente preinserto concuerda bien y fielmente con su original, al que en todo caso me remito. Y para que conste, a los efectos de notificación en formal a la demandada Emporio Elevado, SL, declarado en situación de rebeldía, expido el presente que firmo en Badajoz a catorce de enero de dos mil diecinueve.

En Badajoz, a 14 de enero de 2019.

EL/LA LETRADO DE LA ADMINISTRACIÓN
DE JUSTICIA



**V ANUNCIOS****CONSEJERÍA DE ECONOMÍA E INFRAESTRUCTURAS**

ANUNCIO de 15 de enero de 2019 sobre otorgamiento de la concesión directa de explotación denominada "La Pastora", n.º 06C12852-00, en el término municipal de Zalamea de la Serena (Badajoz), y autorización del plan de restauración. (2019080139)

El Servicio de Ordenación Industrial, Energética y Minera de Badajoz de la Dirección General de Industria, Energía y Minas de la Consejería de Economía e Infraestructuras, comunica que por Resolución de fecha 14 de noviembre de 2018, ha sido titulada y ha sido autorizado, a favor de Arcillas y Pirofilitas Extremeñas, SL, la concesión de explotación y su plan de restauración, conforme a continuación se detalla:

Nombre: La Pastora.

Número: 06C12852-00.

Recursos a explotar: Arcillas y caolines.

Término municipal: Zalamea de la Serena (Badajoz).

Superficie: 16 cuadrículas mineras.

Vigencia: 30 años prorrogables, previa solicitud.

Instalación de residuos mineros: No.

Objetivo de la restauración: el uso final del suelo será el agroganadero.

En la página oficial del Sistema de Información Geológico Minero de Extremadura (<http://sigeo.juntaex.es>), Sección de Información Pública, se puede consultar la Resolución íntegra del otorgamiento y autorización del plan de restauración, así como el plano de demarcación del Derecho Minero.

Lo que se hace público en cumplimiento de lo dispuesto por el artículo 101.5 del Reglamento General para el Régimen de la Minería de 25 de agosto de 1978, y en el artículo



6.7 del Real Decreto 975/2009, de 12 de junio, sobre gestión de los residuos de las industrias extractivas y de protección y rehabilitación del espacio afectado por actividades mineras.

Badajoz, 15 de enero de 2019. El Jefe de Servicio de Ordenación Industrial, Energética y Minera, JUAN CARLOS BUENO RECIO.

• • •

ANUNCIO de 24 de enero de 2019 por el que se somete a información pública la petición de autorización administrativa previa de las instalaciones correspondientes al proyecto denominado "Nueva línea subterránea de media tensión 20 kV del CT "Campo de fútbol 1" n.º 903306070 al CT "Ambulatorio 2" n.º 140250150, en Don Benito". Expte.: 06/AT-10177-17810. (2019080145)

A los efectos prevenidos en el título IX de la Ley 24/2013, de 26 de diciembre, del Sector Eléctrico, y en el título VII, capítulo II, del Real Decreto 1955/2000, de 1 de diciembre, por el que se regulan las actividades de transporte, distribución, comercialización, suministro y procedimientos de autorización de instalaciones de energía eléctrica, se somete al trámite de información pública la petición de autorización administrativa previa de las instalaciones que a continuación se detallan:

1. Denominación del proyecto: Nueva línea subterránea de media tensión 20 kV del CT "Campo de fútbol 1" n.º 903306070 al CT "Ambulatorio 2" n.º 140250150, en Don Benito.
2. Peticionario: Iberdrola Distribución Eléctrica SAU, con domicilio en Periodista Sánchez Asensio, 1, 1002 Cáceres.
3. Expediente/s: 06/AT-10177-17810.
4. Finalidad del proyecto: Alimentación al CT particular "Ambulatorio 2".
5. Instalaciones incluidas en el proyecto:

Línea eléctrica:

Origen: Celda de línea libre existente en CT "Campo de fútbol I".

Final: Celda de línea existente en el CT particular "Ambulatorio 2".



Tipo: Subterránea simple circuito.

Conductor: HPRZ 12/20 kV, 3x(1x150).

Longitud: 172 m.

Emplazamiento: Calle Eusebio Parejo Seco, en Don Benito.

6. Evaluación ambiental: No es de aplicación ningún trámite de evaluación de impacto ambiental de acuerdo con lo establecido en la legislación vigente.
7. Resolución del procedimiento: De conformidad con lo establecido en el Decreto 221/2012, de 9 de noviembre, sobre determinación de los medios de publicación de anuncios de información pública y resoluciones y de los órganos competentes para la resolución de determinados procedimientos administrativos en los sectores energético y de hidrocarburos, pondrá fin al procedimiento la resolución del Servicio de Ordenación Industrial, Energética y Minera de Badajoz.
8. Tipo de bienes y derechos afectados: Bienes y derechos de titularidad privada y pública.

Todo ello se hace público para conocimiento general, y especialmente de los titulares cuyos bienes o derechos pudieran verse afectados por el proyecto, pudiendo ser examinada la documentación correspondiente durante un período de veinte días hábiles, a contar desde el siguiente al de publicación de este anuncio en las oficinas de este Servicio, sitas en avda. Miguel Fabra, número 4 (Polígono Industrial "El Nevero"), de la localidad de Badajoz, de lunes a viernes, en días hábiles, en horario de 9:00 a 14:00 horas.

Durante el plazo indicado anteriormente, los interesados podrán presentar las alegaciones que estimen pertinentes, que deberán ser remitidas a este Servicio, efectuando su presentación en cualquiera de los registros y oficinas relacionados en el artículo 16 de la Ley 39/2015, de 1 de octubre, del Procedimiento Administrativo Común de las Administraciones Públicas.

Badajoz, 24 de enero de 2019. El Jefe de Servicio de Ordenación Industrial, Energética y Minera de Badajoz. JUAN CARLOS BUENO RECIO.



CONSEJERÍA DE MEDIO AMBIENTE Y RURAL, POLÍTICAS AGRARIAS Y TERRITORIO

RESOLUCIÓN de 6 de febrero de 2019, de la Secretaría General, por la que se somete a trámite de audiencia e información pública el proyecto de Orden por la que se declaran las zonas vulnerables a la contaminación de nitratos de origen agrario en la Comunidad Autónoma de Extremadura.

(2019060338)

De conformidad con lo preceptuado en el artículo 66.3 de la Ley 1/2002, de 28 de febrero, del Gobierno y de la Administración de la Comunidad Autónoma de Extremadura, una vez elaborado el proyecto de Orden por la que se declaran las zonas vulnerables a la contaminación de nitratos de origen agrario en la Comunidad Autónoma de Extremadura, afectando el contenido de la norma proyectada a los derechos e intereses legítimos de los ciudadanos y aconsejándolo la naturaleza de la disposición, procede acordar su sometimiento al trámite de audiencia e información pública, con la finalidad de que cualquier persona interesada pueda examinar el texto del proyecto y formular las alegaciones o sugerencias que estime oportunas.

El plazo para formular alegaciones y sugerencias será de siete días hábiles contados a partir del día siguiente al de la publicación de esta resolución en el Diario Oficial de Extremadura, período durante el cual el proyecto de Orden permanecerá expuesto para aquellas personas que quieran consultarlo en el Servicio de Planificación y Coordinación, Secretaria General, sita en avda. Luis Ramallo, s/n., de Mérida, así como en la siguiente dirección de internet:

<http://gobiernoabierto.juntaex.es/transparencia/web/plazo-medio-ambiente-y-rural-politicas-agrarias-y-territorio>

El sometimiento al trámite abreviado viene justificado por la necesidad de publicar la citada orden con carácter urgente por exigirlo la normativa reguladora.

Mérida, 6 de febrero de 2019. El Secretario General de Medio Ambiente y Rural, Políticas Agrarias y Territorio, FRANCISCO JAVIER GASPAS NIETO.

• • •



ANUNCIO de 10 de enero de 2019 sobre calificación urbanística de construcción de vivienda unifamiliar aislada. Situación: parcelas 179 y 181 del polígono 5. Promotor: D. Alberto Villar Álvarez, en Robledillo de la Vera.
(2019080050)

La Directora General de Urbanismo y Ordenación del Territorio, de acuerdo con lo dispuesto en el apartado 7 del artículo 27 de la Ley 15/2001, de 14 de diciembre, del Suelo y Ordenación Territorial de Extremadura (DOE n.º 127, de 3 de enero de 2002) y de lo previsto en el artículo 6.2 apartado m, del Decreto 50/2016, de 26 de abril (DOE n.º 87, de 9 de mayo) somete a información pública durante el plazo de 20 días el siguiente asunto:

Calificación urbanística de construcción de vivienda unifamiliar aislada. Situación: parcela 179 (Ref.^a cat. 10160A005001790000EE) y parcela 181 (Ref.^a cat. 10160A005001810000EJ) del polígono 5. Promotor: D. Alberto Villar Álvarez, en Robledillo de la Vera.

El expediente estará expuesto durante el plazo citado en la Dirección General de Urbanismo y Ordenación del Territorio de la Consejería de Medio Ambiente y Rural, Políticas Agrarias y Territorio sita en avda. de las Comunidades, s/n., en Mérida.

Mérida, 10 de enero de 2019. El Jefe de Sección de Suelo No Urbanizable y Calificación Urbanística, FERNANDO ELVIRO VIVAS.

• • •

ANUNCIO de 10 de enero de 2019 sobre calificación urbanística de construcción de explotación caprina. Situación: parcela 315 del polígono 25. Promotor: D. Fernando Benavente Reyes, en Villar del Pedroso.
(2019080057)

La Directora General de Urbanismo y Ordenación del Territorio, de acuerdo con lo dispuesto en el apartado 7 del artículo 27 de la Ley 15/2001, de 14 de diciembre, del Suelo y Ordenación Territorial de Extremadura (DOE n.º 127, de 3 de enero de 2002) y de lo previsto en el artículo 6.2 apartado m, del Decreto 50/2016, de 26 de abril (DOE n.º 87, de 9 de mayo) somete a información pública durante el plazo de 20 días el siguiente asunto:

Calificación urbanística de construcción de explotación caprina. Situación: parcela 315 (Ref.^a cat. 10217A025003150000KF) del polígono 25. Promotor: D. Fernando Benavente Reyes, en Villar del Pedroso.



El expediente estará expuesto durante el plazo citado en la Dirección General de Urbanismo y Ordenación del Territorio de la Consejería de Medio Ambiente y Rural, Políticas Agrarias y Territorio sita en avda. de las Comunidades, s/n., en Mérida.

Mérida, 10 de enero de 2019. El Jefe de Sección de Suelo no Urbanizable y Calificación Urbanística, FERNANDO ELVIRO VIVAS.

AYUNTAMIENTO DE BROZAS

ANUNCIO de 28 de enero de 2019 sobre aprobación inicial de la modificación n.º 15 de las Normas Subsidiarias. (2019080147)

Aprobada inicialmente, por acuerdo del Pleno de fecha 25 de enero de 2019 la modificación n.º 15 de las Normas Subsidiarias de Brozas redactada por la Oficina de Gestión Urbanística Vivienda Arquitectura y Territorio de la Mancomunidad Tajo-Salor de junio de 2018, que se está tramitando por este Ayuntamiento, de conformidad con lo establecido en los artículos 77.2.2 de la Ley 15/2001, de 14 de diciembre, del Suelo y Ordenación Territorial de Extremadura y 121.2 del Reglamento de Planeamiento de Extremadura aprobado por Decreto 7/2007, de 23 de enero, se somete a información pública por el plazo de un mes a contar desde el día siguiente al de publicación del presente anuncio en el Diario Oficial de Extremadura.

El informe ambiental estratégico por el que se declara que esta modificación no tiene efectos significativos sobre el medio ambiente, aprobado por Resolución de la Dirección General de Medio Ambiente de 12 de diciembre de 2019, consta publicado en el Diario Oficial de Extremadura número 8, de 14 de enero de 2019.

Durante el plazo de información pública el proyecto y expediente de modificación puntual de Normas Subsidiarias n.º 15 de Brozas podrá ser examinado por cualquier interesado para que se formulen las alegaciones que se estimen pertinentes, en la sede electrónica de este Ayuntamiento

<http://brozas.sedelectronica.es>

Brozas, 28 de enero de 2019. El Alcalde, LEONARDO RODRIGUEZ RODRIGUEZ.



AYUNTAMIENTO DE CAMPO-LUGAR

ANUNCIO de 30 de enero de 2019 por el que se somete a información pública la aprobación inicial de la modificación puntual de las Normas Subsidiarias. (2019080148)

Aprobada inicialmente la modificación puntual de las Normas Subsidiarias de Campo Lugar, por Acuerdo de Pleno de fecha 24/09/2018, de conformidad con lo establecido en los artículos 77.2.2 de la Ley 15/2001, de 14 de diciembre, del Suelo y Ordenación Territorial de Extremadura y 121.2 del Reglamento de Planeamiento de Extremadura aprobada por Decreto 7/2007, de 23 de enero, se somete a información pública por el plazo de un mes a contar desde el día siguiente al de publicación del presente anuncio en el Diario Oficial de Extremadura.

Toda la documentación, podrá ser examinada en las dependencias municipales por cualquier interesado, a fin de que se formulen las alegaciones que se estimen pertinentes. Asimismo, estará a disposición de los interesados en la sede electrónica de este Ayuntamiento

(<http://campolugar.sedelectronica.es>).

Asimismo, se acuerda suspender el otorgamiento de las licencias en todas aquellas áreas cuyas nuevas determinaciones supongan alteración del régimen vigente.

Campo Lugar, 30 de enero de 2019. La Alcaldesa, CATALINA BERNAL SÁNCHEZ.

AYUNTAMIENTO DE HERRERA DEL DUQUE

ANUNCIO de 4 de febrero de 2019 sobre aprobación definitiva de Estudio de Detalle. (2019080149)

Por acuerdo del Pleno de fecha treinta y uno de enero de dos mil diecinueve, se aprobó definitivamente el Estudio de Detalle para la modificación de la alineación en suelo urbano consolidado de parcela residencial en c/ Rosales, lo que se publica a los efectos de la Ley 15/2001, de 14 de diciembre, del Suelo y Ordenación Territorial de Extremadura.

"Asunto n.º 6. Aprobación definitiva del Estudio de Detalle para la modificación de la alineación en suelo urbano consolidado de parcela residencial.

(...)



El Pleno por unanimidad, acuerda,

Primero. Aprobar definitivamente el proyecto de Estudio de Detalle para la modificación de la alineación en suelo urbano consolidado de parcela residencial en c/ Rosales.

Segundo. Remitir el presente acuerdo a la Dirección General de Urbanismo y Ordenación del Territorio, solicitando la inscripción del Estudio de Detalle en el Registro de Instrumentos de Planeamiento Urbanístico.

Tercero. Publicar el presente acuerdo en el Diario Oficial de Extremadura, en el Boletín Oficial de la Provincia y en la sede electrónica del Ayuntamiento de Herrera del Duque.

Cuarto. Notificar el presente acuerdo a los propietarios y demás interesados directamente.

Quinto. Facultar al Alcalde para la firma de los documentos necesarios para la consecución del presente acuerdo».

Contra el presente acuerdo, podrá interponerse recurso contencioso-administrativo, ante la Sala de lo Contencioso-Administrativo del Tribunal Superior de Justicia de Extremadura, en el plazo de dos meses a contar desde el día siguiente a la publicación del presente anuncio, de conformidad con el artículo 46 de la Ley 29/1998, de 13 de julio, reguladora de la Jurisdicción Contencioso-Administrativa.

Herrera del Duque, 4 de febrero de 2018. El Alcalde-Presidente, SATURNINO ALCÁZAR VAQUERIZO.

JUNTA DE EXTREMADURA

Consejería de Hacienda y Administración Pública

Secretaría General

Avda. Valhondo, s/n. 06800 Mérida

Teléfono: 924 005 012 - 924 005 114

e-mail: doe@juntaex.es