



RESOLUCIÓN de 7 de septiembre de 2022, de la Consejera, por la que se ordena la publicación en el Diario Oficial de Extremadura del Acuerdo del Consejo de Gobierno de la Junta de Extremadura por el que se declara como zona de actuación urgente la superficie forestal afectada por el incendio originado el día 11 de julio de 2022 en la comarca de Las Hurdes y la utilidad pública de los trabajos a realizar en los terrenos forestales comprendidos en ella. (2022062684)

Habiéndose aprobado el Acuerdo del Consejo de Gobierno de la Junta de Extremadura por el que se declara como zona de actuación urgente la superficie forestal afectada por el incendio originado el día 11 de julio de 2022 en la comarca de Las Hurdes y la utilidad pública de los trabajos a realizar en los terrenos forestales comprendidos en ella, y de acuerdo con lo dispuesto en el apartado séptimo del mismo,

RESUELVO:

Ordenar la publicación en el Diario Oficial de Extremadura del Acuerdo del Consejo de Gobierno de la Junta de Extremadura de 31 de agosto de 2022, por el que se declara como zona de actuación urgente la superficie forestal afectada por el incendio originado el día 11 de julio de 2022 en la comarca de Las Hurdes y la utilidad pública de los trabajos a realizar en los terrenos forestales comprendidos en ella.

Mérida, 7 de septiembre de 2022.

La Consejera,
BEGOÑA GARCÍA BERNAL



“ACUERDO DEL CONSEJO DE GOBIERNO DE LA JUNTA DE EXTREMADURA,
POR EL QUE SE DECLARA COMO ZONA DE ACTUACIÓN URGENTE LA
SUPERFICIE FORESTAL AFECTADA POR EL INCENDIO ORIGINADO EL DÍA
11 DE JULIO DE 2022 EN LA COMARCA DE LAS HURDES Y LA UTILIDAD
PÚBLICA DE LOS TRABAJOS A REALIZAR EN LOS TERRENOS FORESTALES
COMPRENDIDOS EN ELLA.

Con fecha 11 de julio de 2022 se originó un incendio forestal que afectó a una superficie de 3.323,23 hectáreas en los términos municipales de Ladrillar (3.076,83), Nuñomoral (245,96) y Casares de las Hurdes (0,44) y ante la grave situación creada por sus devastadoras consecuencias, debe actuarse de manera inmediata en la zona, con el objeto de paliar, en la medida de lo posible, algunos de los perjudiciales efectos causados sobre el medio ambiente y, por extensión, a los intereses generales, teniendo en cuenta que una parte importante del terreno se encuentra en zonas con grave riesgo de erosión, lo que supondrá un importante aporte de cenizas y arrastres a los cursos de agua, como consecuencia de la pérdida de cobertura arbórea, así como daños en las pistas forestales, pasos de agua y otras infraestructuras de naturaleza forestal; igualmente, ha de procederse urgentemente a la retirada de la madera quemada para evitar la producción de otras consecuencias adversas de carácter fitosanitario, como la propagación de enfermedades y plagas y para realizar las actuaciones previstas y favorecer la regeneración de la cubierta vegetal. Teniendo en cuenta estas premisas, se considerarán los siguientes,

FUNDAMENTOS JURÍDICOS

Primero. Considerando la entidad de los efectos del incendio ocurrido en Hurdes (Ladrillar–Nuñomoral) en el mes de julio de 2022, es imprescindible intervenir con la mayor celeridad posible para minimizar sus consecuencias, presentes y futuras, sobre el medio natural afectado.

Para estos casos, el artículo 274.1 de la Ley 6/2015, de 24 de marzo, Agraria de Extremadura (en lo sucesivo, LAEx), prevé que “Son zonas de actuación urgente aquellas en las que sea preciso adoptar medidas de conservación o de restauración inmediata después de haber sufrido una catástrofe o desastre natural. En particular, podrán ser declarados como tales los siguientes terrenos forestales:

- a) Los afectados por circunstancias meteorológicas o climatológicas adversas de carácter extraordinario.
- b) Los que hayan sufrido un desastre natural y presenten la vegetación gravemente afectada”.

Indudablemente, en este supuesto nos encontramos ante la situación descrita en el apartado b) de la norma reproducida, por lo que procede la declaración de la actuación urgente en la



zona asolada por el incendio, con los requisitos y efectos determinados en los siguientes epígrafes de ese precepto, que a continuación se irán analizando.

Segundo. La declaración de una zona de actuación urgente (en adelante, ZAU), en casos como el presente, en el que se dan los presupuestos de hecho que la motivarían, requerirá de propuesta "formulada por la Dirección General competente en materia de montes y aprovechamientos forestales de oficio o a instancia de los titulares o propietarios de los terrenos forestales o de alguna entidad local en cuya circunscripción estén situados los terrenos forestales afectados, para lo cual elaborará un plan de actuación con el siguiente contenido mínimo:

- a) Evaluación y cuantificación de los daños producidos.
- b) Clasificación de los efectos producidos.
- c) Zonificación de áreas afectadas.
- d) Avance de programación y priorización de los trabajos".

En este caso, el titular de la Dirección General de Política Forestal de la Consejería de Agricultura, Desarrollo Rural, Población y Territorio, órgano competente en la materia, conforme a lo establecido en los artículos 13.4 del Decreto 87/2019, de 2 de agosto, por el que se establece la estructura orgánica básica de la Administración de la Comunidad Autónoma de Extremadura y 5 Decreto 164/2019, de 29 de octubre, por el que se establece la estructura orgánica de la Consejería mencionada y se modifica el Decreto 87/2019, con fecha 17 de agosto de 2022, ha redactado una propuesta para la declaración de la actuación urgente en la zona afectada por el incendio de Hurdes (Ladrillar-Nuñomoral), que fundamenta en "la grave situación" en que han quedado los terrenos, y en la "urgencia con que ha de actuarse en el ámbito forestal para paliar algunos de los efectos negativos que, para los intereses generales, ha originado el referido incendio", considerando que debido a su gran magnitud, los daños ocasionados sobre la flora y fauna de la zona afectada han sido de gran importancia, teniendo en cuenta el alto valor ecológico y natural de aquella, y que "los efectos negativos del incendio sobre el ecosistema pueden ser aún mayores si no se llevan a cabo actuaciones de emergencia encaminadas principalmente a minimizar los procesos erosivos producidos por las lluvias de otoño e invierno, que debido a la pérdida de la cubierta vegetal junto con la escorrentía de lluvia producirá el arrastre del suelo y nutrientes".

A esta propuesta, el Director General de Política Forestal incorpora un Plan de Actuación en el que describe los daños ocurridos y su cuantificación, los efectos del incendio sobre la vegetación, los trabajos a realizar para corregir las lamentables consecuencias del fuego, y la prioridad que debe dárseles a cada una de esas actuaciones.



Por todo lo anterior, queda acreditado que la propuesta para la declaración de la ZAU ha sido formulada por el órgano competente, y con los requisitos previstos en la norma aplicable.

Tercero. Con respecto a la competencia para la declaración de una ZAU, el segundo inciso del artículo 274.3 LAEx dispone que "Cuando la aprobación lleve consigo la declaración de utilidad pública de las obras y trabajos a efectos de ocupación o expropiación forzosa de los terrenos en donde hayan de realizarse, deberá aprobarse por el Consejo de Gobierno de la Junta de Extremadura".

En el presente caso, como se viene insistiendo, ha de intervenir con urgencia sobre los terrenos forestales para reducir en todo lo posible las consecuencias del incendio negativas para el medio natural, y evitar la producción de daños mayores, principalmente los derivados de los procesos erosivos, circunstancias en las que se aprecia un claro y destacado interés general, consistente en que con las medidas proyectadas se pretende corregir, o al menos paliar, las perjudiciales consecuencias que para el mantenimiento de los ecosistemas ha ocasionado el incendio forestal, teniendo en cuenta, además, que la totalidad de la superficie afectada se encuentra dentro de la Red Natura 2000, con figuras de protección ZEPA y ZEC "Las Hurdes".

Por otro lado, del total de la superficie afectada por el incendio, según detalla el Director General de Política Forestal, 2.925,68 hectáreas están incluidas en terrenos integrantes del demanio público, gestionados por el órgano forestal autonómico (Monte de Utilidad Pública n.º CC-008 "Comunal Valle del Río Malo", Monte de Utilidad Pública n.º CC-003 "Dehesa de Casares", Monte de Utilidad Pública n.º CC-099 "Sierras de Nuñomoral"), y las 397,55 restantes se reparten entre montes patrimoniales de las entidades locales y terrenos de propiedad privada, pero en el Plan de Actuación se contempla que, por su naturaleza y especialización, y al cumplirse los tres requisitos del artículo 274.5.c) LAEx, los trabajos forestales de restauración deberían ejecutarse por la Consejería con competencias en materia de montes y aprovechamientos forestales, con cargo a sus propios fondos, para lo que es imprescindible ocupar los terrenos, independientemente de su titularidad.

Con respecto a los montes demaniales, gestionados por el órgano forestal autonómico conforme a lo establecido en el artículo 231 LAEx, no hay duda de que el personal encargado de realizar las intervenciones promovidas por dicho órgano estará facultado para acceder y permanecer en sus terrenos; por su parte, con respecto a los de titularidad particular, debe considerarse que del artículo 33.2 de la Constitución resulta que el interés general y la función social de los trabajos que deben realizarse delimitará el contenido de los derechos de propiedad privada sobre los terrenos, por lo que estos podrán ser ocupados para llevar a cabo las actuaciones descritas como necesarias para reparar los efectos del incendio.

En resumen, de lo dicho en este apartado se infiere que, por su notable interés general, los trabajos de restauración de las superficies forestales asoladas por el incendio ocurrido en



Hurdes que se describen en el Plan de Actuación elaborado por el órgano competente, para cuya ejecución debe ocuparse terrenos tanto de dominio público como patrimoniales y de titularidad particular, deben ser declaradas de utilidad pública; por lo tanto, la competencia para la declaración de la ZAU le corresponde al Consejo de Gobierno de la Junta de Extremadura.

Cuarto. El artículo 274 LAEx continúa ordenando que "4. En los montes gestionados por la Dirección General con competencias en materia de montes y aprovechamientos forestales, las obras o actuaciones se realizarán por esta, directa o indirectamente, de acuerdo con lo dispuesto para las obras de emergencia en las normas relativas a los contratos del sector público.

5. En el resto de los montes, la ejecución de las obras o actuaciones, se llevará a cabo por:

- a) los titulares o propietarios de los montes, de acuerdo con lo establecido en la declaración;
- b) la Consejería con competencias en materia de montes y aprovechamientos forestales, a costa de los titulares o propietarios, cuando éstos se nieguen a realizar los trabajos, de acuerdo con lo dispuesto para la ejecución subsidiaria en el artículo 98 de la Ley 30/1992, de 26 de noviembre, de Régimen Jurídico de las Administraciones Públicas y del Procedimiento Administrativo Común; o
- c) la Consejería con competencias en materia de montes y aprovechamientos forestales, que podrá realizarlos con cargo a sus propios fondos, cuando se den acumulativamente estos tres requisitos:
 - 1.º que exista dotación presupuestaria para ello;
 - 2.º que se constate que la realización de las obras o actuaciones satisfará el interés general en mayor medida que los intereses particulares afectados; y
 - 3.º que se trate de una actuación de emergencia de las previstas en la Ley de Contratos del Sector Público".

En relación con montes afectados por el incendio que vienen siendo gestionados por la Dirección General de Política Forestal, conforme al citado artículo 231 LAEx, no hay dudas de que los trabajos de recuperación debe ser realizados por ese órgano; y en relación con el resto de montes, el Director General de Política Forestal propone que, salvo determinadas actuaciones de carácter accesorio, por su entidad, y por la cualificación del personal y la especificidad de la maquinaria que debe destinarse a su desarrollo, las medidas de restauración sean acometidas por la Administración forestal.



Para decidir si es admisible dicha propuesta deben analizarse los requisitos que a esos efectos recogen los apartados 4 y 5 del artículo 274 LAEx, que se acaban de reproducir, partiendo del concepto de "obra de emergencia", definido por el artículo 120 de la Ley 9/2017, de 8 de noviembre, de Contratos del Sector Público, por la que se transponen al ordenamiento jurídico español las Directivas del Parlamento Europeo y del Consejo 2014/23/UE y 2014/24/UE, de 26 de febrero de 2014 (LCSP), que determina que la "tramitación de emergencia" de los contratos tendrá lugar "cuando la Administración tenga que actuar de manera inmediata a causa de acontecimientos catastróficos, de situaciones que supongan grave peligro o de necesidades que afecten a la defensa nacional...", y en este caso ya hemos reiterado que es imprescindible intervenir con la mayor celeridad posible para realizar los trabajos requeridos para minimizar las negativas consecuencias medioambientales del incendio ocurrido, en los términos contemplados en el Plan de Actuación redactado por el órgano competente, por lo que sin ninguna duda nos encontramos ante un caso de "emergencia", conforme a la legislación contractual.

Asimismo, ya se ha apuntado que, por sus características, los particulares titulares de los terrenos, ni disponen de los medios ni de las competencias profesionales requeridos para realizar las tareas para su restauración forestal, que, además, no solo beneficiarán a esas personas, sino que, primordialmente, son de interés general, teniendo en cuenta su finalidad repetidamente descrita; por otro lado, se ha comprobado que existe dotación en los presupuestos de la Consejería de Agricultura, Desarrollo Rural, Población y Territorio con cargo a la que llevar a cabo las intervenciones contempladas en el referido Plan de Actuación, a través de fondos europeos cuyo objetivo es la restauración tras desastres naturales o de los fondos MRR-NEXT GENERACIÓN del componente 4 intervención 3 destinados a la restauración forestal.

Considerando lo expuesto, es procedente que la responsabilidad por la ejecución de los trabajos para combatir los efectos del incendio la asuma la Consejería competente en materia de montes, con cargo a sus fondos propios, en el caso de los montes que ya viene gestionando, porque lo ordena así el artículo 274.4 LAEx, y en el caso del resto de terrenos forestales, porque ha quedado acreditado que se dan los requisitos exigidos para ello por el artículo 274.5.

Pero, además, esos trabajos de restauración forestal y medioambiental, por aplicación de lo establecido en el artículo 50.bis de la Ley 43/2003, de 21 de noviembre, de Montes (en lo sucesivo, LM), introducido por el Real Decreto-ley 15/2022, de 1 de agosto, por el que se adoptan medidas urgentes en materia de incendios forestales, podrán hacerse con la colaboración de la Administración General del Estado, puesto que la superficie forestal afectada por el siniestro es "superior a 500 hectáreas que estén incluidas en lugares de la Red Natura 2000 y que afecten a municipios que aporten al menos el 50 % de su término municipal a dicha Red", y se cumple el resto de requisitos regulados en dicha norma.

Quinto. En cuanto a las actuaciones posteriores a la producción de un incendio, el artículo 50 LM, comienza enunciando que "Las comunidades autónomas deberán garantizar las condiciones para la restauración de los terrenos forestales incendiados...", y en el ámbito de la Comunidad Autónoma de Extremadura, el artículo 275 LAEx desarrolla esa disposición, encomendando al órgano forestal autonómico, entre otros, los fundamentales cometidos de velar por la recuperación de las superficies incendiadas y el cumplimiento de las medidas destinadas a ello, restaurando los terrenos quemados que se encuentren bajo su gestión y adoptando las medidas para la restauración del resto de los montes afectados.

Luego, el artículo 50 LM continúa estableciendo la prohibición de cambiar el uso forestal de los terrenos afectados por el fuego al menos durante 30 años, salvo en unos supuestos excepcionales que regula, que en ningún caso serán aplicables a los montes catalogados, y finalmente, dispone en su apartado 2 que "El órgano competente de la comunidad autónoma fijará las medidas encaminadas a la retirada de la madera quemada y a la restauración de la cubierta vegetal afectada por los incendios que, en todo caso, incluirán el acotamiento temporal de aquellos aprovechamientos o actividades incompatibles con su regeneración por un plazo que deberá ser superior a un año, salvo levantamiento del acotado por autorización expresa de dicho órgano".

Esta disposición se completa con lo previsto en el artículo 276 LAEx, que después de referirse a las obligaciones de la Administración forestal y de los titulares de terrenos incendiados en relación con la restauración forestal de aquellos, dispone que "quedará prohibido el pastoreo por un plazo mínimo de un año salvo que por el órgano forestal competente se acuerde el levantamiento de dicha prohibición. En pastizales y terrenos agroforestales, en especial en los adehesados no se aplicará esta prohibición salvo que por el órgano competente en materia de montes y aprovechamientos forestales de la Comunidad Autónoma se determine expresamente cuando exista grave riesgo para la regeneración del arbolado".

De estas dos normas, la estatal y la autonómica, resultan dos aspectos: por una parte, deben adoptarse las medidas necesarias para la retirada de la madera quemada, que en este caso, para los terrenos de propiedad privada, se considera conveniente que, en primer lugar, pueda ser realizado por las personas titulares de los predios, por si pudieran obtener algún aprovechamiento de ella, pero que si no es eliminada en un tiempo prudencial, será retirada por la Administración forestal, para que puedan realizarse el resto de trabajos que se contemplan en el Plan de Actuación y accesoriamente evitar el riesgo de plagas y enfermedades forestales asociadas a la madera muerta como puede ser el caso del nematodo del pino. A estos efectos, a este Acuerdo se incorpora un Anexo en el que se recoge un listado de las parcelas catastrales incendiadas, y su publicación surtirá los mismos efectos que la notificación a las personas interesadas, conforme a lo establecido en el artículo 45 de la Ley 39/2015, de 1 de octubre, del Procedimiento Administrativo Común de las Administraciones Públicas (LPAC), de la potestad que se les reconoce.



En el caso de montes de titularidad municipal y declarados de Utilidad Pública, la madera podrá ser retirada por los Ayuntamientos propietarios mediante contratos de emergencia en un plazo inferior a tres meses prorrogable por causas ajenas al contratista.

Por otra parte, en cuanto al acotado al pastoreo de las superficies que deben regenerarse, ambos preceptos permiten que el órgano forestal lo levante, y en este supuesto, según el Plan de Actuación elaborado por el Director General de Política Forestal, podrá seguir el pastoreo de la carga ganadera que actualmente está pastando en estos terrenos, de forma que cualquier modificación de ubicación o carga necesitará de autorización expresa.

Sexto. Para la ejecución de las medidas contempladas en el Plan de Actuación se ha solicitado la colaboración a la Administración General del Estado (Ministerio de Transición Ecológica) para realizar actuaciones conjuntamente con la Dirección General de Aguas, la Confederación Hidrográfica del Tajo, y la Dirección General de Biodiversidad, Bosques y Desertificación.

Séptimo. Es competente para dictar este Acuerdo el Consejo de Gobierno de la Junta de Extremadura, conforme a lo establecido en el artículo 274.3 LAEx, en relación con lo previsto en el artículo 90.3 de la Ley 1/2002, de 28 de febrero, del Gobierno y de la Administración de la Comunidad Autónoma de Extremadura.

En virtud de todo lo anterior, a propuesta de la Consejera de Agricultura, Desarrollo Rural, Población y Territorio, este Consejo de Gobierno

ACUERDA:

Primero. Declarar como Zona de Actuación Urgente (ZAU HURDES) los terrenos forestales afectados por el incendio originado el día 11 de julio de 2022 en la citada comarca, que asoló una superficie de 3.323,23 hectáreas en los términos municipales de Ladrillar (3.076,83), Nuñomoral (245,96) y Casares de las Hurdes (0,44).

Segundo. Aprobar la realización, con cargo a los fondos propios de la Consejería de Agricultura, Desarrollo Rural, Población y Territorio, de las actuaciones que se contemplan en el Plan de Actuación elaborado por la Dirección General de Política Forestal que se adjunta como Anexo de este Acuerdo, al que se incorpora como parte integrante.

Tercero. Disponer la contratación de emergencia de las actuaciones para la restauración de la cubierta vegetal contempladas en el Plan de Actuación que hayan de llevar a cabo la Consejería de Agricultura, Desarrollo Rural, Población y Territorio y/o cualquier otro órgano de la Administración autonómica que colabore en su ejecución.

Cuarto. Declarar la utilidad pública de las obras y trabajos contemplados en el Plan de Actuación que se incorpora como Anexo de este Acuerdo. Como consecuencia de esta declaración de



utilidad pública, los terrenos sobre los que hayan de realizarse esas tareas, con independencia de su titularidad pública o privada, y de que estén o no gestionados por la Dirección General competente en materia de montes, podrán ser ocupados por el personal encargado de su ejecución. Por lo tanto, la declaración de utilidad pública habilita para la entrada y permanencia en los terrenos en donde hayan de realizarse las actuaciones a los operarios encargados de su ejecución, bien haya sido está promovida por los órganos forestal y/o medioambiental autonómicos, o bien por cualquier órgano o entidad integrante del sector público institucional estatal, en desarrollo de la colaboración que, en su caso, preste en los trabajos de restauración; no obstante, esta ocupación de los terrenos debe entenderse únicamente a efectos de llevar a cabo las actuaciones descritas en el Plan de Actuación.

Esta declaración de utilidad pública debe entenderse sin perjuicio de la obligación de obtener todas las autorizaciones, licencias, permisos o informes que deban ser emitidos en aplicación de la legislación vigente como consecuencia de las actuaciones proyectadas.

Quinto. Autorizar a los titulares de los terrenos para la corta y extracción de la madera afectada por el incendio, y establecer que los mismos dispondrán de un plazo de tres meses a contar desde el día siguiente a la publicación de este Acuerdo en el Diario Oficial de Extremadura, para realizar esos trabajos, si lo consideran oportuno.

En el caso de que la madera no sea retirada en el citado plazo de tres meses, la Administración incluirá su extracción entre los trabajos para la ejecución del Plan de Actuación, sin contrapartida para el titular de los terrenos que no la haya sacado.

De la misma forma, se autoriza que los Ayuntamientos titulares de Montes de Utilidad Pública puedan proceder a la contratación de emergencia del aprovechamiento de la madera, en un plazo de tres meses a contar desde la publicación de este Acuerdo, prorrogable en otros tres si el contrato no pudiera ejecutarse por causas ajenas al contratista, y en todo caso antes de que se inicien los trabajos incluidos en el plan de actuación en la zona concreta del aprovechamiento.

Sexto. Autorizar el pastoreo en las zonas en las que actualmente se está llevando a cabo, siempre con cargas ganaderas iguales o inferiores a las actuales.

Séptimo. Ordenar la publicación de este Acuerdo en el Diario Oficial de Extremadura y su notificación a los Ayuntamientos de los municipios afectados, para que sea también publicado en sus respectivos tablones de anuncios, con el objeto de darle la mayor difusión posible, para conocimiento de las personas que pudieran tener interés en su contenido.

Contra este Acuerdo, que pone fin a la vía administrativa, conforme a lo establecido en el artículo 103.1.a) de la 1/2002, de 28 de febrero, del Gobierno y de la Administración de la



Comunidad Autónoma de Extremadura, las personas interesadas podrán interponer recurso potestativo de reposición ante el Consejo de Gobierno de la Junta de Extremadura, en el plazo de un mes a contar desde el día siguiente al de su publicación o notificación, de acuerdo con lo establecido en los artículos 112, 123 y 124 de la Ley 39/2015, de 1 de octubre, del Procedimiento Administrativo Común de las Administraciones Públicas, o bien impugnarlo directamente ante la Sala de lo Contencioso-administrativo del Tribunal Superior de Justicia de Extremadura en el plazo de dos meses contados desde el día siguiente al de su notificación o publicación, según lo dispuesto en los artículos 10 y 46 de la Ley 29/1998, de 13 de julio, reguladora de la Jurisdicción Contencioso-administrativa. En el caso de que se interponga recurso de reposición, no se podrá interponer el recurso contencioso-administrativo hasta que sea resuelto expresamente o se haya producido la desestimación presunta de aquel. Todo lo anterior deberá entenderse sin perjuicio de la interposición de otros recursos que las personas o entidades interesadas estimen procedentes.

**ANEXO I****PLAN DE ACTUACIÓN PARA LA PROPUESTA DE DECLARACIÓN DE ZONAS DE ACTUACIÓN URGENTE EN AQUELLOS TERRENOS AFECTADOS POR EL INCENDIO DE HURDES DE JULIO DE 2022****1. Justificación**

El día 11 de julio de 2022 se declaró un incendio forestal en la comarca de Las Hurdes de gran virulencia e intensidad que afectó a 3.323,23 hectáreas principalmente de los términos municipales de Ladrillar y Nuñomoral. El incendio se dio por estabilizado el día 18 de Julio y se declaró por controlado el día 19 de Julio de 2022. La superficie afectada por término municipal se refleja en la siguiente tabla:

Superficie (ha)	MUNICIPIO
3.076,83	Ladrillar
245,96	Nuñomoral
0,44	Casares de las Hurdes

Debido a la necesidad de realizar medidas de conservación y restauración de carácter urgente que minimicen los efectos del incendio forestal se emite el presente Plan de Actuación para la propuesta de declaración de las zonas de actuación urgente tal como recoge el artículo 274.2 de la Ley 6/2015, de 24 de marzo, Agraria de Extremadura.

2. Evaluación, cuantificación y clasificación de los daños producidos.

Debido a la gran magnitud del incendio los daños ocasionados sobre la flora y fauna de la zona afectada han sido de gran importancia, teniendo en cuenta el alto valor ecológico y natural de la zona.

Los efectos negativos del incendio sobre el ecosistema pueden ser aún mayores si no se llevan a cabo actuaciones de emergencia encaminadas principalmente a minimizar los procesos erosivos producidos por las lluvias de otoño e invierno, que debido a la pérdida de la cubierta vegetal junto con la escorrentía de lluvia producirá el arrastre del suelo, nutrientes y el banco de semillas disponible después del incendio, tan importante este último para la regeneración natural. La erosión hídrica produce una pérdida de suelo forestal que merma la productividad de los montes y dificulta la regeneración futura; asimismo, al disminuir la infiltración del agua de lluvia en el subsuelo y la capacidad de retención de éste, se producen avenidas de agua en las poblaciones de la cuenca vertiente, las cuales pueden sufrir daños en vías, casas, huertos y otros inmuebles por la violencia de las aguas fuera

de sus cauces, así como posibles problemas en la calidad de las aguas para abastecimiento de las poblaciones cercanas.

Por otra parte, para evitar que plagas y enfermedades aprovechen el debilitamiento de la vegetación afectada por el incendio para su mayor infestación y propagación sería necesaria la corta y el la saca de la madera quemada. Además, esto evitaría los daños que puedan ocasionar en la regeneración natural las tareas de corta y extracción de la madera, por lo que deberá realizarse antes que se produzca la regeneración natural.

2.1. Efectos sobre la vegetación

Según las primeras estimaciones, aproximadamente la mitad de la superficie del incendio corresponde a bosque (55,56 %), seguido por el bosque de plantación (18,47%) y arbustedos (12,46%).

Superficie (ha)	Porcentaje (%)	Tipo_ Estructura
1.835,63	55,56	Bosque
610,18	18,47	Bosque de plantación
411,72	12,46	Arbustedos
133,31	4,03	Matorral con arbolado disperso
109,21	3,31	Cultivos con arbolado disperso
59,01	1,79	Msc arb/desarbolado
48,08	1,46	Mosaico de repoblaciones
27,04	0,82	Cortafuegos
23,89	0,72	Transportes
19,91	0,60	Bosque de Galería
14,81	0,45	Cultivos
3,77	0,11	Primario
2,80	0,08	Superficies arboladas quemadas
2,52	0,08	Urbano continuo
2,08	0,06	Canchales
0,43	0,01	Afloramientos rocosos

Por tipo de formación predominante, la más afectada por el incendio ha sido el pinar de pino pinaster con 1.745,88 hectáreas, que supone más de la mitad de la superficie del incendio seguido del terreno desarbolado (731,58 ha), y las masas mixtas de coníferas y frondosas. La superficie y el porcentaje de superficie afectada de estas y del resto de formaciones forestales se resumen en la siguiente tabla:



FORMACIÓN ARBOLADA MAPA FORESTAL	Superficie (ha)	Porcentaje (%)
Pinar de pino pinaster en región mediterránea	1.745,88	52,84
No arbolado	731,58	22,14
Mezcla de coníferas y frondosas autóctonas en la región biogeográfica Mediterránea	363,78	11,01
Bosques mixtos de frondosas autóctonas en región biogeográfica Mediterránea	170,28	5,15
Encinares (<i>Quercus ilex</i>)	163,04	4,93
Madroñales (<i>Arbutus unedo</i>)	56,49	1,71
Mezcla de coníferas autóctonas en la región biogeográfica Mediterránea	48,08	1,46
Bosque ribereño	19,91	0,60
Castañares (<i>Castanea sativa</i>)	3,35	0,10
Frondosas alóctonas con autóctonas	1,96	0,06
Pinar de pino albar (<i>Pinus sylvestris</i>)	0,05	0,00

Por esto, de las 1.745,88 ha de pinar afectados por el incendio, el 91,74 % (1.601,82 ha) son de pinar adulto de clase natural de edad latizal-fustal, y 8,25 ha son de pinar joven correspondiente a la clase natural de edad de monte bravo tal como se muestra en la siguiente tabla:

Superficie (ha)	Clase natural de edad
144,11	Monte bravo
471,59	Latizal
1.130,23	Fustal

2.2. Superficie afectada incluida en montes de utilidad pública.

El incendio ha afectado a 2.925,68 hectáreas de montes catalogados como de "Utilidad Pública", lo cual representa el 88,03% de toda la superficie del incendio. Estos montes fueron declarados como tal por el servicio que prestan a la sociedad por los importantes beneficios ambientales y sociales que generan, como la defensa de las poblaciones, cultivos e infraestructuras frente a los efectos de las riadas, inundaciones o aludes, la regulación del régimen hidrológico en las cabeceras de las cuencas hidrográficas y su consecuente disminución de los procesos erosivos y torrenciales:

Superficie (ha)	N.º_UP	Nombre MUP
2.684,48	008-CC	Comunal Valle del Río Malo
0,44	003-CC	Dehesa de Casares
240,76	099-CC	Sierras de Nuñomoral

2.3. Superficie afectada incluida en la Red Natura 2000

Superficie (ha)	ZEPA
3.323,23	Hurdes

Superficie (ha)	ZEC
3.323,23	Las Hurdes

3. Zonificación de áreas afectadas

Se ha realizado una primera zonificación de la zona afectada por el incendio atendiendo a los siguientes factores:

- 3.1. Especie principal afectada: Se ha zonificado dependiendo si se trata de superficie de pinar o no como especie principal, para delimitar las actuaciones de emergencia de apea y sacar la madera quemada, o en su caso astillar.

	Superficie (ha)	%
Zona de pinar afectada por el incendio	1.745,88	52,84
Zona sin pinar afectada por el incendio	1.558,52	47,16



Figura 1. Masas de pinar afectadas por el incendio.

- 3.2. Gestión del monte: Según sean montes catalogados de Utilidad Pública gestionados por la Dirección General de Política Forestal, o por el contrario sean montes gestionados por

su titular, ya sean montes privados o montes públicos patrimoniales propiedad de los municipios y gestionados por los Ayuntamientos.

	Superficie (ha)	%
Montes catalogados de Utilidad Pública gestionados por la DGPF	2.925,68	88,03
Montes gestionados por su titular, ya sean montes privados o montes públicos patrimoniales de Ayuntamientos	397,55	11,96

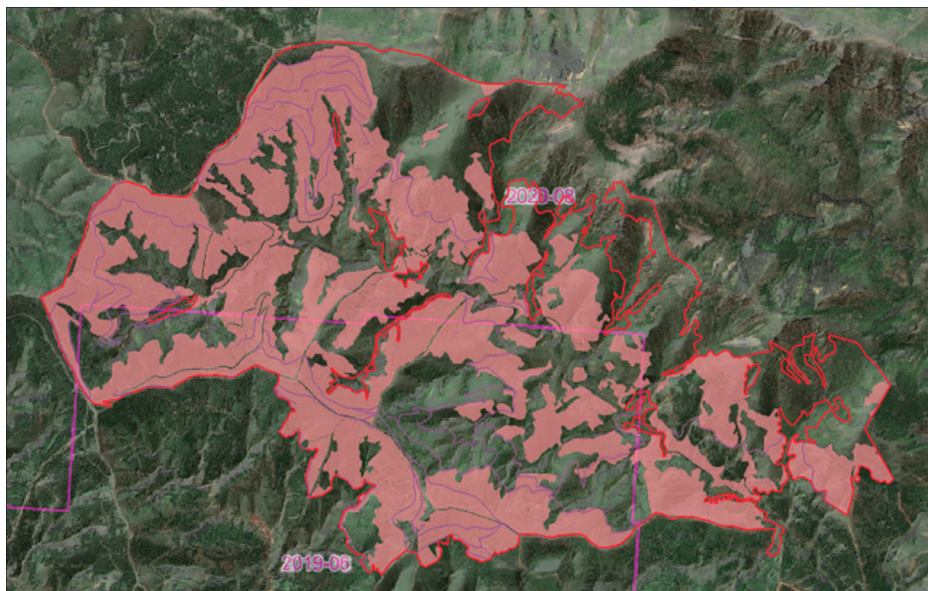
3.3. Pendiente del terreno: Se ha diferenciado si la zona de actuación de pinar tiene una elevada pendiente o no (mayor del 30 %, entre el 20 y el 30%, y menor del 20%) que dificulte o no la ejecución de los trabajos, así como el rendimiento de los trabajos y su precio unitario. Se observa que más del 80% del incendio corresponde a más del 20% de pendiente, lo cual limitará la ejecución de los trabajos con maquinaria.

	Superficie (ha)	%
Zona de pinar afectada por el incendio de muy elevada pendiente (>30 %)	357,16	20,55
Zona de pinar afectada por el incendio de elevada pendiente (20-30 %)	1.055,80	60,75
Zona de pinar afectada por el incendio de pendiente inferior al 20%	325,41	18,72



Figura 2. Mapa de pendientes de las zonas de pinar que influirán en las intervenciones.

4. Avance de programación y priorización de los trabajos

Como ya se ha comentado en el punto 2, las actuaciones de emergencia prioritarias para el Plan de Actuación para la propuesta de declaración de las zonas de actuación se centrarán en los objetivos principales siguientes:

- Mantener las condiciones mínimas que aseguren, en un futuro, la conservación de la integridad del ecosistema, o al menos de sus aspectos más relevantes en términos de composición, estructura y funcionamiento.
- Conservación y mejora del suelo, cuyas características iniciales, especialmente contenido y calidad en materia orgánica, textura, estabilidad de agregados y velocidad de infiltración, juegan un papel relevante no sólo en el posible proceso post-incendio sino también en la posibilidad de exploración del sustrato por parte de las plantas y en las reservas de agua disponibles para ellas, factores críticos en la supervivencia de los nuevos individuos introducidos por siembra o procedentes de regeneración.
- Limitación de la escorrentía y de la pérdida de suelo por erosión en laderas.
- Control de la erosión en cauces, en los que se origina la mayor producción de sedimentos.
- Reducción del riesgo de avenidas e inundaciones tras el incendio, ya que el incremento de los caudales máximos inducido por el incendio puede aumentar significativamente el riesgo de daños sobre personas, infraestructuras y otros bienes materiales.
- Reducción de la emisión de sedimentos y de la colmatación de embalses y presas.
- Reducción de la contaminación de aguas superficiales y subterráneas.
- Prevención frente a la proliferación de plagas en las masas forestales no afectadas por el incendio.
- Favorecer la regeneración natural de la flora y de la fauna y protección del regenerado.
- Recuperación de infraestructuras dañadas por el incendio.

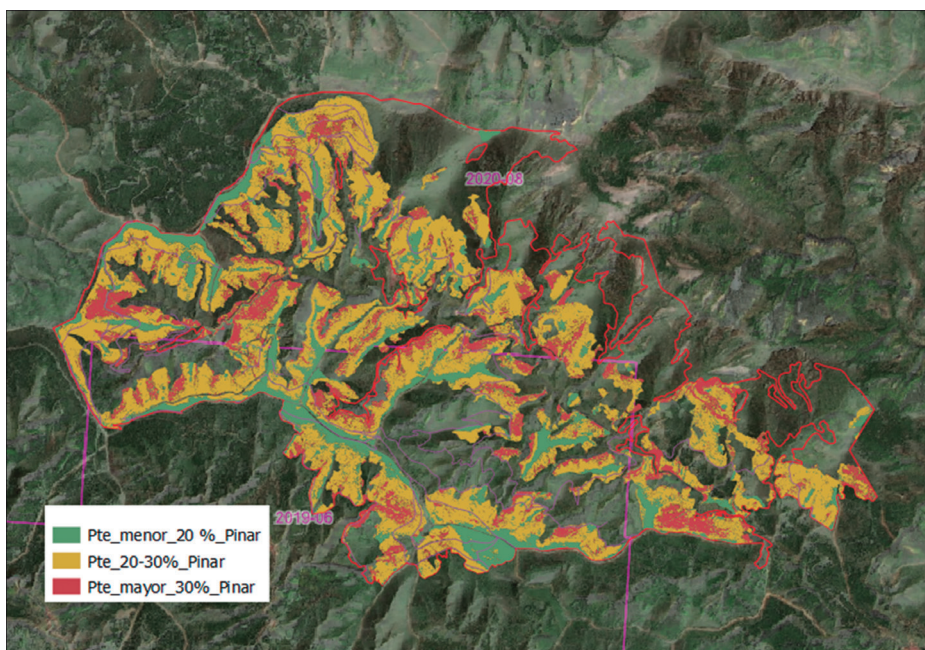
Para alcanzar los objetivos del apartado anterior se proponen las siguientes actuaciones:

4.1. Construcción de cordones de defensa o fajinas.

La construcción de cordones de defensa tiene como objetivo corregir el riesgo de erosión hídrica, esto se consigue por la barrera permeable que supone el entramado de troncos,

ramillas y piedras de los cordones, produciéndose la interceptación del flujo de escorrentía, su laminación, y retención de parte de los sedimentos que arrastra el flujo.

La disposición de los cordones de forma paralela y repetida cada cierto tramo a lo largo de la ladera tiene como consecuencia la estabilidad del suelo y la disminución de riesgos aguas abajo. En las bandas ocupadas por los cordones de defensa también se beneficia el suelo del efecto acolchado.

La técnica constructiva de los cordones consiste en el apeo de árboles y arbustos, desramado y tronzado de los mismos; recogiendo y apilándose estas leñas en montones que se han acordonado en líneas de igual cota. La disposición del cordón se hace buscando anclajes naturales del terreno, como rocas o tocones, o generando estos anclajes mediante estacas clavadas en el suelo, piedras, cuñas de madera, etc., de forma que la estructura quedara asegurada. A continuación se colocan, apoyados en estos anclajes, los troncos y ramas más gruesas, procurando que la estructura sea sólida y continua. Sobre esta estructura, y aguas arriba, se disponen los restos de menor calibre de la vegetación troceado y apilado buscando el mayor grado de compactación y continuidad que sea posible, de forma que la estructura permitiera la laminación del flujo y retención de sedimentos. El tamaño y separación de los cordones se establece en función de la cantidad de restos disponibles y de la pendiente del terreno.

4.2. Construcción de albarradas.

Las albarradas son estructuras que se construyen en los cauces, barrancos, canales de desagüe o cárcavas, posicionadas perpendicularmente al flujo del agua, con los objetivos de:

- Disminuir la velocidad de circulación del agua de escorrentía, evitando el crecimiento de cárcava (tanto lateral en talud y lecho como hacia la parte alta o inicio de la cárcava responsable de la erosión remontante).
- Retención de sedimentos.
- Facilitar la regeneración natural aguas arriba de la estructura al favorecer la acumulación de sustrato.

Para la ejecución de las albarradas se emplean fustes y ramas de los pies quemados una vez apeados y procesados para su fácil manejo. La altura media aproximada de estas estructuras suele ser de 1,5 metros, siendo su longitud variable en función de la anchura del cauce en el que se han construido.

En el progreso de ejecución, y con el objetivo de contrarrestar la pérdida de suelo, se comenzarán a construir de arriba abajo (en el sentido de circulación del agua). Para la

colocación definitiva de cada albarrada se buscará el sitio más favorable para la retención de sedimentos, localizado en el punto en que la pendiente del lecho fuera menor.

La separación entre albarradas dependerá de la altura de las mismas, de la pendiente del lecho y de la cantidad de material existente en los alrededores del lugar óptimo elegido para su colocación.

4.3. Construcción de diques de mampostería

Con esta actuación se realizarán pequeñas obras de corrección hidrológica forestal en el dominio público hidráulico de las subcuencas de la zona afectada por el incendio. En estas zonas se realizarán pequeños diques, con el objetivo de retener los arrastres de cenizas y tierra que puedan derivarse de las escorrentías generadas por las lluvias.

Los diques podrán ser:

- Diques de mampostería en seco: contruidos con piedra seleccionada del lugar.
- Diques de mampostería hidráulica: contruidos también con piedra del lugar, recibida con mortero de cemento.
- Diques de mampostería gavionada: contruidos con piedra seleccionada rellenando diferentes gaviones de malla metálica.

Para la ubicación de los diques se buscará, en la medida de lo posible, intersecciones entre los arroyos y las pistas forestales para facilitar el transporte de materiales y de personal. En algunos casos, será necesario abrir pistas auxiliares para el acceso a estas zonas, al igual que para la construcción de albarradas.

4.4. Formación de caballones y fajas subsoladas

El objetivo de esta actuación será el control de la erosión laminar y en regueros en zonas de elevada pendiente y carentes o con escasa vegetación, que tienen un mayor riesgo de pérdida de suelo por el arrastre de finos y cenizas hacia los cursos de agua.

Consiste en la formación de un caballón o pequeña terraza en contrapendiente, de al menos 1,5 metros de anchura, con la pala de un bulldozer, trabajando por curvas de nivel. Posteriormente se realizará un subsolado lineal con un rejón y una profundidad mínima de 40 cm.

4.5. Helimulching.

Una de las consecuencias ecológicas más graves de los incendios forestales es el incremento de las pérdidas de suelo por erosión después de éstos, debido a la reducción o eliminación

de la cubierta vegetal y de la cubierta orgánica del suelo, exponiendo éste al impacto de la lluvia y reduciendo su capacidad de infiltración. Por ello, la aplicación de tratamientos de estabilización del suelo es aconsejable en áreas afectadas por incendios de alta severidad.

La investigación llevada a cabo durante la última década, ha mostrado que la aplicación de un mulch de restos vegetales sobre el suelo es la técnica más eficaz para reducir las pérdidas de suelo por erosión, independientemente del régimen de precipitación. El mulch de paja agrícola puede además aplicarse desde al aire, lo que permite el tratamiento de áreas extensas en relativamente poco tiempo.

Con esta técnica de aplicación de paja mediante un medio aéreo se consigue un proceso de estabilización del suelo y mitigación de los arrastres de una manera económica, al tratar grandes superficies de terreno en muy poco tiempo, utilizando además un material vegetal cuyo coste no supone un gran desembolso económico

En la zona de las cumbres más altas donde la pendiente supera el 30 % es la única forma que se tiene de estabilizar el terreno de una forma efectiva, ya que el acceso es inviable por medios humanos y mecánicos.

4.6. Astillado de material leñoso tras el incendio.

Al igual que el método anterior, como respuesta rápida frente a la pérdida de suelo que se producirá por erosión, se realiza un tratamiento estabilizador de suelo con respuestas similares al aporte de paja agrícola, aportando en este caso el material leñoso calcificado en el incendio en forma de astilla, incorporando al medio además material vegetal que dotará de nutrientes y favorecerá a la protección del regenerado.

La labor a realizar será el astillado de restos in situ, que se hará sobre aquellos cuyo diámetro basal no supere los 15cm, procedentes principalmente de ramas. Los restos mayores, mayoritariamente fustes o ramas de gran porte, que no se utilicen para otro tipo de contención (fajinas y albarradas), se deberán extraer a cargadero donde se realizará un astillado mediante astilladora semimóvil de cuchillas o martillos, y su posterior reparto a las zonas afectadas por el incendio.

4.7. Corta de arbolado, saca y tratamiento de restos.

Aquel material vegetal quemado no utilizado para la formación de albarradas (árboles de dimensiones maderables próximos a los cauces) y fajinas (ramas y copas de árboles, y arbustos), se procederá a su corta. Tras la corta, los pies arbóreos se desramarán, descoparán y su fuste se sacará del monte.

Con esta actuación, se evitará la aparición de plagas (escolítidos de la madera) y enfermedades forestales, que puedan afectar a las masas forestales próximas no afectadas por el incendio. También con la corta se favorecerá el rebrote de aquellas especies que brotan de raíz o/cepa, acelerando así la regeneración natural tras el incendio.

Los restos vegetales generados tras estas cortas y no utilizados para la formación de fajinas, se eliminarán mediante triturado o astillado mecanizado, para facilitar su incorporación al suelo y atenuar así la erosión hídrica.

4.8. Construcción de accesos para los trabajos de restauración. Mejora de pistas forestales y recuperación de otras infraestructuras dañadas por el incendio.

Para facilitar los trabajos anteriormente descritos, especialmente para acceder a los cauces donde se realizarán las infraestructuras transversales a los mismos de control de la erosión, resulta necesario la construcción de algunos tramos de pistas forestales. Por otro lado, será necesario la mejora de algunas pistas forestales existentes cuyo uso y funcionalidad ha quedado deteriorada y mermada tras el incendio, por el paso de los medios de extinción y realización de labores con la maquinaria para la contención del incendio. Estos trabajos de mejora consistirán en el refinado y planeo de las pistas, así como la mejora y construcción de obras de drenaje, necesarias para evitar su deterioro por el agua.



Figura 3. Pistas y caminos forestales dentro del incendio.

Por último, se repararán algunas infraestructuras de los montes afectados como pueden ser cerramientos e infraestructuras ganaderas dañadas.

**ANEXO II**

RELACIÓN DE PARCELAS CATASTRALES AFECTADAS POR EL INCENDIO CON
ESPECIES FORESTALES SUSCEPTIBLES DE APROVECHAMIENTO DE MADERA,
EN MONTES NO GESTIONADOS POR LA DIRECCIÓN GENERAL DE POLÍTICA
FORESTAL

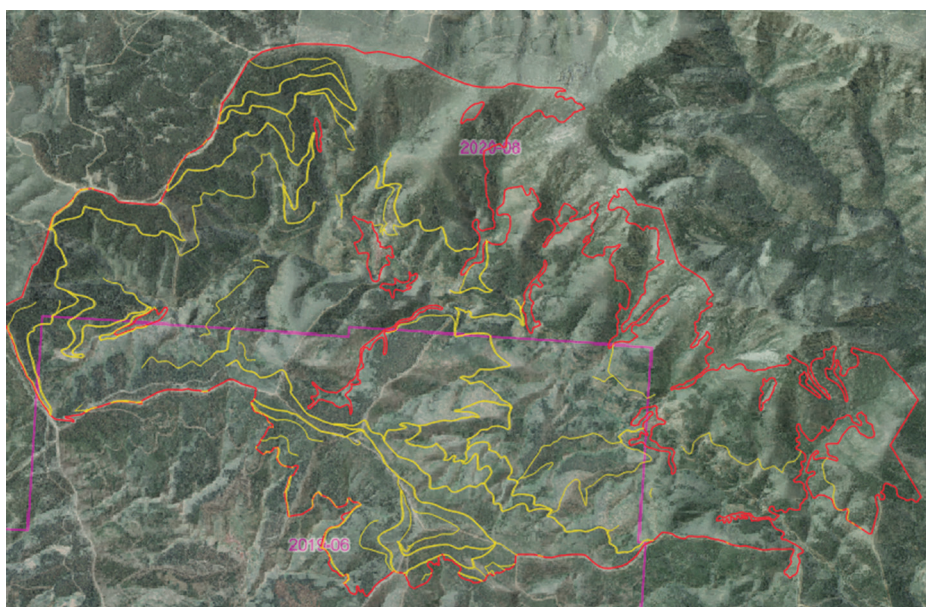
1. Término de Ladrillar

a. Castañar.

Ref. Catastral	Sup (ha)
10111A00900319	0,0045
10111A00900320	0,0360
10111A00900321	0,0111
10111A00900322	0,0019
10111A00900323	0,0819
10111A00900324	0,0402
10111A00900325	0,0435
10111A00900326	0,0361
10111A00900327	0,0033
10111A00900328	0,0800
10111A00900329	0,1475
10111A00900330	0,0768
10111A00900331	0,1023
10111A00900333	0,0140
10111A00900334	0,0875
10111A00900335	0,0193
10111A00900336	0,0180
10111A00900337	0,0161
10111A00900338	0,0252
10111A00900339	0,0561
10111A00900340	0,0259
10111A00900342	0,0375
10111A00900343	0,0539
10111A00900344	0,0714



Ref. Catastral	Sup (ha)
10111A00900345	0,0332
10111A00900346	0,0299
10111A00900347	0,0786
10111A00900349	0,0710
10111A00900350	0,0603
10111A00900352	0,0288
10111A00900353	0,0180
10111A00900354	0,0465
10111A00900914	0,0883

b. Mezcla de frondosa y pinar.

Ref. Catastral	Sup. (ha)
10111A00400001	0,0033
10111A00400002	0,2131
10111A00400003	0,0473
10111A00400004	0,2056
10111A00400005	0,0006
10111A00400006	0,0051
10111A00400007	0,0010
10111A00400008	0,2352
10111A00400015	0,0093
10111A00400016	0,0001
10111A00400017	0,0040
10111A00400018	0,3111
10111A00400019	0,0005
10111A00400025	0,0648
10111A00400026	0,1821
10111A00400028	0,1627
10111A00400029	0,2597
10111A00400030	0,0027
10111A00400031	0,1369
10111A00400032	0,0354



Ref. Catastral	Sup. (ha)
10111A00400033	0,0569
10111A00400034	0,0185
10111A00400035	0,0301
10111A00400036	0,0466
10111A00400038	0,0039
10111A00400043	0,0041
10111A00400044	0,0055
10111A00400045	0,0072
10111A00400050	0,0024
10111A00400051	0,0032
10111A00400052	0,0079
10111A00400053	0,0001
10111A00400076	0,0004
10111A00400077	0,0076
10111A00400793	0,2971
10111A00400794	0,0647
10111A00400795	0,0680
10111A00400796	0,4169
10111A00400799	0,0201
10111A00400800	0,0228
10111A00400801	0,0065
10111A00400802	0,0034
10111A00400803	0,0828
10111A00400804	0,2360
10111A00400805	0,0026
10111A00400806	0,0265
10111A00400807	0,0492
10111A00400808	0,1980
10111A00400809	0,2142
10111A00500001	0,0057
10111A00500092	0,0760
10111A00500123	0,0002



Ref. Catastral	Sup. (ha)
10111A00500230	0,0178
10111A00500231	0,0144
10111A00500233	0,0227
10111A00500234	0,0113
10111A00500237	0,0691
10111A00500238	0,0255
10111A00500240	0,0132
10111A00500242	0,0720
10111A00500325	0,0027
10111A00500326	0,0084
10111A00500349	0,0020
10111A00500350	0,0223
10111A00500351	0,0052
10111A00500352	0,0170
10111A00500387	0,0015
10111A00500450	0,0022
10111A00600928	0,0002
10111A00600929	0,1390
10111A00600931	0,0098
10111A00600932	0,0192
10111A00600933	0,0279
10111A00600934	0,0241
10111A00600935	0,0447
10111A00600937	0,0020
10111A00600938	0,0003
10111A00600941	0,0529
10111A00600943	0,0016
10111A00600947	0,1069
10111A00600949	0,0170
10111A00600952	0,0007
10111A00600953	0,0002
10111A00600957	0,0004



Ref. Catastral	Sup. (ha)
10111A00600958	0,0021
10111A00600959	0,0001
10111A00600962	0,0005
10111A00600963	0,7170
10111A00600964	0,0935
10111A00600966	0,0084
10111A00600967	0,0144
10111A00600968	0,0126
10111A00600969	0,0044
10111A00600991	0,1432
10111A00600992	0,0095
10111A00600993	0,0798
10111A00600994	0,0674
10111A00600995	0,0567
10111A00600996	0,0575
10111A00600997	0,0078
10111A00700656	0,0169
10111A00700670	0,2341
10111A00700671	0,2469
10111A00700672	0,0119
10111A00700673	0,0042
10111A00700674	0,0130
10111A00700686	0,0219
10111A00700687	0,0159
10111A00800102	0,0079
10111A00800103	0,0053
10111A00800104	0,0217
10111A00800106	0,0547
10111A00800107	0,0442
10111A00800108	0,0809
10111A00800109	0,0143
10111A00800111	0,2177



Ref. Catastral	Sup. (ha)
10111A00800112	0,0337
10111A00800113	0,0416
10111A00800114	0,0689
10111A00800116	0,0607
10111A00800117	0,0374
10111A00800118	0,0303
10111A00800119	0,0027
10111A00800120	0,0011
10111A00800164	0,0002
10111A00800165	0,0060
10111A00800166	0,0014
10111A00800167	0,0146
10111A00800168	0,0163
10111A00800169	0,0091
10111A00800170	0,0632
10111A00800171	0,0645
10111A00800172	0,0569
10111A00800173	0,0342
10111A00800174	0,0637
10111A00800175	0,0122
10111A00800176	0,0064
10111A00800177	0,0185
10111A00800178	0,0105
10111A00800179	0,1022
10111A00800180	0,0744
10111A00800182	0,0449
10111A00800183	0,0454
10111A00800184	0,0595
10111A00800185	0,0358
10111A00800356	0,0789
10111A00800357	0,0661
10111A00800358	0,0307



Ref. Catastral	Sup. (ha)
10111A00800359	0,2420
10111A00800360	0,0989
10111A00800361	0,0009
10111A00800372	0,0010
10111A00800373	0,0278
10111A00800374	0,0790
10111A00800375	0,0080
10111A00800376	0,0789
10111A00800377	0,0290
10111A00800378	0,2631
10111A00800379	0,0488
10111A00800380	0,0676
10111A00800381	0,1684
10111A00800382	0,0933
10111A00800383	0,0646
10111A00800384	0,0745
10111A00800385	0,0563
10111A00800386	0,0336
10111A00800393	0,0002
10111A00800395	0,0064
10111A00800396	0,0209
10111A00800397	0,1031
10111A00800398	0,0632
10111A00800399	0,0103
10111A00800401	0,0002
10111A00800402	0,0915
10111A00800403	0,1937
10111A00800404	0,0414
10111A00800724	0,0502
10111A00800726	0,0127
10111A00800729	0,0670
10111A00800732	0,0877



Ref. Catastral	Sup. (ha)
10111A00900003	0,0233
10111A00900004	0,0534
10111A00900005	0,0523
10111A00900006	0,0568
10111A00900007	0,0141
10111A00900008	0,0084
10111A00900009	0,0704
10111A00900010	0,0177
10111A00900011	0,3572
10111A00900013	0,0360
10111A00900014	0,0326
10111A00900015	0,0743
10111A00900016	0,0259
10111A00900017	0,0281
10111A00900018	0,0351
10111A00900019	0,0460
10111A00900020	0,0594
10111A00900021	0,0692
10111A00900022	0,0559
10111A00900023	0,0151
10111A00900024	0,0142
10111A00900025	0,0142
10111A00900026	0,0118
10111A00900027	0,0779
10111A00900028	0,0159
10111A00900029	0,0149
10111A00900031	0,0196
10111A00900032	0,0996
10111A00900034	0,3437
10111A00900035	0,0261
10111A00900037	0,0245
10111A00900038	0,0391



Ref. Catastral	Sup. (ha)
10111A00900039	0,0327
10111A00900041	0,1750
10111A00900042	0,0205
10111A00900043	0,0008
10111A00900044	0,1627
10111A00900045	0,3648
10111A00900046	0,4143
10111A00900047	0,1604
10111A00900048	0,0183
10111A00900050	0,0125
10111A00900051	0,0002
10111A00900052	0,0002
10111A00900053	0,1723
10111A00900054	0,0251
10111A00900055	0,0227
10111A00900056	0,0165
10111A00900057	0,0128
10111A00900058	0,0093
10111A00900059	0,0150
10111A00900060	0,0256
10111A00900061	0,0172
10111A00900062	0,0158
10111A00900063	0,0203
10111A00900064	0,0466
10111A00900065	0,0084
10111A00900066	0,0282
10111A00900067	0,0268
10111A00900068	0,0307
10111A00900069	0,0359
10111A00900070	0,0471
10111A00900071	0,0191
10111A00900072	0,0293



Ref. Catastral	Sup. (ha)
10111A00900073	0,0313
10111A00900074	0,0405
10111A00900075	0,0049
10111A00900077	0,0068
10111A00900078	0,0069
10111A00900079	0,0109
10111A00900080	0,0180
10111A00900081	0,0503
10111A00900082	0,0339
10111A00900083	0,0171
10111A00900084	0,0142
10111A00900085	0,0279
10111A00900086	0,0315
10111A00900087	0,0087
10111A00900088	0,0144
10111A00900089	0,0252
10111A00900090	0,0337
10111A00900091	0,1393
10111A00900092	0,0402
10111A00900093	0,0299
10111A00900094	0,0183
10111A00900095	0,0279
10111A00900097	0,0433
10111A00900098	0,0274
10111A00900099	0,1764
10111A00900101	0,2279
10111A00900102	0,0947
10111A00900103	0,0752
10111A00900104	0,0350
10111A00900105	0,0573
10111A00900106	0,0290
10111A00900107	0,0434



Ref. Catastral	Sup. (ha)
10111A00900108	0,2540
10111A00900109	0,0353
10111A00900110	0,0471
10111A00900111	0,0565
10111A00900112	0,0194
10111A00900113	0,0243
10111A00900114	0,0258
10111A00900115	0,0237
10111A00900118	0,1025
10111A00900119	0,0176
10111A00900120	0,0105
10111A00900121	0,0602
10111A00900122	0,0373
10111A00900123	0,1666
10111A00900124	0,0508
10111A00900125	0,0056
10111A00900126	0,0094
10111A00900127	0,0135
10111A00900128	0,0305
10111A00900129	0,0293
10111A00900130	0,0752
10111A00900133	0,0457
10111A00900134	0,0483
10111A00900135	0,1519
10111A00900136	0,0250
10111A00900137	0,0323
10111A00900138	0,0614
10111A00900139	0,0911
10111A00900140	0,0703
10111A00900141	0,2228
10111A00900142	0,0724
10111A00900143	0,0230



Ref. Catastral	Sup. (ha)
10111A00900144	0,0663
10111A00900145	0,0569
10111A00900146	0,0379
10111A00900147	0,0484
10111A00900148	0,0394
10111A00900149	0,0308
10111A00900150	0,0041
10111A00900151	0,0250
10111A00900152	0,0393
10111A00900153	0,0404
10111A00900154	0,0608
10111A00900155	0,2106
10111A00900156	0,0214
10111A00900157	0,0111
10111A00900158	0,0063
10111A00900159	0,0084
10111A00900160	0,0085
10111A00900161	0,0095
10111A00900162	0,0085
10111A00900163	0,2449
10111A00900164	0,0502
10111A00900165	0,0352
10111A00900166	0,0653
10111A00900168	0,0178
10111A00900169	0,0222
10111A00900170	0,0124
10111A00900171	0,0131
10111A00900172	0,0500
10111A00900174	0,0226
10111A00900175	0,0435
10111A00900176	0,0473
10111A00900177	0,0343



Ref. Catastral	Sup. (ha)
10111A00900178	0,0359
10111A00900179	0,0374
10111A00900180	0,0361
10111A00900181	0,0344
10111A00900182	0,0526
10111A00900183	0,0354
10111A00900184	0,0700
10111A00900185	0,0371
10111A00900187	0,0626
10111A00900188	0,0558
10111A00900189	0,1667
10111A00900190	0,2001
10111A00900192	0,0433
10111A00900193	0,0757
10111A00900195	0,0581
10111A00900196	0,0968
10111A00900197	0,0323
10111A00900198	0,0741
10111A00900199	0,0506
10111A00900200	0,0917
10111A00900201	0,0139
10111A00900202	0,0509
10111A00900203	0,0259
10111A00900204	0,0291
10111A00900205	0,0303
10111A00900206	0,0280
10111A00900207	0,0242
10111A00900210	0,0138
10111A00900212	0,0188
10111A00900213	0,0092
10111A00900214	0,0125
10111A00900215	0,0285



Ref. Catastral	Sup. (ha)
10111A00900216	0,0411
10111A00900217	0,0375
10111A00900218	0,0400
10111A00900219	0,0138
10111A00900220	0,0141
10111A00900221	0,0263
10111A00900222	0,1588
10111A00900223	0,0030
10111A00900224	0,2818
10111A00900225	0,0366
10111A00900226	0,0116
10111A00900227	0,0458
10111A00900228	0,0422
10111A00900229	0,0492
10111A00900230	0,0455
10111A00900231	0,0086
10111A00900232	0,0525
10111A00900233	0,0415
10111A00900234	0,0207
10111A00900235	0,0190
10111A00900236	0,0828
10111A00900237	0,0591
10111A00900238	0,0196
10111A00900239	0,0322
10111A00900240	0,0329
10111A00900241	0,0228
10111A00900242	0,0222
10111A00900243	0,0105
10111A00900244	0,0486
10111A00900246	0,1381
10111A00900247	0,0697
10111A00900248	0,0296



Ref. Catastral	Sup. (ha)
10111A00900249	0,0220
10111A00900250	0,0155
10111A00900251	0,0303
10111A00900252	0,0269
10111A00900253	0,0391
10111A00900254	0,0142
10111A00900255	0,0274
10111A00900256	0,0312
10111A00900257	0,0091
10111A00900258	0,0217
10111A00900259	0,0405
10111A00900260	0,0545
10111A00900261	0,0514
10111A00900262	0,0555
10111A00900263	0,0410
10111A00900264	0,0281
10111A00900265	0,0364
10111A00900266	0,0502
10111A00900267	0,0217
10111A00900268	0,0462
10111A00900269	0,1122
10111A00900271	0,0531
10111A00900272	0,0089
10111A00900273	0,0264
10111A00900276	0,0675
10111A00900277	0,0544
10111A00900278	0,0205
10111A00900279	0,0792
10111A00900280	0,2145
10111A00900281	0,0112
10111A00900282	0,0404
10111A00900283	0,0011



Ref. Catastral	Sup. (ha)
10111A00900284	0,0207
10111A00900289	0,0001
10111A00900291	0,0013
10111A00900292	0,0306
10111A00900293	0,0061
10111A00900294	0,0023
10111A00900296	0,0008
10111A00900297	0,0009
10111A00900298	0,0004
10111A00900301	0,0465
10111A00900302	0,0710
10111A00900303	0,0216
10111A00900304	0,0160
10111A00900305	0,1072
10111A00900306	0,0588
10111A00900307	0,0297
10111A00900309	0,0264
10111A00900310	0,0766
10111A00900311	0,1380
10111A00900312	0,0140
10111A00900313	0,0070
10111A00900314	0,0126
10111A00900315	0,0151
10111A00900316	0,0112
10111A00900317	0,0087
10111A00900318	0,0424
10111A00900319	0,0726
10111A00900320	0,0139
10111A00900321	0,0348
10111A00900322	0,0118
10111A00900323	0,0602
10111A00900326	0,0023



Ref. Catastral	Sup. (ha)
10111A00900327	0,0184
10111A00900328	0,0258
10111A00900329	0,0362
10111A00900330	0,0284
10111A00900331	0,0319
10111A00900333	0,0326
10111A00900334	0,0052
10111A00900345	0,0002
10111A00900354	0,0277
10111A00900355	0,0128
10111A00900357	0,0241
10111A00900358	0,0421
10111A00900359	0,0093
10111A00900360	0,0477
10111A00900634	0,0433
10111A00900697	0,0625
10111A00900698	0,0031
10111A00900702	0,0148
10111A00900703	0,0207
10111A00900704	0,0086
10111A00900705	0,0059
10111A00900706	0,0041
10111A00900707	0,0037
10111A00900709	0,0087
10111A00900710	0,0008
10111A00900712	0,0094
10111A00900716	0,0150
10111A00900717	0,0243
10111A00900720	0,0130
10111A00900721	0,0163
10111A00900722	0,0196
10111A00900723	0,0074



Ref. Catastral	Sup. (ha)
10111A00900724	0,0046
10111A00900725	0,0051
10111A00900727	0,0239
10111A00900728	0,0001
10111A00900729	0,0028
10111A00900730	0,0087
10111A00900731	0,0224
10111A00900732	0,0313
10111A00900734	0,0042
10111A00900735	0,0151
10111A00900736	0,0179
10111A00900737	0,0200
10111A00900741	0,2201
10111A00900742	0,0957
10111A00900743	0,0482
10111A00900744	0,1367
10111A00900745	0,0423
10111A00900746	0,0181
10111A00900747	0,0620
10111A00900748	0,0468
10111A00900749	0,0589
10111A00900753	0,0002
10111A00900755	0,0071
10111A00900756	0,0163
10111A00900757	0,0108
10111A00900758	0,0664
10111A00900759	0,0299
10111A00900760	0,0217
10111A00900761	0,0925
10111A00900762	0,0754
10111A00900763	0,0723
10111A00900764	0,0157



Ref. Catastral	Sup. (ha)
10111A00900765	0,0523
10111A00900767	0,0725
10111A00900768	0,0952
10111A00900769	0,0471
10111A00900770	0,0949
10111A00900771	0,0471
10111A00900773	0,0174
10111A00900774	0,0144
10111A00900779	0,0185
10111A00900780	0,0142
10111A00900781	0,0118
10111A00900782	0,0360
10111A00900784	0,0153
10111A00900785	0,0009
10111A00900786	0,0214
10111A00900787	0,0033
10111A00900788	0,0075
10111A00900789	0,0078
10111A00900790	0,0111
10111A00900791	0,0021
10111A00900792	0,0365
10111A00900793	0,0123
10111A00900795	0,2864
10111A00900798	0,2237
10111A00900799	0,1145
10111A00900800	0,0559
10111A00900801	0,0170
10111A00900802	0,0190
10111A00900803	0,0333
10111A00900804	0,0304
10111A00900805	0,0202
10111A00900806	0,0097



Ref. Catastral	Sup. (ha)
10111A00900807	0,0768
10111A00900808	0,0543
10111A00900809	0,0545
10111A00900810	0,0714
10111A00900811	0,0045
10111A00900812	0,1149
10111A00900813	0,0619
10111A00900814	0,0343
10111A00900815	0,0335
10111A00900816	0,0351
10111A00900817	0,0708
10111A00900818	0,0531
10111A00900819	0,0163
10111A00900820	0,0865
10111A00900822	0,1074
10111A00900823	0,0010
10111A00900824	0,0315
10111A00900825	0,0044
10111A00900826	0,0498
10111A00900827	0,0148
10111A00900828	0,0940
10111A00900829	0,0999
10111A00900830	0,1714
10111A00900831	0,1863
10111A00900832	0,1198
10111A00900833	0,0122
10111A00900834	0,0499
10111A00900835	0,2546
10111A00900836	0,1558
10111A00900837	0,2336
10111A00900838	0,2246
10111A00900839	0,0055



Ref. Catastral	Sup. (ha)
10111A00900841	0,0472
10111A00900842	0,0490
10111A00900843	0,0264
10111A00900844	0,0002
10111A00900845	0,1047
10111A00900846	0,0634
10111A00900847	0,1324
10111A00900848	0,0179
10111A00900849	0,0299
10111A00900850	0,0275
10111A00900851	0,0129
10111A00900852	0,0271
10111A00900853	0,0426
10111A00900854	0,0306
10111A00900855	0,0320
10111A00900856	0,0145
10111A00900857	0,0241
10111A00900858	0,0545
10111A00900859	0,0866
10111A00900860	0,1002
10111A00900912	0,0718
10111A00900914	0,0268
10111A00900920	0,0182
10111A00900922	0,1000
10111A00409002	0,0298
10111A00409003	0,0179
10111A00409004	0,0130
10111A00409011	0,0117
10111A00409012	0,0011
10111A00409013	0,1437
10111A00509004	0,0082
10111A00509006	0,0402



Ref. Catastral	Sup. (ha)
10111A00509009	0,0004
10111A00509012	0,0800
10111A00609005	0,0093
10111A00609016	0,0366
10111A00609017	0,0229
10111A00609019	0,0001
10111A00709005	0,0187
10111A00909002	0,0836
10111A00909004	0,1140
10111A00909005	0,0082
10111A00909006	0,0552
10111A00909007	0,0079
10111A00909009	0,0205
10111A00909011	0,0122
10111A00909013	0,0241

c. Pinar

Ref. Catastral	Sup (ha)
10111A00300010	0,0107
10111A00300014	0,0880
10111A00300015	0,0044
10111A00300019	0,0045
10111A00300020	0,0003
10111A00300021	0,0044
10111A00300022	0,0006
10111A00300023	0,1840
10111A00300024	0,0089
10111A00300033	0,3788
10111A00300034	0,1673
10111A00300035	0,0403
10111A00300036	0,0001
10111A00300077	0,0023



Ref. Catastral	Sup (ha)
10111A00300080	0,0567
10111A00300081	0,0486
10111A00300082	0,3968
10111A00300083	0,2363
10111A00300084	0,2120
10111A00300085	0,5801
10111A00300086	0,1306
10111A00300088	0,0385
10111A00300089	0,0311
10111A00300090	0,0399
10111A00300091	0,0496
10111A00300092	0,0530
10111A00300093	0,0237
10111A00300094	0,0056
10111A00300097	0,2163
10111A00300098	0,0421
10111A00300099	0,3652
10111A00300133	0,0073
10111A00300146	0,0111
10111A00300160	0,0153
10111A00300161	0,0470
10111A00300162	0,0248
10111A00300164	0,0088
10111A00300165	0,0060
10111A00300166	0,0171
10111A00300167	0,0250
10111A00300168	0,1984
10111A00300169	0,4513
10111A00300170	0,1765
10111A00300173	0,0049
10111A00300175	0,2171
10111A00300176	0,2631



Ref. Catastral	Sup (ha)
10111A00300177	0,0085
10111A00300186	0,0068
10111A00300187	0,0004
10111A00300212	0,0239
10111A00300215	0,0446
10111A00300218	0,0058
10111A00300219	0,0874
10111A00300220	0,0854
10111A00300230	0,0320
10111A00300231	0,2297
10111A00300233	0,0050
10111A00300234	0,0106
10111A00300235	0,0255
10111A00300236	0,0397
10111A00300237	0,0060
10111A00300238	0,2025
10111A00300239	0,1039
10111A00300240	0,2487
10111A00300242	0,3060
10111A00300243	0,2168
10111A00300244	0,1917
10111A00300246	0,1783
10111A00300248	0,1831
10111A00300250	0,1249
10111A00300252	0,0275
10111A00300253	0,1472
10111A00300259	0,0001
10111A00300260	0,1655
10111A00300483	0,1262
10111A00300484	0,0972
10111A00300485	0,0909
10111A00300486	0,0159



Ref. Catastral	Sup (ha)
10111A00300487	0,0612
10111A00300489	0,0044
10111A00300490	0,0797
10111A00300491	0,0881
10111A00400003	0,0024
10111A00400004	0,0629
10111A00400008	0,1442
10111A00400009	0,0674
10111A00400010	0,0761
10111A00400011	0,1081
10111A00400012	0,1626
10111A00400013	0,1455
10111A00400014	0,0589
10111A00400015	0,7177
10111A00400017	0,0010
10111A00400024	0,0028
10111A00400039	0,0151
10111A00400040	0,0006
10111A00400054	0,0096
10111A00400055	0,0087
10111A00400056	0,2140
10111A00400058	0,0102
10111A00400059	0,0029
10111A00400060	0,0013
10111A00400061	0,0155
10111A00400064	0,0021
10111A00400066	0,0557
10111A00400067	0,0014
10111A00400069	0,0104
10111A00400070	0,0780
10111A00400071	0,2982
10111A00400072	0,0202



Ref. Catastral	Sup (ha)
10111A00400073	0,0156
10111A00400074	0,0034
10111A00400093	0,0023
10111A00400095	0,0003
10111A00400097	0,0003
10111A00400098	0,0112
10111A00400099	0,1586
10111A00400100	0,0149
10111A00400101	0,1217
10111A00400104	0,0050
10111A00400110	0,0511
10111A00400111	0,0502
10111A00400112	0,0002
10111A00400113	0,2432
10111A00400115	0,0358
10111A00400116	0,1306
10111A00400117	0,0284
10111A00400118	0,0125
10111A00400119	0,0038
10111A00400121	0,0010
10111A00400123	0,0009
10111A00400125	0,0003
10111A00400127	0,0456
10111A00400128	0,0101
10111A00400129	0,0059
10111A00400130	0,0051
10111A00400131	0,0054
10111A00400132	0,0065
10111A00400133	0,0056
10111A00400134	0,0059
10111A00400135	0,0069
10111A00400136	0,0129



Ref. Catastral	Sup (ha)
10111A00400137	0,0065
10111A00400138	0,0056
10111A00400161	0,1458
10111A00400163	0,0160
10111A00400164	0,0209
10111A00400165	0,0130
10111A00400166	0,0121
10111A00400167	0,0114
10111A00400168	0,0025
10111A00400170	0,2884
10111A00400171	0,0350
10111A00400208	0,0357
10111A00400575	0,0010
10111A00400576	0,0011
10111A00400577	0,0127
10111A00400614	0,0014
10111A00400622	0,0181
10111A00400623	0,0414
10111A00400624	0,0099
10111A00400625	0,0014
10111A00400626	0,0881
10111A00400627	0,0643
10111A00400628	0,0145
10111A00400629	0,0080
10111A00400630	0,0558
10111A00400631	0,1362
10111A00400632	0,0023
10111A00400633	0,0056
10111A00400634	0,0341
10111A00400635	0,0225
10111A00400636	0,0218
10111A00400637	0,0082



Ref. Catastral	Sup (ha)
10111A00400638	0,0010
10111A00400639	0,0060
10111A00400640	0,0075
10111A00400641	0,0111
10111A00400644	0,0162
10111A00400645	0,0129
10111A00400647	0,0161
10111A00400649	0,1239
10111A00400651	0,0011
10111A00400656	0,0003
10111A00400658	0,1146
10111A00400659	0,1109
10111A00400660	0,1422
10111A00400661	0,3699
10111A00400662	0,0730
10111A00400663	0,3746
10111A00400664	0,1249
10111A00400665	0,0529
10111A00400666	0,0450
10111A00400796	0,0016
10111A00400801	0,0040
10111A00400802	0,1282
10111A00400803	0,3026
10111A00400815	0,0742
10111A00400820	0,0033
10111A00400822	0,0159
10111A00400823	0,0285
10111A00400829	0,1041
10111A00500093	0,1650
10111A00500094	0,1188
10111A00500101	0,0004
10111A00500102	0,0444



Ref. Catastral	Sup (ha)
10111A00500103	0,5164
10111A00500105	0,0278
10111A00500106	0,0208
10111A00500177	0,0285
10111A00500178	0,0358
10111A00500187	0,0015
10111A00500189	0,0069
10111A00500190	0,0144
10111A00500191	0,0379
10111A00500192	0,0813
10111A00500193	0,0028
10111A00500194	0,0236
10111A00500195	0,0066
10111A00500196	0,0004
10111A00500201	0,0010
10111A00500202	0,0009
10111A00500203	0,0020
10111A00500205	0,0331
10111A00500206	0,0456
10111A00500207	0,0538
10111A00500208	0,0121
10111A00500209	0,0057
10111A00500210	0,0044
10111A00500211	0,0049
10111A00500212	0,0075
10111A00500213	0,0084
10111A00500214	0,0077
10111A00500215	0,0206
10111A00500216	0,1233
10111A00500217	0,0748
10111A00500218	0,0021
10111A00500219	0,0484



Ref. Catastral	Sup (ha)
10111A00500220	0,0744
10111A00500221	0,0004
10111A00500222	0,0075
10111A00500223	0,0119
10111A00500224	0,0005
10111A00500225	0,0075
10111A00500226	0,0127
10111A00500227	0,0192
10111A00500228	0,0004
10111A00500236	0,2608
10111A00500242	0,3796
10111A00500243	0,1572
10111A00500245	0,3089
10111A00500246	0,0373
10111A00500248	0,0458
10111A00500259	0,0079
10111A00500260	0,0563
10111A00500287	0,0044
10111A00500288	0,2218
10111A00500289	0,0388
10111A00500300	0,2883
10111A00500301	0,1702
10111A00500302	0,0616
10111A00500303	0,0436
10111A00500304	0,0019
10111A00500305	0,0002
10111A00500306	0,0740
10111A00500307	0,0591
10111A00500308	0,2105
10111A00500309	0,0533
10111A00500310	0,0102
10111A00500317	0,0459



Ref. Catastral	Sup (ha)
10111A00500318	0,1333
10111A00500325	0,6085
10111A00500326	0,3773
10111A00500333	0,0022
10111A00500335	0,0290
10111A00500336	0,0205
10111A00500339	0,0148
10111A00500346	0,0038
10111A00500353	0,0224
10111A00500354	0,0055
10111A00500355	0,0093
10111A00500356	0,0084
10111A00500357	0,0136
10111A00500358	0,0082
10111A00500359	0,0101
10111A00500360	0,0048
10111A00500361	0,0039
10111A00500362	0,0030
10111A00500363	0,0034
10111A00500364	0,0045
10111A00500365	0,0039
10111A00500366	0,0073
10111A00500367	0,0066
10111A00500368	0,0065
10111A00500369	0,0133
10111A00500370	0,1021
10111A00500371	0,0214
10111A00500372	0,0249
10111A00500373	0,0156
10111A00500374	0,0238
10111A00500375	0,0533
10111A00500377	0,0005



Ref. Catastral	Sup (ha)
10111A00500378	0,0247
10111A00500379	0,0302
10111A00500380	0,0227
10111A00500381	0,0237
10111A00500382	0,0408
10111A00500383	0,0163
10111A00500384	0,0272
10111A00500385	0,0482
10111A00500386	0,0075
10111A00500387	0,7181
10111A00500388	0,0764
10111A00500389	0,3961
10111A00500390	0,2835
10111A00500391	0,8943
10111A00500392	0,2135
10111A00500393	0,0198
10111A00500395	0,0075
10111A00500397	0,0877
10111A00500398	0,1266
10111A00500399	0,1021
10111A00500400	0,0859
10111A00500401	0,0952
10111A00500402	0,0929
10111A00500403	0,0999
10111A00500404	0,0824
10111A00500405	0,0820
10111A00500406	0,0604
10111A00500407	0,0552
10111A00500408	0,0542
10111A00500409	0,0472
10111A00500410	0,0835
10111A00500411	0,0748



Ref. Catastral	Sup (ha)
10111A00500412	0,0431
10111A00500413	0,0323
10111A00500414	0,0419
10111A00500415	0,0463
10111A00500416	0,0370
10111A00500417	0,0331
10111A00500421	0,0009
10111A00500422	0,0236
10111A00500423	0,0234
10111A00500424	0,0288
10111A00500425	0,4896
10111A00500426	0,2393
10111A00500427	0,4282
10111A00500428	0,3158
10111A00500429	0,1079
10111A00500430	0,4904
10111A00500431	0,0547
10111A00500432	0,0836
10111A00500433	0,0170
10111A00500434	0,0191
10111A00500435	0,0124
10111A00500436	0,0238
10111A00500437	0,0171
10111A00500438	0,0138
10111A00500439	0,0190
10111A00500440	0,0002
10111A00500447	0,0146
10111A00500448	0,0047
10111A00500449	0,1565
10111A00500452	0,0277
10111A00500455	0,0008
10111A00500456	0,0168



Ref. Catastral	Sup (ha)
10111A00500467	0,0846
10111A00600010	0,1385
10111A00600023	0,0076
10111A00600024	0,2191
10111A00600028	0,0232
10111A00600034	0,0411
10111A00600035	0,0347
10111A00600039	0,2386
10111A00600040	0,2477
10111A00600041	0,0375
10111A00600042	0,0108
10111A00600043	0,0217
10111A00600618	0,0093
10111A00600620	0,0311
10111A00600621	0,0153
10111A00600622	0,0023
10111A00600626	0,0022
10111A00600627	0,0021
10111A00600637	0,0085
10111A00600639	0,0002
10111A00600648	0,1059
10111A00600649	0,0536
10111A00600650	0,0923
10111A00600651	0,0314
10111A00600652	0,0135
10111A00600653	0,0133
10111A00600654	0,0435
10111A00600655	0,0423
10111A00600659	0,0090
10111A00600660	0,0180
10111A00600662	0,0986
10111A00600663	0,0816



Ref. Catastral	Sup (ha)
10111A00600664	0,0467
10111A00600665	0,0374
10111A00600666	0,3352
10111A00600667	0,0120
10111A00600668	0,0247
10111A00600669	0,0182
10111A00600670	0,0076
10111A00600672	0,4093
10111A00600673	0,1432
10111A00600674	0,1025
10111A00600675	0,0608
10111A00600676	0,0206
10111A00600677	0,0595
10111A00600678	0,0049
10111A00600679	0,0820
10111A00600697	0,4224
10111A00600698	0,0574
10111A00600699	0,0803
10111A00600700	0,0374
10111A00600715	0,0399
10111A00600716	0,0342
10111A00600717	0,0746
10111A00600718	0,0627
10111A00600806	1,1968
10111A00600837	0,0111
10111A00600838	0,0754
10111A00600839	0,3148
10111A00600840	0,0892
10111A00600841	1,7223
10111A00600842	0,2391
10111A00600843	0,0608
10111A00600844	0,0465



Ref. Catastral	Sup (ha)
10111A00600845	0,0069
10111A00600846	0,0694
10111A00600847	0,1717
10111A00600848	0,1919
10111A00600850	0,0687
10111A00600851	0,2433
10111A00600852	0,0526
10111A00600853	0,0010
10111A00600854	0,1313
10111A00600855	0,1277
10111A00600856	0,2443
10111A00600872	0,0010
10111A00600874	0,0091
10111A00600875	0,0526
10111A00600876	0,0640
10111A00600877	0,0493
10111A00600900	0,0026
10111A00600902	0,0246
10111A00600989	0,0027
10111A00600990	0,2689
10111A00600997	0,0012
10111A00600999	0,6162
10111A00601000	0,1392
10111A00601001	0,1225
10111A00601002	0,0283
10111A00601003	0,1062
10111A00601004	0,1437
10111A00601005	0,0531
10111A00601006	0,0267
10111A00601007	0,0663
10111A00601008	0,0186
10111A00601009	0,0548



Ref. Catastral	Sup (ha)
10111A00601010	0,0590
10111A00601011	0,0665
10111A00601012	0,1279
10111A00601013	0,0229
10111A00601014	0,0420
10111A00601015	0,1054
10111A00601016	0,2179
10111A00601017	0,0670
10111A00601018	0,0849
10111A00601019	0,0406
10111A00601020	0,0104
10111A00601021	0,0292
10111A00601024	0,0241
10111A00601025	0,0431
10111A00601026	0,0067
10111A00601027	0,0779
10111A00601032	0,0315
10111A00601033	0,0007
10111A00601036	0,0018
10111A00601038	0,0217
10111A00601069	0,0115
10111A00601088	0,0027
10111A00601089	0,0310
10111A00601090	0,0350
10111A00601091	0,0462
10111A00601092	0,0775
10111A00601093	0,0436
10111A00601094	0,2214
10111A00601095	0,1757
10111A00601099	0,0659
10111A00601102	0,0778
10111A00601103	0,0457



Ref. Catastral	Sup (ha)
10111A00601104	0,1379
10111A00601105	0,1191
10111A00601106	0,0614
10111A00601107	0,2192
10111A00601108	0,0650
10111A00601109	0,0495
10111A00601113	0,0015
10111A00601129	0,1313
10111A00601130	0,8930
10111A00601131	0,0161
10111A00601132	1,4958
10111A00601136	0,0006
10111A00601140	0,0130
10111A00601141	0,1057
10111A00601142	0,0279
10111A00601143	0,6756
10111A00601144	0,7583
10111A00601145	0,0655
10111A00601146	0,0297
10111A00601147	0,1221
10111A00601148	0,0169
10111A00601183	0,0282
10111A00601184	0,0999
10111A00601185	0,0333
10111A00601186	0,0082
10111A00700095	0,0005
10111A00700096	0,0194
10111A00700097	0,0237
10111A00700098	0,1871
10111A00700099	0,0138
10111A00700100	0,1424
10111A00700101	0,1621



Ref. Catastral	Sup (ha)
10111A00700102	0,0854
10111A00700103	0,0739
10111A00700104	0,0004
10111A00700107	0,1607
10111A00700111	0,0173
10111A00700112	0,5474
10111A00700113	0,0255
10111A00700114	0,0752
10111A00700115	0,1380
10111A00700117	0,1521
10111A00700118	0,0628
10111A00700120	0,0079
10111A00700121	0,0121
10111A00700122	0,0214
10111A00700124	0,0578
10111A00700125	0,0327
10111A00700134	0,0013
10111A00700135	0,0090
10111A00700136	0,0432
10111A00700137	0,0877
10111A00700138	0,0505
10111A00700139	0,0647
10111A00700140	0,0111
10111A00700141	0,0195
10111A00700142	0,0345
10111A00700143	0,0260
10111A00700326	0,3532
10111A00700331	0,1299
10111A00700354	0,1070
10111A00700360	0,1294
10111A00700361	0,1841
10111A00700363	0,4858



Ref. Catastral	Sup (ha)
10111A00700364	0,0212
10111A00700365	0,0196
10111A00700367	0,0248
10111A00700368	0,0194
10111A00700369	0,0130
10111A00700371	0,0897
10111A00700372	0,0837
10111A00700373	0,0157
10111A00700374	0,0126
10111A00700375	0,0190
10111A00700377	0,0028
10111A00700381	0,0294
10111A00700382	0,1130
10111A00700383	0,0250
10111A00700384	0,0619
10111A00700386	0,2030
10111A00700387	0,2546
10111A00700388	0,0484
10111A00700389	0,0454
10111A00700390	0,0667
10111A00700393	0,0193
10111A00700395	0,1990
10111A00700396	0,0818
10111A00700397	0,1292
10111A00700401	0,0173
10111A00700402	0,0084
10111A00700403	0,0176
10111A00700404	0,1366
10111A00700405	0,4805
10111A00700406	0,2578
10111A00700407	0,4682
10111A00700408	0,2035



Ref. Catastral	Sup (ha)
10111A00700409	0,5010
10111A00700410	0,1396
10111A00700411	0,2312
10111A00700414	0,0645
10111A00700415	0,0822
10111A00700416	0,0937
10111A00700417	0,1271
10111A00700418	0,0044
10111A00700419	0,0026
10111A00700420	0,2080
10111A00700421	0,0008
10111A00700422	0,0677
10111A00700423	0,0534
10111A00700424	0,2676
10111A00700425	0,0297
10111A00700426	0,8834
10111A00700427	0,0051
10111A00700428	0,5008
10111A00700429	0,6493
10111A00700431	0,1927
10111A00700438	0,0006
10111A00700440	0,3476
10111A00700441	0,0013
10111A00700442	0,1157
10111A00700447	0,2644
10111A00700448	0,0460
10111A00700449	0,0524
10111A00700452	0,0038
10111A00700453	0,0432
10111A00700454	0,0919
10111A00700455	0,0619
10111A00700456	0,4441



Ref. Catastral	Sup (ha)
10111A00700458	0,0150
10111A00700459	0,0284
10111A00700460	0,0083
10111A00700461	0,0073
10111A00700463	0,0044
10111A00700464	0,0119
10111A00700465	0,0039
10111A00700466	0,1723
10111A00700468	0,1920
10111A00700469	0,2789
10111A00700470	0,0192
10111A00700471	0,1974
10111A00700472	0,0151
10111A00700473	0,0204
10111A00700474	0,0082
10111A00700475	0,1836
10111A00700476	0,3611
10111A00700477	0,0505
10111A00700478	0,0080
10111A00700479	0,0021
10111A00700480	0,0030
10111A00700481	0,0024
10111A00700482	0,0064
10111A00700483	0,1734
10111A00700484	0,0200
10111A00700485	0,0039
10111A00700486	0,0075
10111A00700488	0,0132
10111A00700489	0,0033
10111A00700492	0,0003
10111A00700493	0,0848
10111A00700510	0,1074



Ref. Catastral	Sup (ha)
10111A00700511	0,4323
10111A00700512	0,1145
10111A00700513	0,1551
10111A00700514	0,1033
10111A00700515	0,3904
10111A00700516	0,3794
10111A00700517	0,3535
10111A00700518	0,0235
10111A00700519	0,0310
10111A00700520	0,0612
10111A00700522	0,2044
10111A00700523	0,0490
10111A00700525	0,6234
10111A00700526	0,1380
10111A00700527	0,0130
10111A00700528	0,1637
10111A00700534	0,1015
10111A00700536	0,0389
10111A00700538	0,0351
10111A00700539	0,0103
10111A00700545	0,0571
10111A00700547	0,0035
10111A00700548	0,0386
10111A00700549	0,1449
10111A00700550	0,1760
10111A00700551	0,1078
10111A00700552	0,2659
10111A00700555	0,0251
10111A00700557	0,0035
10111A00700558	0,1211
10111A00700559	0,0543
10111A00700581	0,0001



Ref. Catastral	Sup (ha)
10111A00700584	0,0035
10111A00700585	0,2611
10111A00700586	0,0768
10111A00700587	0,9855
10111A00700588	0,8985
10111A00700589	0,1408
10111A00700593	0,0137
10111A00700595	0,1017
10111A00700596	0,0257
10111A00700597	0,0150
10111A00700603	0,0288
10111A00700604	0,0229
10111A00700605	0,1007
10111A00700612	0,0963
10111A00700613	0,1917
10111A00700616	0,1282
10111A00700617	0,0897
10111A00700618	0,2566
10111A00700619	0,0004
10111A00700622	0,0604
10111A00700625	0,0003
10111A00700626	0,0178
10111A00700628	0,1123
10111A00700629	0,1941
10111A00700630	0,0711
10111A00700631	0,0769
10111A00700632	0,0264
10111A00700634	0,0157
10111A00700635	0,0002
10111A00700646	0,0174
10111A00700647	0,0503
10111A00700649	0,0167



Ref. Catastral	Sup (ha)
10111A00700651	0,0317
10111A00700652	0,0114
10111A00700653	0,0009
10111A00700657	0,0509
10111A00700658	0,0367
10111A00700671	0,0569
10111A00700674	0,5818
10111A00700675	0,0015
10111A00700676	0,0226
10111A00700677	0,0600
10111A00700678	0,0489
10111A00700679	0,0637
10111A00700680	0,0717
10111A00700682	0,0916
10111A00700683	0,0002
10111A00700684	0,0076
10111A00700685	0,2959
10111A00700696	0,0301
10111A00700701	0,0136
10111A00700702	0,0244
10111A00700704	0,0578
10111A00700709	0,0199
10111A00700710	0,0036
10111A00700711	0,0565
10111A00700712	0,1146
10111A00700722	0,0300
10111A00700723	0,0200
10111A00700725	0,0035
10111A00800006	0,1155
10111A00800007	0,0329
10111A00800008	0,0106
10111A00800009	0,0357



Ref. Catastral	Sup (ha)
10111A00800010	0,0034
10111A00800011	0,0161
10111A00800012	0,0049
10111A00800013	0,0031
10111A00800014	0,0186
10111A00800015	0,0082
10111A00800016	0,0058
10111A00800017	0,0116
10111A00800018	0,0250
10111A00800019	0,1209
10111A00800020	0,0098
10111A00800021	0,0098
10111A00800022	0,0320
10111A00800023	0,0053
10111A00800024	0,0502
10111A00800025	0,0294
10111A00800026	0,0006
10111A00800027	0,0024
10111A00800028	0,0129
10111A00800029	0,0223
10111A00800030	0,0155
10111A00800031	0,0272
10111A00800032	0,0608
10111A00800033	0,0676
10111A00800034	0,0243
10111A00800035	0,0375
10111A00800036	0,1380
10111A00800037	0,0240
10111A00800038	0,0261
10111A00800039	0,0772
10111A00800040	0,0878
10111A00800041	0,0743



Ref. Catastral	Sup (ha)
10111A00800042	0,0058
10111A00800043	0,0048
10111A00800044	0,0114
10111A00800045	0,0134
10111A00800046	0,0052
10111A00800047	0,0207
10111A00800048	0,0146
10111A00800049	0,0147
10111A00800050	0,0221
10111A00800051	0,0267
10111A00800052	0,0076
10111A00800054	0,0002
10111A00800055	0,0513
10111A00800058	0,0002
10111A00800060	0,0022
10111A00800061	0,0029
10111A00800086	0,0022
10111A00800087	0,0123
10111A00800088	0,0038
10111A00800097	0,0008
10111A00800098	0,0071
10111A00800099	0,0164
10111A00800101	0,2070
10111A00800102	0,0091
10111A00800121	0,0568
10111A00800122	0,0128
10111A00800123	0,0146
10111A00800124	0,0067
10111A00800125	0,0055
10111A00800126	0,0097
10111A00800127	0,0324
10111A00800128	0,0310



Ref. Catastral	Sup (ha)
10111A00800129	0,6369
10111A00800131	0,0045
10111A00800132	0,0075
10111A00800133	0,0185
10111A00800134	0,0349
10111A00800135	0,0116
10111A00800136	0,0171
10111A00800137	0,0150
10111A00800138	0,0047
10111A00800139	0,0047
10111A00800140	0,0006
10111A00800141	0,0047
10111A00800142	0,0046
10111A00800143	0,0113
10111A00800144	0,0126
10111A00800145	0,0062
10111A00800146	0,0062
10111A00800147	0,0081
10111A00800148	0,0199
10111A00800149	0,0135
10111A00800150	0,0217
10111A00800151	0,0225
10111A00800152	0,0223
10111A00800153	0,0091
10111A00800154	0,0027
10111A00800155	0,0032
10111A00800156	0,0058
10111A00800157	0,0063
10111A00800158	0,0070
10111A00800159	0,0520
10111A00800160	0,0510
10111A00800161	0,0125



Ref. Catastral	Sup (ha)
10111A00800162	0,0231
10111A00800163	0,0034
10111A00800164	0,0114
10111A00800165	0,0103
10111A00800182	0,0140
10111A00800183	0,0114
10111A00800184	0,0123
10111A00800185	0,0092
10111A00800187	0,0590
10111A00800188	0,0417
10111A00800189	0,1079
10111A00800190	0,0304
10111A00800191	0,0250
10111A00800192	0,0243
10111A00800193	0,0350
10111A00800194	0,0058
10111A00800195	0,0681
10111A00800196	0,0504
10111A00800197	0,0964
10111A00800198	0,0237
10111A00800199	0,0562
10111A00800200	0,0247
10111A00800201	0,1125
10111A00800202	0,0441
10111A00800203	0,0371
10111A00800204	0,0545
10111A00800205	0,0262
10111A00800206	0,0304
10111A00800207	0,0462
10111A00800209	0,1699
10111A00800210	0,0669
10111A00800211	0,0036



Ref. Catastral	Sup (ha)
10111A00800212	0,0054
10111A00800214	0,4331
10111A00800215	0,0570
10111A00800216	0,0552
10111A00800218	0,1552
10111A00800219	0,3080
10111A00800220	0,1263
10111A00800221	0,2202
10111A00800222	0,0918
10111A00800223	0,0942
10111A00800224	0,2211
10111A00800226	0,0443
10111A00800228	0,0210
10111A00800229	0,0214
10111A00800230	0,0698
10111A00800231	0,0300
10111A00800232	0,0295
10111A00800233	0,0271
10111A00800234	0,0269
10111A00800235	0,0279
10111A00800236	0,0153
10111A00800237	0,2163
10111A00800238	0,0163
10111A00800239	0,0040
10111A00800240	0,0059
10111A00800241	0,0037
10111A00800242	0,0051
10111A00800243	0,0054
10111A00800244	0,0209
10111A00800245	0,0150
10111A00800246	0,0154
10111A00800247	0,0346



Ref. Catastral	Sup (ha)
10111A00800248	0,0079
10111A00800249	0,0022
10111A00800250	0,0033
10111A00800251	0,0008
10111A00800252	0,0898
10111A00800253	0,0540
10111A00800255	0,0417
10111A00800256	0,0194
10111A00800257	0,0323
10111A00800258	0,0292
10111A00800259	0,0265
10111A00800261	0,0324
10111A00800262	0,0225
10111A00800263	0,0253
10111A00800264	0,0079
10111A00800265	0,0184
10111A00800266	0,0178
10111A00800267	0,0324
10111A00800268	0,0115
10111A00800269	0,0094
10111A00800270	0,0460
10111A00800271	0,0977
10111A00800272	0,0730
10111A00800273	0,2611
10111A00800274	0,0332
10111A00800275	0,0132
10111A00800276	0,0139
10111A00800277	0,3173
10111A00800278	0,0086
10111A00800279	0,0088
10111A00800280	0,0171
10111A00800281	0,0293



Ref. Catastral	Sup (ha)
10111A00800283	0,1124
10111A00800284	0,0837
10111A00800285	0,0001
10111A00800286	0,4399
10111A00800287	0,0717
10111A00800288	0,1017
10111A00800289	0,0788
10111A00800290	0,0480
10111A00800291	0,0223
10111A00800292	0,0112
10111A00800293	0,0258
10111A00800294	0,0298
10111A00800295	0,0237
10111A00800296	0,0386
10111A00800297	0,0404
10111A00800298	0,0203
10111A00800300	0,2054
10111A00800301	0,0363
10111A00800302	0,0534
10111A00800303	0,0659
10111A00800304	0,3050
10111A00800306	0,0294
10111A00800308	0,0242
10111A00800309	0,0107
10111A00800310	0,0184
10111A00800311	0,0068
10111A00800312	0,0416
10111A00800313	0,0159
10111A00800314	0,0047
10111A00800315	0,0262
10111A00800316	0,0231
10111A00800317	0,0855



Ref. Catastral	Sup (ha)
10111A00800318	0,0443
10111A00800319	0,0348
10111A00800320	0,0001
10111A00800321	0,0736
10111A00800322	0,0373
10111A00800324	0,0273
10111A00800325	0,0089
10111A00800326	0,0122
10111A00800327	0,1675
10111A00800328	0,0790
10111A00800331	0,1584
10111A00800332	0,4295
10111A00800333	0,2484
10111A00800334	0,2211
10111A00800335	0,1591
10111A00800336	0,1888
10111A00800337	0,0456
10111A00800338	0,1057
10111A00800339	0,0665
10111A00800340	0,2469
10111A00800341	0,0870
10111A00800343	0,0293
10111A00800344	0,1282
10111A00800345	0,0008
10111A00800346	0,0001
10111A00800347	0,1110
10111A00800349	0,1878
10111A00800350	0,0361
10111A00800351	0,3878
10111A00800352	0,1567
10111A00800353	0,0591
10111A00800355	0,8816



Ref. Catastral	Sup (ha)
10111A00800356	0,1738
10111A00800357	0,0168
10111A00800359	0,0376
10111A00800360	0,0170
10111A00800372	0,2369
10111A00800373	0,5849
10111A00800374	0,0118
10111A00800383	0,0126
10111A00800384	0,0295
10111A00800385	0,0951
10111A00800386	0,0961
10111A00800387	0,0613
10111A00800388	0,1011
10111A00800389	0,9416
10111A00800391	0,3759
10111A00800392	1,6070
10111A00800393	0,2685
10111A00800394	0,1048
10111A00800395	0,0494
10111A00800396	0,0296
10111A00800397	0,0053
10111A00800398	0,0500
10111A00800400	0,0748
10111A00800401	0,0647
10111A00800402	0,0080
10111A00800408	0,1126
10111A00800409	0,0209
10111A00800410	0,0026
10111A00800411	0,1118
10111A00800412	0,0755
10111A00800413	0,1180
10111A00800416	0,0231



Ref. Catastral	Sup (ha)
10111A00800417	0,0066
10111A00800418	0,0605
10111A00800420	0,0019
10111A00800422	0,0081
10111A00800423	0,0175
10111A00800424	0,0198
10111A00800425	0,0092
10111A00800426	0,0044
10111A00800427	0,0265
10111A00800428	0,0285
10111A00800429	0,0276
10111A00800430	0,0273
10111A00800431	0,0410
10111A00800432	0,0419
10111A00800434	0,0195
10111A00800436	0,0116
10111A00800437	0,0069
10111A00800438	0,0062
10111A00800439	0,0352
10111A00800440	0,0020
10111A00800441	0,0002
10111A00800447	0,0703
10111A00800448	0,0794
10111A00800449	0,3380
10111A00800477	0,0010
10111A00800478	0,1157
10111A00800491	0,0313
10111A00800493	0,0170
10111A00800496	0,0157
10111A00800497	0,0135
10111A00800498	0,0198
10111A00800500	0,0489



Ref. Catastral	Sup (ha)
10111A00800501	0,0435
10111A00800502	0,0572
10111A00800503	0,0293
10111A00800504	0,0202
10111A00800505	0,0367
10111A00800509	0,0279
10111A00800510	0,0127
10111A00800511	0,1877
10111A00800512	0,0552
10111A00800513	0,1582
10111A00800514	3,6515
10111A00800515	0,0984
10111A00800516	0,0536
10111A00800517	0,0605
10111A00800518	0,0737
10111A00800519	0,0799
10111A00800523	0,0073
10111A00800524	0,0849
10111A00800525	0,0628
10111A00800526	0,0103
10111A00800527	0,0081
10111A00800528	0,0245
10111A00800529	0,0807
10111A00800530	0,1575
10111A00800531	0,0500
10111A00800532	0,0236
10111A00800533	0,0610
10111A00800536	0,0055
10111A00800538	0,0023
10111A00800604	0,0250
10111A00800605	0,0437
10111A00800606	0,0134



Ref. Catastral	Sup (ha)
10111A00800607	0,0936
10111A00800608	0,0923
10111A00800609	0,0692
10111A00800610	0,0759
10111A00800611	0,0368
10111A00800612	0,0242
10111A00800613	0,0182
10111A00800614	0,1198
10111A00800615	0,0022
10111A00800620	0,0035
10111A00800623	0,0017
10111A00800624	0,0012
10111A00800627	0,0017
10111A00800628	0,0002
10111A00800664	0,0122
10111A00800665	0,0065
10111A00800669	0,0019
10111A00800673	0,0313
10111A00800713	0,0645
10111A00800715	0,0131
10111A00800716	0,0332
10111A00800717	0,0685
10111A00800718	0,0839
10111A00800719	0,3876
10111A00800720	0,0270
10111A00800721	0,0786
10111A00800722	0,0326
10111A00800723	0,0080
10111A00800725	0,3395
10111A00800729	0,0155
10111A00800733	0,0101
10111A00800735	0,0485



Ref. Catastral	Sup (ha)
10111A00800736	0,0506
10111A00800737	0,0696
10111A00900009	0,0186
10111A00900010	0,0026
10111A00900011	0,0539
10111A00900039	0,0019
10111A00900041	0,0308
10111A00900042	0,2251
10111A00900044	0,0001
10111A00900099	0,0023
10111A00900139	0,0001
10111A00900175	0,0130
10111A00900200	0,0045
10111A00900201	0,0687
10111A00900222	0,0023
10111A00900223	0,0688
10111A00900224	0,0527
10111A00900271	0,0008
10111A00900272	0,0748
10111A00900273	0,0168
10111A00900275	0,0607
10111A00900276	0,0098
10111A00900281	0,0108
10111A00900282	0,0019
10111A00900283	0,0007
10111A00900284	0,0171
10111A00900285	0,0519
10111A00900286	0,0025
10111A00900287	0,0516
10111A00900288	0,1207
10111A00900289	0,0009
10111A00900290	0,0014



Ref. Catastral	Sup (ha)
10111A00900291	0,0048
10111A00900293	0,0013
10111A00900294	0,0064
10111A00900295	0,0411
10111A00900296	0,0037
10111A00900297	0,0056
10111A00900298	0,0161
10111A00900299	0,0538
10111A00900300	0,0696
10111A00900301	0,0056
10111A00900341	0,0792
10111A00900347	0,0102
10111A00900349	0,0373
10111A00900362	0,0065
10111A00900475	0,0159
10111A00900476	0,0035
10111A00900478	0,0017
10111A00900479	0,0131
10111A00900480	0,0217
10111A00900481	0,0413
10111A00900482	0,0424
10111A00900483	0,1591
10111A00900484	0,0596
10111A00900485	0,0808
10111A00900486	0,0614
10111A00900487	0,0469
10111A00900488	0,0170
10111A00900489	0,0102
10111A00900490	0,0105
10111A00900491	0,0056
10111A00900492	0,0053
10111A00900493	0,0252



Ref. Catastral	Sup (ha)
10111A00900494	0,0171
10111A00900495	0,0342
10111A00900496	0,0408
10111A00900497	0,0692
10111A00900498	0,0480
10111A00900499	0,0762
10111A00900500	0,0212
10111A00900501	0,0263
10111A00900502	0,0115
10111A00900503	0,0062
10111A00900504	0,0014
10111A00900506	0,0553
10111A00900507	0,0448
10111A00900508	0,0147
10111A00900512	0,0089
10111A00900513	0,0137
10111A00900515	0,0180
10111A00900516	0,0020
10111A00900519	0,0359
10111A00900520	0,1201
10111A00900521	0,0858
10111A00900522	0,0999
10111A00900523	0,0430
10111A00900524	0,0371
10111A00900525	0,0360
10111A00900526	0,0621
10111A00900527	0,0624
10111A00900528	0,0908
10111A00900529	0,0485
10111A00900530	0,0380
10111A00900531	0,0377
10111A00900532	0,0475



Ref. Catastral	Sup (ha)
10111A00900533	0,1140
10111A00900535	0,3459
10111A00900537	1,0780
10111A00900539	0,8638
10111A00900540	0,4143
10111A00900543	0,2138
10111A00900544	0,1790
10111A00900545	0,3014
10111A00900546	0,1182
10111A00900547	0,1410
10111A00900548	0,2496
10111A00900549	0,2526
10111A00900550	0,0817
10111A00900561	0,0091
10111A00900630	0,1824
10111A00900631	0,0752
10111A00900632	0,0061
10111A00900633	0,0079
10111A00900750	0,0494
10111A00900751	0,0550
10111A00900752	0,0502
10111A00900754	0,0206
10111A00900755	0,0288
10111A00900773	0,0362
10111A00900774	0,0358
10111A00900798	0,0603
10111A00900800	0,0463
10111A00900820	0,0260
10111A00900829	0,1308
10111A00900830	0,0156
10111A00900838	0,0508
10111A00900839	0,0395



Ref. Catastral	Sup (ha)
10111A00900840	0,2346
10111A00900861	0,0073
10111A00900862	0,0248
10111A00900865	0,0042
10111A00900866	0,0011
10111A00900869	0,0042
10111A00900870	0,0220
10111A00900879	0,0078
10111A00900880	0,0255
10111A00900881	0,0103
10111A00900882	0,0425
10111A00900883	0,0348
10111A00900884	0,1021
10111A00900885	0,0169
10111A00900886	0,0595
10111A00900921	0,1001
10111A00309002	0,0051
10111A00309006	0,0130
10111A00309007	0,1011
10111A00309008	0,0133
10111A00309010	0,1025
10111A00309018	0,0367
10111A00309019	0,0490
10111A00409002	0,0070
10111A00409003	0,0370
10111A00409004	0,0038
10111A00409005	0,0009
10111A00409006	0,0297
10111A00409007	0,0517
10111A00409010	0,0150
10111A00409011	0,0095
10111A00509001	0,0013



Ref. Catastral	Sup (ha)
10111A00509004	0,0501
10111A00509006	0,0297
10111A00509009	0,0004
10111A00509012	0,0828
10111A00609001	0,0004
10111A00609002	0,1569
10111A00609004	0,0928
10111A00609005	0,0629
10111A00609007	0,0186
10111A00609011	0,0026
10111A00609015	0,3695
10111A00609018	0,0257
10111A00609019	0,0009
10111A00709002	0,0012
10111A00709006	0,0147
10111A00709007	0,0818
10111A00709009	0,0313
10111A00709012	0,0710
10111A00809005	0,0131
10111A00809006	0,0705
10111A00809007	0,0127
10111A00809010	0,0749
10111A00909002	0,0287
10111A00909003	0,0290
10111A00909006	0,0003
10111A00909007	0,0642
10111A00909011	0,0015
10111A00300254	0,0278
10111A00300255	0,0211
10111A00300256	0,0269
10111A00300257	0,0467
10111A00300258	0,0570



Ref. Catastral	Sup (ha)
10111A00300261	0,0353
10111A00300262	0,0265
10111A00300263	0,0195
10111A00300264	0,0079
10111A00300265	0,0425
10111A00300266	0,0125
10111A00300267	0,0157
10111A00300268	0,0266
10111A00300269	0,0402
10111A00300270	0,0105
10111A00300271	0,0367
10111A00300272	0,0322
10111A00300273	0,0511
10111A00300274	0,0166
10111A00300275	0,1011
10111A00300276	0,0039
10111A00300277	0,0487
10111A00300278	0,2460
10111A00300279	0,0525
10111A00300280	0,0798
10111A00300281	0,0523
10111A00300282	0,1278
10111A00300283	0,2436
10111A00300284	0,3864
10111A00300285	1,1510
10111A00300286	0,3723
10111A00300287	0,4088
10111A00300288	0,3089
10111A00300289	0,0016
10111A00300290	0,3786
10111A00300291	0,0422
10111A00300292	0,0025



Ref. Catastral	Sup (ha)
10111A00300293	0,0040
10111A00300294	0,1197
10111A00300295	0,1655
10111A00300296	0,0738
10111A00300297	0,0213
10111A00300298	0,0020
10111A00300299	0,0030
10111A00300300	0,0012
10111A00300301	0,0003
10111A00300302	0,1480
10111A00300303	0,2274
10111A00300304	0,0534
10111A00300305	0,0954
10111A00300306	0,0521
10111A00300307	0,0566
10111A00300308	0,0354
10111A00300309	0,2205
10111A00300310	0,2525
10111A00300311	0,1306
10111A00300312	0,0310
10111A00300313	0,0456
10111A00300314	0,0187
10111A00300315	0,0002
10111A00300316	0,0004
10111A00300317	0,0002
10111A00300318	0,0097
10111A00300319	0,0200
10111A00300320	0,0321
10111A00300321	0,0148
10111A00300324	0,0401
10111A00300325	0,0190
10111A00300326	0,0582



Ref. Catastral	Sup (ha)
10111A00300327	0,0061
10111A00300329	0,1809
10111A00300331	0,3049
10111A00300332	0,0510
10111A00300333	0,0613
10111A00300334	0,0127
10111A00300335	0,4717
10111A00300336	0,6237
10111A00300337	0,0426
10111A00300338	0,0433
10111A00300339	0,2395
10111A00300340	0,1589
10111A00300341	0,1451
10111A00300342	0,0537
10111A00300343	0,0424
10111A00300344	0,0296
10111A00300345	0,0165
10111A00300346	0,0113
10111A00300347	0,0252
10111A00300348	0,0221
10111A00300349	0,0352
10111A00300350	0,0154
10111A00300351	0,0069
10111A00300352	0,0065
10111A00300353	0,0108
10111A00300354	0,2700
10111A00300355	0,0006
10111A00300356	0,0022
10111A00300357	0,0105
10111A00300358	0,0005
10111A00300360	0,0220
10111A00300361	0,0130



Ref. Catastral	Sup (ha)
10111A00300362	0,0160
10111A00300364	0,0033
10111A00300365	0,0027
10111A00300367	0,0122
10111A00300368	0,0118
10111A00300369	0,0596
10111A00300371	0,0291
10111A00300372	0,0310
10111A00300373	0,0197
10111A00300395	0,0213
10111A00300398	0,0116
10111A00300402	0,0860
10111A00300407	0,0052
10111A00300408	0,0142
10111A00300409	0,0131
10111A00300410	0,0508
10111A00300411	0,0245
10111A00300412	0,0286
10111A00300413	0,0107
10111A00300414	0,1081
10111A00300415	0,0506
10111A00300416	0,0180
10111A00300419	0,0001
10111A00300421	0,0072
10111A00300422	0,0045
10111A00300423	0,0060
10111A00300424	0,0760
10111A00300425	0,0141
10111A00300427	0,0122
10111A00300428	0,0027
10111A00300430	0,0417
10111A00300435	0,0142



Ref. Catastral	Sup (ha)
10111A00300452	0,0209
10111A00300470	0,0003
10111A00300471	0,0194
10111A00300478	0,0390
10111A00300479	0,0161
10111A00300495	0,0750
10111A00300496	0,0335
10111A00400338	0,0886
10111A00400667	0,0013
10111A00400668	0,0430
10111A00400669	0,0677
10111A00400670	0,0759
10111A00400671	0,0913
10111A00400672	0,0059
10111A00400673	0,0194
10111A00400674	0,1675
10111A00400675	0,0547
10111A00400676	0,0145
10111A00400677	0,1094
10111A00400678	0,0625
10111A00400679	0,0624
10111A00400680	0,0587
10111A00400681	0,0907
10111A00400682	0,0144
10111A00400684	0,0308
10111A00400685	0,1293
10111A00400686	0,2198
10111A00400687	0,1089
10111A00400689	0,0978
10111A00400690	0,0235
10111A00400691	0,0183
10111A00400693	0,1284



Ref. Catastral	Sup (ha)
10111A00400694	0,0886
10111A00400695	0,1021
10111A00400696	0,0590
10111A00400697	0,1008
10111A00400698	0,0149
10111A00400699	0,0080
10111A00400700	0,0101
10111A00400706	0,0007
10111A00400707	0,0029
10111A00400715	0,0059
10111A00400736	0,0012
10111A00400738	0,0416
10111A00400739	0,0014
10111A00400771	0,0001
10111A00400773	0,0004
10111A00400775	0,0012
10111A00400776	0,0016
10111A00400780	0,0004
10111A00400781	0,0346
10111A00400782	0,0521
10111A00400783	0,0847
10111A00400785	0,1389
10111A00400786	0,1671
10111A00400787	0,1106
10111A00400788	0,0763
10111A00400789	0,1480
10111A00400826	0,0860
10111A00500064	0,1027
10111A00500065	0,0582
10111A00500066	0,0241
10111A00500068	0,0005
10111A00500069	0,0048



Ref. Catastral	Sup (ha)
10111A00500071	0,0242
10111A00500072	0,0323
10111A00500073	0,0138
10111A00500074	0,0082
10111A00500075	0,1227
10111A00500076	0,0625
10111A00500077	0,0090
10111A00500078	0,0274
10111A00500079	0,0234
10111A00500080	0,0254
10111A00500085	0,0015
10111A00500087	0,0208
10111A00500089	0,0016
10111A00500090	0,0065
10111A00500091	0,0503
10111A00500453	0,0100
10111A00600001	0,1349
10111A00700001	0,0095
10111A00700002	0,0114
10111A00700003	0,0133
10111A00700004	0,0134
10111A00700005	0,0117
10111A00700006	0,0100
10111A00700007	0,0145
10111A00700008	0,0157
10111A00700009	0,0159
10111A00700010	0,0235
10111A00700011	0,0134
10111A00700012	0,0111
10111A00700013	0,0105
10111A00700014	0,3037
10111A00700015	0,0369



Ref. Catastral	Sup (ha)
10111A00700016	0,2546
10111A00700017	0,0640
10111A00700018	0,0453
10111A00700019	0,0398
10111A00700020	0,0590
10111A00700021	0,0363
10111A00700022	0,0495
10111A00700023	0,0643
10111A00700049	0,0232
10111A00700052	0,1777
10111A00700062	0,0050
10111A00700063	0,0012
10111A00700071	0,0535
10111A00700073	0,0131
10111A00700074	0,1118
10111A00700077	0,3194
10111A00700079	0,0819
10111A00700080	0,0025
10111A00700081	0,0217
10111A00700084	0,0105
10111A00700085	0,1130
10111A00700086	0,0034
10111A00700094	0,0088
10111A00700181	0,1050
10111A00700188	0,3674
10111A00700189	0,0001
10111A00700194	0,2330
10111A00700195	0,0163
10111A00700196	0,0125
10111A00700198	0,0061
10111A00700199	0,2015
10111A00700200	0,0386



Ref. Catastral	Sup (ha)
10111A00700201	0,0062
10111A00700202	0,0008
10111A00700203	0,0854
10111A00700204	0,0014
10111A00700217	0,0395
10111A00700218	0,0023
10111A00700219	0,0006
10111A00700229	0,0186
10111A00700240	0,3115
10111A00700241	0,2339
10111A00700269	0,0006
10111A00700270	0,0049
10111A00700272	0,0098
10111A00700273	0,0213
10111A00700274	0,0612
10111A00700275	0,3130
10111A00700276	0,0616
10111A00700277	0,0529
10111A00700278	0,0435
10111A00700279	0,9523
10111A00700280	0,0569
10111A00700281	0,0579
10111A00700283	0,0018
10111A00700285	0,0208
10111A00700286	0,0480
10111A00700287	0,0287
10111A00700288	0,0075
10111A00700291	0,0234
10111A00700292	0,0246
10111A00700294	0,0036
10111A00700295	0,0455
10111A00700296	0,0265



Ref. Catastral	Sup (ha)
10111A00700298	0,0130
10111A00700299	0,0159
10111A00700300	0,0139
10111A00700313	0,0394
10111A00700314	0,0347
10111A00700315	0,1107
10111A00700327	0,0630
10111A00700332	0,1048
10111A00700333	0,2388
10111A00700334	0,0649
10111A00700335	0,0071
10111A00700336	0,0590
10111A00700337	0,6315
10111A00700338	1,1719
10111A00700339	0,2323
10111A00700340	0,0381
10111A00700341	0,0180
10111A00700342	0,0154
10111A00700343	0,0082
10111A00700344	0,0063
10111A00700345	0,1372
10111A00700346	0,0819
10111A00700347	0,6139
10111A00700348	0,0478
10111A00700349	0,0935
10111A00700350	0,0616
10111A00700351	0,0317
10111A00700352	0,2740
10111A00700353	0,0791
10111A00700362	0,4902
10111A00700697	0,1887
10111A00700700	0,1520



Ref. Catastral	Sup (ha)
10111A00700708	0,1318
10111A00700716	0,1372
10111A00700717	0,0013
10111A00700720	0,0086
10111A00800363	0,0264
10111A00800364	0,0478
10111A00800365	0,4782
10111A00800366	0,2808
10111A00800367	0,3425
10111A00800368	0,3626
10111A00800369	0,3641
10111A00800370	0,2528
10111A00800371	0,2746
10111A00800390	0,5258
10111A00800460	0,0059
10111A00800461	0,0023
10111A00800463	0,0191
10111A00800465	0,0021
10111A00800466	0,0044
10111A00800467	0,0135
10111A00800468	0,0184
10111A00800471	0,0066
10111A00800727	0,0010
10111A00309011	0,0390
10111A00309013	0,0403
10111A00309017	0,0401
10111A00709003	0,1498
10111A00709008	0,1220

**2. Término de Nuñomoral.****a. Mezcla de frondosa y Pino.**

Ref. catastral	Sup. (ha)
10138A00301069	0,0985
10138A00301074	0,1857
10138A00301075	0,7188
10138A00301076	0,3096
10138A00301077	0,0038
10138A00301303	0,0053
10138A00301680	0,1282
10138A00301681	0,1949
10138A00301682	0,2962
10138A00301683	0,3037
10138A00301684	0,2035
10138A00309008	0,3155
10138A00500002	0,1459

b. Pinar.

Ref. Catastral	Sup. (ha)
10138A00301065	0,2077
10138A00301069	1,7307
10138A00301070	0,6548
10138A00301071	0,4605
10138A00301072	0,1779
10138A00301073	0,4053
10138A00301074	0,6922
10138A00301075	0,1940
10138A00301076	0,0740
10138A00301077	1,3754
10138A00301078	0,3105
10138A00301079	0,5035
10138A00301302	0,0298
10138A00301303	0,0168



Ref. Catastral	Sup. (ha)
10138A00301307	0,2265
10138A00301308	0,1743
10138A00301309	0,1743
10138A00301310	0,2210
10138A00301311	0,2033
10138A00301312	0,7646
10138A00301314	0,0974
10138A00301315	0,1852
10138A00301316	0,0155
10138A00301319	0,0298
10138A00301320	0,0298
10138A00301679	0,0660
10138A00301680	0,0725
10138A00301681	0,0220
10138A00500002	0,2444
10138A00502004	0,1748
10138A00502005	0,1556
10138A00309002	0,2872
10138A00309008	0,3658