



[S U M A R I O]

I

DISPOSICIONES GENERALES

Consejería de Agricultura, Ganadería y Desarrollo Sostenible

Ganadería. Ayudas. Decreto 260/2023, de 3 de octubre, por el que se establecen las bases reguladoras de las ayudas para el establecimiento y mantenimiento de los programas de cría de razas ganaderas autóctonas españolas en la Comunidad Autónoma de Extremadura y se convocan las ayudas para el ejercicio 2023. **54544**

Ganadería. Ayudas. Extracto de la convocatoria incorporada al Decreto 260/2023, de 3 de octubre, por el que se establecen las bases reguladoras de las ayudas para el establecimiento y mantenimiento de los programas de cría de razas ganaderas autóctonas españolas en la Comunidad Autónoma de Extremadura y se convocan las ayudas para el ejercicio 2023..... **54582**

**II****AUTORIDADES Y PERSONAL****1. NOMBRAMIENTOS, SITUACIONES E INCIDENCIAS****Consejería de Agricultura, Ganadería y Desarrollo Sostenible**

Delegación de competencias. Resolución de 19 de octubre de 2023, de la Consejera, por la que se delegan en la persona titular de la Secretaría General de la Consejería de Infraestructuras, Transporte y Vivienda, competencias en materia expropiatoria. **54585**

III**OTRAS RESOLUCIONES****Consejería de Presidencia, Interior y Diálogo Social**

Convenios. Resolución de 18 de octubre de 2023, de la Secretaría General, por la que se da publicidad al Convenio para el desarrollo de programas formativos de Formación Profesional Dual en el sistema educativo entre la Consejería de Educación, Ciencia y Formación Profesional y Estación de Autobuses de Fuente de Cantos, SC, para el ciclo formativo de Grado Medio en Cocina y Gastronomía del IES Alba Plata de Fuente de Cantos. **54587**

Convenios. Resolución de 18 de octubre de 2023, de la Secretaría General, por la que se da publicidad al Convenio para el desarrollo de programas formativos de Formación Profesional Dual en el sistema educativo entre la Consejería de Educación, Ciencia y Formación Profesional y Gatamusa, S. Coop. Especial, para el ciclo formativo de Grado Superior en Realización de Proyectos de Audiovisuales y Espectáculos del IES Extremadura de Mérida. **54595**

Convenios. Resolución de 18 de octubre de 2023, de la Secretaría General, por la que se da publicidad al Convenio para el desarrollo de programas formativos de Formación Profesional Dual en el sistema educativo entre la Consejería de Educación, Ciencia y Formación Profesional y Komoloc, CB, para el ciclo formativo de Grado Medio en Cocina y Gastronomía del IES Hostelería y Turismo de Orellana la Vieja. **54603**

Convenios. Resolución de 18 de octubre de 2023, de la Secretaría General, por la que se da publicidad al Convenio para el desarrollo de programas formativos de Formación Profesional Dual en el sistema educativo entre la Consejería de Educación, Ciencia y Formación Profesional y la Mancomunidad de Municipios de Sierra de Gata, para el ciclo formativo de Grado Superior en Administración y Finanzas del IES Jálama de Moraleja. **54611**



Convenios. Resolución de 18 de octubre de 2023, de la Secretaría General, por la que se da publicidad al Convenio para el desarrollo de programas formativos de Formación Profesional Dual en el sistema educativo entre la Consejería de Educación, Ciencia y Formación Profesional y Fundación Hospital y Santa Casa de Misericordia, para el ciclo formativo de Grado Superior en Administración y Finanzas del IES Puente Ajuda de Olivenza. **54619**

Consejería de Hacienda y Administración Pública

Recurso. Emplazamiento. Resolución de 20 de octubre de 2023, de la Secretaría General, por la que se acuerda el emplazamiento a los posibles interesados en el recurso contencioso-administrativo tramitado por el procedimiento ordinario n.º 508/2023, ante la Sala de lo Contencioso-administrativo del Tribunal Superior de Justicia de Extremadura. **54627**

Consejería de Agricultura, Ganadería y Desarrollo Sostenible

Impacto ambiental. Resolución de 16 de octubre de 2023, de la Dirección General de Sostenibilidad, sobre la modificación del proyecto de "Planta de producción de diamantes sintéticos", cuya promotora es Diamond Foundry Europe, SL. Expte.: IA22/1266. **54628**

Consejería de Educación, Ciencia y Formación Profesional

Autos. Ejecución. Resolución de 16 de octubre de 2023, de la Dirección General de Personal Docente, por la que se dispone la ejecución del Auto 296/2023, de 3/10/2023, dictado por el Juzgado de lo Contencioso-administrativo n.º 1 de Mérida en el procedimiento de extensión de efectos de sentencia tributaria y de personal 515/2021 PA 107/2019. **54634**

Autos. Ejecución. Resolución de 16 de octubre de 2023, de la Dirección General de Personal Docente, por la que se dispone la ejecución del Auto 293/2023, de 3/10/2023, dictado por el Juzgado de lo Contencioso-administrativo n.º 1 de Mérida en el procedimiento de extensión de efectos de sentencia tributaria y de personal 499/2021 PA 107/2019. **54636**

Autos. Ejecución. Resolución de 16 de octubre de 2023, de la Dirección General de Personal Docente, por la que se dispone la ejecución del Auto 283/2023, de 3/10/2023, dictado por el Juzgado de lo Contencioso-administrativo n.º 1 de Mérida en el procedimiento de extensión de efectos de sentencia tributaria y de personal 459/2021 PA 107/2019. **54638**

Autos. Ejecución. Resolución de 16 de octubre de 2023, de la Dirección General de Personal Docente, por la que se dispone la ejecución del Auto 289/2023, de 3/10/2023, dictado por el Juzgado de lo Contencioso-administrativo n.º 1 de Mérida en el procedimiento de extensión de efectos de sentencia tributaria y de personal 485/2021 PA 107/2019. **54640**



Autos. Ejecución. Resolución de 16 de octubre de 2023, de la Dirección General de Personal Docente, por la que se dispone la ejecución del Auto 284/2023, de 3/10/2023, dictado por el Juzgado de lo Contencioso-administrativo n.º 1 de Mérida en el procedimiento de extensión de efectos de sentencia tributaria y de personal 465/2021 PA 107/2019..... **54642**

Autos. Ejecución. Resolución de 16 de octubre de 2023, de la Dirección General de Personal Docente, por la que se dispone la ejecución del Auto 292/2023, de 3/10/2023, dictado por el Juzgado de lo Contencioso-administrativo n.º 1 de Mérida en el procedimiento de extensión de efectos de sentencia tributaria y de personal 497/2021 PA 107/2019..... **54644**

Sentencias. Ejecución. Resolución de 17 de octubre de 2023, de la Dirección General de Personal Docente, por la que se dispone la ejecución de la sentencia n.º 59/2023, de 21 de febrero, dictada por el Juzgado Contencioso-administrativo n.º 1 de Mérida en el procedimiento abreviado n.º 1760/2021..... **54646**

Consejería de Infraestructuras, Transporte y Vivienda

Planeamiento. Resolución de 27 de septiembre de 2023, del Consejero, por la que se acuerda la redacción del Plan Territorial de La Siberia. **54648**

Normas subsidiarias. Acuerdo de 30 de marzo de 2023, de la Comisión de Urbanismo y Ordenación del Territorio de Extremadura, de aprobación definitiva de la modificación puntual n.º 9 de las Normas Subsidiarias de Planeamiento Municipal de Esparragalejo, para regularizar la edificación situada en la calle Rambla de la Ermita, n.º 19, delimitando la actuación aislada AA-1. También se establecen unas nuevas condiciones edificatorias aplicables a dicho ámbito... **54650**

Consejería de Gestión Forestal y Mundo Rural

Actividades taurinas. Subvenciones. Resolución de 23 de octubre de 2023, de la Secretaría General, por la que se acuerda ampliar el plazo de justificación de la convocatoria de subvenciones dirigidas al apoyo y fomento de la cultura taurina en la Comunidad Autónoma de Extremadura, durante el ejercicio 2023..... **54668**

Servicio Extremeño de Salud

Recurso. Emplazamiento. Resolución de 19 de octubre de 2023, de la Dirección General de Recursos Humanos, por la que se acuerda la remisión del expediente administrativo correspondiente al recurso contencioso-administrativo tramitado por el procedimiento abreviado n.º 130/2023, interpuesto ante el Juzgado de lo Contencioso-administrativo n.º 1 de Mérida, y se emplaza a los posibles interesados en el mismo. **54671**



Servicio Extremeño Público de Empleo

Fomento del empleo. Subvenciones. Resolución de 17 de octubre de 2023, de la Dirección Gerencia, por la que se da publicidad a las subvenciones concedidas para el fomento de la contratación indefinida en la Comunidad Autónoma de Extremadura, al amparo de la Orden de 4 de marzo de 2021, durante el ejercicio 2022. **54672**

Fomento del empleo. Subvenciones. Resolución de 17 de octubre de 2023, de la Dirección Gerencia, por la que se da publicidad a las subvenciones concedidas para el fomento del empleo de las personas en situación de exclusión social a través de empresas de inserción de la Comunidad Autónoma de Extremadura durante el ejercicio 2022. **54804**

V**ANUNCIOS**

Ayuntamiento de Aldeanueva del Camino

Urbanismo. Anuncio de 25 de septiembre de 2023 sobre Proyecto de Reparcelación, que afecta a la Unidad Sector I-6 del Parque Empresarial "Romanillos". **54807**

Ayuntamiento de Herrera del Duque

Información pública. Anuncio de 29 de septiembre de 2023 sobre aprobación inicial de la modificación n.º 6 del Plan General de Ordenación Urbana. **54808**

Ayuntamiento de Sierra de Fuentes

Normas subsidiarias. Edicto de 16 de octubre de 2023 sobre aprobación definitiva de la modificación n.º 9 de las Normas Subsidiarias. **54809**

Fundación Centro de Cirugía de Mínima Invasión Jesús Usón

Procesos selectivos. Anuncio de 17 de octubre de 2023 por el que se da publicidad a la convocatoria para la contratación de un puesto de trabajo. **54810**

**I****DISPOSICIONES GENERALES****CONSEJERÍA DE AGRICULTURA, GANADERÍA Y DESARROLLO SOSTENIBLE**

DECRETO 260/2023, de 3 de octubre, por el que se establecen las bases reguladoras de las ayudas para el establecimiento y mantenimiento de los programas de cría de razas ganaderas autóctonas españolas en la Comunidad Autónoma de Extremadura y se convocan las ayudas para el ejercicio 2023.
(2023040348)

De conformidad con el Reglamento (UE) 2021/2115 del Parlamento Europeo y del Consejo, de 2 de diciembre de 2021, por el que se establecen normas en relación con la ayuda a los planes estratégicos que deben elaborar los Estados miembros en el marco de la política agrícola común (planes estratégicos de la PAC), financiada con cargo al Fondo Europeo Agrícola de Garantía (FEAGA) y al Fondo Europeo Agrícola de Desarrollo Rural (FEADER), y por el que se derogan los Reglamentos (UE) n.º 1305/2013 y (UE) n.º 1307/2013, el presente decreto tiene por objeto establecer las normas reguladoras y el procedimiento a seguir en la tramitación y resolución de concesión y pago de ayudas en virtud de las intervenciones establecidas en el Plan Estratégico de la PAC 2023-2027 en relación con las zonas con limitaciones naturales u otras limitaciones específicas (artículo 71 del referido Reglamento (UE) 2021/2115) en la Comunidad Autónoma de Extremadura.

En este reglamento, se especifica con más detalle los objetivos de la Unión que deben alcanzarse por medio de la PAC y define los tipos de intervención, dejando a los Estados miembros flexibilidad para configurar las intervenciones que deben prever sus planes estratégicos de la PAC para el periodo 2023-2027. Con respecto a la ayuda del FEADER, el citado reglamento establece que tendrá por objeto seguir mejorando el desarrollo sostenible de la agricultura, los alimentos y las zonas rurales, además de contribuir a una serie de objetivos generales en los planos económico, medioambiental y social, que facilitarán la ejecución de la Agenda 2030 para el Desarrollo Sostenible. Para la consecución de los objetivos de la PAC, entre otras medidas, se prevén ayudas financiadas a través del Feader para inversiones.

El Plan estratégico de la PAC 2023-2027 (en adelante, PEPAC), de España para la ayuda de la Unión financiada por el Fondo Europeo Agrícola de Garantía y el Fondo Europeo Agrícola de Desarrollo Rural, aprobado por Decisión de Ejecución de la Comisión de 31 de agosto de 2022, define y recoge los elementos comunes y armoniza las condiciones de aplicación de determinadas medidas.

En lo que se refiera a las intervenciones para la conservación de recursos genéticos, el PEPAC prevé ayudas para actividades de conservación de recursos genéticos, dentro de la intervención



6505.2, cuyo objeto principal es el apoyo a la conservación y al uso y desarrollo sostenible de los recursos genéticos agrícolas y/o ganaderos y forestales mediante proyectos encaminados para la caracterización, conservación, utilización y/o difusión de los recursos fitogenéticos y zoogenéticos de interés, así como el fomento de esos recursos, de modo que esta intervención contribuye al Objetivo específico 6 "Contribuir a la protección de la biodiversidad, potenciar los servicios ecosistémicos y conservar los hábitats y los paisajes".

Dentro de esta intervención se encuentran las Actuaciones de conservación y mejora del patrimonio genético de las razas ganaderas promovidas por las Asociaciones ganaderas de razas autóctonas.

Esta actuación está orientada a la realización de actuaciones de conservación y mejora del patrimonio genético de las razas ganaderas (locales autóctonas), así como el fomento, promoción y difusión de las mismas, ya que supone una medida de gran importancia en lo que respecta a la sostenibilidad ambiental, social y económica del medio rural, dado que el mantenimiento de dicha biodiversidad ganadera contribuye a la conservación de espacios naturales y el mantenimiento de prácticas tradicionales.

Para financiar estas actuaciones, se tendrá en cuenta el Real Decreto 45/2019, de 8 de febrero, por el que se establecen las normas zootécnicas aplicables a los animales reproductores de raza pura, porcinos reproductores híbridos y su material reproductivo, se actualiza el Programa nacional de conservación, mejora y fomento de las razas ganaderas y se modifican los Reales Decretos 558/2001, de 25 de mayo; 1316/1992, de 30 de octubre; 1438/1992, de 27 de noviembre; y 1625/2011, de 14 de noviembre, y las modificaciones que se incluyen en el Real Decreto 527/2023, de 20 de junio, que modifica el anexo I del Real Decreto 45/2019, de 8 de febrero, para actualizar el Catálogo Oficial de Razas de Ganado de España, y el anexo II, de codificación de razas, del Real Decreto 429/2022, de 7 de junio.

Esta intervención se fundamenta en dos tipos de operaciones diferenciadas, siendo una de ellas la encaminada a la conservación, caracterización, recopilación y uso de los recursos genéticos en ganadería mediante la participación de asociaciones, organismos, entidades, etc., derivadas de los correspondientes programas de cría oficialmente aprobados para las citadas asociaciones, que integran actuaciones de gestión de los libros genealógicos y los programas de mejora.

Por todo ello, y teniendo en cuenta la importancia que las razas autóctonas tienen en el ámbito de nuestra Comunidad Autónoma, se hace necesario continuar con el apoyo a las actuaciones de conservación y mejora del patrimonio genético de las razas ganaderas (locales autóctonas) dentro de los Programas de cría, así como el fomento, promoción y difusión de las mismas, de aquéllas razas puras autóctonas que sean de principal implantación en Extremadura, siendo necesario establecer las actuaciones que permitan un desarrollo sostenible de los animales criados en pureza y su utilización racional.



En estas bases reguladoras se han aplicado las previsiones del apartado 3 del artículo 14 de la Ley 39/2015, de 1 octubre, del Procedimiento Administrativo Común de las Administraciones Públicas, estableciéndose los medios electrónicos para la presentación de las solicitudes de uso obligatorio para todas las entidades interesadas.

Para la elaboración de estas bases reguladoras se han tenido en cuenta las disposiciones de la Ley 8/2011, 23 de marzo, de Igualdad entre Mujeres y Hombres y contra la Violencia de Género en Extremadura y de la Ley Orgánica 3/2007, de 22 de marzo, para la igualdad efectiva de mujeres y hombres.

Por otra parte, el apartado 1 del artículo 24 del Decreto-ley 3/2021, de 3 de marzo, de medidas urgentes para la modernización de la Administración Pública y para la ejecución del Plan de Recuperación, Transformación y Resiliencia, faculta para tramitar bases reguladoras junto a la primera convocatoria cuando las ayudas se sufraguen con Fondos Europeo por lo que en base a ello, se incorpora la convocatoria correspondiente al ejercicio de 2023 en la disposición adicional única.

Este decreto es necesario para regular todos los nuevos aspectos de estas ayudas, responde proporcionalmente a las exigencias de la normativa intentando reducir las cargas administrativas y racionalizar el procedimiento de forma coherente. Viene justificado por el ejercicio de las competencias autonómicas y por la necesidad de establecer bases reguladoras autonómicas. Pretende clarificar y concretar el procedimiento de concesión de la ayuda y establece en su disposición adicional única la primera convocatoria, logrando con ello acortar plazos. Responde por ello a los principios de buena regulación del artículo 129 de la Ley 39/2015, de 1 de octubre, del Procedimiento Administrativo Común de las Administraciones Públicas. El principio de necesidad puesto que la norma resulta el instrumento más indicado para los intereses que se persiguen, y el principio de proporcionalidad ya que contiene la regulación imprescindible para atender a las necesidades que se pretenden cubrir. Por lo demás, la norma es coherente con el principio de eficacia, en tanto que la norma asegura la máxima eficacia de sus postulados con los menores costes posibles inherentes a su aplicación, de modo que se logren los objetivos de interés general a que atiende la subvención a través de un instrumento jurídico apropiado conforme el artículo 22.1 de la Ley General de Subvenciones. En aplicación del principio de eficiencia, se limitan al mínimo imprescindible las cargas administrativas. Respecto del principio de seguridad jurídica, es coherente con el resto del ordenamiento jurídico nacional, autonómico y de la Unión Europea, y, en particular, con la legislación de subvenciones públicas, respecto al principio de transparencia se cumple por la participación que se ha ofrecido a los potenciales beneficiarios en la elaboración de la norma.

Resulta necesario dejar sin efecto el Decreto 48/2022, de 10 de mayo, por el que se establecen las bases reguladoras de las ayudas para el establecimiento y mantenimiento de los



programas de cría de razas ganaderas autóctonas españolas, en la Comunidad Autónoma de Extremadura y se convocan las ayudas para el ejercicio 2022 (DOE n.º 116, de 17 de junio), que actualmente contiene las bases reguladoras de estas ayudas, tras haberse aprobado el Reglamento (UE) 2021/2115 del Parlamento Europeo y del Consejo, de 2 de diciembre de 2021 y el nuevo PEPAC para el periodo 2023-2027.

En virtud de lo expuesto, de acuerdo con la Ley 38/2003, de 17 de noviembre, General de Subvenciones y el Real Decreto 887/2006, de 21 de julio, por el que se aprueba el Reglamento de la Ley 38/2003, así como la Ley 6/2011, de 23 de marzo, de Subvenciones de la Comunidad Autónoma de Extremadura, y la Ley 1/2002, de 28 de febrero, del Gobierno y de la Administración de la Comunidad Autónoma de Extremadura, y en uso de las atribuciones conferidas en materia de agricultura por el artículo 9.1.12 del Estatuto de Autonomía de Extremadura y las competencias que en materia de agricultura y ganadería se le atribuyen a la Consejería de Agricultura, Ganadería y Desarrollo Sostenible, mediante Decreto de la Presidenta 16/2023, de 20 de julio, por el que se modifican la denominación y las competencias de las Consejerías que conforman la Administración de la Comunidad Autónoma de Extremadura y Decreto 77/2023, de 21 de julio, por el que se establece la estructura orgánica básica de la Administración de la Comunidad Autónoma de Extremadura, a propuesta de la Consejera de Agricultura, Ganadería y Desarrollo Sostenible y previa deliberación del Consejo de Gobierno en su sesión del día 3 de octubre de 2023,

DISPONGO:

Artículo 1. Objeto y ámbito de aplicación.

1. El presente decreto tiene como objeto establecer, en el ámbito de la Comunidad Autónoma de Extremadura, las bases reguladoras de ayudas, en régimen de concurrencia competitiva y convocatoria periódica, destinadas a asociaciones de criadoras y criadores de ganado que hayan sido reconocidas para aplicar un programa de cría aprobado por la autoridad competente y otras asociaciones de ámbito autonómico reconocidas por la autoridad competente colaboradoras en la realización de las actividades recogidas en el programa de difusión de dichas razas, dentro de las actuaciones incluidas en el Plan Estratégico de la Política Agraria Comunitaria de España 2023-2027, Intervención "6505.2, Actividades de conservación de recursos genéticos NO SIGC", cofinanciadas a través el Fondo Europeo Agrícola de Desarrollo Rural (FEADER) en un 75%.

Asimismo, mediante la disposición adicional única se establece la convocatoria de estas ayudas para el ejercicio 2023.

Deberán cumplir igualmente los requisitos del Real Decreto 45/2019, de 8 de febrero, por el que se establecen las normas zootécnicas aplicables a los animales reproductores de



raza pura, porcinos reproductores híbridos y su material reproductivo, se actualiza el Programa nacional de conservación, mejora y fomento de las razas ganaderas y se modifican los Reales Decretos 558/2001, de 25 de mayo; 1316/1992, de 30 de octubre; 1438/1992, de 27 de noviembre; y 1625/2011, de 14 de noviembre.

2. El objeto del presente decreto está supeditado al tratamiento establecido en la Ley 8/2011, de 23 de marzo, de Igualdad de Mujeres y Hombres y contra la Violencia de Género en Extremadura, dictada en el marco de la Ley orgánica 3/2007, de 22 de marzo, para la igualdad efectiva de mujeres y hombres.

Artículo 2. Definiciones.

1. De acuerdo con el artículo 3 del Real Decreto 45/2019, de 8 de febrero, por el que se establecen las normas zootécnicas aplicables a los animales reproductores de raza pura, porcinos reproductores híbridos y su material reproductivo, se entenderá por:
 - a) Razas autóctonas: Todas aquellas razas originarias de España de protección especial y de carácter más local, que deben ser conservadas como patrimonio genético español para favorecer su expansión y evitar su abandono y extinción, al disponer en su mayoría de escasos censos poblacionales y estar sometidas a factores de riesgo, con diversos grados de amenaza.
 - b) Programa de Cría: Conjunto de actuaciones sistematizadas, entre las que se incluye el registro, selección, cría e intercambio de animales reproductores y de su material reproductivo, diseñadas y aplicadas para conservar y/o mejorar las características fenotípicas y/o genotípicas deseadas en la población reproductora objetivo. Su finalidad podrá ser la conservación, la mejora, la reconstrucción o la creación de una raza, o una combinación de dichas finalidades. Por tanto, deben contener las disposiciones que afectan tanto al libro genealógico como a las actividades dirigidas a la consecución de su finalidad.
 - c) Libro Genealógico: Cualquier libro, fichero, registro o sistema informático gestionado por una asociación de criadoras y criadores reconocida oficialmente, en el que se inscriban o registren animales de una raza determinada, haciendo mención de sus ascendientes.
 - d) Asociaciones de criadores y criadoras: Sociedades de criadores y criadoras de razas puras y sociedades de criadores y criadoras de porcinos híbridos, de acuerdo con lo establecido en el artículo 2 del Reglamento (UE) 2016/1012, del Parlamento Europeo y del Consejo, de 8 de junio de 2016, y otras entidades que puedan ser reconocidas a nivel nacional para otras especies.



2. A efectos del presente decreto, se consideran en la Comunidad Autónoma de Extremadura como razas autóctonas españolas:

- Bovino: Blanca Cacereña, Berrenda en Negro, Berrenda en Colorado, Retinta, Avileña-Negra ibérica y Lidia.
- Caprino: Verata, Retinta, Florida y Murciana-Granadina.
- Ovino: Merina y su variedad negra.
- Porcino: Ibérica y sus variedades (Entrepelado, Retinto, Manchado de Jabugo, Torviscal y Lampiño).
- Equino: Asnal Andaluza, Pura Raza Española.
- Aviar: Extremeña Azul.

Artículo 3. Asociaciones beneficiarias y requisitos.

1. Podrán solicitar las ayudas establecidas en el presente decreto las asociaciones de criadores y criadoras de razas ganaderas autóctonas españolas que carezcan de ánimo de lucro y que hayan sido reconocidas oficialmente por el Ministerio de Agricultura, Pesca y Alimentación o por la Consejería de Agricultura, Ganadería y Desarrollo Sostenible, de acuerdo con el artículo 9 del Real Decreto 45/2019.

Asimismo, podrán también ser beneficiarias aquellas asociaciones de ámbito autonómico reconocidas por la autoridad competente y colaboradoras en la realización de las actividades recogidas en el programa de difusión de dichas razas.

Las obligaciones para los beneficiarios en relación con los compromisos serán:

- Tener personalidad jurídica.
- Estar legalmente constituidas e inscritas en el registro oficial correspondiente.
- Las asociaciones deben estar oficialmente reconocidas para la gestión del programa de cría de la raza correspondiente por parte de la autoridad competente y los centros o terceros deben desarrollar actuaciones de dichos programas de cría.
- Presentar un proyecto o programa de trabajo en el que se describan las actividades a realizar para el año de solicitud de la ayuda y un informe de previsiones mensuales, que contenga un detalle de las actuaciones que se vayan a realizar dentro de los programas de cría en las explotaciones de la comunidad autónoma de Extremadura.



- Presentar un informe sobre las actividades realizadas el año anterior, especificando, entre otros datos, el número de inscripciones realizadas en el libro genealógico, el estado final del mismo y, en su caso, el número de controles de rendimientos o morfológicos realizados, el número de genotipados, el material en bancos de germoplasma y las actuaciones zootécnicas realizadas, aportando los justificantes que procedan y firmada por el técnico responsable del proyecto y por la representación de la entidad.
 - Realizar anualmente actividades de divulgación dirigidas al sector, para fomentar y favorecer el intercambio de conocimiento, con el fin de revalorizar las variedades locales y promover su utilización en el sector agrario.
 - Someterse al control y verificación de calidad técnica por parte de los órganos competentes.
2. Para que las actuaciones realizadas por las asociaciones sean susceptibles de ayudas, las personas titulares de ganaderías pertenecientes a dichas asociaciones deberán cumplir los siguientes requisitos:
- a) Ser titular o cotitular en una explotación con titularidad compartida, tener la propiedad o un contrato de arrendamiento o aparcería de una explotación ubicada en la Comunidad Autónoma de Extremadura.
 - b) La explotación debe estar inscrita y actualizada en el correspondiente registro de explotaciones de la Consejería de Agricultura, Ganadería y Desarrollo Sostenible o, en su defecto, se deberá haber solicitado dicha inscripción o actualización con antelación a la solicitud de ayuda.
 - c) Tener los animales sujetos a los controles e inspecciones que lleven a cabo las asociaciones relacionadas con las actuaciones necesarias para la inscripción de los animales en los libros genealógicos.
3. Quedarán excluidas de la condición de beneficiarias aquellas asociaciones en las que concurra alguna de las circunstancias contempladas en los apartados 2 y 3 del artículo 12 de la Ley 6/2011, de 23 de marzo, de Subvenciones de la Comunidad Autónoma de Extremadura.

Artículo 4. Actividades subvencionables y cuantía de las ayudas.

1. Las actuaciones que puedan realizar los beneficiarios son todas aquellas que se deriven de la aplicación de los programas de cría oficialmente aprobados por las autoridades competentes, de acuerdo al citado Real Decreto 45/2019, el Reglamento Comunitario (UE) 2020/2016 de cría animal, así como lo indicado en artículo 45 punto 6 del Reglamento delegado (UE) 2022/126, tales como:



a) Actuaciones de creación o mantenimiento de libros genealógicos:

- Aplicación de base de datos del libro genealógico, software, hardware, su mantenimiento y mejora para la recogida y tratamiento de la información, al igual que la creación y mantenimiento de la página web de la asociación.
- Pruebas genéticas y otros gastos relacionados con la identificación y filiación y otros análisis genéticos necesarios para la adecuada gestión del Libro Genealógico, así como los estudios para la caracterización de la raza.
- Sueldos, salarios, retribuciones, Seguridad Social y gastos del personal técnico y/o administrativo de la asociación y personal o empresas contratadas para la gestión del libro genealógico. En este apartado se incluyen las dietas y desplazamientos del personal de la asociación para llevar a cabo actuaciones relacionadas con el Libro Genealógico dentro de la Comunidad Autónoma de Extremadura.
- Los costes incluidos en este apartado se limitarán a las cuantías establecidas por la Junta de Extremadura para su personal (Decreto 287/2007, de 3 de agosto).
- Gastos derivados de la aplicación de sistemas de certificación externa de procesos recogidos en las reglamentaciones de libros genealógicos.
- Gastos que genere el informe de la cuenta justificativa realizado por un Auditor de Cuentas relativo a la justificación del gasto de la subvención, inscrito en el Registro Oficial de Auditores de Cuentas (ROAC).
- Renting o leasing, con un máximo de 8.000 euros/año por cada asociación.

b) Actuaciones de implantación y desarrollo del programa de mejora (conservación y/o selección) oficialmente reconocido para la raza, en el que se recogerán las actividades destinadas a determinar la calidad genética y/o el rendimiento del ganado, actuaciones para la conservación de la raza, los análisis genómicos y la creación y el mantenimiento de bancos de germoplasma en centros autorizados oficialmente:

- Material necesario para llevar a cabo los controles de rendimientos en explotaciones y/o centros de testaje, estando incluido el transporte, la alimentación de los animales y los costes de seguros frente a accidentes solo en los centros de testaje.
- Bases de datos y aplicaciones para el programa de mejora, software, hardware, su mantenimiento y actualización para la recogida y tratamiento de la información.
- Pruebas genéticas necesarias para la adecuada gestión del programa de cría en laboratorios autorizados, así como aquellos estudios sobre valoración genética realizados tanto por entidades públicas como privadas.



- Gastos relacionados con la obtención, conservación y utilización de material genético destinado a bancos de germoplasma o para su uso dentro del programa de cría, incluyendo los costes de sincronización de hembras y material fungible necesario.
- Sueldos, salarios, retribuciones, Seguridad Social y gastos del personal técnico o administrativo de la asociación y personal o empresas contratadas para la gestión y desarrollo del programa de mejora. En este punto se incluyen las dietas y desplazamientos del personal de la asociación relacionados con el programa de mejora.

Los costes incluidos en este apartado se limitarán a las cuantías establecidas por la Junta de Extremadura para su personal (Decreto 287/2007, de 3 de agosto).

- Gastos derivados de la aplicación de sistemas de certificación externa de los procesos recogidos en las reglamentaciones de libros genealógicos.
- Gastos que genere el informe de la cuenta justificativa realizado por un Auditor de Cuentas relativo a la justificación del gasto de la subvención, inscrito en el Registro Oficial de Auditores de Cuentas.

c) Actuaciones de los programas de difusión de la mejora:

- Publicaciones y material de publicidad que fomenten la difusión de las razas puras, con un máximo en material de publicidad del 40% de los gastos comprendidos dentro de las actuaciones de los programas de difusión de la mejora.
- Elaboración y publicación de catálogos de reproductores y publicaciones relativas a los programas de cría.
- Organización y/o participación en jornadas formativas, cursos y eventos de interés para la raza, aprobados previamente por el órgano gestor.
- Gastos derivados de la participación (transporte y costes de seguros) en certámenes ganaderos de carácter nacional dentro del ámbito de la Comunidad Autónoma de Extremadura.

2. Los gastos subvencionables deberán haberse realizado dentro del plazo indicado en la convocatoria, y siempre con posterioridad a la presentación de la solicitud de la subvención.
3. En ningún caso el coste de adquisición de los gastos subvencionables podrá ser superior al valor de mercado.
4. El Impuesto sobre el Valor Añadido se considerará gasto subvencionable, excepto cuando sea susceptible de recuperación por el beneficiario.



5. Todas estas acciones (punto 1, apartados a), b) y c)) cumplen las condiciones de subvencionabilidad establecidas en el artículo 8 del Reglamento (UE) 807/2014 de la Comisión de 11 de marzo de 2014 que completa el Reglamento (UE) n.º 1305/2013 del Parlamento Europeo y del Consejo, relativo a la ayuda al desarrollo rural a través del Fondo Europeo Agrícola de Desarrollo Rural (FEADER).
6. No se considerarán gastos subvencionables:
- Los intereses deudores de las cuentas bancarias.
 - Intereses, recargos y sanciones administrativas y penales.
 - Los gastos de procedimientos judiciales.

Artículo 5. Cuantía de las ayudas.

La cuantía máxima, según el Reglamento (UE) 2022/2472 de la Comisión de 14 de diciembre de 2022 por el que se declaran determinadas categorías de ayuda en los sectores agrícola y forestal y en zonas rurales compatibles con el mercado interior en aplicación de los artículos 107 y 108 del Tratado de Funcionamiento de la Unión Europea, de las ayudas para las actuaciones orientadas a la conservación, caracterización, recopilación y utilización de recursos genéticos en la ganadería, será la siguiente:

- 100% gastos subvencionables en las actuaciones de gestión de los libros genealógicos.
- 70% gastos subvencionables en las actuaciones de Implantación y desarrollo del programa de mejora (conservación y/o selección) oficialmente reconocido para la raza.
- 100% gastos subvencionables relativos a actuaciones de los programas de difusión de la mejora.

Siendo los valores máximos de subvención por asociación:

- Para los gastos comprendidos dentro de la gestión de libros genealógicos será de 80.000,00 euros.
- Para los gastos comprendidos dentro de las actuaciones de implantación y desarrollo del programa de mejora será de 50.000,00 euros.
- Para los gastos comprendidos dentro de las actuaciones de los programas de difusión de la mejora será de 30.000,00 euros.

**Artículo 6. Procedimiento de solicitud y plazos.**

1. El procedimiento se iniciará de oficio, mediante convocatoria pública, por resolución de la Secretaria General de la Consejería de Agricultura, Ganadería y Desarrollo Sostenible. El plazo mínimo de presentación de solicitudes será de 10 días hábiles a partir del día siguiente al de la publicación en el Diario Oficial de Extremadura de la resolución de convocatoria y del extracto previsto en el artículo 20.8.a) de la Ley 38/2003, de 17 de noviembre, General de Subvenciones.

La convocatoria será también objeto de publicación en el Portal de Subvenciones de la Junta de Extremadura, de conformidad con lo previsto en el artículo 8.1 y 20 de la Ley 6/2011, de 21 de marzo, y en el Portal de Transparencia de la Junta de Extremadura, de conformidad con el artículo 11 de la Ley 4/2013, de 21 de mayo, de Gobierno Abierto de Extremadura. El Portal de Subvenciones está ubicado en la sede electrónica corporativa.

Asimismo, y conforme al artículo 20.8.a) de la Ley 38/2003, de 17 de noviembre, General de Subvenciones y el artículo 16 de la Ley 6/2011 de Subvenciones de la Comunidad Autónoma de Extremadura en redacción dada por Ley 8/2019, de 5 de abril, para una Administración más ágil en la Comunidad Autónoma de Extremadura, es obligada la publicidad de la convocatoria y del extracto de la misma, obtenida por conducto de la Base de Datos Nacional de Subvenciones, una vez que se haya presentado ante ésta el texto de la convocatoria y la información requerida para su publicación.

Además, se accederá a la información anteriormente citada a través del portal web en el siguiente enlace: <https://juntaex.es> de conformidad con el Decreto 225/2014, de 14 de octubre, de régimen jurídico de la administración electrónica de la Comunidad Autónoma de Extremadura.

2. Conforme a lo previsto en el artículo 14.2 y 3 de la Ley 39/2015, de 1 de octubre, las solicitudes se confeccionarán, firmarán electrónicamente y presentarán en todo caso telemáticamente.

De acuerdo con lo establecido en el artículo 16.8 de la Ley 39/2015, de 1 de octubre, del Procedimiento Administrativo Común de las Administraciones Públicas, no se tendrán por presentadas en el registro aquellas solicitudes que se presenten de forma distinta a la establecida en el apartado anterior.

El modelo de solicitud (anexo I de estas bases reguladoras) está disponible en el portal web de la Junta de Extremadura <https://juntaex.es>.

3. Las solicitudes deberán ir acompañadas de la siguiente documentación:



- a. El NIF será consultado de oficio por el órgano gestor, salvo que la asociación se oponga expresamente marcando la casilla correspondiente del anexo I. En este caso, deberá aportarse copia del referido documento.
- b. Documento que acredite a la persona física firmante como representante legal de la entidad (cuando se solicite por primera vez o en caso de modificación de la representación).
- c. Copia de Escritura o documento de constitución (cuando se solicite por primera vez o en caso de modificación de la representación).
- d. Copia de los Estatutos de la asociación o acto fundacional que lo sustituya, según el tipo de persona jurídica que se trate (Sólo en caso de que se solicite por primera vez o en caso de modificación de datos).
- e. Documento en el que conste el nombramiento del director técnico de la asociación.
- f. Proyecto o programa de trabajo en el que se describan las actividades a realizar para el año de solicitud de la ayuda y un informe de previsiones mensual que contenga un detalle de las actuaciones que se vayan a realizar dentro de los programas de cría en las explotaciones de la comunidad autónoma de Extremadura.
- g. Informe sobre las actividades realizadas el año anterior especificando, entre otros datos: el número de inscripciones realizadas en el libro genealógico, el estado final del mismo y en su caso, el número de controles de rendimientos o morfológicos realizados, el número de genotipados, el material en bancos de germoplasma y las actuaciones zootécnicas realizadas, aportando los justificantes que procedan y firmada por el técnico responsable del proyecto y por el representante de la entidad.
- h. Compromiso de llevar a cabo durante el año de la convocatoria, actividades de divulgación dirigidas al sector para fomentar y favorecer el intercambio de conocimiento con el fin de revalorizar las variedades locales y promover su utilización en el sector agrario.
- i. Memoria justificativa y comprensiva de las actividades a realizar conteniendo, al menos, la siguiente información:
 1. Objetivo del programa, plan de actuación y calendario.
 2. Documento en el que se refleje la composición de la Junta Directiva de la asociación, con mención del nombre de las personas que la componen y cargo que ocupan en la misma.



Las asociaciones asegurarán la representatividad de todos los ganaderos y ganaderas asociadas. Para ello, la Junta Directiva de la asociación, en su composición, tenderá a la paridad y habrá, al menos, un número de mujeres proporcional al número de ganaderas asociadas. Si no se alcanzase la paridad, se deberá justificar debidamente el motivo y el procedimiento a seguir para alcanzarla.

3. Relación de personal que trabaja en la asociación especificando tanto la titulación como el trabajo que desempeñan.
 4. Listado de ganaderos y ganaderas inscritas en el libro genealógico de la raza, incluyendo el sexo, nombre y NIF del ganadero o ganadera, debiendo recabar la correspondiente autorización para ello, código de explotación y número de animales inscritos. Esta relación también será remitida por medios electrónicos a la autoridad competente.
 5. Documentación justificativa de los resultados conseguidos y mejora obtenida respecto al año anterior.
 6. Actividades a realizar en relación con la difusión y promoción.
 7. Presupuesto detallado de las actividades correspondientes al ejercicio en que se solicita la ayuda. Dicho presupuesto deberá ser detallado, desglosado por tipo de actividad subvencionable y contendrá las cuantías con su base imponible, el IVA correspondiente y el importe total con el IVA incluido.
 8. Certificado de la Secretaría Técnica Ejecutiva de la asociación, en el que se indique tanto los animales y explotaciones inscritos en los libros genealógicos como las ganaderías colaboradoras en el programa de cría. Estos datos deberán coincidir con los existentes en ARCA, que es la base de datos del MAPA creada a tales efectos.
- j. En caso de solicitar varias líneas de gastos subvencionables conforme al artículo 4 del presente decreto, deberá presentar memorias independientes para cada una de ellas: Gestión de libros genealógicos, Programas de Cría, Programas de difusión.
- k. Declaración responsable de no estar incurso en las prohibiciones para obtener la condición de beneficiaria de la subvención, a tenor del artículo 12 de la Ley 6/2011, de 23 de marzo, de Subvenciones de la Comunidad Autónoma de Extremadura, marcando la casilla correspondiente del anexo I de este decreto.
- l. Acuerdo de la asociación para formular la solicitud de ayuda.



La Consejería con competencias en materia de agricultura, ganadería y desarrollo sostenible recabará de oficio los certificados o información necesarios para la acreditación del cumplimiento de los requisitos, salvo que conste su oposición expresa marcando la casilla correspondiente del anexo I de la solicitud, en cuyo caso habrán de aportarse con el anexo I de la solicitud.

4. De conformidad con el artículo 23.3 de la Ley 6/2011, de 23 de marzo, las solicitudes se acompañarán de los documentos e informaciones determinadas en la convocatoria, salvo que los documentos exigidos ya estuvieran en poder de cualquier Administración, en cuyo caso la solicitante podrá acogerse a lo establecido en el artículo 28 de la Ley 39/2015, de 1 de octubre, del Procedimiento Administrativo Común de las Administraciones Públicas, siempre que se haga constar en el lugar correspondiente del anexo Ia fecha y el órgano o dependencia en que fueron presentados o, en su caso, emitidos, y cuando no hayan transcurridos más de cinco años desde la finalización del procedimiento al que correspondan. Sin embargo, deberá aportarlos si excepcionalmente no pudieran ser recabados o en caso de modificación.
5. Si la solicitud no reúne los requisitos establecidos o el órgano competente estima que es necesario aportar documentación adicional, se requerirá a la solicitante los documentos necesarios para que la subsane en un plazo máximo e improrrogable de 10 días hábiles. En caso de que no subsane, se tendrá por desistido previa resolución, que deberá ser dictada en los términos previstos en el artículo 68 de la Ley 39/2015, de 1 de octubre, conforme a lo dispuesto en el artículo 23.5 de la Ley 6/2011, de 23 de marzo, de Subvenciones de la Comunidad Autónoma de Extremadura.
6. Para cada tipo de ayuda, únicamente se podrá presentar una solicitud por asociación y convocatoria.
7. Ante la presentación de una segunda solicitud por la misma asociación, se le dará validez a la última presentada dentro del plazo señalado en la resolución de convocatoria, no siendo tenida en cuenta la solicitud anterior, salvo error manifiesto que pueda ser justificado ante el órgano gestor.

Artículo 7. Procedimiento de concesión, criterios de valoración de solicitudes y distribución de las subvenciones.

1. El procedimiento de concesión de estas subvenciones se tramitará en régimen de concurrencia competitiva y convocatoria periódica, de acuerdo con el artículo 22 de la Ley 6/2011, de 23 de marzo, de Subvenciones de la Comunidad Autónoma de Extremadura, mediante comparación de solicitudes presentadas, a fin de establecer una prelación entre



las mismas de acuerdo con los siguientes criterios de valoración, que serán comprobados de oficio, a excepción del relativo a la participación en regímenes de calidad que será declarado en el anexo I de la solicitud:

Criterio 1º. Asociaciones de razas autóctonas catalogadas como amenazadas: hasta 3 puntos.

- Grado riesgo bajo: 1 punto.
- Grado riesgo medio: 2 puntos.
- Grado riesgo alto: 3 puntos.

Criterio 2º. Participación en regímenes de calidad de productos agroalimentarios vinculados a razas autóctonas: 1 punto.

Serán admisibles los siguientes: Logotipo raza autóctona, Normas de calidad, Indicaciones Geográficas Protegidas (I.G.P) y Denominaciones de Origen Protegida (DOP). En el caso de las IGPs, DOPs y Normas de calidad, deberán estar al menos un 20% de las explotaciones localizadas en Extremadura acogidas a dicho sistema.

Criterio 3º. Censos inscritos en el Libro Genealógico de la raza autóctona en el ámbito de la Comunidad Autónoma de Extremadura.

- Equino: censo inferior a 5.000 reproductoras: 1 punto.
- Caprino: censo inferior a 10.000 reproductoras: 1 punto.
- Porcino: censo inferior a 15.000 reproductoras: 1 punto.
- Bovino: censo inferior a 7.500 reproductoras: 1 punto.
- Ovino: censo inferior a 10.000 reproductoras: 1 punto.

Criterio 4º. Asociaciones que realicen acciones o actuaciones de conservación y/o mejora de recursos genéticos de las razas ganaderas en bancos de germoplasma oficiales: 2 puntos.

Para que una solicitud de ayuda sea subvencionable deberá alcanzar una puntuación mínima de 2 puntos para asegurar la calidad de las actividades a financiar.

En caso de igualdad de puntuación se dará prioridad a la mayor puntuación obtenida en los siguientes criterios:

- 1º. Criterio n.º 1.



2º. Criterio n.º 2.

3º. Criterio n.º 3.

Para acreditar estas actuaciones, el órgano gestor solicitará documentación comprobatoria, como convenios de actuaciones realizados, certificaciones emitidas o cualquier otra documentación emitida por un banco de germoplasma oficial que acredite el cumplimiento de este criterio.

2. Las solicitudes serán ordenadas conforme a los criterios señalados. No obstante lo anterior, con carácter excepcional, y debido a la igualdad en baremo entre las solicitantes que reúnan los requisitos y no habiendo posibilidad de priorizar ya dichas solicitudes, en el caso de que existiesen beneficiarias que no pudiesen recibir el importe total de las ayudas establecidas en el presente decreto por no disponer de suficiente dotación presupuestaria, se distribuirá la cantidad disponible para esa actividad entre todas aquellas que hubiesen obtenido igual puntuación, procediéndose por tanto a un prorrateo en estos casos. Todo ello justificado en que todas las beneficiarias con igual puntuación son asociaciones que realizan tareas de similar importancia para las personas asociadas y las razas a las que representan, cuyas actuaciones en muchos casos no se pueden valorar de forma totalmente objetiva al perseguir todas ellas la conservación y fomento de sus razas y para no excluir actuaciones similares fuera de cobertura de las ayudas.

Artículo 8. Ordenación, instrucción y resolución.

1. El procedimiento administrativo para la concesión de las subvenciones previstas en el presente decreto será ordenado e instruido por el Servicio de Producción Agraria de la Dirección General de Agricultura y Ganadería, que realizará de oficio cuantas actuaciones estime necesarias para la determinación, conocimiento y comprobación de los datos en virtud de los cuales deba formularse la propuesta de resolución.

Se constituirá una Comisión de Valoración que, una vez ordenado e instruido el procedimiento, valorará las solicitudes y emitirá el correspondiente informe vinculante que será remitido al órgano instructor para que éste formule la correspondiente propuesta de resolución, que no podrá apartarse del sentido del informe, concediendo o denegando la subvención solicitada.

La Comisión de Valoración será presidida por la persona que ostente la Dirección de Programas Ganaderos, e integrada por dos funcionarios o funcionarias de la de la Dirección General de Agricultura y Ganadería, de las que una desempeñará funciones de asesoría jurídica, y que asumirá la Secretaría, y otra con titulación superior, especialidad veterinaria o por personal funcionario de la misma especialidad designado por la Dirección General por sustitución.



La composición definitiva de la Comisión deberá publicarse con anterioridad a la constitución, en el Diario Oficial de Extremadura (<http://doe.juntaex.es>), así como a través del punto de acceso general electrónico www.juntaex.es dentro de la ficha correspondiente al trámite.

Se garantiza la representación equilibrada de hombres y mujeres en la composición de la Comisión de Valoración conforme al artículo 29 de la Ley 8/2011, de 23 de marzo; siendo este mismo criterio de representación para la designación en casos de suplencia.

2. Una vez ordenado e instruido el procedimiento y vista la propuesta formulada por la instructora, será competente para resolver la Secretaría General de la Consejería de Agricultura, Ganadería y Desarrollo Sostenible, que dictará y notificará resolución que deberá contener los requisitos establecidos en el artículo 25.3 de la Ley 6/2011, de 23 de marzo, y por la que se concederá o denegará la ayuda, dentro del plazo máximo de 3 meses contados a partir del día siguiente al de la publicación en el Diario Oficial de Extremadura de la convocatoria y del extracto previsto en el artículo 20.8 a) de la Ley 38/2003, de 17 de noviembre, General de Subvenciones. No obstante, el vencimiento del plazo máximo sin que se haya dictado y notificado resolución expresa legitima a las interesadas para entenderla desestimada por silencio administrativo en virtud de lo previsto en el artículo 22.5 de la Ley 6/2011, de 23 de marzo.

La resolución de concesión fijará expresamente el importe de la ayuda y determinará las condiciones, obligaciones y plazos a los que queda sujeta la beneficiaria, además de quedar constancia de los porcentajes de financiación correspondientes al FEADER, la Comunidad Autónoma de Extremadura y el Estado.

3. La resolución expresa no agota la vía administrativa, por lo que podrá interponerse recurso de alzada ante el órgano que dictó el acto que se impugna o ante la persona titular de la Consejería de Agricultura, Ganadería y Desarrollo Sostenible en el plazo del mes siguiente al día en que se hubiere notificado. Si dentro del mismo las interesadas no hubieren recibido notificación la podrán entender desestimada por silencio administrativo al objeto de poder recurrirla, sin perjuicio del deber del órgano concedente de dictar y notificar resolución expresa.
4. Las subvenciones concedidas serán publicadas en el DOE y en la sede electrónica corporativa de la Junta de Extremadura, dentro del Portal de Subvenciones de la Comunidad Autónoma, con indicación de la convocatoria, programa y crédito presupuestario al que se imputa, beneficiarias, cantidades concedidas y finalidades de la subvención, conforme a lo dispuesto en el artículo 17.1 de la Ley 6/2011, de 23 marzo, de Subvenciones de la Comunidad Autónoma de Extremadura, en el Portal de Transparencia de la Junta de Extremadura, conforme al artículo 11 de la Ley 4/2013, de 21 de mayo, de Gobierno Abierto de



Extremadura y se remitirán a la Base de Datos Nacional de Subvenciones a los efectos de la publicidad en los términos previstos en el artículo 20.8.b) de la Ley 38/2003, de 17 de noviembre, General de Subvenciones.

5. Cuantas notificaciones deban realizarse de actos de trámite o definitivos del procedimiento de concesión o de los procedimientos relacionados con dicha concesión, incluidos los de pérdida del derecho al cobro, reintegro y modificación de la resolución, se realizarán a través de medios electrónicos, estando obligados los interesados a su diligente consulta.

Artículo 9. Causas de reintegro, circunstancias de modificación de la resolución.

1. De conformidad con lo establecido en el artículo 18.4 de la Ley 6/2011, de 23 de marzo, de Subvenciones de la Comunidad Autónoma de Extremadura, una vez emitida la resolución de concesión y antes de que concluya el plazo para la realización de la actividad subvencionable, la beneficiaria podrá solicitar que se modifique la resolución, en el sentido de excluir o sustituir alguna de las partidas que constituyen las inversiones auxiliares, según el artículo 4 del presente decreto, siempre y cuando concurren cada una de las siguientes circunstancias:

- a) Que la actividad que se propone realizar conforme a la modificación presentada esté comprendida dentro de la finalidad del proyecto presentado.
- b) Que la modificación no afecte al principio de concurrencia. La modificación no podrá alterar las condiciones y circunstancias tenidas en cuenta en consideración al efectuar la valoración de la solicitud en su día formulada.
- c) Que las circunstancias que motivan la modificación, de haber concurrido en la concesión inicial, no hubiesen determinado la denegación de la concesión.
- d) Que la modificación no suponga un incremento del importe total subvencionado.

En el caso que se modificara la resolución por modificación de alguna de las partidas podría suponer una disminución del importe total subvencionado.

Cualquier modificación que implique la sustitución de alguna de las partidas que constituyan las actividades subvencionables, podrá dar lugar a que se realice una nueva visita, al objeto de verificar que las nuevas partidas que sustituyan a las inicialmente aprobadas no se encuentran ejecutadas con anterioridad a dicha modificación de la resolución de concesión, lo cual se reflejará en una nueva acta de visita de control e inspección de campo.

Una vez presentada la solicitud de modificación, el órgano competente dictará resolución en el plazo de 30 días hábiles. En el caso de que transcurra dicho plazo sin resolver y notificar la resolución, se entenderá desestimada la citada solicitud.



2. Se producirá la pérdida del derecho al cobro total o parcial de la subvención y, en su caso, la obligación de reintegrar en todo o en parte lo cobrado, en los supuestos de falta de justificación, justificación fuera de plazo o en los supuestos previstos en el artículo 43 de la Ley 6/2011, de 23 de marzo.
3. Asimismo, se considerarán incumplimientos y, por tanto, también se exigirá el reintegro:
 - a) El incumplimiento de los requisitos establecidos y las condiciones impuestas en la resolución de concesión. En todo caso deberán mantenerse durante el tiempo establecido para los compromisos adquiridos.
 - b) No conservar los documentos justificativos de la aplicación de los fondos recibidos, incluidos los documentos electrónicos, al menos durante los cinco años siguientes al último pago en tanto puedan ser objeto de las actuaciones de comprobación y control.
 - c) No disponer de las autorizaciones necesarias para la ejecución de las actuaciones, especialmente las relativas a cuestiones ambientales.
 - d) El incumplimiento del compromiso adquirido durante al menos cinco años de mantener los activos e inversiones objeto de ayuda.
4. No procederá el reintegro de las ayudas percibidas en los supuestos expresamente previstos en el artículo 2.2 del Reglamento (UE) 1306/2013, del Parlamento Europeo y Consejo, de 17 de diciembre de 2013, sobre financiación, gestión y seguimiento de la Política Agrícola Común, que se citan a continuación:
 - a) Fallecimiento del beneficiario o beneficiaria.
 - b) Incapacidad laboral de larga duración de la beneficiaria o beneficiario.
 - c) Abandono de la condición de titular de la explotación o alteración significativa de la misma debida a alguna de las siguientes causas, que deberán ser estimadas por la Dirección General con competencias en materia de Agricultura y Ganadería:
 - 1º. Catástrofes naturales o accidentales graves, que hayan afectado muy gravemente a la explotación.
 - 2º. Destrucción accidental de los locales ganaderos de la explotación.
 - 3º. Epizootia o enfermedad vegetal que haya afectado a una parte o la totalidad del ganado o de los cultivos.



4º. Expropiación de la totalidad o de una parte importante de la explotación, si esta expropiación no era previsible el día en que se presentó la solicitud.

La notificación de las causas anteriores y las pruebas relativas a las mismas que se aporten, deberán comunicarse por escrito dirigido a la Dirección General con competencias en materia de agricultura y ganadería, en el plazo de un mes a partir del momento del hecho causante, por la persona beneficiaria o sus derechohabientes en caso de muerte.

Artículo 10. Criterios de graduación de posibles incumplimientos.

1. De conformidad con el artículo 43.2 de la Ley 6/2011, de 23 de marzo, cuando el cumplimiento por la asociación beneficiaria se aproxime de modo significativo al cumplimiento total y se acredite por ésta una actuación inequívocamente tendente al cumplimiento de sus compromisos, la cantidad a reintegrar vendrá determinada por la aplicación de los criterios enunciados en el párrafo o) del artículo 16 de la Ley 6/2011, de 23 de marzo. Igualmente, en el supuesto contemplado en el apartado 3 del artículo 18 de la mencionada Ley 6/2011, procederá el reintegro del exceso obtenido sobre el coste de la actividad subvencionada, así como la exigencia del interés de demora correspondiente, de conformidad con el artículo 43.3 de la Ley 6/2011, de 23 de marzo.
2. Se considerará que el cumplimiento se aproxima significativamente al cumplimiento total cuando se haya ejecutado un 70% de las actividades objeto de la subvención. En estos casos, procederá la pérdida del derecho a la subvención en cuanto a la parte no ejecutada. Procederá el reintegro total de la subvención concedida cuando las actividades subvencionables se ejecuten en un porcentaje inferior al 70% de las mismas.
3. Si los gastos acreditados fueran de menor importe que los del presupuesto con base al cual se concedió la ayuda, siempre y cuando se cumpla la finalidad para la cual fue otorgada, se procederá a la disminución proporcional de la ayuda concedida mediante resolución que se ajustará a los gastos acreditados y deberá ser dictada y notificada a la perceptora de la misma.
4. En caso de incumplimiento de los compromisos, que han de mantenerse durante los cinco años siguientes, el baremo a aplicar en cuanto al reintegro de la ayuda será el siguiente:
 - a) A los producidos dentro de los dos primeros años, procederá el reintegro total de la ayuda.
 - b) A los producidos en los tres años siguientes se les aplicará un reintegro proporcional al tiempo transcurrido.

**Artículo 11. Justificación y forma de pago.**

1. Se establece como plazo máximo para la justificación de la ayuda el 10 de noviembre del año natural siguiente al de la publicación de la convocatoria, excepto para la convocatoria publicada en la disposición adicional única, que será el plazo máximo hasta el 20 de noviembre del mismo año.

Si no se presentara justificación en plazo, se requerirá a la persona o entidad beneficiaria para que en el plazo improrrogable de 15 días hábiles pueda presentarla.

En el caso de justificación defectuosa de igual modo se requerirá a la persona o entidad beneficiaria para que en el plazo improrrogable de 10 días hábiles pueda presentarla.

Las asociaciones pueden presentar, una vez finalicen las actuaciones de las que deriva el gasto, la justificación de la ayuda conforme al modelo que figura en el anexo II de este Decreto, indicando si se justifica la ayuda correspondiente a la gestión de libro genealógico y/o a la de programa de cría y/o al programa de difusión. La justificación se podrá hacer desde el día siguiente a la notificación de la resolución de concesión de la ayuda hasta la fecha señalada anteriormente.

El importe a justificar por parte de la beneficiaria tendrá que ser el importe correspondiente al presupuesto aprobado de las actuaciones subvencionables.

2. Se deberá presentar para el pago la correspondiente justificación, teniendo en cuenta que, en caso de haber solicitado varias líneas de gastos subvencionables conforme al artículo 4 del presente decreto, se tendrá que cumplimentar un único anexo II, si bien la documentación de cada línea de actividades subvencionables se presentará por separado.

La documentación justificativa será la siguiente:

- Memoria justificativa del cumplimiento de las actuaciones desarrolladas durante la anualidad correspondiente, aportando los justificantes que procedan y firmada por el personal técnico responsable del proyecto y por la representación de la entidad. Se tendrá que especificar, entre otros datos, el número de inscripciones realizadas en el libro genealógico, el estado final del mismo y, en su caso, el número de controles de rendimientos o morfológicos realizados, el número de genotipados, el material en bancos de germoplasma y las actuaciones zootécnicas realizadas.

En las actividades se determinará el coste de las mismas con detalle de cada uno de los gastos, ajustándose estrictamente a la resolución concedida. No será posible la compensación económica entre distintas actividades, salvo justificación excepcional. Si la canti-



dad justificada por actividad fuese menor de la concedida en la resolución, el importe de la ayuda se ajustará estrictamente a lo justificado.

- Certificación emitida por una auditoría independiente inscrita en el Registro Oficial de Auditores de Cuentas, del Ministerio de Economía y Competitividad (ROAC), en la que se verifique el cumplimiento de las condiciones impuestas en la concesión de la subvención y la acreditación del cumplimiento del pago de los gastos de las actuaciones realizadas, atendiendo a la Orden EHA/1434/2007, de 17 de mayo, por la que se aprueba la norma de actuación de los auditores de cuentas en la realización de los trabajos de revisión de cuentas justificativas de subvenciones, en el ámbito del sector público estatal, conforme al artículo 11 de bases reguladoras. Asimismo, verificará e informará, cualitativa y cuantitativamente de:
 - La información relativa a los gastos ejecutados de manera detallada y a las facturas presentadas (fecha de emisión de la factura, fecha del servicio prestado, NIF, número de factura, empresa emisora, concepto, totales, importe sin IVA, IVA, importe con IVA), contratos, nóminas y cotizaciones a la Seguridad Social y justificantes de ingreso correspondientes al IRPF.
 - Que la entidad dispone de todos los documentos originales acreditativos de los gastos justificados, que con posterioridad serán debidamente estampillados con indicación de haber servido de justificante para obtener esta subvención.

Se podrán incluir los gastos realizados desde el 1 de noviembre del año de publicación de la convocatoria hasta el 31 de octubre del año siguiente a la misma. Para la convocatoria recogida en la disposición adicional única serán los realizados del 1 de enero de 2023 a 31 de octubre de 2023.

De acuerdo con el artículo 36.2 de la Ley 6/2011, de 23 de marzo, se considerará gasto realizado el que ha sido efectivamente pagado con anterioridad a la finalización del periodo de justificación.

3. La forma de pago se realizará mediante transferencia bancaria una vez se justifique conforme al apartado 1 y 2 de este artículo.

Artículo 12. Control y verificación de datos.

1. El órgano otorgante podrá comprobar que las cantidades recibidas se destinan a la finalidad prevista mediante los mecanismos de inspección y control que crea convenientes, según la naturaleza de las actuaciones subvencionadas.



2. Igualmente, las beneficiarias se comprometen a facilitar cuanta información les sea solicitada por los órganos competentes de la Consejería de Agricultura, Ganadería y Desarrollo Sostenible pudiendo recabarse cuanta documentación se considere conveniente para el mejor cumplimiento de lo dispuesto en esta norma.
3. La falsedad en cualquiera de los datos aportados por la solicitante para la ayuda contemplada en esta disposición, será motivo suficiente para la denegación de la misma o el reintegro de lo indebidamente percibido, sin perjuicio de las acciones legales que pudieran derivarse.

Artículo 13. Medidas de información y publicidad.

1. Las autoridades competentes pondrán en práctica sistemas de difusión, información y publicidad, de conformidad con lo establecido por la normativa comunitaria y autonómica al respecto, dirigidos a las posibles beneficiarias de las ayudas del presente decreto. La citada labor de difusión deberá, en todo momento, insistir en el papel desempeñado por la Unión Europea en las medidas cofinanciadas por el FEADER.
2. Las beneficiarias se comprometen a dar adecuada publicidad del carácter público de la financiación de las actividades objeto de subvención y contemplar las consideraciones de información y publicidad indicadas en el artículo 17.3 de la Ley 6/2011, de 23 de marzo, de Subvenciones de la Comunidad Autónoma de Extremadura y lo dispuesto en el artículo 13 y el anexo III del Reglamento (UE) n.º 808/2014 de la Comisión, de 17 de julio de 2014, y lo establecido en el Decreto 50/2001, de 3 de abril.
3. En aplicación de las normas del apartado anterior:
 - En todas las actividades de información y comunicación que lleven a cabo, las beneficiarias deberán reconocer el apoyo del FEADER a la operación mostrando:
 - a) El emblema de la Unión.
 - b) Una referencia a la ayuda del FEADER.
 - Durante la realización de la operación, las beneficiarias informarán al público de la ayuda obtenida del FEADER, presentando en el sitio web de la asociación para uso profesional, en caso de que exista tal sitio, una breve descripción de la operación cuando pueda establecerse un vínculo entre el objeto del sitio web y la ayuda prestada a la operación, en proporción al nivel de ayuda, con sus objetivos y resultados, y destacando la ayuda financiera de la Unión.
 - La beneficiaria ha de colocar, en un lugar visible para el público, un cartel o una placa permanente de tamaño significativo (tamaño mínimo A3), en el plazo de tres meses a



partir de la conclusión de cualquier operación que consista en una compra de un objeto físico, la financiación de una infraestructura o trabajos de construcción.

- Todas las actividades de información y publicidad incorporarán los siguientes elementos el emblema de la Unión según las normas gráficas presentadas en la página: http://europa.eu/abc/symbols/emblem/download_en.html, junto con una explicación del papel de la Unión, por medio de la declaración siguiente: "Fondo Europeo Agrícola de Desarrollo Rural: Europa invierte en las zonas rurales".
- Las publicaciones y los carteles que versen sobre medidas y actividades subvencionadas indicarán claramente en la página de portada la participación de la Comunidad e incorporarán el emblema comunitario en caso de que también se utilice el emblema nacional o regional. Las publicaciones incluirán referencias al organismo responsable del contenido informativo y a la autoridad encargada de la gestión del conjunto de las ayudas en cuestión.
- En caso de que la información se ofrezca por medios electrónicos (sitios web...) o audiovisuales, se aplicará por analogía lo señalado en el párrafo anterior.

4. En todas las actuaciones de información y publicidad que se desarrollen las beneficiarias deberán hacer un uso no sexista del lenguaje y de la imagen en las publicaciones, material de publicidad y difusión que versen sobre las medidas y actividades subvencionadas, según se establece en el artículo 27 de la Ley 8/2011, de 23 de marzo, de Igualdad entre Mujeres y Hombres y contra la Violencia de Género de la Comunidad Autónoma de Extremadura.

Artículo 14. Obligaciones de las asociaciones beneficiarias.

Son obligaciones de las beneficiarias:

- Cumplir con las normas establecidas en relación con los libros genealógicos y/o programa de cría para cuya gestión están reconocidas oficialmente.
- Conservar los documentos justificativos de la aplicación de los fondos percibidos, incluidos los documentos electrónicos, al menos durante los cinco años siguientes al último pago, al objeto de las actuaciones de comprobación y control.
- Someterse a las actuaciones de comprobación a efectuar por el órgano concedente, así como a las de control que puedan realizar los órganos competentes para ello.
- Comunicar la solicitud u obtención de otras subvenciones o ayudas para la misma actividad subvencionada, procedentes de cualquier Administración Pública nacional o internacional.



- Acreditar con anterioridad a dictarse la propuesta de resolución de concesión, así como, previo al pago de la misma, encontrarse al corriente del cumplimiento de las obligaciones tributarias, con la Hacienda estatal y frente a la Seguridad Social, en aquellos casos en que la asociación interesada no haya autorizado de forma expresa al órgano gestor a la comprobación de oficio.
- Comunicar al órgano concedente de la ayuda todos aquellos cambios de domicilio, a efectos de notificaciones, durante el periodo en que la ayuda es reglamentariamente susceptible de control.
- Cualquier otra establecida en la normativa aplicable y en concreto en el artículo 13 de la Ley 6/2011, de 23 de marzo.
- Llevar un sistema de contabilidad separado o un código contable adecuado, para todas las transacciones relativas a la operación sin perjuicio, de las normas de contabilidad nacional. Presentar los datos a la autoridad de gestión y al registro de las realizaciones y resultados de las operaciones.
- Dar adecuada publicidad y facilitar la información que se le solicite en los términos previstos en el artículo 12 y 13 de este decreto.
- Las beneficiarias y/o destinatarias de las ayudas se comprometen a aportar los datos necesarios a efectos de seguimiento y evaluación del programa, así como la colaboración necesaria en la confección de los indicadores correspondientes, incluidos estudios y encuestas que se precisen a realizar a posteriori, cuando dicha colaboración le sea requerida.
- Cualquier otra establecida en la normativa aplicable.

Artículo 15. Régimen de compatibilidad.

El régimen de ayudas previstas en la presente disposición será compatible con otros ingresos o ayudas que, para las mismas finalidades, concedan las Administraciones Públicas.

No obstante, los gastos cofinanciados por el FEADER no serán cofinanciados mediante la contribución de los Fondos Estructurales, del Fondo de Cohesión o de cualquier otro instrumento financiero comunitario.

Además, serán incompatibles con aquellas ayudas cuya normativa de aplicación expresamente lo establezca. En ningún caso las ayudas podrán superar el coste de la actividad subvencionada.

**Artículo 16. Régimen jurídico.**

Las ayudas reguladas en el presente decreto se rigen por lo establecido en el Reglamento (UE) 2021/2115 del Parlamento Europeo y del Consejo, de 2 de diciembre de 2021, por el que se establecen normas en relación con la ayuda a los planes estratégicos que deben elaborar los Estados miembros en el marco de la política agrícola común (planes estratégicos de la PAC), financiada con cargo al Fondo Europeo Agrícola de Garantía (FEAGA) y al Fondo Europeo Agrícola de Desarrollo Rural (FEADER), aprobado por Decisión C(2022) 6017 final de la Comisión de 31 de agosto de 2022; Reglamento (UE) 2016/1012 del Parlamento y del Consejo de 8 de junio de 2016 relativo a las condiciones zootécnicas y genealógicas para la cría, el comercio y la entrada en la Unión de animales reproductores de raza pura, porcinos reproductores híbridos y su material reproductivo y por el que se modifican el Reglamento (UE) 652/2014 y las Directivas 89/608/CEE y 90/425/CEE del Consejo y se derogan determinados actos en el ámbito de la cría animal; Real Decreto 45/2019, de 8 de febrero, por el que se establecen las normas zootécnicas aplicables a los animales reproductores de raza pura, porcinos reproductores híbridos y su material reproductivo, se actualiza el Programa nacional de conservación, mejora y fomento de las razas ganaderas y demás que resulten de aplicación; el Reglamento 1303/13 del Parlamento Europeo y del Consejo de 17 de diciembre de 2013; las normas básicas de la Ley 38/2003, de 17 de noviembre, General de Subvenciones; en el Real Decreto 887/2006, de 21 de julio, por el que se aprueba el Reglamento de la Ley 38/2003, sin perjuicio de su carácter supletorio en el resto de sus disposiciones; Ley 6/2011, de 23 de marzo, Subvenciones de la Comunidad Autónoma de Extremadura; la Ley 5/2007, de 19 de abril, General de Hacienda Pública de la Comunidad Autónoma de Extremadura y demás normas concordantes en materia de subvenciones públicas.

Artículo 17. Financiación.

Las ayudas serán cofinanciadas por el Fondo Europeo Agrícola de Desarrollo Rural (FEADER) en un 75%, dentro del Plan estratégico de la PAC 2023-2027 dentro de la intervención 6505.2 - Actividades de conservación de recursos genéticos NO SIGC, siendo el resto cofinanciado por la Junta de Extremadura y el Ministerio de Agricultura, Pesca y Alimentación.

En la convocatoria de ayudas que se realiza a través de la disposición adicional única de estas bases reguladoras se recogen las disponibilidades presupuestarias a tal efecto.

La cuantía de los créditos tendrá como límite los créditos consignados en el presupuesto de gastos del ejercicio correspondiente para dicha finalidad, cuya aplicación y proyecto habrán de fijarse en la convocatoria, y que supondrán la cobertura máxima de las subvenciones a conceder en ese ejercicio, sin perjuicio de los incrementos crediticios que puedan realizarse a lo largo del mismo, de conformidad con lo establecido en la Ley 6/2011, de 23 de marzo, y



en concreto en el artículo 23.2.h), pudiendo aumentarse la cuantía total máxima de las subvenciones convocadas hasta un 20% de la cuantía inicial o hasta la cuantía que corresponda cuando tal incremento sea consecuencia de una generación, incorporación de crédito o se trate de créditos declarados ampliables siempre antes de resolver la concesión de las mismas sin necesidad de abrir una nueva convocatoria.

Disposición adicional única. Convocatoria de ayudas para el ejercicio 2023.

En base a lo dispuesto en el apartado 1 del artículo 24 del Decreto-ley 3/2021, de 3 de marzo de medidas urgentes para la modernización de la Administración Pública y para la ejecución del Plan de Recuperación, Transformación y Resiliencia, se incorpora la convocatoria correspondiente al ejercicio de 2023:

1. Objeto y ámbito.

Esta disposición adicional tiene por objeto la aprobación de la primera convocatoria para el ejercicio 2023, de las ayudas para el establecimiento y mantenimiento de los programas de cría de razas ganaderas autóctonas españolas, en la Comunidad Autónoma de Extremadura.

2. Beneficiarias y requisitos.

Podrán ser beneficiarias de estas ayudas las asociaciones de criadores y criadoras de razas ganaderas autóctonas españolas que cumplan los requisitos establecidos en el artículo 3 de este decreto para las actuaciones que se contienen en el artículo 4.

El periodo de gastos subvencionables para esta convocatoria serán los gastos realizados del 1 de enero de 2023 a 31 de octubre de 2023.

La cuantía máxima de las ayudas para las actuaciones orientadas a la conservación, caracterización, recopilación y utilización de recursos genéticos en la ganadería será la siguiente:

- 100% gastos subvencionables en las actuaciones de gestión de los libros genealógicos.
- 70% gastos subvencionables en las actuaciones de implantación y desarrollo del programa de mejora (conservación y/o selección) oficialmente reconocido para la raza.
- 100% gastos subvencionables relativos a actuaciones de los programas de difusión de la mejora.

Siendo los valores máximos de subvención por asociación:

- Para los gastos comprendidos dentro de la gestión de libros genealógicos será de 80.000,00 euros.



- Para los gastos comprendidos dentro de las actuaciones de selección/conservación contempladas en el programa de cría será de 50.000,00 euros.
- Para los gastos comprendidos dentro de las actuaciones de los programas de difusión de la mejora será de 30.000,00 euros.

3. Procedimiento de concesión y convocatoria.

El procedimiento de concesión es concurrencia competitiva, mediante convocatoria pública periódica, conforme a lo dispuesto en el artículo 6 de las bases reguladoras.

4. Plazo y forma de presentación de solicitudes. Documentación a acompañar.

Las solicitudes de ayuda se presentarán en el plazo de 10 días hábiles computados a partir del día siguiente a aquel en que tenga lugar la publicación en el Diario Oficial de Extremadura de la convocatoria y del extracto previsto en el artículo 20.8.a) de la Ley 38/2003, de 17 de noviembre, General de Subvenciones.

Las solicitudes serán cumplimentadas y presentadas de forma electrónica, de conformidad con lo previsto en el artículo 6 de las bases reguladoras y deberán acompañarse de la documentación que se detalla en el mismo.

Aquellas solicitantes que no hayan autorizado de forma expresa al órgano gestor para comprobar de oficio la acreditación de hallarse al corriente de las obligaciones tributarias con el Estado, con la Seguridad Social y con la Hacienda de la Comunidad Autónoma, marcando la casilla correspondiente del anexo, deberán aportar los correspondientes certificados.

5. Plazo y forma de presentación de la justificación.

En caso de resultar beneficiaria, deberá justificar conforme establece el artículo 11 de las bases reguladoras, disponiendo de un plazo máximo de justificación para este ejercicio 2023, hasta el 20 de noviembre de 2023 debiendo presentar la documentación establecida en dicho artículo.

6. Órganos competentes para la ordenación, instrucción y resolución del procedimiento. Plazo de resolución y notificación.

El procedimiento administrativo será ordenado e instruido por el Servicio de Producción Agraria de la Dirección General de Agricultura y Ganadería.

Se constituirá una Comisión de Valoración que, una vez ordenado e instruido el procedimiento, valorará las solicitudes y emitirá el correspondiente informe vinculante que será



remitido al órgano instructor para que éste formule la correspondiente propuesta de resolución, que no podrá apartarse del sentido del informe, concediendo o denegando la subvención solicitada.

La Comisión de Valoración será presidida por la persona que ostente la Dirección de Programas Ganaderos, e integrada por dos funcionarios o funcionarias de la de la Dirección General de Agricultura y Ganadería, de las que una desempeñará funciones de asesoría jurídica, y que asumirá la Secretaría, y otra con titulación superior, especialidad veterinaria o por personal funcionario de la misma especialidad designado por la Dirección General por sustitución.

La composición definitiva de la Comisión deberá publicarse con anterioridad a la constitución, en el Diario Oficial de Extremadura (<http://doe.juntaex.es>), así como a través del punto de acceso general electrónico www.juntaex.es dentro de la ficha correspondiente al trámite.

Se garantiza la representación equilibrada de hombres y mujeres en la composición de la Comisión de Valoración conforme al artículo 29 de la Ley 8/2011, de 23 de marzo; siendo este mismo criterio de representación para la designación en casos de suplencia.

Es competente para resolver, la persona titular de la Secretaría General de la Consejería de Agricultura, Ganadería y Desarrollo Sostenible, que dictará y notificará resolución que deberá contener los requisitos establecidos en el artículo 25.3 de la Ley 6/2011 y por la que se concederá o denegará la ayuda, dentro del plazo máximo de 3 meses contados a partir del día siguiente a aquel en que tenga lugar la finalización del plazo para presentación de solicitudes. No obstante, el vencimiento del plazo máximo sin que se haya dictado y notificado resolución expresa legitima a las interesadas para entenderla desestimada por silencio administrativo en virtud de lo previsto en el artículo 22.5 de la Ley 6/2011.

La resolución expresa no agota la vía administrativa, por lo que podrá interponerse recurso de alzada ante el órgano que dictó el acto que se impugna o ante la persona titular de la Consejería de Agricultura, Ganadería y Desarrollo Sostenible en el plazo del mes siguiente al día en que se hubiere notificado.

7. Criterios de valoración y ponderación.

Serán aplicables los siguientes criterios de valoración que serán comprobados de oficio, a excepción del relativo a la participación en regímenes de calidad que será declarado en el anexo I de la solicitud:

Criterio 1º. Asociaciones de razas autóctonas catalogadas como amenazadas: hasta 3 puntos.

- Grado riesgo bajo: 1 punto.



- Grado riesgo medio: 2 puntos.

- Grado riesgo alto: 3 puntos.

Criterio 2º. Participación en regímenes de calidad de productos agroalimentarios vinculados a razas autóctonas: 1 punto.

Serán admisibles los siguientes: Logotipo raza autóctona, Normas de calidad, Indicaciones Geográficas Protegidas (IGP) y Denominaciones de Origen Protegida (DOP). En el caso de las IGP, DOPs y Normas de calidad, deberán estar al menos un 20% de las explotaciones localizadas en Extremadura acogidas a dicho sistema.

Criterio 3º. Censos inscritos en el Libro Genealógico de la raza autóctona en el ámbito de la Comunidad Autónoma de Extremadura.

- Equino: censo inferior a 5.000 reproductoras: 1 punto.
- Caprino: censo inferior a 10.000 reproductoras: 1 punto.
- Porcino: censo inferior a 15.000 reproductoras: 1 punto.
- Bovino: censo inferior a 7.500 reproductoras: 1 punto.
- Ovino: censo inferior a 10.000 reproductoras: 1 punto.

Criterio 4º. Asociaciones que realicen acciones o actuaciones de conservación y/o mejora de recursos genéticos de las razas ganaderas en bancos de germoplasma oficiales: 2 puntos.

Para que una solicitud de ayuda sea subvencionable deberá alcanzar una puntuación mínima de 2 puntos para asegurar la calidad de las actividades a financiar.

En caso de igualdad de puntuación se dará prioridad a la mayor puntuación obtenida en los siguientes criterios:

1º. Criterio n.º 1.

2º. Criterio n.º 2.

3º. Criterio n.º 3.

Para acreditar estas actuaciones el órgano gestor solicitará documentación comprobatoria como convenios de actuaciones realizados, certificaciones emitidas o cualquier otra documentación emitida por un banco de germoplasma oficial que acredite el cumplimiento de este criterio.



Las solicitudes serán ordenadas conforme a los criterios señalados. No obstante lo anterior, con carácter excepcional, y debido a la igualdad en baremo entre las solicitantes que reúnan los requisitos y no habiendo posibilidad de priorizar ya dichas solicitudes, en el caso de que existiesen beneficiarias que no pudiesen recibir el importe total de las ayudas establecidas en la presente convocatoria por no disponer de suficiente dotación presupuestaria, se distribuirá la cantidad disponible para esa actividad entre todos aquellos que hubiesen obtenido igual puntuación, procediéndose por tanto a un prorrateo en estos casos.

Todo ello justificado en que todas las beneficiarias con igual puntuación son asociaciones que realizan tareas de similar importancia para las personas asociadas y las razas a las que representan, cuyas actuaciones en muchos casos no se pueden valorar de forma totalmente objetiva al perseguir todas ellas la conservación y fomento de sus razas y para no excluir actuaciones similares fuera de cobertura de las ayudas.

8. Créditos presupuestarios a los que se imputa la subvención y cuantía total máxima.

Las ayudas a que se refiere la presente convocatoria serán financiadas con cargo a la aplicación presupuestaria 120020000 G/312B/47000 FR23700502 20230335 con una dotación inicial para la anualidad 2023 de 1.260.000 euros (un millón doscientos sesenta mil euros).

Las ayudas están cofinanciadas por el Fondo Europeo Agrícola de Desarrollo Rural (FEADER) en un 75%, dentro del Plan estratégico de la PAC 2023-2027, en la Intervención 6505.2 "Actividades de conservación de recursos genéticos NO SIGC", siendo el resto cofinanciado por la Junta de Extremadura y el Ministerio de Agricultura, Pesca y Alimentación.

9. Medio de notificación o publicación.

La resolución del procedimiento de concesión de subvenciones se notificará de acuerdo a lo previsto en el artículo 8 del decreto y serán publicadas en el Diario Oficial de Extremadura, en el Portal de Subvenciones de la Comunidad Autónoma de Extremadura (sede corporativa <http://sede.juntaex.es/>) y en el Portal de Transparencia de la Junta de Extremadura. Asimismo, serán objeto de publicidad en la Base de Datos Nacional de Subvenciones de conformidad con lo previsto en el artículo 20.8.b) de la Ley 38/2003, de 17 de noviembre, General de Subvenciones.

10. Eficacia y recursos.

La presente resolución será eficaz el mismo día de su publicación en el Diario Oficial de Extremadura.



Contra la presente convocatoria podrá interponerse recurso de alzada ante la persona titular de la Consejería de Agricultura, Ganadería y Desarrollo Sostenible, o ante la titular de la Secretaría General de esta Consejería, en el plazo de 1 mes a contar desde el día siguiente al de publicación de la presente convocatoria, según lo dispuesto en los artículos 121 y 122 de la Ley 39/2015, de 1 de octubre, del Procedimiento Administrativo Común de las Administraciones Públicas, teniendo en cuenta que contra la resolución de recurso de alzada no cabrá ningún otro recurso administrativo, salvo recurso extraordinario de revisión, en los casos establecidos en el artículo 125.1 de la Ley 39/2015, de 1 de octubre.

Disposición derogatoria única. Derogatoria normativa.

Queda sin efecto el Decreto 48/2022, de 10 de mayo, por el que se establecen las bases reguladoras de las ayudas para el establecimiento y mantenimiento de los programas de cría de razas ganaderas autóctonas españolas, en la Comunidad Autónoma de Extremadura y se convocan las ayudas para el ejercicio 2022 (DOE n.º 116, de 17 de junio).

Disposición final primera. Autorización.

Se faculta a la persona titular de la Secretaría General de la Consejería de Agricultura, Ganadería y Desarrollo Sostenible para adoptar las medidas que considere oportunas para el desarrollo y aplicación de estas bases reguladoras.

Disposición final segunda. Entrada en vigor.

El presente decreto entrará en vigor el mismo día de su publicación en el Diario Oficial de Extremadura.

Mérida, 3 de octubre de 2023.

La Consejera de Agricultura, Ganadería y
Desarrollo Sostenible,

MERCEDES MORÁN ÁLVAREZ

La Presidenta de la Junta de
Extremadura,

MARÍA GUARDIOLA MARTÍN



UNIÓN EUROPEA

Fondo Europeo Agrícola de Desarrollo Rural: Europa invierte en las zonas rurales



Consejería de Agricultura, Ganadería y Desarrollo Sostenible

ANEXO I

A 11005458

Código de identificación

SOLICITUD DE AYUDAS convocadas por Decreto 260/2023, de 3 de octubre, por el que se establecen las bases reguladoras de las ayudas para el establecimiento y mantenimiento de los programas de cría de razas ganaderas autóctonas españolas, en la Comunidad Autónoma de Extremadura y se convocan las ayudas para el ejercicio 2023.

- LIBRO GENEALÓGICO PROGRAMAS DE CRÍA PROGRAMAS DE DIFUSIÓN

D/Dª _____, con N.I.F. _____, sexo: _____ hombre _____ mujer, con domicilio a efecto de notificaciones en _____, nº _____ piso _____ puerta _____, del municipio de _____ Provincia _____ Código Postal _____ Tfno _____ Fax _____ E-mail _____, actuando en representación de la asociación/organización _____ con N.I.F. _____ y teléfono (de la asociación/organización) _____

DATOS PARA EL PAGO (este número de cuenta debe tener Alta de Terceros en vigor)

Table with columns: ENTIDAD FINANCIERA, IBAN, ENTIDAD, SUCURSAL, D.C., NUMERO DE CUENTA

SOLICITA: sea concedida ayuda convocada por la Decreto 260/2023, de 3 de octubre, por el que se establecen las bases reguladoras de las ayudas para el establecimiento y mantenimiento de los programas de cría de razas ganaderas autóctonas españolas, en la Comunidad Autónoma de Extremadura y se convocan las ayudas para el ejercicio 2023.

A la presente solicitud SE ACOMPAÑA la siguiente documentación:

- Documento que acredita a la persona física firmante como representante legal de la asociación...
Copia de Escritura o documento de constitución de la asociación...
Copia de los Estatutos de la asociación...
Documento en el que conste el nombramiento del director técnico de la asociación...
Proyecto o programa de trabajo en el que se describan las actividades a realizar...
Informe sobre las actividades realizadas el año anterior...



UNIÓN EUROPEA

Fondo Europeo Agrícola de Desarrollo Rural:
Europa invierte en las zonas rurales**JUNTA DE EXTREMADURA**Consejería de Agricultura, Ganadería
y Desarrollo Sostenible

el número de genotipados, el material en bancos de germoplasma y las actuaciones zootécnicas realizadas, aportando los justificantes que procedan y firmada por el técnico responsable del proyecto y por el representante de la entidad.

- Compromiso de llevar a cabo durante el año de la convocatoria, actividades de divulgación dirigidas al sector para fomentar y favorecer el intercambio de conocimiento con el fin de revalorizar las variedades locales y promover su utilización en el sector agrario.
- Memoria justificativa y comprensiva de las actividades realizadas conteniendo al menos la siguiente información:
 - Objetivo del programa, plan de actuación y calendario.
 - Documento en el que se refleje la composición de la Junta Directiva de la asociación, con mención del nombre de las personas que la componen y cargo que ocupan en la misma.
 - Relación de personas que trabajan en la asociación especificando tanto la titulación como el trabajo que desempeñan.
 - Listado de ganaderos y ganaderas inscritas en el libro genealógico de la raza, incluyendo el nombre y NIF/CIF del ganadero o la ganadera, debiendo recabar la correspondiente autorización para ello, código de explotación y número de animales inscritos. Esta relación también será remitida por medios electrónicos a la autoridad competente.
 - Documentación justificativa de los resultados conseguidos y mejora obtenida respecto al año anterior.
 - Actividades a realizar en relación con la difusión y promoción de los libros genealógicos/ programas de cría/ programas de difusión.
 - Presupuesto detallado de las actividades correspondientes al ejercicio en que se solicita la ayuda. Dicho presupuesto deberá ser detallado, desglosado por tipo de actividad subvencionable y contendrá las cuantías con su base imponible, el IVA correspondiente y el importe total con el IVA incluido.
 - Certificado de la Secretaría Técnica Ejecutiva de la asociación, en el que se indique tanto los animales y explotaciones inscritos en los libros genealógicos como las ganaderías colaboradoras en el programa de cría. Estos datos deberán coincidir con los existentes en ARCA, que es la base de datos del MAPA creada a tales efectos.

En caso de solicitar varias líneas de gastos subvencionables conforme al artículo 4 de las bases reguladoras, deberá presentar memorias independientes.

La asociación solicitante **DECLARA**, bajo su responsabilidad, no estar incurso en prohibición para obtener la condición de beneficiaria de la subvención a tenor del artículo 12 de la Ley 6/2011, de 23 de marzo, de Subvenciones de la Comunidad Autónoma de Extremadura, y que son ciertos cuantos datos se contienen en la presente solicitud.

DECLARACIÓN DE SUBVENCIONES U OTRAS AYUDAS PÚBLICAS SOLICITADAS PARA LA ACTIVIDAD OBJETO DE SOLICITUD

- Declaro no haber solicitado ayudas para el proyecto objeto de solicitud.
- Declaro haber solicitado ayudas de los organismos que se mencionan a continuación para el proyecto objeto de la solicitud.



UNIÓN EUROPEA

Fondo Europeo Agrícola de Desarrollo Rural:
Europa invierte en las zonas rurales



Consejería de Agricultura, Ganadería
y Desarrollo Sostenible

Convocatoria	Organismo	Denominación del Proyecto	Fecha	Importe

Asimismo, me comprometo a comunicar a la Dirección General de Agricultura y Ganadería, cualquier nueva solicitud, concesión o pago que se produzca con subvención (es) correspondiente (s) a la presente solicitud.

DECLARA bajo su responsabilidad, cumplir el criterio de otorgamiento de la subvención contemplado en el artículo 7 del decreto de bases reguladoras. (Marcar con X).

Participación en regímenes de calidad de productos agroalimentarios:

- Logotipo raza autóctona.
- D.O.P. o I.G.P.; Indicar el nombre: _____
- Norma de calidad: _____

OPOSICIÓN A LA CONSULTA DE OFICIO POR EL ÓRGANO GESTOR DE DATOS Y DOCUMENTOS:

- ME OPONGO a que el órgano gestor consulte datos de identidad de la asociación solicitante.
- ME OPONGO a que el órgano gestor a comprobar de oficio el cumplimiento de los criterios a que se refiere el artículo 6 de las bases reguladoras.

En el caso de que se oponga a la consulta de oficio por el órgano gestor de cualquiera de los datos anteriores, deberá aportar con la solicitud el documento identificativo, la certificación o escrituras correspondientes.

SI NO **AUTORIZO** que, en el caso de que la cuenta bancaria indicada no se encuentre activa en el Sistema de Terceros de la Administración Regional, el pago de las presentes ayudas se realice en cualquier otro de los ordinales que se encuentren activos.

AUTORIZO a que el órgano gestor recabe los certificados o información con la finalidad de acreditar el cumplimiento de las obligaciones tributarias con la Hacienda estatal.

AUTORIZO a que el órgano gestor recabe los certificados o información con la finalidad de acreditar el cumplimiento de las obligaciones tributarias con la Hacienda autonómica.

AUTORIZO a que el órgano gestor recabe los certificados o información con la finalidad de acreditar el cumplimiento de las obligaciones frente a la Seguridad Social.

En caso de no autorizar a la obtención de algún certificado o información deberá aportarla.

**ANEXO II****A 11005458****Código de identificación**

Decreto 260/2023, de 3 de octubre, por el que se por la que establecen las bases reguladoras de las ayudas para el establecimiento y mantenimiento de los programas de cría de razas ganaderas autóctonas españolas, en la Comunidad Autónoma de Extremadura y se convocan las ayudas para el ejercicio 2023.

LIBRO GENEALÓGICO PROGRAMAS DE CRÍA PROGRAMAS DE DIFUSIÓN

D/D^a _____, con
N.I.F. _____, sexo: hombre mujer, con domicilio a efecto de notificaciones
en _____, n^o _____
piso _____ puerta _____, del Municipio de _____
Provincia _____ CP _____ Tfno. _____
E-mail _____, actuando en
representación de la asociación/organización _____
_____ con
N.I.F. _____ y teléfono (de la asociación) _____

PRESENTA justificación a que se refiere el artículo de la Decreto 260/2023, de 3 de octubre, por el que se establecen las bases reguladoras de las ayudas para el establecimiento y mantenimiento de los programas de cría de razas ganaderas autóctonas españolas, en la Comunidad Autónoma de Extremadura y se convocan las ayudas para el ejercicio 2023. Ejercicio _____, para el pago de la referida ayuda consistente en la siguiente documentación justificativa:

Memoria justificativa del cumplimiento de las actuaciones desarrolladas durante la anualidad correspondiente, aportando los justificantes que procedan y firmada por el personal técnico responsable del proyecto y por la representación de la entidad. Se tendrá que especificar, entre otros datos: el número de inscripciones realizadas en el libro genealógico, el estado final del mismo y en su caso, el número de controles de rendimientos o morfológicos realizados, el número de genotipados, el material en bancos de germoplasma y las actuaciones zootécnicas realizadas.

Certificación emitida por una auditoría independiente inscrita en el Registro Oficial de Auditores de Cuentas, del Ministerio de Economía y Competitividad (ROAC), en la que se verifique el cumplimiento de las condiciones impuestas en la concesión de la subvención y la acreditación del cumplimiento del pago de los gastos de las actuaciones realizadas, atendiendo a la Orden EHA/1434/2007, de 17 de mayo, por la que se aprueba la norma de actuación de los auditores de cuentas en la realización de los trabajos de revisión de cuentas justificativas de subvenciones, en el ámbito del sector público estatal, conforme al artículo 11 de las bases reguladoras. Asimismo, verificará e informará, cualitativa y cuantitativamente de:

- La información relativa a los gastos ejecutados de manera detallada y a las facturas presentadas (fecha de emisión de la factura, fecha del servicio prestado, NIF, número de factura, empresa emisora, concepto, totales, importe sin IVA, IVA, importe con IVA), contratos, nóminas y cotizaciones a la Seguridad Social y justificantes de ingreso correspondientes al IRPF.



UNIÓN EUROPEA

Fondo Europeo Agrícola de Desarrollo Rural:
Europa invierte en las zonas ruralesGOBIERNO DE ESPAÑA
MINISTERIO DE AGRICULTURA, PESCA Y ALIMENTACIÓN

JUNTA DE EXTREMADURA

Consejería de Agricultura, Ganadería y Desarrollo Sostenible

- Que la entidad dispone de todos los documentos originales acreditativos de los gastos justificados, que con posterioridad serán debidamente estampillados con indicación de haber servido de justificante para obtener esta subvención.

En caso de solicitar varias líneas de gastos subvencionables conforme al artículo 4 del presente decreto deberá presentar memorias independientes.

CLAÚSULA DE PROTECCIÓN DE DATOS

Se le informa que los datos facilitados en el presente impreso / formulario correspondiente a la Consejería de Agricultura, Ganadería y Desarrollo Sostenible, en concordancia con la Actividad de Tratamiento correspondiente incorporada al Registro de Actividades de Tratamientos de la misma, se tratarán de conformidad con lo establecido en el Reglamento General de Protección de Datos 2016/679 (UE) de 27 de abril de 2016, y en la Ley Orgánica 3/2018, de 5 de diciembre, de Protección de Datos Personales y garantías de los derechos digitales:

Responsable del tratamiento de sus datos:

- **Responsable Junta de Extremadura:** Consejera de Agricultura, Ganadería y Desarrollo Sostenible.
- **Dirección:** Av. Luís Ramallo s/n. 06800 Mérida (Badajoz).
- **Correo electrónico:** informacionagraria@juntaex.es **Teléfono:** 924002131
- **Datos de contacto del delegado de protección de datos:** dpd@juntaex.es.

Finalidades con las que vamos a tratar sus datos personales:

*Serán tratados con las siguientes finalidades:
Gestión y resolución de las solicitudes de ayuda.*

Legitimación para el tratamiento de sus datos:

La base legal para los tratamientos indicados es:

RGPD: 6.1.c) Tratamiento necesario para el cumplimiento de una obligación legal aplicable al responsable del tratamiento.

Reglamento (UE) 2021/2115 del Parlamento Europeo y del Consejo, de 2 de diciembre de 2021, por el que se establecen normas en relación con la ayuda a los planes estratégicos que deben elaborar los Estados miembros en el marco de la política agrícola común (planes estratégicos de la PAC), financiada con cargo al Fondo Europeo Agrícola de Garantía (FEAGA) y al Fondo Europeo Agrícola de Desarrollo Rural (FEADER), y por el que se derogan los Reglamentos (UE) n.º 1305/2013 y (UE) n.º 1307/2013.

Ley 6/2011, de 23 de marzo, de Subvenciones de la Comunidad Autónoma de Extremadura.

Ley 38/2003, de 17 de noviembre, General de Subvenciones.

Tiempo que se van a mantener sus datos personales:

Se conservarán durante el tiempo necesario para cumplir con la finalidad para la que se recabaron y para determinar las posibles responsabilidades que se pudieran derivar de dicha finalidad y del tratamiento de los datos. Serán de aplicación lo dispuesto en la normativa de archivos y documentación. Los datos económicos de esta actividad de tratamiento se conservarán al amparo de lo dispuesto en la Ley 58/2003, de 17 de diciembre, General Tributaria.

Destinatarios a los que se comunicarán sus datos:

Podrán ser comunicados a:

En el supuesto de que las ayudas estén financiadas total o parcialmente con fondos europeos, los datos personales tratados en este procedimiento podrán ser cedidos a la Dirección General de Financiación Autonómica y Fondos Europeos para llevar a cabo las verificaciones administrativas previas a la declaración de gastos a la Comisión Europea, conforme al artículo 151 del Reglamento (UE) 2021/2115 del Parlamento Europeo y del Consejo, de 2 de diciembre de 2021, por el que se establecen normas en relación con la ayuda a los planes estratégicos que deben elaborar los Estados miembros en el marco de la política agrícola común (planes estratégicos de la PAC), financiada con cargo al Fondo Europeo Agrícola de Garantía (FEAGA) y al Fondo Europeo Agrícola de Desarrollo Rural (FEADER), y por el que se derogan los Reglamentos (UE) n.º 1305/2013 y (UE) n.º 1307/2013.

Asimismo, podrán ser transferidos datos a otros organismos u órganos de la Administración Pública sin precisar el previo consentimiento del interesado cuando así lo prevea una norma de derecho de la Unión Europea o una ley nacional, que determine las cesiones como consecuencia del cumplimiento de una



obligación legal, aunque deberemos informar de este tratamiento al interesado, salvo las excepciones previstas en el artículo 14.5 del RGPD. Cualquier cesión de datos no incluida en los supuestos indicados anteriormente, requerirá del previo consentimiento por parte del interesado al organismo u órgano de la Administración Pública que solicite la cesión de los datos por precisarlos para el ejercicio de sus competencias.

Transferencias internacionales de datos:

No están previstas transferencias internacionales de datos.

Sus derechos en relación con el tratamiento de datos:

Cualquier persona tiene derecho a obtener confirmación sobre la existencia de un tratamiento de sus datos, a acceder a sus datos personales, solicitar la rectificación de los datos que sean inexactos o, en su caso, solicitar la supresión, cuando entre otros motivos, los datos ya no sean necesarios para los fines para los que fueron recogidos o el interesado retire el consentimiento otorgado.

En determinados supuestos el interesado podrá solicitar la limitación del tratamiento de sus datos, en cuyo caso sólo los conservaremos de acuerdo con la normativa vigente. En determinados supuestos puede ejercitar su derecho a la portabilidad de los datos, que serán entregados en un formato estructurado, de uso común o lectura mecánica a usted o al nuevo responsable de tratamiento que designe.

Tiene derecho a revocar en cualquier momento el consentimiento para cualquiera de los tratamientos para los que lo ha otorgado.

La Consejería de Agricultura, Ganadería y Desarrollo Sostenible dispone de formularios para el ejercicio de derechos que pueden ser solicitados en: <http://gobiernoabierto.juntaex.es/transparencia/web/ejercicio-de-derechos> o utilizar los elaborados por la Agencia Española de Protección de Datos o terceros. Estos formularios deberán ir firmados electrónicamente o ser acompañados de fotocopia del DNI. Si se actúa por medio de representante, de la misma manera, deberá ir acompañado de copia de su DNI o con firma electrónica.

Los formularios deberán ser presentados presencialmente en el Registro General, mediante el sistema de Administración electrónica o remitidos por correo postal o electrónico en las direcciones que aparecen en el apartado "Responsable".

Tiene derecho a presentar una reclamación ante la Agencia Española de Protección de Datos en el supuesto que considere que no se ha atendido convenientemente el ejercicio de sus derechos. El plazo máximo para resolver es el de un mes a contar desde la recepción de su solicitud, pudiendo ser prorrogado dos meses más atendiendo al volumen de reclamaciones presentadas o a la complejidad de la misma. En el caso de producirse alguna modificación de sus datos, le agradecemos nos lo comunique debidamente por escrito con la finalidad de mantener sus datos actualizados.

En _____ a ____ de _____ de 20__

Fdo.: _____

DIRECCIÓN GENERAL DE AGRICULTURA Y GANADERÍA.
Consejería de Agricultura, Ganadería y Desarrollo Sostenible .
Avda. de Luis Ramallo s/n 06800. Mérida.



EXTRACTO de la convocatoria incorporada al Decreto 260/2023, de 3 de octubre, por el que se establecen las bases reguladoras de las ayudas para el establecimiento y mantenimiento de los programas de cría de razas ganaderas autóctonas españolas en la Comunidad Autónoma de Extremadura y se convocan las ayudas para el ejercicio 2023. (2023040355)

BDNS(Identif.):722602

De conformidad con lo previsto en los artículos 17.3.b) y 20.8.a) de la Ley 38/2003, de 17 de noviembre, General de Subvenciones, y en el artículo 16.q) de la Ley 6/2011, de 23 de marzo, de Subvenciones de la Comunidad Autónoma de Extremadura, se publica el extracto de las ayudas para el establecimiento y mantenimiento de programas de cría de razas ganaderas autóctonas españolas en la Comunidad Autónoma de Extremadura, cuyo texto puede consultarse en la Base de Datos Nacional de Subvenciones (<http://www.infosubvenciones.gob.es>) y en el presente DOE.

Primero. Objeto.

Establecer bases reguladoras y convocar ayudas en régimen de concurrencia competitiva y convocatoria periódica, destinadas a asociaciones de criadoras y criadores de ganado que hayan sido reconocidas para aplicar un programa de cría aprobado por la autoridad competente y otras asociaciones de ámbito autonómico reconocidas por la autoridad competente colaboradoras en la realización de las actividades recogidas en el programa de difusión de dichas razas, dentro de las actuaciones incluidas en el Plan Estratégico de la Política Agraria Comunitaria de España 2023-2027, Intervención "6505.2, Actividades de conservación de recursos genéticos NO SIGC", cofinanciadas a través el Fondo Europeo Agrícola de Desarrollo Rural (FEADER) en un 75%.

Segundo. Beneficiarias.

Asociaciones de criadores y criadoras de razas ganaderas autóctonas españolas que carezcan de ánimo de lucro y que hayan sido reconocidas oficialmente por el Ministerio de Agricultura, Pesca y Alimentación o por la Consejería de Agricultura, Ganadería y Desarrollo Sostenible, de acuerdo con el artículo 9 del Real Decreto 45/2019.

Asimismo, podrán también ser beneficiarias aquellas asociaciones de ámbito autonómico reconocidas por la autoridad competente y colaboradoras en la realización de las actividades recogidas en el programa de difusión de dichas razas.

Tercero. Bases reguladoras.

Las subvenciones se establecen en la disposición adicional del Decreto 260/2023, de 3 de octubre, por el que se establece las bases reguladoras de las ayudas para el establecimiento



y mantenimiento de los programas de cría de razas ganaderas autóctonas españolas, en la Comunidad Autónoma de Extremadura y se convocan las ayudas para el ejercicio 2023.

Cuarto. Cuantía.

Las ayudas serán financiadas con cargo a la aplicación presupuestaria 120020000 G/312B/47000 FR23700502, código de proyecto 20230335 con una dotación inicial para la anualidad 2023 de un millón doscientos sesenta mil euros (1.260.000,00 €), cofinanciado en un 75 % por el Fondo Europeo Agrícola de Desarrollo Rural (FEADER) dentro del Plan estratégico de la PAC 2023-2027, en la Intervención 6505.2 "Actividades de conservación de recursos genéticos NO SIGC", siendo el resto cofinanciado por la Junta de Extremadura y el Ministerio de Agricultura, Pesca y Alimentación.

Si las disponibilidades presupuestarias lo permiten, podrá aumentarse hasta un 20% de la cuantía inicial, o hasta la cuantía que corresponda cuando tal incremento sea consecuencia de una generación, incorporación de crédito, o se trate de créditos declarados ampliables, siempre antes de resolver la concesión de las mismas sin necesidad de abrir una nueva convocatoria.

La cuantía máxima de las ayudas para las actuaciones orientadas a la conservación, caracterización, recopilación y utilización de recursos genéticos en la ganadería, será la siguiente:

- 100% gastos subvencionables en las actuaciones de gestión de los libros genealógicos.
- 70% gastos subvencionables en las actuaciones de Implantación y desarrollo del programa de mejora (conservación y/o selección) oficialmente reconocido para la raza.
- 100% gastos subvencionables relativos a actuaciones de los programas de difusión de la mejora.

Siendo los valores máximos de subvención por Asociación:

- Para los gastos comprendidos dentro de la gestión de libros genealógicos será de 80.000,00 euros.
- Para los gastos comprendidos dentro de las actuaciones de implantación y desarrollo del programa de mejora será de 50.000,00 euros.
- Para los gastos comprendidos dentro de las actuaciones de los programas de difusión de la mejora será de 30.000,00 euros.

**Quinto. Plazo de presentación de solicitudes.**

El plazo de presentación de solicitudes será de 10 días hábiles a partir del día siguiente al de la publicación en el Diario Oficial de Extremadura de la de convocatoria y de este extracto

Mérida, 9 de octubre de 2023.

La Secretaria General,
MARÍA CONCEPCIÓN MONTERO
GÓMEZ

• • •



**II****AUTORIDADES Y PERSONAL****1. NOMBRAMIENTOS, SITUACIONES E INCIDENCIAS****CONSEJERÍA DE AGRICULTURA, GANADERÍA Y DESARROLLO SOSTENIBLE**

RESOLUCIÓN de 19 de octubre de 2023, de la Consejera, por la que se delegan en la persona titular de la Secretaría General de la Consejería de Infraestructuras, Transporte y Vivienda, competencias en materia expropiatoria. (2023063659)

La Consejería de Agricultura, Ganadería y Desarrollo Sostenible tiene atribuidas por Decreto de la Presidenta 16/2023, de 21 de julio, por el que se modifican la denominación y las competencias de las Consejerías que conforman la Administración de la Comunidad Autónoma de Extremadura (DOE número 140, de 21 de julio) en relación con el Decreto 233/2023, de 12 de septiembre, por el que se establece la estructura orgánica de la Consejería de Agricultura, Ganadería y Desarrollo Sostenible y se modifica el Decreto 77/2023, de 21 de julio, por el que se establece la estructura orgánica básica de la Administración de la Comunidad Autónoma de Extremadura (DOE Extraordinario número 3, de 16 de septiembre), las competencias de la Comunidad Autónoma en materia de infraestructuras hidráulicas industria, energía y minas así como las competencias en materia de conservación de la naturaleza y áreas protegidas y evaluación y protección ambiental.

Asimismo, la Junta de Extremadura tiene atribuida la facultad expropiatoria en virtud del propio Estatuto de Autonomía, artículo 38.b) en la redacción dada por Ley Orgánica 1/2011, de 28 de enero, correspondiendo a los Consejeros el ejercicio ordinario de esta potestad dentro del ámbito competencial de cada Consejería, de conformidad con lo previsto en la Ley de Expropiación Forzosa de 16 de diciembre de 1954 y su Reglamento aprobado por Decreto de 26 de abril de 1957, en relación con el artículo 36.k) de la Ley 1/2002, de 28 de febrero, del Gobierno y de la Administración de la Comunidad Autónoma de Extremadura.

Por su parte, el Decreto 238/2023, de 12 de septiembre, por el que se establece la estructura orgánica de la Consejería de Movilidad, Transporte y Vivienda (DOE Extraordinario núm. 3, de 16 de septiembre) indica en el artículo 2.1.d).1º que será competencia de la Secretaría General, "la tramitación administrativa de expedientes de expropiación forzosa que se sigan, bien a instancia de los demás órganos de esta Consejería, o bien por delegación de la persona titular de cualquier otra Consejería de la Junta de Extremadura; así como, la asistencia técnico-jurídica en esta materia a los órganos administrativo de la Administración Autonómica".



Para el ejercicio de dicha competencia se integra en la Secretaría General de la Consejería de Infraestructura, Transporte y Vivienda, la unidad administrativa denominada Servicio de Expropiaciones. Razones de eficacia y eficiencia administrativa además de la experiencia técnica de esta Unidad en la tramitación de los procedimientos administrativos de expropiación en materia de infraestructuras hidráulicas, aconsejan la delegación de la tramitación y ejecución de los mismos por esta Consejería de Agricultura, Ganadería y Desarrollo Sostenible en la Secretaría General de la Consejería de Infraestructuras, Transporte y Vivienda.

La delegación de competencias entre órganos no jerárquicamente dependientes está prevista en el artículo 72.5 de la Ley 1/2002, de 28 de febrero, del Gobierno y de la Administración de la Comunidad Autónoma de Extremadura, cuando razones de índole técnica, económica, social, jurídica o territorial lo hagan conveniente, así como en el artículo 9.1 de la Ley 40/2015, de 1 de octubre, de Régimen Jurídico del Sector Público.

Si bien, en este caso, tratándose de órganos no jerárquicamente dependientes, ha sido necesario recabar, de conformidad con lo dispuesto en el artículo 73.1 de la Ley 1/2002, de 28 de febrero, del Gobierno y de la Administración de la Comunidad Autónoma de Extremadura, el preceptivo informe favorable de la persona titular de la Consejería de la que depende el órgano delegado.

En virtud de lo expuesto, en uso de las atribuciones que me confieren los artículos 72 de la Ley 1/2002, de 28 de febrero, del Gobierno y de la Administración de la Comunidad Autónoma de Extremadura, y en cumplimiento de lo dispuesto en el artículo 73 de la Ley 1/2002, de 28 de febrero,

RESUELVO:

Primero. Delegar, de conformidad con lo dispuesto en el artículo 72.5 de la Ley 1/2002, de 28 de febrero, del Gobierno y de la Administración de la Comunidad Autónoma de Extremadura, así como en el artículo 9.1 de la Ley 40/2015, de 1 de octubre, de Régimen Jurídico del Sector Público, en la persona titular de la Secretaría General de la Consejería de Infraestructuras, Transporte y Vivienda la competencia para la tramitación y ejecución de los procedimientos administrativos de expropiación que se sigan en materia de infraestructuras hidráulicas en esta Consejería de Agricultura, Ganadería y Desarrollo Sostenible, quedando excluida expresamente la competencia para la tramitación de los procedimientos de gasto asociados a los mismos que continúan recayendo en los órganos de esta Consejería.

Segundo. La presente resolución surtirá efectos el mismo día de su publicación en el Diario Oficial de Extremadura.

Mérida, 19 de octubre de 2023.

La Consejera de Agricultura, Ganadería
y Desarrollo Sostenible,

MERCEDES MORÁN ÁLVAREZ

**III****OTRAS RESOLUCIONES****CONSEJERÍA DE PRESIDENCIA, INTERIOR Y DIÁLOGO SOCIAL**

RESOLUCIÓN de 18 de octubre de 2023, de la Secretaría General, por la que se da publicidad al Convenio para el desarrollo de programas formativos de Formación Profesional Dual en el sistema educativo entre la Consejería de Educación, Ciencia y Formación Profesional y Estación de Autobuses de Fuente de Cantos, SC, para el ciclo formativo de Grado Medio en Cocina y Gastronomía del IES Alba Plata de Fuente de Cantos. (2023063617)

Habiéndose firmado el día 13 de octubre de 2023, Convenio para el desarrollo de programas formativos de Formación Profesional Dual en el sistema educativo entre la Consejería de Educación, Ciencia y Formación Profesional y Estación de Autobuses de Fuente de Cantos, SC, para el ciclo formativo de Grado Medio en Cocina y Gastronomía del IES Alba Plata de Fuente de Cantos, de conformidad con lo previsto en el artículo 8 del Decreto 217/2013, de 19 de noviembre, por el que se regula el Registro General de Convenios de la Administración de la Comunidad Autónoma de Extremadura,

RESUELVO:

La publicación en el Diario Oficial de Extremadura del Convenio que figura como anexo de la presente resolución.

Mérida, 18 de octubre de 2023.

El Secretario General
DAVID GONZÁLEZ GIL



CONVENIO PARA EL DESARROLLO DE PROGRAMAS FORMATIVOS DE FORMACIÓN PROFESIONAL DUAL EN EL SISTEMA EDUCATIVO ENTRE LA CONSEJERÍA DE EDUCACIÓN, CIENCIA Y FORMACIÓN PROFESIONAL Y ESTACIÓN DE AUTOBUSES DE FUENTE DE CANTOS, SC, PARA EL CICLO FORMATIVO DE GRADO MEDIO EN COCINA Y GASTRONOMÍA DEL IES ALBA PLATA DE FUENTE DE CANTOS.

Mérida, 13 de octubre de 2023.

REUNIDOS

De una parte, el Ilmo. Sr. Secretario General de la Consejería de Educación, Ciencia y Formación Profesional de la Junta de Extremadura, don Francisco Eugenio Pozo Pitel, cargo para el que fue nombrado por Decreto 99/2023, de 28 de julio (DOE núm. 146 de 31 de julio), en virtud de la delegación efectuada mediante Resolución de 9 de agosto de 2023, de la Consejera (DOE núm. 156, de 14 de agosto), en representación de la Consejería de Educación, Ciencia y Formación Profesional.

Y de otra, la empresa Estación de Autobuses de Fuente de Cantos, SC, con CIF J06231682 y domicilio en C/ Real n.º 15, código postal 06240 Fuente de Cantos, Badajoz, con teléfono de contacto 627174046, correo electrónico restaurante.estaciondeautobuses@gmail.com y Don Antonio Joaquín Fernández Tomillo, como representante de la misma.

Las partes reconocen capacidad y legitimidad para convenir, a cuyo efecto.

EXPONEN

1. Que el objetivo del presente Convenio entre las entidades a las que representan para el desarrollo de un proyecto de Formación Profesional Dual en el sistema educativo.
2. Que el apartado 1 del artículo 75 de la Ley 2/2011, de 4 de marzo, de Economía Sostenible insta a las administraciones educativas y laborales a propiciar la colaboración con las empresas y entidades empresariales, en particular a través de la impartición por éstas, de módulos profesionales incluidos en títulos de formación profesional en sus instalaciones para garantizar que la formación se realice con los equipamientos más actuales [apartado 2.b)].
3. Que el Real Decreto 1529/2012, de 8 de noviembre, por el que se desarrolla el contrato para la formación y el aprendizaje y se establecen las bases de la Formación Profesional Dual, fija en su Título III, bajo la rúbrica Formación Profesional Dual del sistema educativo, el marco para el desarrollo de proyectos de Formación Profesional Dual en el sistema educativo, con la coparticipación de los centros educativos y las empresas colaboradoras.



4. Que el apartado 1 del artículo 29 del Real Decreto 1529/2012, de 8 de noviembre, establece que los centros educativos autorizados para impartir ciclos formativos de formación profesional podrán suscribir convenios con empresas del sector correspondiente, de acuerdo con lo que determine la normativa autonómica.
5. Que el apartado 5 del artículo 8 del Real Decreto 1147/2011, de 29 de julio, por el que se establece la ordenación general de la formación profesional del sistema educativo indica que con el fin de facilitar al alumnado la adquisición de las competencias correspondientes, las Administraciones educativas, en el marco de sus competencias, promoverán la autonomía pedagógica organizativa y de gestión de los centros que impartan formación profesional, fomentarán el trabajo en equipo del profesorado y el desarrollo de planes de formación, investigación e innovación en su ámbito docente, así como las actuaciones que favorezcan la mejora continua de los procesos formativos.

ACUERDAN

1. Suscribir el presente Convenio para el desarrollo de un proyecto de Formación Profesional Dual en el sistema educativo.
2. Incorporar al presente Convenio, a lo largo del periodo de vigencia, las relaciones nominales de alumnos y alumnas acogidos al mismo (Anexo II), el programa de formación (Anexo III. a y b) que podrá ser modificado y adaptado en función de las necesidades del desarrollo del mismo, y los documentos necesarios que faciliten su seguimiento y evaluación.
3. Formalizar el presente Convenio de acuerdo con las siguientes,

CLÁUSULAS

Primera. El alumnado seleccionado, hasta 3 estudiantes, del ciclo formativo de Grado Medio en Cocina y Gastronomía (HOT2-1), desarrollarán las actividades formativas programadas en el Anexo IIIa y Anexo IIIb, que podrán ser modificadas y adaptadas en función de las necesidades del desarrollo de las mismas, en los locales de los centros de trabajo de la empresa colaboradora o, en su caso, en aquellos lugares en los que la empresa desarrolle su actividad productiva, sin que ello implique relación laboral alguna con ninguna de las dependencias pertenecientes a la empresa Estación de Autobuses de Fuente de Cantos, SC.

También podrá desarrollarse esta labor en el centro educativo cuando las empresas carezcan de espacios para tales usos, debiendo, en todo caso, ser la docencia impartida por personal de la empresa.

Será en el programa formativo donde se concrete la distribución horaria y jornada de participación de los estudiantes en el centro educativo y en las empresas, pudiéndose organizar por días a la semana, por semanas, por quincenas o por meses.



Segunda. La empresa o centro de trabajo colaborador se compromete al cumplimiento de la programación de las actividades formativas que han sido acordadas con el IES Alba Plata de Fuente de Cantos, a realizar su seguimiento y la valoración del progreso del alumnado y, junto con el tutor o la tutora del mencionado centro educativo, a la revisión de la programación, si una vez iniciado el mismo y a la vista de los resultados, fuera necesario.

Tercera. La empresa o centro de trabajo colaborador nombrará un responsable (tutor/a-coordinador/a) para la coordinación de las actividades formativas a realizar en el centro de trabajo, que garantizará la orientación y consulta del alumno o alumna, facilitará las relaciones con el Departamento de la Familia Profesional implicado del centro educativo, aportará los informes valorativos que contribuyan a la evaluación y facilitará el acceso a la empresa para llevar a cabo las actuaciones de valoración y supervisión del proceso.

Cuarta. La empresa o centro de trabajo colaborador informará a los representantes de los trabajadores de la relación nominal de estudiantes y del contenido del programa formativo (actividades, calendario, horarios y localización) que desarrollarán los alumnos y alumnas sujetos a este Convenio.

Quinta. Cualquier eventualidad de accidente que pudiera producirse será contemplada a tenor del Seguro Escolar, de acuerdo con la Reglamentación establecida por el Decreto 2078/1971, de 13 de agosto.

No obstante lo anterior, la Consejería de Educación, Ciencia y Formación Profesional suscribirá un seguro adicional para mejorar indemnizaciones, cubrir daños a terceros o responsabilidad civil.

Sexta. La Administración educativa notificará al Área Funcional de Trabajo e Inmigración del Ministerio de Trabajo y Economía Social una copia del presente Convenio, y pondrá a su disposición en caso de que lo solicite la relación de alumnos y alumnas que, en cada período de tiempo, estén llevando a cabo el programa formativo en la empresa colaboradora.

Séptima. La Administración educativa podrá proporcionar al tutor/a-coordinador/a y resto de personal de la empresa colaboradora implicados en el proceso de formación y aprendizaje un curso de formación sobre metodología docente y uso de plataformas docentes.

Octava. El centro educativo se compromete al cumplimiento de la programación de las actividades formativas que han sido acordadas con la empresa colaboradora, a realizar su seguimiento y la valoración del progreso de los estudiantes y, junto con el tutor/a de la empresa colaboradora, a la revisión de la programación, si una vez iniciado el mismo y a la vista de los resultados, fuera necesario.



Novena. El centro educativo nombrará un responsable (tutor/a-coordinador/a) para la coordinación de las actividades formativas, que garantizará la orientación y consulta del alumnado y facilitará las relaciones con la empresa colaboradora.

Décima. El profesorado participante en el proyecto de Formación Profesional Dual del ciclo formativo de Grado Medio en Cocina y Gastronomía (HOT2-1), tendrá como funciones:

- a) Participar, en su caso, en la elaboración, revisión y actualización de las programaciones didácticas, fijando el programa formativo de acuerdo con la empresa colaboradora.
- b) Asistir a las reuniones de coordinación del proyecto.
- c) Participar en las actividades de formación organizadas por la Consejería de Educación, Ciencia y Formación Profesional.
- d) Realizar las actividades de coordinación necesarias para el adecuado desarrollo del proyecto.
- e) Evaluar a los y las estudiantes teniendo en cuenta, en su caso, las aportaciones del profesorado de la empresa y el resultado de las actividades desarrolladas en la misma.

Undécima. Las personas designadas como responsables (tutoras/coordinadoras) tendrán las siguientes funciones:

- a) Realizar el seguimiento y coordinación del equipo de docentes y formadores que integren el proyecto, coordinando sus actividades y, en su caso, los departamentos implicados.
- b) Velar por la correcta implantación del nuevo modelo metodológico, curricular y organizativo, coordinando el diseño y desarrollo de la programación didáctica y el programa formativo.
- c) Revisar y trasladar las programaciones didácticas y memorias finales.
- d) Participar en tareas de formación.
- e) Coordinar las reuniones mensuales de control en las que se hará seguimiento de cada uno de los estudiantes.
- f) Tutelar los procesos de evaluación de los distintos módulos profesionales, teniendo en cuenta las aportaciones de los formadores de la empresa y el resultado de las actividades desarrolladas en la misma.



Duodécima. El centro educativo informará a los estudiantes, con anterioridad a la matrícula en el ciclo de acuerdo con el artículo 8.3 del Decreto 100/2014, entre otros, sobre los siguientes aspectos:

- a. Las finalidades de la Formación Profesional Dual.
- b. La distribución temporal de la actividad formativa en el centro educativo y en la empresa colaboradora.
- c. El contenido del Convenio suscrito entre el centro educativo y la empresa colaboradora.
- d. Régimen de becas.
- e. Normas internas de funcionamiento de la empresa.
- f. Circunstancias que pueden dar lugar a la interrupción, suspensión o exclusión del estudiante del proyecto de Formación Profesional Dual de acuerdo con el reglamento de régimen interno de los centros educativos y el régimen de infracciones y sanciones establecido en las normas de funcionamiento de la empresa.

Decimotercera. La selección del alumnado responde a las siguientes exigencias:

- Criterios académicos generales de acceso a enseñanzas de formación profesional del sistema educativo.
- Realización de pruebas teórico/prácticas en los siguientes módulos/ámbitos:
 - El desarrollo de estas pruebas podrá ser con la siguiente metodología:
 - De desarrollo.
 - Tipo test.
- Entrevista personal por la empresa colaboradora y/o centro educativo.
- Test psicotécnicos por la empresa colaboradora y/o centro educativo.
- Reconocimiento médico.
- Otros (especificar): calificaciones, y asistencia a clase durante el primer trimestre del primer curso y la motivación del alumnado en caso de empate.



Decimocuarta. Los estudiantes relacionados en el Anexo II cuando cursen segundo curso del ciclo tendrán derecho a beca en las siguientes condiciones:

- Por la Administración educativa, en la cuantía de euros/mes.
- Por la empresa colaboradora, en la cuantía de euros/mes.
- Otras entidades (especificar): en la cuantía de euros/mes.
- No se concederá beca.

Decimoquinta. En todo momento el alumnado irá provisto en la empresa del DNI y tarjeta de identificación del centro educativo.

Decimosexta. Los estudiantes participantes en los proyectos de Formación Profesional Dual del sistema educativo habrán de someterse al proceso de selección fijado en este Convenio.

Decimoséptima. Los estudiantes y tutores legales, en su caso, deberán adoptar, suscribiendo el modelo normalizado establecido al efecto (Anexo IV), el compromiso de cumplir las condiciones del proyecto y de la empresa participante establecidas en el Convenio.

Decimoctava. Se establece formación complementaria:

- No.
- Sí ¹ (especificar):

Decimonovena. Este Convenio entra en vigor desde el momento de la firma del mismo y tendrá una duración de cuatro años.

Vigésima. En lo no contemplado en el Convenio y sus Anexos será de aplicación el Real Decreto 1529/2012, de 8 de noviembre, y demás normativa de aplicación.

Vigésimo primera. El presente Convenio podrá extinguirse por mutuo acuerdo, por expiración del tiempo convenido o por denuncia de cualquiera de las partes, que será comunicada a la otra con una antelación mínima de treinta días, arbitrando en todo caso por la empresa las medidas necesarias para que el alumnado que haya iniciado el proyecto en modalidad dual pueda completarlo, hasta la obtención del título y que estén en todo caso basadas en alguna de las siguientes causas:

- a. Cese de actividades del centro educativo o de la empresa colaboradora.

1. Su desarrollo se concreta en el programa de formación.



- b. Fuerza mayor que imposibilite el desarrollo de las actividades programadas.
- c. Incumplimiento de las cláusulas establecidas en el Convenio, inadecuación pedagógica de las actividades formativas programadas o vulneración de las normas que, en relación con la realización de las actividades programadas, estén en cada caso vigentes.

Igualmente se podrá rescindir para un determinado alumno, alumna o grupo de estudiantes, por cualquiera de las partes firmantes, y ser excluido de su participación en el Convenio por decisión unilateral del centro educativo, de la empresa colaboradora, o conjunta de ambos, en los siguientes supuestos:

- a. Faltas repetidas de asistencia y/o puntualidad no justificadas, previa audiencia del interesado.
- b. Actitud incorrecta o falta de aprovechamiento, previa audiencia del interesado.

El Secretario General de la Consejería de Educación, Ciencia y Formación Profesional (PD, Resolución de 9 de agosto de 2023, DOE núm. 156, de 14 de agosto).

D. FRANCISCO EUGENIO POZO PITEL

El representante legal de Estación de Autobuses de Fuente de Cantos, SC

D. ANTONIO JOAQUÍN FERNÁNDEZ TOMILLO



RESOLUCIÓN de 18 de octubre de 2023, de la Secretaría General, por la que se da publicidad al Convenio para el desarrollo de programas formativos de Formación Profesional Dual en el sistema educativo entre la Consejería de Educación, Ciencia y Formación Profesional y Gatamusa, S. Coop. Especial, para el ciclo formativo de Grado Superior en Realización de Proyectos de Audiovisuales y Espectáculos del IES Extremadura de Mérida. (2023063618)

Habiéndose firmado el día 11 de octubre de 2023, Convenio para el desarrollo de programas formativos de Formación Profesional Dual en el sistema educativo entre la Consejería de Educación, Ciencia y Formación Profesional y Gatamusa, S. Coop. Especial, para el ciclo formativo de Grado Superior en Realización de Proyectos de Audiovisuales y Espectáculos del IES Extremadura de Mérida, de conformidad con lo previsto en el artículo 8 del Decreto 217/2013, de 19 de noviembre, por el que se regula el Registro General de Convenios de la Administración de la Comunidad Autónoma de Extremadura,

RESUELVO:

La publicación en el Diario Oficial de Extremadura del Convenio que figura como anexo de la presente resolución.

Mérida, 18 de octubre de 2023.

El Secretario General
DAVID GONZÁLEZ GIL



CONVENIO PARA EL DESARROLLO DE PROGRAMAS FORMATIVOS DE FORMACIÓN PROFESIONAL DUAL EN EL SISTEMA EDUCATIVO ENTRE LA CONSEJERÍA DE EDUCACIÓN, CIENCIA Y FORMACIÓN PROFESIONAL Y GATAMUSA, S. COOP. ESPECIAL, PARA EL CICLO FORMATIVO DE GRADO SUPERIOR EN REALIZACIÓN DE PROYECTOS DE AUDIOVISUALES Y ESPECTÁCULOS DEL IES EXTREMADURA DE MÉRIDA.

Mérida, 11 de octubre de 2023.

REUNIDOS

De una parte, el Ilmo. Sr. Secretario General de la Consejería de Educación, Ciencia y Formación Profesional de la Junta de Extremadura, don Francisco Eugenio Pozo Pitel, cargo para el que fue nombrado por Decreto 99/2023, de 28 de julio (DOE núm. 146 de 31 de julio), en virtud de la delegación efectuada mediante Resolución de 9 de agosto de 2023, de la Consejera (DOE núm. 156, de 14 de agosto), en representación de la Consejería de Educación, Ciencia y Formación Profesional.

Y de otra, la empresa Gatamusa, S. Coop. Especial, con CIF F06760417 y domicilio en Forner y Segarra, 4, código postal 06800 Mérida, Badajoz, con teléfono de contacto 649604526, correo electrónico produccion@Gatamusa, S. Coop. Especial.org y Don Francisco Javier Saquete García, como representante de la misma.

Las partes reconocen capacidad y legitimidad para convenir, a cuyo efecto.

EXPONEN

1. Que el objetivo del presente Convenio es la colaboración entre las entidades a las que representan para el desarrollo de un proyecto de Formación Profesional Dual en el sistema educativo.
2. Que el apartado 1 del artículo 75 de la Ley 2/2011, de 4 de marzo, de Economía Sostenible insta a las administraciones educativas y laborales a propiciar la colaboración con las empresas y entidades empresariales, en particular a través de la impartición por éstas, de módulos profesionales incluidos en títulos de formación profesional en sus instalaciones para garantizar que la formación se realice con los equipamientos más actuales [apartado 2.b)].
3. Que el Real Decreto 1529/2012, de 8 de noviembre, por el que se desarrolla el contrato para la formación y el aprendizaje y se establecen las bases de la Formación Profesional Dual, fija en su Título III, bajo la rúbrica Formación Profesional Dual del sistema educativo, el marco para el desarrollo de proyectos de Formación Profesional Dual en el sistema educativo, con la coparticipación de los centros educativos y las empresas colaboradoras.



4. Que el apartado 1 del artículo 29 del Real Decreto 1529/2012, de 8 de noviembre, establece que los centros educativos autorizados para impartir ciclos formativos de formación profesional podrán suscribir convenios de colaboración con empresas del sector correspondiente, de acuerdo con lo que determine la normativa autonómica.
5. Que el apartado 5 del artículo 8 del Real Decreto 1147/2011, de 29 de julio, por el que se establece la ordenación general de la formación profesional del sistema educativo indica que con el fin de facilitar al alumnado la adquisición de las competencias correspondientes, las Administraciones educativas, en el marco de sus competencias, promoverán la autonomía pedagógica organizativa y de gestión de los centros que impartan formación profesional, fomentarán el trabajo en equipo del profesorado y el desarrollo de planes de formación, investigación e innovación en su ámbito docente, así como las actuaciones que favorezcan la mejora continua de los procesos formativos.

ACUERDAN

1. Suscribir el presente Convenio de colaboración para el desarrollo de un proyecto de Formación Profesional Dual en el sistema educativo.
2. Incorporar al presente Convenio, a lo largo del periodo de vigencia, las relaciones nominales de alumnos y alumnas acogidos al mismo (Anexo II), el programa de formación (Anexo III. a y b) que podrá ser modificado y adaptado en función de las necesidades del desarrollo del mismo, y los documentos necesarios que faciliten su seguimiento y evaluación.
3. Formalizar el presente Convenio de acuerdo con las siguientes,

CLÁUSULAS

Primera. El alumnado seleccionado, hasta 2 estudiantes, del ciclo formativo de Grado Superior en Realización de proyectos de audiovisuales y espectáculos (IMS3-3), desarrollarán las actividades formativas programadas en el Anexo IIIa y Anexo IIIb, que podrán ser modificadas y adaptadas en función de las necesidades del desarrollo de las mismas, en los locales de los centros de trabajo de la empresa colaboradora o, en su caso, en aquellos lugares en los que la empresa desarrolle su actividad productiva, sin que ello implique relación laboral alguna con ninguna de las dependencias pertenecientes a la empresa Gatamusa, S. Coop. Especial.

También podrá desarrollarse esta labor en el centro educativo cuando las empresas carezcan de espacios para tales usos, debiendo, en todo caso, ser la docencia impartida por personal de la empresa.

Será en el programa formativo donde se concrete la distribución horaria y jornada de participación de los estudiantes en el centro educativo y en las empresas, pudiéndose organizar por días a la semana, por semanas, por quincenas o por meses.



Segunda. La empresa o centro de trabajo colaborador se compromete al cumplimiento de la programación de las actividades formativas que han sido acordadas con el IES Extremadura de Mérida, a realizar su seguimiento y la valoración del progreso del alumnado y, junto con el tutor o la tutora del mencionado centro educativo, a la revisión de la programación, si una vez iniciado el mismo y a la vista de los resultados, fuera necesario.

Tercera. La empresa o centro de trabajo colaborador nombrará un responsable (tutor/a-coordinador/a) para la coordinación de las actividades formativas a realizar en el centro de trabajo, que garantizará la orientación y consulta del alumno o alumna, facilitará las relaciones con el Departamento de la Familia Profesional implicado del centro educativo, aportará los informes valorativos que contribuyan a la evaluación y facilitará el acceso a la empresa para llevar a cabo las actuaciones de valoración y supervisión del proceso.

Cuarta. La empresa o centro de trabajo colaborador informará a los representantes de los trabajadores de la relación nominal de estudiantes y del contenido del programa formativo (actividades, calendario, horarios y localización) que desarrollarán los alumnos y alumnas sujetos a este Convenio de colaboración.

Quinta. Cualquier eventualidad de accidente que pudiera producirse será contemplada a tenor del Seguro Escolar, de acuerdo con la Reglamentación establecida por el Decreto 2078/1971, de 13 de agosto.

No obstante lo anterior, la Consejería de Educación, Ciencia y Formación Profesional suscribirá un seguro adicional para mejorar indemnizaciones, cubrir daños a terceros o responsabilidad civil.

Sexta. La Administración educativa notificará al Área Funcional de Trabajo e Inmigración del Ministerio Trabajo y Economía Social una copia del presente Convenio, y pondrá a su disposición en caso de que lo solicite la relación de alumnos y alumnas que, en cada período de tiempo, estén llevando a cabo el programa formativo en la empresa colaboradora.

Séptima. La Administración educativa podrá proporcionar al tutor/a-coordinador/a y resto de personal de la empresa colaboradora implicados en el proceso de formación y aprendizaje un curso de formación sobre metodología docente y uso de plataformas docentes.

Octava. El centro educativo se compromete al cumplimiento de la programación de las actividades formativas que han sido acordadas con la empresa colaboradora, a realizar su seguimiento y la valoración del progreso de los estudiantes y, junto con el tutor/a de la empresa colaboradora, a la revisión de la programación, si una vez iniciado el mismo y a la vista de los resultados, fuera necesario.



Novena. El centro educativo nombrará un responsable (tutor/a-coordinador/a) para la coordinación de las actividades formativas, que garantizará la orientación y consulta del alumnado y facilitará las relaciones con la empresa colaboradora.

Décima. El profesorado participante en el proyecto de Formación Profesional Dual del ciclo formativo de Grado Superior en Realización de proyectos de audiovisuales y espectáculos (IMS3-3), tendrá como funciones:

- a) Participar, en su caso, en la elaboración, revisión y actualización de las programaciones didácticas, fijando el programa formativo de acuerdo con la empresa colaboradora.
- b) Asistir a las reuniones de coordinación del proyecto.
- c) Participar en las actividades de formación organizadas por la Consejería de Educación, Ciencia y Formación Profesional.
- d) Realizar las actividades de coordinación necesarias para el adecuado desarrollo del proyecto.
- e) Evaluar a los y las estudiantes teniendo en cuenta, en su caso, las aportaciones del profesorado de la empresa y el resultado de las actividades desarrolladas en la misma.

Undécima. Las personas designadas como responsables (tutoras/coordinadoras) tendrán las siguientes funciones:

- a) Realizar el seguimiento y coordinación del equipo de docentes y formadores que integren el proyecto, coordinando sus actividades y, en su caso, los departamentos implicados.
- b) Velar por la correcta implantación del nuevo modelo metodológico, curricular y organizativo, coordinando el diseño y desarrollo de la programación didáctica y el programa formativo.
- c) Revisar y trasladar las programaciones didácticas y memorias finales.
- d) Participar en tareas de formación.
- e) Coordinar las reuniones mensuales de control en las que se hará seguimiento de cada uno de los estudiantes.
- f) Tutelar los procesos de evaluación de los distintos módulos profesionales, teniendo en cuenta las aportaciones de los formadores de la empresa y el resultado de las actividades desarrolladas en la misma.



Duodécima. El centro educativo informará a los estudiantes, con anterioridad a la matrícula en el ciclo de acuerdo con el artículo 8.3 del Decreto 100/2014, entre otros, sobre los siguientes aspectos:

- a. Las finalidades de la Formación Profesional Dual.
- b. La distribución temporal de la actividad formativa en el centro educativo y en la empresa colaboradora.
- c. El contenido del Convenio de colaboración suscrito entre el centro educativo y la empresa colaboradora.
- d. Régimen de becas.
- e. Normas internas de funcionamiento de la empresa.
- f. Circunstancias que pueden dar lugar a la interrupción, suspensión o exclusión del estudiante del proyecto de Formación Profesional Dual de acuerdo con el reglamento de régimen interno de los centros educativos y el régimen de infracciones y sanciones establecido en las normas de funcionamiento de la empresa.

Decimotercera. La selección del alumnado responde a las siguientes exigencias:

- Criterios académicos generales de acceso a enseñanzas de formación profesional del sistema educativo.
- Realización de pruebas teórico/prácticas en los siguientes módulos/ámbitos:
 - El desarrollo de estas pruebas podrá ser con la siguiente metodología:
 - De desarrollo.
 - Tipo test.
- Entrevista personal por la empresa colaboradora y/o centro educativo.
- Test psicotécnicos por la empresa colaboradora y/o centro educativo.
- Reconocimiento médico.
- Otros (especificar): calificaciones, asistencia a clase, actitud, esfuerzo y motivación del alumnado, consideraciones a tener en cuenta para determinar su incorporación o no a la empresa o centro de trabajo.



Decimocuarta. Los estudiantes relacionados en el Anexo II cuando cursen segundo curso del ciclo tendrán derecho a beca en las siguientes condiciones:

- Por la Administración educativa, en la cuantía de euros/mes.
- Por la empresa colaboradora, en la cuantía de euros/mes.
- Otras entidades (especificar): en la cuantía de euros/mes.
- No se concederá beca.

Decimoquinta. En todo momento el alumnado irá provisto en la empresa del DNI y tarjeta de identificación del centro educativo.

Decimosexta. Los estudiantes participantes en los proyectos de Formación Profesional Dual del sistema educativo habrán de someterse al proceso de selección fijado en este Convenio de colaboración.

Decimoséptima. Los estudiantes y tutores legales, en su caso, deberán adoptar, suscribiendo el modelo normalizado establecido al efecto (Anexo IV), el compromiso de cumplir las condiciones del proyecto y de la empresa participante establecidas en el Convenio de colaboración.

Decimoctava. Se establece formación complementaria:

- No.
- Sí ¹ (especificar):

Decimonovena. Este Convenio entra en vigor desde el momento de la firma del mismo y tendrá una duración de cuatro años.

Vigésima. En lo no contemplado en el Convenio y sus Anexos será de aplicación el Real Decreto 1529/2012, de 8 de noviembre, y demás normativa de aplicación.

Vigésimo primera. El presente Convenio podrá extinguirse por mutuo acuerdo, por expiración del tiempo convenido o por denuncia de cualquiera de las partes, que será comunicada a la otra con una antelación mínima de treinta días, arbitrándose en todo caso por la empresa las medidas necesarias para que el alumnado que haya iniciado el proyecto en modalidad dual pueda completarlo, hasta la obtención del título y que estén en todo caso basadas en alguna de las siguientes causas:

1. Su desarrollo se concreta en el programa de formación.



- a. Cese de actividades del centro educativo o de la empresa colaboradora.
- b. Fuerza mayor que imposibilite el desarrollo de las actividades programadas.
- c. Incumplimiento de las cláusulas establecidas en el Convenio de colaboración, inadecuación pedagógica de las actividades formativas programadas o vulneración de las normas que, en relación con la realización de las actividades programadas, estén en cada caso vigentes.

Igualmente se podrá rescindir para un determinado alumno, alumna o grupo de estudiantes, por cualquiera de las partes firmantes, y ser excluido de su participación en el Convenio por decisión unilateral del centro educativo, de la empresa colaboradora, o conjunta de ambos, en los siguientes supuestos:

- a. Faltas repetidas de asistencia y/o puntualidad no justificadas, previa audiencia del interesado.
- b. Actitud incorrecta o falta de aprovechamiento, previa audiencia del interesado.

El Secretario General de la Consejería de Educación, Ciencia y Formación Profesional (PD, Resolución de 9 de agosto de 2023, DOE núm. 156, de 14 de agosto).

D. FRANCISCO EUGENIO POZO PITEL

El representante legal de Gatamusa, S. Coop. Especial
D. FRANCISCO JAVIER SAQUETE GARCÍA



RESOLUCIÓN de 18 de octubre de 2023, de la Secretaría General, por la que se da publicidad al Convenio para el desarrollo de programas formativos de Formación Profesional Dual en el sistema educativo entre la Consejería de Educación, Ciencia y Formación Profesional y Komoloc, CB, para el ciclo formativo de Grado Medio en Cocina y Gastronomía del IES Hostelería y Turismo de Orellana la Vieja. (2023063619)

Habiéndose firmado el día 16 de octubre de 2023, el Convenio para el desarrollo de programas formativos de Formación Profesional Dual en el sistema educativo entre la Consejería de Educación, Ciencia y Formación Profesional y Komoloc, CB, para el ciclo formativo de Grado Medio en Cocina y Gastronomía del IES Hostelería y Turismo de Orellana la Vieja, de conformidad con lo previsto en el artículo 8 del Decreto 217/2013, de 19 de noviembre, por el que se regula el Registro General de Convenios de la Administración de la Comunidad Autónoma de Extremadura,

RESUELVO:

La publicación en el Diario Oficial de Extremadura del Convenio que figura como anexo de la presente resolución.

Mérida, 18 de octubre de 2023.

El Secretario General
DAVID GONZÁLEZ GIL



CONVENIO PARA EL DESARROLLO DE PROGRAMAS FORMATIVOS DE FORMACIÓN PROFESIONAL DUAL EN EL SISTEMA EDUCATIVO ENTRE LA CONSEJERÍA DE EDUCACIÓN, CIENCIA Y FORMACIÓN PROFESIONAL Y KOMOLOC, CB, PARA EL CICLO FORMATIVO DE GRADO MEDIO EN COCINA Y GASTRONOMÍA DEL IES HOSTELERÍA Y TURISMO DE ORELLANA LA VIEJA.

Mérida, 16 de octubre de 2023.

REUNIDOS

De una parte, el Ilmo. Sr. Secretario General de la Consejería de Educación, Ciencia y Formación Profesional de la Junta de Extremadura, don Francisco Eugenio Pozo Pitel, cargo para el que fue nombrado por Decreto 99/2023, de 28 de julio (DOE núm. 146 de 31 de julio), en virtud de la delegación efectuada mediante Resolución de 9 de agosto de 2023, de la Consejera (DOE núm. 156, de 14 de agosto), en representación de la Consejería de Educación, Ciencia y Formación Profesional.

Y de otra, la empresa Komoloc, CB, con CIF E06449516 y domicilio en c/ Consuelo Torres, n.º 10, código postal 06400 Don Benito, Badajoz, con teléfono de contacto _____, correo electrónico _____ y Doña María Carmen Holguín Gómez y Don Juan Ramón Ramírez García como representantes de la misma.

Las partes reconocen capacidad y legitimidad para convenir, a cuyo efecto.

EXPONEN

1. Que el objetivo del presente Convenio es la colaboración entre las entidades a las que representan para el desarrollo de un proyecto de Formación Profesional Dual en el sistema educativo.
2. Que el apartado 1 del artículo 75 de la Ley 2/2011, de 4 de marzo, de Economía Sostenible insta a las administraciones educativas y laborales a propiciar la colaboración con las empresas y entidades empresariales, en particular a través de la impartición por éstas, de módulos profesionales incluidos en títulos de formación profesional en sus instalaciones para garantizar que la formación se realice con los equipamientos más actuales [apartado 2.b)].
3. Que el Real Decreto 1529/2012, de 8 de noviembre, por el que se desarrolla el contrato para la formación y el aprendizaje y se establecen las bases de la Formación Profesional Dual, fija en su Título III, bajo la rúbrica Formación Profesional Dual del sistema educativo, el marco para el desarrollo de proyectos de Formación Profesional Dual en el sistema educativo, con la coparticipación de los centros educativos y las empresas colaboradoras.



4. Que el apartado 1 del artículo 29 del Real Decreto 1529/2012, de 8 de noviembre, establece que los centros educativos autorizados para impartir ciclos formativos de formación profesional podrán suscribir convenios de colaboración con empresas del sector correspondiente, de acuerdo con lo que determine la normativa autonómica.
5. Que el apartado 5 del artículo 8 del Real Decreto 1147/2011, de 29 de julio, por el que se establece la ordenación general de la formación profesional del sistema educativo indica que con el fin de facilitar al alumnado la adquisición de las competencias correspondientes, las Administraciones educativas, en el marco de sus competencias, promoverán la autonomía pedagógica organizativa y de gestión de los centros que impartan formación profesional, fomentarán el trabajo en equipo del profesorado y el desarrollo de planes de formación, investigación e innovación en su ámbito docente, así como las actuaciones que favorezcan la mejora continua de los procesos formativos.

ACUERDAN

1. Suscribir el presente Convenio de colaboración para el desarrollo de un proyecto de Formación Profesional Dual en el sistema educativo.
2. Incorporar al presente Convenio, a lo largo del periodo de vigencia, las relaciones nominales de alumnos y alumnas acogidos al mismo (Anexo II), el programa de formación (Anexo III. a y b) que podrá ser modificado y adaptado en función de las necesidades del desarrollo del mismo, y los documentos necesarios que faciliten su seguimiento y evaluación.
3. Formalizar el presente Convenio de acuerdo con las siguientes,

CLÁUSULAS

Primera. El alumnado seleccionado, hasta 2 estudiantes, del ciclo formativo de Grado Medio en Cocina y Gastronomía (HOT2-1), desarrollarán las actividades formativas programadas en el Anexo IIIa y Anexo IIIb, que podrán ser modificadas y adaptadas en función de las necesidades del desarrollo de las mismas, en los locales de los centros de trabajo de la empresa colaboradora o, en su caso, en aquellos lugares en los que la empresa desarrolle su actividad productiva, sin que ello implique relación laboral alguna con ninguna de las dependencias pertenecientes a la empresa Komoloc, CB.

También podrá desarrollarse esta labor en el centro educativo cuando las empresas carezcan de espacios para tales usos, debiendo, en todo caso, ser la docencia impartida por personal de la empresa.

Será en el programa formativo donde se concrete la distribución horaria y jornada de participación de los estudiantes en el centro educativo y en las empresas, pudiéndose organizar por días a la semana, por semanas, por quincenas o por meses.



Segunda. La empresa o centro de trabajo colaborador se compromete al cumplimiento de la programación de las actividades formativas que han sido acordadas con el IES Hostelería y Turismo de Orellana la Vieja, a realizar su seguimiento y la valoración del progreso del alumnado y, junto con el tutor o la tutora del mencionado centro educativo, a la revisión de la programación, si una vez iniciado el mismo y a la vista de los resultados, fuera necesario.

Tercera. La empresa o centro de trabajo colaborador nombrará un responsable (tutor/a-coordinador/a) para la coordinación de las actividades formativas a realizar en el centro de trabajo, que garantizará la orientación y consulta del alumno o alumna, facilitará las relaciones con el Departamento de la Familia Profesional implicado del centro educativo, aportará los informes valorativos que contribuyan a la evaluación y facilitará el acceso a la empresa para llevar a cabo las actuaciones de valoración y supervisión del proceso.

Cuarta. La empresa o centro de trabajo colaborador informará a los representantes de los trabajadores de la relación nominal de estudiantes y del contenido del programa formativo (actividades, calendario, horarios y localización) que desarrollarán los alumnos y alumnas sujetos a este Convenio de colaboración.

Quinta. Cualquier eventualidad de accidente que pudiera producirse será contemplada a tenor del Seguro Escolar, de acuerdo con la Reglamentación establecida por el Decreto 2078/1971, de 13 de agosto.

No obstante lo anterior, la Consejería de Educación, Ciencia y Formación Profesional suscribirá un seguro adicional para mejorar indemnizaciones, cubrir daños a terceros o responsabilidad civil.

Sexta. La Administración educativa notificará al Área Funcional de Trabajo e Inmigración del Ministerio Trabajo y Economía Social una copia del presente Convenio, y pondrá a su disposición en caso de que lo solicite la relación de alumnos y alumnas que, en cada período de tiempo, estén llevando a cabo el programa formativo en la empresa colaboradora.

Séptima. La Administración educativa podrá proporcionar al tutor/a-coordinador/a y resto de personal de la empresa colaboradora implicados en el proceso de formación y aprendizaje un curso de formación sobre metodología docente y uso de plataformas docentes.

Octava. El centro educativo se compromete al cumplimiento de la programación de las actividades formativas que han sido acordadas con la empresa colaboradora, a realizar su seguimiento y la valoración del progreso de los estudiantes y, junto con el tutor/a de la empresa colaboradora, a la revisión de la programación, si una vez iniciado el mismo y a la vista de los resultados, fuera necesario.



Novena. El centro educativo nombrará un responsable (tutor/a-coordinador/a) para la coordinación de las actividades formativas, que garantizará la orientación y consulta del alumnado y facilitará las relaciones con la empresa colaboradora.

Décima. El profesorado participante en el proyecto de Formación Profesional Dual del ciclo formativo de Grado Medio en Cocina y Gastronomía (HOT2-1), tendrá como funciones:

- a) Participar, en su caso, en la elaboración, revisión y actualización de las programaciones didácticas, fijando el programa formativo de acuerdo con la empresa colaboradora.
- b) Asistir a las reuniones de coordinación del proyecto.
- c) Participar en las actividades de formación organizadas por la Consejería de Educación, Ciencia y Formación Profesional.
- d) Realizar las actividades de coordinación necesarias para el adecuado desarrollo del proyecto.
- e) Evaluar a los y las estudiantes teniendo en cuenta, en su caso, las aportaciones del profesorado de la empresa y el resultado de las actividades desarrolladas en la misma.

Undécima. Las personas designadas como responsables (tutoras/coordinadoras) tendrán las siguientes funciones:

- a) Realizar el seguimiento y coordinación del equipo de docentes y formadores que integren el proyecto, coordinando sus actividades y, en su caso, los departamentos implicados.
- b) Velar por la correcta implantación del nuevo modelo metodológico, curricular y organizativo, coordinando el diseño y desarrollo de la programación didáctica y el programa formativo.
- c) Revisar y trasladar las programaciones didácticas y memorias finales.
- d) Participar en tareas de formación.
- e) Coordinar las reuniones mensuales de control en las que se hará seguimiento de cada uno de los estudiantes.
- f) Tutelar los procesos de evaluación de los distintos módulos profesionales, teniendo en cuenta las aportaciones de los formadores de la empresa y el resultado de las actividades desarrolladas en la misma.



Duodécima. El centro educativo informará a los estudiantes, con anterioridad a la matrícula en el ciclo de acuerdo con el artículo 8.3 del Decreto 100/2014, entre otros, sobre los siguientes aspectos:

- a. Las finalidades de la Formación Profesional Dual.
- b. La distribución temporal de la actividad formativa en el centro educativo y en la empresa colaboradora.
- c. El contenido del Convenio de colaboración suscrito entre el centro educativo y la empresa colaboradora.
- d. Régimen de becas.
- e. Normas internas de funcionamiento de la empresa.
- f. Circunstancias que pueden dar lugar a la interrupción, suspensión o exclusión del estudiante del proyecto de Formación Profesional Dual de acuerdo con el reglamento de régimen interno de los centros educativos y el régimen de infracciones y sanciones establecido en las normas de funcionamiento de la empresa.

Decimotercera. La selección del alumnado responde a las siguientes exigencias:

- Criterios académicos generales de acceso a enseñanzas de formación profesional del sistema educativo.
- Realización de pruebas teórico/prácticas en los siguientes módulos/ámbitos:
 - El desarrollo de estas pruebas podrá ser con la siguiente metodología:
 - De desarrollo.
 - Tipo test.
- Entrevista personal por la empresa colaboradora y/o centro educativo.
- Test psicotécnicos por la empresa colaboradora y/o centro educativo.
- Reconocimiento médico.
- Otros (especificar): calificaciones, asistencia a clase, actitud, esfuerzo y motivación del alumnado, consideraciones a tener en cuenta para determinar su incorporación o no a la empresa o centro de trabajo.



Decimocuarta. Los estudiantes relacionados en el Anexo II cuando cursen segundo curso del ciclo tendrán derecho a beca en las siguientes condiciones:

- Por la Administración educativa, en la cuantía de euros/mes.
- Por la empresa colaboradora, en la cuantía de euros/mes.
- Otras entidades (especificar): en la cuantía de euros/mes.
- No se concederá beca.

Decimoquinta. En todo momento el alumnado irá provisto en la empresa del DNI y tarjeta de identificación del centro educativo.

Decimosexta. Los estudiantes participantes en los proyectos de Formación Profesional Dual del sistema educativo habrán de someterse al proceso de selección fijado en este Convenio de colaboración.

Decimoséptima. Los estudiantes y tutores legales, en su caso, deberán adoptar, suscribiendo el modelo normalizado establecido al efecto (Anexo IV), el compromiso de cumplir las condiciones del proyecto y de la empresa participante establecidas en el Convenio de colaboración.

Decimoctava. Se establece formación complementaria:

- No.
- Sí ¹ (especificar):

Decimonovena. Este Convenio entra en vigor desde el momento de la firma del mismo y tendrá una duración de cuatro años.

Vigésima. En lo no contemplado en el Convenio y sus Anexos será de aplicación el Real Decreto 1529/2012, de 8 de noviembre, y demás normativa de aplicación.

Vigésimo primera. El presente Convenio podrá extinguirse por mutuo acuerdo, por expiración del tiempo convenido o por denuncia de cualquiera de las partes, que será comunicada a la otra con una antelación mínima de treinta días, arbitrándose en todo caso por la empresa las medidas necesarias para que el alumnado que haya iniciado el proyecto en modalidad dual pueda completarlo, hasta la obtención del título y que estén en todo caso basadas en alguna de las siguientes causas:

1. Su desarrollo se concreta en el programa de formación.



- a. Cese de actividades del centro educativo o de la empresa colaboradora.
- b. Fuerza mayor que imposibilite el desarrollo de las actividades programadas.
- c. Incumplimiento de las cláusulas establecidas en el Convenio de colaboración, inadecuación pedagógica de las actividades formativas programadas o vulneración de las normas que, en relación con la realización de las actividades programadas, estén en cada caso vigentes.

Igualmente se podrá rescindir para un determinado alumno, alumna o grupo de estudiantes, por cualquiera de las partes firmantes, y ser excluido de su participación en el Convenio por decisión unilateral del centro educativo, de la empresa colaboradora, o conjunta de ambos, en los siguientes supuestos:

- a. Faltas repetidas de asistencia y/o puntualidad no justificadas, previa audiencia del interesado.
- b. Actitud incorrecta o falta de aprovechamiento, previa audiencia del interesado.

El Secretario General de la Consejería de Educación, Ciencia y Formación Profesional (PD, Resolución de 9 de agosto de 2023, DOE núm. 156, de 14 de agosto).

D. FRANCISCO EUGENIO POZO PITEL

Los representantes legales de Komoloc, CB

D. JUAN RAMÓN RAMÍREZ GARCÍA

DÑA. MARÍA CARMEN HOLGUÍN GÓMEZ



RESOLUCIÓN de 18 de octubre de 2023, de la Secretaría General, por la que se da publicidad al Convenio para el desarrollo de programas formativos de Formación Profesional Dual en el sistema educativo entre la Consejería de Educación, Ciencia y Formación Profesional y la Mancomunidad de Municipios de Sierra de Gata, para el ciclo formativo de Grado Superior en Administración y Finanzas del IES Jálama de Moraleja. (2023063620)

Habiéndose firmado el día 11 de octubre de 2023, el Convenio para el desarrollo de programas formativos de Formación Profesional Dual en el sistema educativo entre la Consejería de Educación, Ciencia y Formación Profesional y la Mancomunidad de Municipios de Sierra de Gata, para el ciclo formativo de Grado Superior en Administración y Finanzas del IES Jálama de Moraleja, de conformidad con lo previsto en el artículo 8 del Decreto 217/2013, de 19 de noviembre, por el que se regula el Registro General de Convenios de la Administración de la Comunidad Autónoma de Extremadura,

RESUELVO:

La publicación en el Diario Oficial de Extremadura del Convenio que figura como anexo de la presente resolución.

Mérida, 18 de octubre de 2023.

El Secretario General
DAVID GONZÁLEZ GIL



CONVENIO PARA EL DESARROLLO DE PROGRAMAS FORMATIVOS DE FORMACIÓN PROFESIONAL DUAL EN EL SISTEMA EDUCATIVO ENTRE LA CONSEJERÍA DE EDUCACIÓN, CIENCIA Y FORMACIÓN PROFESIONAL Y LA MANCOMUNIDAD DE MUNICIPIOS DE SIERRA DE GATA, PARA EL CICLO FORMATIVO DE GRADO SUPERIOR EN ADMINISTRACIÓN Y FINANZAS DEL IES JÁLAMA DE MORALEJA.

Mérida, 11 de octubre de 2023.

REUNIDOS

De una parte, la Excm. Sra. Dña. María Mercedes Vaquera Mosquero, Consejera de Educación, Ciencia y Formación Profesional de la Junta de Extremadura, en representación de la Comunidad Autónoma de Extremadura, en virtud del Decreto de la Presidenta 23/2023, de 20 de julio (DOE núm. 140, de 21 de julio), y en el ejercicio de las atribuciones que le han sido conferidas por el Decreto de la Presidenta 16/2023, de 20 de julio, por el que se modifican la denominación y las competencias de las Consejerías que conforman la Administración de la Comunidad Autónoma de Extremadura (DOE núm. 140, de 21 de julio), y de conformidad con lo dispuesto en el artículo 53.3 de la Ley 1/2002, de 28 de febrero, del Gobierno y de la Administración de la Comunidad Autónoma de Extremadura.

Y de otra, la Mancomunidad de Municipios de Sierra de Gata, con CIF P1000035D y domicilio en C/Mayor, 3, código postal 10850 Hoyos, Cáceres, con teléfono de contacto 927514583, correo electrónico mancomunidad@sierradegata.es y Don Pablo Iglesias Ordóñez, como representante de la misma.

Las partes reconocen capacidad y legitimidad para convenir, a cuyo efecto.

EXPONEN

1. Que el objetivo del presente Convenio entre las entidades a las que representan para el desarrollo de un proyecto de Formación Profesional Dual en el sistema educativo.
2. Que el apartado 1 del artículo 75 de la Ley 2/2011, de 4 de marzo, de Economía Sostenible insta a las administraciones educativas y laborales a propiciar la colaboración con las empresas y entidades empresariales, en particular a través de la impartición por éstas, de módulos profesionales incluidos en títulos de formación profesional en sus instalaciones para garantizar que la formación se realice con los equipamientos más actuales [apartado 2.b)].
3. Que el Real Decreto 1529/2012, de 8 de noviembre, por el que se desarrolla el contrato para la formación y el aprendizaje y se establecen las bases de la Formación Profesional



Dual, fija en su Título III, bajo la rúbrica Formación Profesional Dual del sistema educativo, el marco para el desarrollo de proyectos de Formación Profesional Dual en el sistema educativo, con la coparticipación de los centros educativos y las empresas colaboradoras.

4. Que el apartado 1 del artículo 29 del Real Decreto 1529/2012, de 8 de noviembre, establece que los centros educativos autorizados para impartir ciclos formativos de formación profesional podrán suscribir convenios con empresas del sector correspondiente, de acuerdo con lo que determine la normativa autonómica.
5. Que el apartado 5 del artículo 8 del Real Decreto 1147/2011, de 29 de julio, por el que se establece la ordenación general de la formación profesional del sistema educativo indica que con el fin de facilitar al alumnado la adquisición de las competencias correspondientes, las Administraciones educativas, en el marco de sus competencias, promoverán la autonomía pedagógica organizativa y de gestión de los centros que impartan formación profesional, fomentarán el trabajo en equipo del profesorado y el desarrollo de planes de formación, investigación e innovación en su ámbito docente, así como las actuaciones que favorezcan la mejora continua de los procesos formativos.

ACUERDAN

1. Suscribir el presente Convenio para el desarrollo de un proyecto de Formación Profesional Dual en el sistema educativo.
2. Incorporar al presente Convenio, a lo largo del periodo de vigencia, las relaciones nominales de alumnos y alumnas acogidos al mismo (Anexo II), el programa de formación (Anexo III. a y b) que podrá ser modificado y adaptado en función de las necesidades del desarrollo del mismo, y los documentos necesarios que faciliten su seguimiento y evaluación.
3. Formalizar el presente Convenio de acuerdo con las siguientes,

CLÁUSULAS

Primera. El alumnado seleccionado, hasta 2 estudiantes, del ciclo formativo de Grado Superior en Administración y Finanzas (ADG3-1), desarrollarán las actividades formativas programadas en el Anexo IIIa y Anexo IIIb, que podrán ser modificadas y adaptadas en función de las necesidades del desarrollo de las mismas, en los locales de los centros de trabajo de la empresa colaboradora o, en su caso, en aquellos lugares en los que la empresa desarrolle su actividad productiva, sin que ello implique relación laboral alguna con ninguna de las dependencias pertenecientes a la Mancomunidad de Municipios de Sierra de Gata.

También podrá desarrollarse esta labor en el centro educativo cuando las empresas carezcan de espacios para tales usos, debiendo, en todo caso, ser la docencia impartida por personal de la empresa.



Será en el programa formativo donde se concrete la distribución horaria y jornada de participación de los estudiantes en el centro educativo y en las empresas, pudiéndose organizar por días a la semana, por semanas, por quincenas o por meses.

Segunda. La empresa o centro de trabajo colaborador se compromete al cumplimiento de la programación de las actividades formativas que han sido acordadas con el IES Jálama de Moraleja, a realizar su seguimiento y la valoración del progreso del alumnado y, junto con el tutor o la tutora del mencionado centro educativo, a la revisión de la programación, si una vez iniciado el mismo y a la vista de los resultados, fuera necesario.

Tercera. La empresa o centro de trabajo colaborador nombrará un responsable (tutor/a-coordinador/a) para la coordinación de las actividades formativas a realizar en el centro de trabajo, que garantizará la orientación y consulta del alumno o alumna, facilitará las relaciones con el Departamento de la Familia Profesional implicado del centro educativo, aportará los informes valorativos que contribuyan a la evaluación y facilitará el acceso a la empresa para llevar a cabo las actuaciones de valoración y supervisión del proceso.

Cuarta. La empresa o centro de trabajo colaborador informará a los representantes de los trabajadores de la relación nominal de estudiantes y del contenido del programa formativo (actividades, calendario, horarios y localización) que desarrollarán los alumnos y alumnas sujetos a este Convenio.

Quinta. Cualquier eventualidad de accidente que pudiera producirse será contemplada a tenor del Seguro Escolar, de acuerdo con la Reglamentación establecida por el Decreto 2078/1971, de 13 de agosto.

No obstante lo anterior, la Consejería de Educación, Ciencia y Formación Profesional suscribirá un seguro adicional para mejorar indemnizaciones, cubrir daños a terceros o responsabilidad civil.

Sexta. La Administración educativa notificará al Área Funcional de Trabajo e Inmigración del Ministerio de Trabajo y Economía Social una copia del presente Convenio, y pondrá a su disposición en caso de que lo solicite la relación de alumnos y alumnas que, en cada período de tiempo, estén llevando a cabo el programa formativo en la empresa colaboradora.

Séptima. La Administración educativa podrá proporcionar al tutor/a-coordinador/a y resto de personal de la empresa colaboradora implicados en el proceso de formación y aprendizaje un curso de formación sobre metodología docente y uso de plataformas docentes.

Octava. El centro educativo se compromete al cumplimiento de la programación de las actividades formativas que han sido acordadas con la empresa colaboradora, a realizar su seguimiento y la valoración del progreso de los estudiantes y, junto con el tutor/a de la empresa colaboradora, a la revisión de la programación, si una vez iniciado el mismo y a la vista de los resultados, fuera necesario.



Novena. El centro educativo nombrará un responsable (tutor/a-coordinador/a) para la coordinación de las actividades formativas, que garantizará la orientación y consulta del alumnado y facilitará las relaciones con la empresa colaboradora.

Décima. El profesorado participante en el proyecto de Formación Profesional Dual del ciclo formativo de Grado Superior en Administración y Finanzas (ADG3-1), tendrá como funciones:

- a) Participar, en su caso, en la elaboración, revisión y actualización de las programaciones didácticas, fijando el programa formativo de acuerdo con la empresa colaboradora.
- b) Asistir a las reuniones de coordinación del proyecto.
- c) Participar en las actividades de formación organizadas por la Consejería de Educación, Ciencia y Formación Profesional.
- d) Realizar las actividades de coordinación necesarias para el adecuado desarrollo del proyecto.
- e) Evaluar a los y las estudiantes teniendo en cuenta, en su caso, las aportaciones del profesorado de la empresa y el resultado de las actividades desarrolladas en la misma.

Undécima. Las personas designadas como responsables (tutoras/coordinadoras) tendrán las siguientes funciones:

- a) Realizar el seguimiento y coordinación del equipo de docentes y formadores que integren el proyecto, coordinando sus actividades y, en su caso, los departamentos implicados.
- b) Velar por la correcta implantación del nuevo modelo metodológico, curricular y organizativo, coordinando el diseño y desarrollo de la programación didáctica y el programa formativo.
- c) Revisar y trasladar las programaciones didácticas y memorias finales.
- d) Participar en tareas de formación.
- e) Coordinar las reuniones mensuales de control en las que se hará seguimiento de cada uno de los estudiantes.
- f) Tutelar los procesos de evaluación de los distintos módulos profesionales, teniendo en cuenta las aportaciones de los formadores de la empresa y el resultado de las actividades desarrolladas en la misma.



Duodécima. El centro educativo informará a los estudiantes, con anterioridad a la matrícula en el ciclo de acuerdo con el artículo 8.3 del Decreto 100/2014, entre otros, sobre los siguientes aspectos:

- a. Las finalidades de la Formación Profesional Dual.
- b. La distribución temporal de la actividad formativa en el centro educativo y en la empresa colaboradora.
- c. El contenido del Convenio suscrito entre el centro educativo y la empresa colaboradora.
- d. Régimen de becas.
- e. Normas internas de funcionamiento de la empresa.
- f. Circunstancias que pueden dar lugar a la interrupción, suspensión o exclusión del estudiante del proyecto de Formación Profesional Dual de acuerdo con el reglamento de régimen interno de los centros educativos y el régimen de infracciones y sanciones establecido en las normas de funcionamiento de la empresa.

Decimotercera. La selección del alumnado responde a las siguientes exigencias:

- Criterios académicos generales de acceso a enseñanzas de formación profesional del sistema educativo.
- Realización de pruebas teórico/prácticas en los siguientes módulos/ámbitos:
 - El desarrollo de estas pruebas podrá ser con la siguiente metodología:
 - De desarrollo.
 - Tipo test.
 - Entrevista personal por la empresa colaboradora y/o centro educativo.
 - Test psicotécnicos por la empresa colaboradora y/o centro educativo.
 - Reconocimiento médico.
 - Otros (especificar): calificaciones, y asistencia a clase durante el primer trimestre del primer curso y la motivación del alumnado en caso de empate.



Decimocuarta. Los estudiantes relacionados en el Anexo II cuando cursen segundo curso del ciclo tendrán derecho a beca en las siguientes condiciones:

- Por la Administración educativa, en la cuantía de euros/mes.
- Por la empresa colaboradora, en la cuantía de euros/mes.
- Otras entidades (especificar): en la cuantía de euros/mes.
- No se concederá beca.

Decimoquinta. En todo momento el alumnado irá provisto en la empresa del DNI y tarjeta de identificación del centro educativo.

Decimosexta. Los estudiantes participantes en los proyectos de Formación Profesional Dual del sistema educativo habrán de someterse al proceso de selección fijado en este Convenio.

Decimoséptima. Los estudiantes y tutores legales, en su caso, deberán adoptar, suscribiendo el modelo normalizado establecido al efecto (Anexo IV), el compromiso de cumplir las condiciones del proyecto y de la empresa participante establecidas en el Convenio.

Decimooctava. Se establece formación complementaria:

- No.
- Sí ¹ (especificar):

Decimonovena. Este Convenio entra en vigor desde el momento de la firma del mismo y tendrá una duración de cuatro años.

Vigésima. En lo no contemplado en el Convenio y sus Anexos será de aplicación el Real Decreto 1529/2012, de 8 de noviembre, y demás normativa de aplicación.

Vigésimo primera. El presente Convenio podrá extinguirse por mutuo acuerdo, por expiración del tiempo convenido o por denuncia de cualquiera de las partes, que será comunicada a la otra con una antelación mínima de treinta días, arbitrando en todo caso por la empresa las medidas necesarias para que el alumnado que haya iniciado el proyecto en modalidad dual pueda completarlo, hasta la obtención del título y que estén en todo caso basadas en alguna de las siguientes causas:

- a. Cese de actividades del centro educativo o de la empresa colaboradora.

1. Su desarrollo se concreta en el programa de formación.



- b. Fuerza mayor que imposibilite el desarrollo de las actividades programadas.
- c. Incumplimiento de las cláusulas establecidas en el Convenio, inadecuación pedagógica de las actividades formativas programadas o vulneración de las normas que, en relación con la realización de las actividades programadas, estén en cada caso vigentes.

Igualmente se podrá rescindir para un determinado alumno, alumna o grupo de estudiantes, por cualquiera de las partes firmantes, y ser excluido de su participación en el Convenio por decisión unilateral del centro educativo, de la empresa colaboradora, o conjunta de ambos, en los siguientes supuestos:

- a. Faltas repetidas de asistencia y/o puntualidad no justificadas, previa audiencia del interesado.
- b. Actitud incorrecta o falta de aprovechamiento, previa audiencia del interesado.

La Consejera de Educación, Ciencia
y Formación Profesional.

D^a MARÍA MERCEDES VAQUERA
MOSQUERO

El representante legal de la
Mancomunidad de Municipios de Sierra
de Gata.

D. PABLO IGLESIAS ORDÓÑEZ



RESOLUCIÓN de 18 de octubre de 2023, de la Secretaría General, por la que se da publicidad al Convenio para el desarrollo de programas formativos de Formación Profesional Dual en el sistema educativo entre la Consejería de Educación, Ciencia y Formación Profesional y Fundación Hospital y Santa Casa de Misericordia, para el ciclo formativo de Grado Superior en Administración y Finanzas del IES Puente Ajuda de Olivenza. (2023063611)

Habiéndose firmado el día 4 de octubre de 2023, el Convenio para el desarrollo de programas formativos de Formación Profesional Dual en el sistema educativo entre la Consejería de Educación, Ciencia y Formación Profesional y Fundación Hospital y Santa Casa de Misericordia, para el ciclo formativo de Grado Superior en Administración y Finanzas del IES Puente Ajuda de Olivenza, de conformidad con lo previsto en el artículo 8 del Decreto 217/2013, de 19 de noviembre, por el que se regula el Registro General de Convenios de la Administración de la Comunidad Autónoma de Extremadura,

RESUELVO:

La publicación en el Diario Oficial de Extremadura del Convenio que figura como anexo de la presente resolución.

Mérida, 18 de octubre de 2023.

El Secretario General
DAVID GONZÁLEZ GIL



CONVENIO PARA EL DESARROLLO DE PROGRAMAS FORMATIVOS DE FORMACIÓN PROFESIONAL DUAL EN EL SISTEMA EDUCATIVO ENTRE LA CONSEJERÍA DE EDUCACIÓN, CIENCIA Y FORMACIÓN PROFESIONAL Y FUNDACIÓN HOSPITAL Y SANTA CASA DE MISERICORDIA, PARA EL CICLO FORMATIVO DE GRADO SUPERIOR EN ADMINISTRACIÓN Y FINANZAS DEL IES PUENTE AJUDA DE OLIVENZA.

Mérida, 4 de octubre de 2023.

REUNIDOS

De una parte, el Ilmo. Sr. Secretario General de la Consejería de Educación, Ciencia y Formación Profesional de la Junta de Extremadura, don Francisco Eugenio Pozo Pitel, cargo para el que fue nombrado por Decreto 99/2023, de 28 de julio (DOE núm. 146 de 31 de julio), en virtud de la delegación efectuada mediante Resolución de 9 de agosto de 2023, de la Consejera (DOE núm. 156, de 14 de agosto), en representación de la Consejería de Educación, Ciencia y Formación Profesional.

Y de otra, la Fundación Hospital y Santa Casa de Misericordia, con CIF G06016653 y domicilio en C/ Caridad, n.º 10, código postal 06100 Olivenza, Badajoz, con teléfono de contacto _____, correo electrónico _____ y Don Aniceto Damián Fernández Méndez, como representante de la misma.

Las partes reconocen capacidad y legitimidad para convenir, a cuyo efecto.

EXPONEN

1. Que el objetivo del presente Convenio entre las entidades a las que representan para el desarrollo de un proyecto de Formación Profesional Dual en el sistema educativo.
2. Que el apartado 1 del artículo 75 de la Ley 2/2011, de 4 de marzo, de Economía Sostenible insta a las administraciones educativas y laborales a propiciar la colaboración con las empresas y entidades empresariales, en particular a través de la impartición por éstas, de módulos profesionales incluidos en títulos de formación profesional en sus instalaciones para garantizar que la formación se realice con los equipamientos más actuales [apartado 2.b)].
3. Que el Real Decreto 1529/2012, de 8 de noviembre, por el que se desarrolla el contrato para la formación y el aprendizaje y se establecen las bases de la Formación Profesional Dual, fija en su Título III, bajo la rúbrica Formación Profesional Dual del sistema educativo, el marco para el desarrollo de proyectos de Formación Profesional Dual en el sistema educativo, con la coparticipación de los centros educativos y las empresas colaboradoras.



4. Que el apartado 1 del artículo 29 del Real Decreto 1529/2012, de 8 de noviembre, establece que los centros educativos autorizados para impartir ciclos formativos de formación profesional podrán suscribir convenios con empresas del sector correspondiente, de acuerdo con lo que determine la normativa autonómica.
5. Que el apartado 5 del artículo 8 del Real Decreto 1147/2011, de 29 de julio, por el que se establece la ordenación general de la formación profesional del sistema educativo indica que con el fin de facilitar al alumnado la adquisición de las competencias correspondientes, las Administraciones educativas, en el marco de sus competencias, promoverán la autonomía pedagógica organizativa y de gestión de los centros que impartan formación profesional, fomentarán el trabajo en equipo del profesorado y el desarrollo de planes de formación, investigación e innovación en su ámbito docente, así como las actuaciones que favorezcan la mejora continua de los procesos formativos.

ACUERDAN

1. Suscribir el presente Convenio para el desarrollo de un proyecto de Formación Profesional Dual en el sistema educativo.
2. Incorporar al presente Convenio, a lo largo del periodo de vigencia, las relaciones nominales de alumnos y alumnas acogidos al mismo (Anexo II), el programa de formación (Anexo III. a y b) que podrá ser modificado y adaptado en función de las necesidades del desarrollo del mismo, y los documentos necesarios que faciliten su seguimiento y evaluación.
3. Formalizar el presente Convenio de acuerdo con las siguientes,

CLÁUSULAS

Primera. El alumnado seleccionado, hasta 2 estudiantes, del ciclo formativo de Grado Superior en Administración y Finanzas (ADG3-1), desarrollarán las actividades formativas programadas en el Anexo IIIa y Anexo IIIb, que podrán ser modificadas y adaptadas en función de las necesidades del desarrollo de las mismas, en los locales de los centros de trabajo de la empresa colaboradora o, en su caso, en aquellos lugares en los que la empresa desarrolle su actividad productiva, sin que ello implique relación laboral alguna con ninguna de las dependencias pertenecientes a la Fundación Hospital y Santa Casa de Misericordia.

También podrá desarrollarse esta labor en el centro educativo cuando las empresas carezcan de espacios para tales usos, debiendo, en todo caso, ser la docencia impartida por personal de la empresa.

Será en el programa formativo donde se concrete la distribución horaria y jornada de participación de los estudiantes en el centro educativo y en las empresas, pudiéndose organizar por días a la semana, por semanas, por quincenas o por meses.



Segunda. La empresa o centro de trabajo colaborador se compromete al cumplimiento de la programación de las actividades formativas que han sido acordadas con el IES Puente Ajuda de Olivenza, a realizar su seguimiento y la valoración del progreso del alumnado y, junto con el tutor o la tutora del mencionado centro educativo, a la revisión de la programación, si una vez iniciado el mismo y a la vista de los resultados, fuera necesario.

Tercera. La empresa o centro de trabajo colaborador nombrará un responsable (tutor/a-coordinador/a) para la coordinación de las actividades formativas a realizar en el centro de trabajo, que garantizará la orientación y consulta del alumno o alumna, facilitará las relaciones con el Departamento de la Familia Profesional implicado del centro educativo, aportará los informes valorativos que contribuyan a la evaluación y facilitará el acceso a la empresa para llevar a cabo las actuaciones de valoración y supervisión del proceso.

Cuarta. La empresa o centro de trabajo colaborador informará a los representantes de los trabajadores de la relación nominal de estudiantes y del contenido del programa formativo (actividades, calendario, horarios y localización) que desarrollarán los alumnos y alumnas sujetos a este Convenio.

Quinta. Cualquier eventualidad de accidente que pudiera producirse será contemplada a tenor del Seguro Escolar, de acuerdo con la Reglamentación establecida por el Decreto 2078/1971, de 13 de agosto.

No obstante lo anterior, la Consejería de Educación, Ciencia y Formación Profesional suscribirá un seguro adicional para mejorar indemnizaciones, cubrir daños a terceros o responsabilidad civil.

Sexta. La Administración educativa notificará al Área Funcional de Trabajo e Inmigración del Ministerio de Trabajo y Economía Social una copia del presente Convenio, y pondrá a su disposición en caso de que lo solicite la relación de alumnos y alumnas que, en cada período de tiempo, estén llevando a cabo el programa formativo en la empresa colaboradora.

Séptima. La Administración educativa podrá proporcionar al tutor/a-coordinador/a y resto de personal de la empresa colaboradora implicados en el proceso de formación y aprendizaje un curso de formación sobre metodología docente y uso de plataformas docentes.

Octava. El centro educativo se compromete al cumplimiento de la programación de las actividades formativas que han sido acordadas con la empresa colaboradora, a realizar su seguimiento y la valoración del progreso de los estudiantes y, junto con el tutor/a de la empresa colaboradora, a la revisión de la programación, si una vez iniciado el mismo y a la vista de los resultados, fuera necesario.



Novena. El centro educativo nombrará un responsable (tutor/a-coordinador/a) para la coordinación de las actividades formativas, que garantizará la orientación y consulta del alumnado y facilitará las relaciones con la empresa colaboradora.

Décima. El profesorado participante en el proyecto de Formación Profesional Dual del ciclo formativo de Grado Superior en Administración y Finanzas (ADG3-1), tendrá como funciones:

- a) Participar, en su caso, en la elaboración, revisión y actualización de las programaciones didácticas, fijando el programa formativo de acuerdo con la empresa colaboradora.
- b) Asistir a las reuniones de coordinación del proyecto.
- c) Participar en las actividades de formación organizadas por la Consejería de Educación, Ciencia y Formación Profesional.
- d) Realizar las actividades de coordinación necesarias para el adecuado desarrollo del proyecto.
- e) Evaluar a los y las estudiantes teniendo en cuenta, en su caso, las aportaciones del profesorado de la empresa y el resultado de las actividades desarrolladas en la misma.

Undécima. Las personas designadas como responsables (tutoras/coordinadoras) tendrán las siguientes funciones:

- a) Realizar el seguimiento y coordinación del equipo de docentes y formadores que integren el proyecto, coordinando sus actividades y, en su caso, los departamentos implicados.
- b) Velar por la correcta implantación del nuevo modelo metodológico, curricular y organizativo, coordinando el diseño y desarrollo de la programación didáctica y el programa formativo.
- c) Revisar y trasladar las programaciones didácticas y memorias finales.
- d) Participar en tareas de formación.
- e) Coordinar las reuniones mensuales de control en las que se hará seguimiento de cada uno de los estudiantes.
- f) Tutelar los procesos de evaluación de los distintos módulos profesionales, teniendo en cuenta las aportaciones de los formadores de la empresa y el resultado de las actividades desarrolladas en la misma.



Duodécima. El centro educativo informará a los estudiantes, con anterioridad a la matrícula en el ciclo de acuerdo con el artículo 8.3 del Decreto 100/2014, entre otros, sobre los siguientes aspectos:

- a. Las finalidades de la Formación Profesional Dual.
- b. La distribución temporal de la actividad formativa en el centro educativo y en la empresa colaboradora.
- c. El contenido del Convenio suscrito entre el centro educativo y la empresa colaboradora.
- d. Régimen de becas.
- e. Normas internas de funcionamiento de la empresa.
- f. Circunstancias que pueden dar lugar a la interrupción, suspensión o exclusión del estudiante del proyecto de Formación Profesional Dual de acuerdo con el reglamento de régimen interno de los centros educativos y el régimen de infracciones y sanciones establecido en las normas de funcionamiento de la empresa.

Decimotercera. La selección del alumnado responde a las siguientes exigencias:

- Criterios académicos generales de acceso a enseñanzas de formación profesional del sistema educativo.
- Realización de pruebas teórico/prácticas en los siguientes módulos/ámbitos:
 - El desarrollo de estas pruebas podrá ser con la siguiente metodología:
 - De desarrollo.
 - Tipo test.
 - Entrevista personal por la empresa colaboradora y/o centro educativo.
 - Test psicotécnicos por la empresa colaboradora y/o centro educativo.
 - Reconocimiento médico.
 - Otros (especificar): calificaciones, y asistencia a clase durante el primer trimestre del primer curso y la motivación del alumnado en caso de empate.



Decimocuarta. Los estudiantes relacionados en el Anexo II cuando cursen segundo curso del ciclo tendrán derecho a beca en las siguientes condiciones:

- Por la Administración educativa, en la cuantía de euros/mes.
- Por la empresa colaboradora, en la cuantía de euros/mes.
- Otras entidades (especificar): en la cuantía de euros/mes.
- No se concederá beca.

Decimoquinta. En todo momento el alumnado irá provisto en la empresa del DNI y tarjeta de identificación del centro educativo.

Decimosexta. Los estudiantes participantes en los proyectos de Formación Profesional Dual del sistema educativo habrán de someterse al proceso de selección fijado en este Convenio.

Decimoséptima. Los estudiantes y tutores legales, en su caso, deberán adoptar, suscribiendo el modelo normalizado establecido al efecto (Anexo IV), el compromiso de cumplir las condiciones del proyecto y de la empresa participante establecidas en el Convenio.

Decimoctava. Se establece formación complementaria:

- No.
- Sí ¹ (especificar):

Decimonovena. Este Convenio entra en vigor desde el momento de la firma del mismo y tendrá una duración de cuatro años.

Vigésima. En lo no contemplado en el Convenio y sus Anexos será de aplicación el Real Decreto 1529/2012, de 8 de noviembre, y demás normativa de aplicación.

Vigésimo primera. El presente Convenio podrá extinguirse por mutuo acuerdo, por expiración del tiempo convenido o por denuncia de cualquiera de las partes, que será comunicada a la otra con una antelación mínima de treinta días, arbitrando en todo caso por la empresa las medidas necesarias para que el alumnado que haya iniciado el proyecto en modalidad dual pueda completarlo, hasta la obtención del título y que estén en todo caso basadas en alguna de las siguientes causas:

- a. Cese de actividades del centro educativo o de la empresa colaboradora.

1. Su desarrollo se concreta en el programa de formación.



- b. Fuerza mayor que imposibilite el desarrollo de las actividades programadas.
- c. Incumplimiento de las cláusulas establecidas en el Convenio, inadecuación pedagógica de las actividades formativas programadas o vulneración de las normas que, en relación con la realización de las actividades programadas, estén en cada caso vigentes.

Igualmente se podrá rescindir para un determinado alumno, alumna o grupo de estudiantes, por cualquiera de las partes firmantes, y ser excluido de su participación en el Convenio por decisión unilateral del centro educativo, de la empresa colaboradora, o conjunta de ambos, en los siguientes supuestos:

- a. Faltas repetidas de asistencia y/o puntualidad no justificadas, previa audiencia del interesado.
- b. Actitud incorrecta o falta de aprovechamiento, previa audiencia del interesado.

El Secretario General de la Consejería de Educación, Ciencia y Formación Profesional (PD, Resolución de 9 de agosto de 2023, DOE núm. 156, de 14 de agosto).

D. FRANCISCO EUGENIO POZO PITEL

El representante legal de Fundación Hospital y Santa Casa de Misericordia

D. ANICETO DAMIÁN FERNÁNDEZ
MÉNDEZ

• • •





CONSEJERÍA DE HACIENDA Y ADMINISTRACIÓN PÚBLICA

RESOLUCIÓN de 20 de octubre de 2023, de la Secretaría General, por la que se acuerda el emplazamiento a los posibles interesados en el recurso contencioso-administrativo tramitado por el procedimiento ordinario n.º 508/2023, ante la Sala de lo Contencioso-administrativo del Tribunal Superior de Justicia de Extremadura. (2023063649)

Ante la Sala de lo Contencioso-administrativo del Tribunal Superior de Justicia de Extremadura se ha interpuesto recurso contencioso-administrativo por la representación procesal de la Asociación de Empresarios Extremeños del Automático (AEMEXA), frente al Decreto 73/2023, de 12 de julio, por el que se modifica el Reglamento de máquinas recreativas y de azar y de salones recreativos y de juego de la Comunidad Autónoma de Extremadura aprobado por el Decreto 117/2009, de 29 de mayo, y el Reglamento de apuestas de la Comunidad Autónoma de Extremadura y se modifica el Reglamento del juego del bingo de la Comunidad Autónoma de Extremadura aprobado por el Decreto 165/2014, de 29 de julio (DOE n.º 137, de 18 de julio de 2023).

En consecuencia, y de conformidad con lo establecido en los artículos 48 y 49 de la Ley 29/1998, de 13 de julio, reguladora de la Jurisdicción Contencioso-administrativa, se emplaza a los posibles interesados para que puedan comparecer ante el citado tribunal, en el plazo de nueve días, a contar desde el día siguiente al de la publicación del presente anuncio. Así mismo se indica que de personarse fuera del plazo indicado, se les tendrá por parte para los trámites no precluidos, continuando el procedimiento por sus trámites y sin que haya lugar a practicarles en estrados o en cualquier otra forma, notificaciones de clase alguna.

Mérida, 20 de octubre de 2023.

La Secretaria General,
MARÍA INMACULADA NÚÑEZ ARROYO

• • •



**CONSEJERÍA DE AGRICULTURA, GANADERÍA Y DESARROLLO SOSTENIBLE**

RESOLUCIÓN de 16 de octubre de 2023, de la Dirección General de Sostenibilidad, sobre la modificación del proyecto de "Planta de producción de diamantes sintéticos", cuya promotora es Diamond Foundry Europe, SL. Expte.: IA22/1266. (2023063654)

ANTECEDENTES DE HECHO

Primero. El proyecto de "Planta de producción de diamantes sintéticos", cuya promotora es Diamond Foundry Europe, SL, cuenta con declaración de impacto ambiental emitida mediante "Resolución de 24 de febrero de 2023, de la Dirección General de Sostenibilidad, por la que se formula declaración de impacto ambiental relativa al proyecto de "Planta de producción de diamantes sintéticos, en el término municipal de Trujillo" (DOE n.º 42, de 2 de marzo).

Segundo. El proyecto original consistía en la construcción y puesta en funcionamiento de una instalación destinada a la fabricación de diamantes sintéticos mediante el método de deposición química de vapor.

En cuanto a la línea de suministro consistía en una línea aéreo-soterrada de alta tensión (132kV), que irá desde la SET "Trujillo" hasta la SET "Fábrica Diamond" y tendrá 1 tramo soterrado y otro aéreo, sumando una longitud total de 6,921 km. La línea saldrá de la SET existente mediante un tramo soterrado de apenas 115,15 m de longitud hasta llegar al primer apoyo que conforma la línea eléctrica, y desde donde comienza el tramo aéreo. El primer vano tendrá un cruzamiento con la carretera N-521 y a partir de ahí la línea irá paralela a una línea eléctrica existente hasta el vano entre los apoyos 11 y 12, donde tendrá un cruzamiento con esta debido a su viraje hacia el este. Tras esto, la línea comienza a encarar el final, con un cruzamiento con la carretera EX-208 entre los apoyos 14 y 15, para poco después concluir en la SET de la fábrica a los pocos metros del último apoyo 22 de esta línea de suministro.

Tercero. Con fecha 14 de septiembre de 2023 tuvo entrada en el Sistema de Registro Único de la Administración de la Comunidad Autónoma de Extremadura, documento ambiental para la modificación del proyecto de planta de fabricación de diamantes y su línea de suministro en Trujillo presentado por la promotora, dándose así cumplimiento a lo dispuesto en el artículo 86.1 de la Ley 16/2015, de 23 de abril, de protección ambiental de la Comunidad Autónoma de Extremadura, que establece que "Los promotores que pretendan introducir modificaciones de proyectos incluidos en el anexo IV, deberán presentar ante el órgano ambiental un documento ambiental con el contenido recogido en el artículo 74.1 de la presente ley".



La modificación propuesta, que incumbe únicamente a la línea eléctrica de suministro, no sufriendo la fábrica ningún tipo de variación, se describe a continuación:

- La siguiente tabla comparativa muestra las modificaciones proyectadas:

		Proyecto original	Modificación propuesta
Trazado		Desde botellas terminales del apoyo n.º 1 proyectado metálico de celosía de conversión subterráneo-áereo, hasta el apoyo n.º 22 proyectado también metálico de celosía.	Desde botellas terminales del apoyo n.º 1 de conversión subterráneo-áereo de la SET "Trujillo" hasta la SET "Diamond".
Salida de SET Trujillo		1 tramo subterráneo hasta llegar al apoyo n.º 1 de conversión de aéreo a subterráneo	2 tramos subterráneos hasta llegar al apoyo n.º 1 de conversión de aéreo a subterráneo
Longitud de tramos		Subterráneo: 115,15 m Aéreo: 6.806,40 m	Primera fase Subterráneo: 197,20 m Aéreo: 6.852,40 m
			Segunda fase Subterráneo: 115,15 m Aéreo: 6.843,60 m
N.º apoyos		22	22
Tipología línea eléctrica		Doble circuito duplex	Doble circuito simplex
Línea subterránea	Origen	Apoyo n.º1 PAS (Paso de Aéreo a Subterráneo)	Primera fase Posición de 45 kV en el pórtico de la SET "Trujillo"
			Segunda fase Nueva posición de 132 kV en la SET "Trujillo"
	Final		Primera fase Apoyo n.º 1 PAS (paso de aéreo a subterráneo)
			Segunda fase Apoyo n.º 1 PAS (paso de aéreo a subterráneo)

En definitiva, la longitud total de la línea será de 6,958 km.

— Tramo subterráneo. Entre ST Trujillo y apoyo A1 proyectado: 0,115 km.

- Tramo aéreo 1. Entre los apoyos A1 y A22 proyectados: 6,806 km.
- Tramo aéreo 2. Entre el apoyo A22 y SET Diamond: 0,037 km.

Así mismo, se realizará una primera conexión de la línea en una posición de 45 kV de la ST Trujillo. En esta primera fase, la longitud total de la línea será de 7,049 km, y tendrá: un tramo subterráneo de 0,197 km (entre ST Trujillo y apoyo A1), un tramo aéreo común de 6,806 km (entre los apoyos A1-A22) y un vano flojo aéreo de 0,046 km (entre apoyo A22 y apoyo auxiliar en SET Diamond).

La modificación en la tipología de la línea de doble circuito dúplex a doble circuito simple conlleva las consiguientes transformaciones en las cimentaciones (disminución de la cimentación necesaria) y servidumbres de vuelo.



Figura 1. Comparativa de las líneas. Fuente: Documento Ambiental.

Cuarto. Con fecha 19 de septiembre de 2023, la Dirección General de Sostenibilidad inicia la fase de solicitud de informes a las Administraciones Públicas afectadas por razón de la materia en relación con los elementos esenciales que son objeto de la modificación solicitada y tenidos en cuenta en la evaluación de impacto ambiental, por exigirlo así el artículo 86.2 de la Ley 16/2015, de 23 de abril, de protección ambiental de la Comunidad Autónoma de Extremadura.

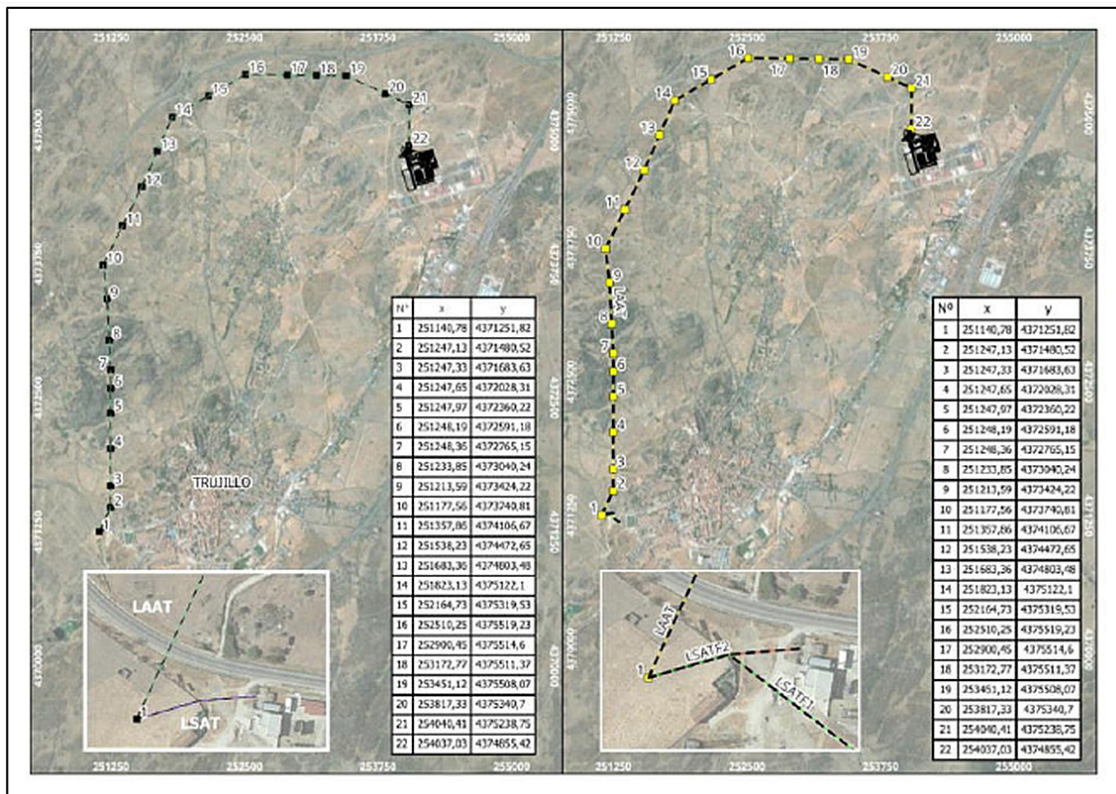

De acuerdo con ello, se ha solicitado informe al Servicio de Conservación de la Naturaleza y Áreas Protegidas de la Dirección General de Sostenibilidad, cuyo informe, emitido con fecha 9 de octubre de 2023, se resume a continuación:

- Una vez consultados y analizados los censos y muestreos oficiales de biodiversidad de la Dirección General de Sostenibilidad dentro de la zona del proyecto, actualizados a fecha de firma del presente informe, y revisados los límites de la Red Natura 2000, se comprueba que ninguno de los elementos ambientales esenciales ha sufrido modificaciones relevantes desde la preceptiva Declaración de Impacto Ambiental publicada en el DOE n.º 42, de 2 de marzo de 2023.
- La zona en la que se proyectan las modificaciones:
 - No se encuentra incluida dentro de las Áreas Protegidas de Extremadura (Red Natura 2000 y Red de Espacios Naturales Protegidos de Extremadura).
 - No hay presencia inventariada de hábitats naturales de interés comunitario, ni de flora y especies protegidas.
 - Mantiene las comunidades de fauna protegida, así como sus áreas de campeo y reproducción.
- Se informa que, desde la fecha de emisión de la "Resolución de 24 de febrero de 2023, de la Dirección General de Sostenibilidad, por la que se formula declaración de impacto ambiental relativa al proyecto de "Planta de producción de diamantes sintéticos, en el término municipal de Trujillo (Cáceres)", publicada en el DOE n.º 42, de 2 de marzo de 2023. Expte: IA22/1266, hasta la fecha actual, no se han producido cambios sustanciales en los valores ambientales presentes en la zona de actuación, que indiquen realizar un nuevo informe de afección a la Red Natura 2000 y sobre la Biodiversidad.

Quinto. Una vez analizada la documentación que obra en el expediente y considerando las respuestas recibidas a las consultas practicadas, se realiza el correspondiente análisis para determinar si la modificación del proyecto puede tener efectos adversos significativos sobre el medio ambiente de conformidad con lo dispuesto en el artículo 73.c) de la Ley 16/2015, de 23 de abril, de protección ambiental de la Comunidad Autónoma de Extremadura.

Del análisis realizado se desprende que no se prevé que de la modificación del proyecto puedan derivarse efectos adversos significativos sobre el medio ambiente ya que no supone un incremento significativo de emisiones a la atmósfera, de vertidos a cauces públicos, de generación de residuos, de utilización de recursos naturales, afección a Espacios Protegidos Red Natura 2000 ni una afección significativa al patrimonio cultural.



A los anteriores antecedentes de hecho, le son de aplicación los siguientes,

FUNDAMENTOS DE DERECHO

Primero. Es órgano competente para el dictado de la resolución que ponga fin al procedimiento la Dirección General de Sostenibilidad de la Consejería de Agricultura, Ganadería y Desarrollo Sostenible, de conformidad con lo dispuesto en el artículo 3.28 de la Ley 16/2015, de 23 de abril, de protección ambiental de la Comunidad Autónoma de Extremadura y en el artículo 7.1.d) Decreto 233/2023, de 12 de septiembre, por el que se establece la estructura orgánica de la Consejería de Agricultura, Ganadería y Desarrollo Sostenible y se modifica el Decreto 77/2023, de 21 de julio, por el que se establece la estructura orgánica básica de la Administración de la Comunidad Autónoma de Extremadura.

Segundo. El artículo 86 de la Ley 16/2015, de 23 de abril, de protección ambiental de la Comunidad Autónoma de Extremadura, regula el procedimiento de modificación de proyectos sometidos a evaluación ambiental ordinaria, disponiendo que el órgano ambiental se pronunciará sobre el carácter de las modificaciones que pretendan introducir los promotores respecto a los proyectos incluidos en el anexo IV de la propia ley, debiendo solicitar a estos efectos informe a las Administraciones Públicas afectadas por razón de la materia en relación con los elementos esenciales que sean objeto de la modificación solicitada y tenidos en cuenta en la evaluación de impacto ambiental.

En caso de que la modificación del proyecto pueda tener efectos adversos significativos sobre el medio ambiente se determinará la necesidad de someter o no el proyecto a evaluación de impacto ambiental ordinaria, o si se determinara que la modificación del proyecto no tuviera efectos adversos significativos sobre el medio ambiente, el órgano ambiental, en su caso, actualizará el condicionado de la declaración de impacto ambiental emitida en su día para el proyecto, incorporando las nuevas medidas correctoras, protectoras o compensatorias que se consideren procedente u oportunas.

En su virtud, atendiendo a los antecedentes de hecho y de acuerdo con los fundamentos jurídicos expuestos, esta Dirección General de Sostenibilidad,

RESUELVE:

Primero. La no necesidad de someter a un nuevo procedimiento de evaluación de impacto ambiental la modificación del proyecto consistente en una "Planta de producción de diamantes sintéticos", ya que dicha modificación no va a producir efectos adversos significativos sobre el medio ambiente de acuerdo con los criterios establecidos en el artículo 73.c) de la Ley 16/2015, de 23 de abril, de protección ambiental de la Comunidad Autónoma de Extremadura.



Segundo. Mantener el condicionado de la "Resolución de 24 de febrero de 2023, de la Dirección General de Sostenibilidad, por la que se formula declaración de impacto ambiental relativa al proyecto de Planta de producción de diamantes sintéticos, en el término municipal de Trujillo", promovida por Diamond Foundry Europe, SL (DOE n.º 42, de 2 de marzo de 2023).

Esta resolución deberá publicarse en el Diario Oficial de Extremadura, de conformidad con lo dispuesto en el artículo 86.3 de la Ley 16/2015, de 23 de abril, de protección ambiental de la Comunidad Autónoma de Extremadura.

La presente resolución no podrá ser objeto de recurso alguno, sin perjuicio de los que, en su caso, procedan en vía administrativa y judicial frente al acto, en su caso, de autorización del proyecto.

La presente resolución se emite a los solos efectos ambientales y en virtud de la legislación específica vigente, sin perjuicio de aquellas otras autorizaciones sectoriales o licencias que sean legalmente exigibles para la ejecución del proyecto.

Mérida, 16 de octubre de 2023.

El Director General de Sostenibilidad,

GERMÁN PUEBLA OVANDO

• • •





CONSEJERÍA DE EDUCACIÓN, CIENCIA Y FORMACIÓN PROFESIONAL

RESOLUCIÓN de 16 de octubre de 2023, de la Dirección General de Personal Docente, por la que se dispone la ejecución del Auto 296/2023, de 3/10/2023, dictado por el Juzgado de lo Contencioso-administrativo n.º 1 de Mérida en el procedimiento de extensión de efectos de sentencia tributaria y de personal 515/2021 PA 107/2019. (2023063624)

Con fecha 3/10/2023, se ha dictado el Auto n.º 296/2023 por el Juzgado de lo Contencioso-administrativo n.º 1 de Mérida en el procedimiento de extensión de efectos de sentencia 515/2021 PA 107/2019, seguido a instancias de Dña. Elena Ramos Vecino, que estima la solicitud sobre reconocimiento del pago de salarios y experiencias de determinados días de inicio de curso, cuyo contenido se ha modificado posteriormente dados los errores materiales cometidos.

Contra el mentado auto, que es firme, no cabe interponer recurso alguno, por lo que procede su ejecución.

El artículo 40.1 del Decreto 1/2022, de 12 de enero, por el que se aprueba el Reglamento de organización y funcionamiento de la Abogacía General de la Junta de Extremadura, de su Cuerpo de Letrados y de la Comisión Jurídica de Extremadura, establece: "Corresponde la ejecución material de sentencias firmes, así como su ejecución provisional en los casos que legalmente proceda, al órgano que en el momento de la ejecución resulte competente por razón de la materia sobre la que el litigio haya versado".

El artículo 9.1 del Decreto 59/1991, de 23 de julio, por el que se regula la tramitación administrativa en la ejecución de resoluciones judiciales, establece que el órgano competente realizará las actuaciones necesarias para llevar a cabo la ejecución de la resolución judicial, dictando la correspondiente resolución en orden al cumplimiento de la sentencia.

Asimismo, el artículo 9.3 del mencionado decreto establece que se entenderá suficiente a efectos de su publicación, la inserción en el Diario Oficial de Extremadura que contenga al menos los datos del demandante y demandado, el número de autos y el contenido del fallo, con expresión de la firmeza de la sentencia o resolución judicial.

Por tanto, y en uso de las atribuciones conferidas por la legislación vigente,

RESUELVO:

Primero. Proceder a la ejecución del Auto 296/2023, de 3/10/2023, dictado por el Juzgado de lo Contencioso-administrativo n.º 1 de Mérida en el procedimiento de extensión de efectos de sentencia Rectificado PA 107/2019, siendo el tenor literal rectificado del fallo el siguiente:



“Estimar la solicitud efectuada por D.ª Elena Ramos Vecino, sobre extensión de efectos a su favor, de la sentencia firme dictada en fecha 30 de marzo de 2020 en el procedimiento abreviado n.º 107/2019, seguido ante este Juzgado, en el sentido pues de reconocerle la Administración demandada a la demandante 4 días de septiembre del año 2020, 3 días de septiembre del año 2019 y 2 días de septiembre del año 2018, con el pago de los salarios y experiencia en los términos previstos en la sentencia referida; y ello, sin hacer especial pronunciamiento respecto de las costas abonando cada partes las causadas a su instancia y las comunes por mitad”.

Segundo. Para la determinación de los derechos económicos y administrativos que, en su caso, procedan como consecuencia de lo indicado en el párrafo anterior se tendrá en cuenta la ejecución de anteriores sentencias o autos sobre los mismos conceptos y periodos que pudieran coincidir.

Mérida, 16 de octubre de 2023.

El Director General de Personal
Docente,

DAVID MORENO REGO



RESOLUCIÓN de 16 de octubre de 2023, de la Dirección General de Personal Docente, por la que se dispone la ejecución del Auto 293/2023, de 3/10/2023, dictado por el Juzgado de lo Contencioso-administrativo n.º 1 de Mérida en el procedimiento de extensión de efectos de sentencia tributaria y de personal 499/2021 PA 107/2019. (2023063627)

Con fecha 3/10/2023, se ha dictado el Auto n.º 293/2023 por el Juzgado de lo Contencioso-administrativo n.º 1 de Mérida en el procedimiento de extensión de efectos de sentencia 499/2021 PA 107/2019, seguido a instancias de Dña. M. Ángeles Fuentes Domínguez, que estima la solicitud sobre reconocimiento del pago de salarios y experiencias de determinados días de inicio de curso, cuyo contenido se ha modificado posteriormente dados los errores materiales cometidos.

Contra el mentado auto, que es firme, no cabe interponer recurso alguno, por lo que procede su ejecución.

El artículo 40.1 del Decreto 1/2022, de 12 de enero, por el que se aprueba el Reglamento de organización y funcionamiento de la Abogacía General de la Junta de Extremadura, de su Cuerpo de Letrados y de la Comisión Jurídica de Extremadura, establece: "Corresponde la ejecución material de sentencias firmes, así como su ejecución provisional en los casos que legalmente proceda, al órgano que en el momento de la ejecución resulte competente por razón de la materia sobre la que el litigio haya versado".

El artículo 9.1 del Decreto 59/1991, de 23 de julio, por el que se regula la tramitación administrativa en la ejecución de resoluciones judiciales, establece que el órgano competente realizará las actuaciones necesarias para llevar a cabo la ejecución de la resolución judicial, dictando la correspondiente resolución en orden al cumplimiento de la sentencia.

Asimismo, el artículo 9.3 del mencionado decreto establece que se entenderá suficiente a efectos de su publicación, la inserción en el Diario Oficial de Extremadura que contenga al menos los datos del demandante y demandado, el número de autos y el contenido del fallo, con expresión de la firmeza de la sentencia o resolución judicial.

Por tanto, y en uso de las atribuciones conferidas por la legislación vigente,

RESUELVO:

Primero. Proceder a la ejecución del Auto 293/2023, de 3/10/2023, dictado por el Juzgado de lo Contencioso-administrativo n.º 1 de Mérida en el procedimiento de extensión de efectos de sentencia Rectificado PA 107/2019, siendo el tenor literal rectificado del fallo el siguiente:



“Estimar la solicitud efectuada por D.^a M. Ángeles Fuentes Domínguez, sobre extensión de efectos a su favor, de la sentencia firme dictada en fecha 30 de marzo de 2020 en el procedimiento abreviado n.º 107/2019, seguido ante este Juzgado, en el sentido pues de reconocerle la Administración demandada a la demandante 4 días de septiembre del año 2020, 3 días de septiembre del año 2019 y 2 días de septiembre del año 2018, con el pago de los salarios y experiencia en los términos previstos en la sentencia referida; y ello, sin hacer especial pronunciamiento respecto de las costas abonando cada parte las causadas a su instancia y las comunes por mitad”.

Segundo. Para la determinación de los derechos económicos y administrativos que, en su caso, procedan como consecuencia de lo indicado en el párrafo anterior se tendrá en cuenta la ejecución de anteriores sentencias o autos sobre los mismos conceptos y periodos que pudieran coincidir.

Mérida, 16 de octubre de 2023.

El Director General de Personal
Docente,

DAVID MORENO REGO



RESOLUCIÓN de 16 de octubre de 2023, de la Dirección General de Personal Docente, por la que se dispone la ejecución del Auto 283/2023, de 3/10/2023, dictado por el Juzgado de lo Contencioso-administrativo n.º 1 de Mérida en el procedimiento de extensión de efectos de sentencia tributaria y de personal 459/2021 PA 107/2019. (2023063628)

Con fecha 3/10/2023, se ha dictado el Auto n.º 283/2023 por el Juzgado de lo Contencioso-administrativo n.º 1 de Mérida en el procedimiento de extensión de efectos de sentencia 459/2021 PA 107/2019, seguido a instancias de Dña. M. José París González, que estima la solicitud sobre reconocimiento del pago de salarios y experiencias de determinados días de inicio de curso, cuyo contenido se ha modificado posteriormente dados los errores materiales cometidos.

Contra el mentado auto, que es firme, no cabe interponer recurso alguno, por lo que procede su ejecución.

El artículo 40.1 del Decreto 1/2022, de 12 de enero, por el que se aprueba el Reglamento de organización y funcionamiento de la Abogacía General de la Junta de Extremadura, de su Cuerpo de Letrados y de la Comisión Jurídica de Extremadura, establece: "Corresponde la ejecución material de sentencias firmes, así como su ejecución provisional en los casos que legalmente proceda, al órgano que en el momento de la ejecución resulte competente por razón de la materia sobre la que el litigio haya versado".

El artículo 9.1 del Decreto 59/1991, de 23 de julio, por el que se regula la tramitación administrativa en la ejecución de resoluciones judiciales, establece que el órgano competente realizará las actuaciones necesarias para llevar a cabo la ejecución de la resolución judicial, dictando la correspondiente resolución en orden al cumplimiento de la sentencia.

Asimismo, el artículo 9.3 del mencionado decreto establece que se entenderá suficiente a efectos de su publicación, la inserción en el Diario Oficial de Extremadura que contenga al menos los datos del demandante y demandado, el número de autos y el contenido del fallo, con expresión de la firmeza de la sentencia o resolución judicial.

Por tanto, y en uso de las atribuciones conferidas por la legislación vigente,

RESUELVO:

Primero. Proceder a la ejecución del Auto 283/2023, de 3/10/2023, dictado por el Juzgado de lo Contencioso-administrativo n.º 1 de Mérida en el procedimiento de extensión de efectos de sentencia Rectificado PA 107/2019, siendo el tenor literal rectificado del fallo el siguiente:



“Estimar la solicitud efectuada por D.^a M. José París González, sobre extensión de efectos a su favor, de la sentencia firme dictada en fecha 30 de marzo de 2020 en el procedimiento abreviado n.º 107/2019, seguido ante este Juzgado, en el sentido pues de reconocerle la Administración demandada a la demandante 4 días de septiembre del año 2020, 3 días de septiembre del año 2019 y 9 días de septiembre del año 2018, con el pago de los salarios y experiencia en los términos previstos en la sentencia referida; y ello, sin hacer especial pronunciamiento respecto de las costas abonando cada partes las causadas a su instancia y las comunes por mitad”.

Segundo. Para la determinación de los derechos económicos y administrativos que, en su caso, procedan como consecuencia de lo indicado en el párrafo anterior se tendrá en cuenta la ejecución de anteriores sentencias o autos sobre los mismos conceptos y periodos que pudieran coincidir.

Mérida, 16 de octubre de 2023.

El Director General de Personal
Docente,

DAVID MORENO REGO



RESOLUCIÓN de 16 de octubre de 2023, de la Dirección General de Personal Docente, por la que se dispone la ejecución del Auto 289/2023, de 3/10/2023, dictado por el Juzgado de lo Contencioso-administrativo n.º 1 de Mérida en el procedimiento de extensión de efectos de sentencia tributaria y de personal 485/2021 PA 107/2019. (2023063632)

Con fecha 3/10/2023, se ha dictado el Auto n.º 289/2023 por el Juzgado de lo Contencioso-administrativo n.º 1 de Mérida en el procedimiento de extensión de efectos de sentencia 485/2021 PA 107/2019, seguido a instancias de Dña. Elsa Peña Raso, que estima la solicitud sobre reconocimiento del pago de salarios y experiencias de determinados días de inicio de curso, cuyo contenido se ha modificado posteriormente dados los errores materiales cometidos.

Contra el mentado auto, que es firme, no cabe interponer recurso alguno, por lo que procede su ejecución.

El artículo 40.1 del Decreto 1/2022, de 12 de enero, por el que se aprueba el Reglamento de organización y funcionamiento de la Abogacía General de la Junta de Extremadura, de su Cuerpo de Letrados y de la Comisión Jurídica de Extremadura, establece: "Corresponde la ejecución material de sentencias firmes, así como su ejecución provisional en los casos que legalmente proceda, al órgano que en el momento de la ejecución resulte competente por razón de la materia sobre la que el litigio haya versado".

El artículo 9.1 del Decreto 59/1991, de 23 de julio, por el que se regula la tramitación administrativa en la ejecución de resoluciones judiciales, establece que el órgano competente realizará las actuaciones necesarias para llevar a cabo la ejecución de la resolución judicial, dictando la correspondiente resolución en orden al cumplimiento de la sentencia.

Asimismo, el artículo 9.3 del mencionado decreto establece que se entenderá suficiente a efectos de su publicación, la inserción en el Diario Oficial de Extremadura que contenga al menos los datos del demandante y demandado, el número de autos y el contenido del fallo, con expresión de la firmeza de la sentencia o resolución judicial.

Por tanto, y en uso de las atribuciones conferidas por la legislación vigente,

RESUELVO:

Primero. Proceder a la ejecución del Auto 289/2023, de 3/10/2023, dictado por el Juzgado de lo Contencioso-administrativo n.º 1 de Mérida en el procedimiento de extensión de efectos de sentencia Rectificado PA 107/2019, siendo el tenor literal rectificado del fallo el siguiente:



“Estimar la solicitud efectuada por D.ª Elsa Peña Raso, sobre extensión de efectos a su favor, de la sentencia firme dictada en fecha 30 de marzo de 2020 en el procedimiento abreviado n.º 107/2019, seguido ante este Juzgado, en el sentido pues de reconocerle la Administración demandada a la demandante 9 días de septiembre del año 2018, con el pago de los salarios y experiencia en los términos previstos en la sentencia referida; y ello, sin hacer especial pronunciamiento respecto de las costas abonando cada partes las causadas a su instancia y las comunes por mitad”.

Segundo. Para la determinación de los derechos económicos y administrativos que, en su caso, procedan como consecuencia de lo indicado en el párrafo anterior se tendrá en cuenta la ejecución de anteriores sentencias o autos sobre los mismos conceptos y periodos que pudieran coincidir.

Mérida, 16 de octubre de 2023.

El Director General de Personal
Docente,
DAVID MORENO REGO



RESOLUCIÓN de 16 de octubre de 2023, de la Dirección General de Personal Docente, por la que se dispone la ejecución del Auto 284/2023, de 3/10/2023, dictado por el Juzgado de lo Contencioso-administrativo n.º 1 de Mérida en el procedimiento de extensión de efectos de sentencia tributaria y de personal 465/2021 PA 107/2019. (2023063633)

Con fecha 3/10/2023, se ha dictado el Auto n.º 284/2023 por el Juzgado de lo Contencioso-administrativo n.º 1 de Mérida en el procedimiento de extensión de efectos de sentencia 465/2021 PA 107/2019, seguido a instancias de Dña. Gema Ponce Mancha, que estima la solicitud sobre reconocimiento del pago de salarios y experiencias de determinados días de inicio de curso, cuyo contenido se ha modificado posteriormente dados los errores materiales cometidos.

Contra el mentado auto, que es firme, no cabe interponer recurso alguno, por lo que procede su ejecución.

El artículo 40.1 del Decreto 1/2022, de 12 de enero, por el que se aprueba el Reglamento de organización y funcionamiento de la Abogacía General de la Junta de Extremadura, de su Cuerpo de Letrados y de la Comisión Jurídica de Extremadura, establece: "Corresponde la ejecución material de sentencias firmes, así como su ejecución provisional en los casos que legalmente proceda, al órgano que en el momento de la ejecución resulte competente por razón de la materia sobre la que el litigio haya versado".

El artículo 9.1 del Decreto 59/1991, de 23 de julio, por el que se regula la tramitación administrativa en la ejecución de resoluciones judiciales, establece que el órgano competente realizará las actuaciones necesarias para llevar a cabo la ejecución de la resolución judicial, dictando la correspondiente resolución en orden al cumplimiento de la sentencia.

Asimismo, el artículo 9.3 del mencionado decreto establece que se entenderá suficiente a efectos de su publicación, la inserción en el Diario Oficial de Extremadura que contenga al menos los datos del demandante y demandado, el número de autos y el contenido del fallo, con expresión de la firmeza de la sentencia o resolución judicial.

Por tanto, y en uso de las atribuciones conferidas por la legislación vigente,

RESUELVO:

Primero. Proceder a la ejecución del Auto 284/2023, de 3/10/2023, dictado por el Juzgado de lo Contencioso-administrativo n.º 1 de Mérida en el procedimiento de extensión de efectos de sentencia Rectificado PA 107/2019, siendo el tenor literal rectificado del fallo el siguiente:



“Estimar la solicitud efectuada por D.^a Gema Ponce Mancha, sobre extensión de efectos a su favor, de la sentencia firme dictada en fecha 30 de marzo de 2020 en el procedimiento abreviado n.º 107/2019, seguido ante este Juzgado, en el sentido pues de reconocerle la Administración demandada a la demandante 4 días de septiembre del año 2020, 3 días de septiembre del año 2019, 2 días de septiembre del año 2018 y 4 días de septiembre del año 2017, con el pago de los salarios y experiencia en los términos previstos en la sentencia referida; y ello, sin hacer especial pronunciamiento respecto de las costas abonando cada partes las causadas a su instancia y las comunes por mitad”.

Segundo. Para la determinación de los derechos económicos y administrativos que, en su caso, procedan como consecuencia de lo indicado en el párrafo anterior se tendrá en cuenta la ejecución de anteriores sentencias o autos sobre los mismos conceptos y periodos que pudieran coincidir.

Mérida, 16 de octubre de 2023.

El Director General de Personal
Docente,

DAVID MORENO REGO



RESOLUCIÓN de 16 de octubre de 2023, de la Dirección General de Personal Docente, por la que se dispone la ejecución del Auto 292/2023, de 3/10/2023, dictado por el Juzgado de lo Contencioso-administrativo n.º 1 de Mérida en el procedimiento de extensión de efectos de sentencia tributaria y de personal 497/2021 PA 107/2019. (2023063634)

Con fecha 3/10/2023, se ha dictado el Auto n.º 292/2023 por el Juzgado de lo Contencioso-administrativo n.º 1 de Mérida en el procedimiento de extensión de efectos de sentencia 497/2021 PA 107/2019, seguido a instancias de Dña. M. Rosario Inmaculada Martín Salazar, que estima la solicitud sobre reconocimiento del pago de salarios y experiencias de determinados días de inicio de curso, cuyo contenido se ha modificado posteriormente dados los errores materiales cometidos.

Contra el mentado auto, que es firme, no cabe interponer recurso alguno, por lo que procede su ejecución.

El artículo 40.1 del Decreto 1/2022, de 12 de enero, por el que se aprueba el Reglamento de organización y funcionamiento de la Abogacía General de la Junta de Extremadura, de su Cuerpo de Letrados y de la Comisión Jurídica de Extremadura, establece: "Corresponde la ejecución material de sentencias firmes, así como su ejecución provisional en los casos que legalmente proceda, al órgano que en el momento de la ejecución resulte competente por razón de la materia sobre la que el litigio haya versado".

El artículo 9.1 del Decreto 59/1991, de 23 de julio, por el que se regula la tramitación administrativa en la ejecución de resoluciones judiciales, establece que el órgano competente realizará las actuaciones necesarias para llevar a cabo la ejecución de la resolución judicial, dictando la correspondiente resolución en orden al cumplimiento de la sentencia.

Asimismo, el artículo 9.3 del mencionado decreto establece que se entenderá suficiente a efectos de su publicación, la inserción en el Diario Oficial de Extremadura que contenga al menos los datos del demandante y demandado, el número de autos y el contenido del fallo, con expresión de la firmeza de la sentencia o resolución judicial.

Por tanto, y en uso de las atribuciones conferidas por la legislación vigente,

RESUELVO:

Primero. Proceder a la ejecución del Auto 292/2023, de 3/10/2023, dictado por el Juzgado de lo Contencioso-administrativo n.º 1 de Mérida en el procedimiento de extensión de efectos de sentencia Rectificado PA 107/2019, siendo el tenor literal rectificado del fallo el siguiente:



“Estimar la solicitud efectuada por D.ª M. Rosario Inmaculada Martín Salazar, sobre extensión de efectos a su favor, de la sentencia firme dictada en fecha 30 de marzo de 2020 en el procedimiento abreviado n.º 107/2019, seguido ante este Juzgado, en el sentido pues de reconocerle la Administración demandada a la demandante 4 días de septiembre del año 2020, 3 días de septiembre del año 2019 y 2 días de septiembre del año 2018, con el pago de los salarios y experiencia en los términos previstos en la sentencia referida; y ello, sin hacer especial pronunciamiento respecto de las costas abonando cada partes las causadas a su instancia y las comunes por mitad”.

Segundo. Para la determinación de los derechos económicos y administrativos que, en su caso, procedan como consecuencia de lo indicado en el párrafo anterior se tendrá en cuenta la ejecución de anteriores sentencias o autos sobre los mismos conceptos y periodos que pudieran coincidir.

Mérida, 16 de octubre de 2023.

El Director General de Personal
Docente,

DAVID MORENO REGO



RESOLUCIÓN de 17 de octubre de 2023, de la Dirección General de Personal Docente, por la que se dispone la ejecución de la sentencia n.º 59/2023, de 21 de febrero, dictada por el Juzgado Contencioso-administrativo n.º 1 de Mérida en el procedimiento abreviado n.º 1760/2021. (2023063615)

En el procedimiento abreviado n.º 1760/2021, seguido en el Juzgado de lo Contencioso-administrativo n.º 1 de Mérida, a instancias de D. Julio López Gallego contra la Resolución de 1 de septiembre de 2021, de la Directora General de Personal Docente, que desestima el recurso de reposición interpuesto por el actor frente a la Resolución de 1 de julio de 2020, de la Dirección General de Personal Docente, por la que se elevan a definitivas las listas de admitidos y excluidos en la valoración de méritos en el procedimiento para la integración por primera vez en listas de espera ordinarias de los Cuerpos de Enseñanza Secundaria, Profesores Técnicos de Formación Profesional, Profesores de Escuelas Oficiales de Idiomas, Profesores de Música y Artes Escénicas, y para la actualización de los méritos de quienes ya formen parte de las mismas y las de Profesores de Artes Plásticas y Diseño de Maestros de Taller de Artes Plásticas y Diseño, ha recaído sentencia 346/2023, de 12 de julio, de la Sala de lo Contencioso-administrativo del Tribunal Superior de Justicia de Extremadura en Cáceres.

La sentencia de instancia fue recurrida en apelación por la Dirección General de Personal Docente ante la Sala de lo Contencioso-administrativo del Tribunal Superior de Justicia de Extremadura, la cual ha dictado sentencia 346/2023, de 12 de julio, que viene a confirmar el fallo de la sentencia del Juzgado de lo Contencioso-administrativo n.º 1 de Mérida 59/2023, de 21 de febrero. La sentencia de apelación se declara firme en diligencia de ordenación de la Sala de 6 de octubre de 2023.

En consecuencia, la sentencia de instancia ha adquirido firmeza, según se informa mediante oficio del indicado juzgado de fecha 10 de octubre de 2023 y procede su ejecución.

El artículo 40.1 del Decreto 1/2022, de 12 de enero, por el que se aprueba el Reglamento de organización y funcionamiento de la Abogacía General de la Junta de Extremadura, de su Cuerpo de Letrados y de la Comisión Jurídica de Extremadura, establece: "Corresponde la ejecución material de sentencias firmes, así como su ejecución provisional en los casos que legalmente proceda, al órgano que en el momento de la ejecución resulte competente por razón de la materia sobre la que el litigio haya versado".

El artículo 9.1 del Decreto 59/1991, de 23 de julio, por el que se regula la tramitación administrativa en la ejecución de resoluciones judiciales, establece que el órgano competente realizará las actuaciones necesarias para llevar a cabo la ejecución de la resolución judicial, dictando la correspondiente resolución en orden al cumplimiento de la sentencia.



Asimismo, el artículo 9.3 del mencionado decreto establece que se entenderá suficiente a efectos de su publicación, la inserción en el Diario Oficial de Extremadura que contenga al menos los datos del demandante y demandado, el número de autos y el contenido del fallo, con expresión de la firmeza de la sentencia o resolución judicial.

Por tanto, y en uso de las atribuciones conferidas por la legislación vigente:

RESUELVO:

Primero. Proceder a la ejecución de la sentencia n.º 59/2023, de 21 de febrero, dictada por el Juzgado de lo Contencioso-administrativo n.º 1 de Mérida en el procedimiento abreviado 1760/2021, siendo el tenor literal del fallo el siguiente:

“Que debo estimar y estimo parcialmente el recurso contencioso-administrativo presentado por Don Julio López Gallego contra la Resolución de 1 de septiembre de 2021 de la Directora General de Personal Docente que desestima el recurso de reposición interpuesto por la actora frente a la Resolución de 1 de julio de 2020, de la Dirección General de Personal Docente, por la que se elevan a definitivas las listas de admitidos y excluidos en la valoración de méritos en el procedimiento para la integración por primera vez en listas de espera ordinarias de los Cuerpos de Enseñanza Secundaria, Profesores Técnicos de Formación Profesional, Profesores de Escuelas Oficiales de Idiomas, Profesores de Música y Artes Escénicas, y para la actualización de los méritos de quienes ya formen parte de las mismas y las de Profesores de Artes Plásticas y Diseño de Maestros de Taller de Artes Plásticas y Diseño; y, en consecuencia, debo anular y anulo las indicadas resoluciones, por estimarlas no conformes a derecho, condenando a la Administración demandada a computar como mérito del actor la nota obtenida en la oposición celebrada en el año 2018, con su consiguiente inclusión en el puesto de la lista de espera que le corresponda, con cuantos efectos económicos y administrativos puedan corresponderle desde la fecha en que debió serle reconocida.

Se desestima la demanda en cuanto al reconocimiento de situación jurídica individualizada para los aspirantes de nuevo ingreso, ciñéndose pues esta sentencia al caso del demandante.

Y ello, sin hacer especial pronunciamiento en materia de costas, debiendo cada parte satisfacer las causadas a su instancia y las comunes por mitad”.

Mérida, 17 de octubre de 2023.

El Director General de Personal
Docente,

DAVID MORENO REGO

• • •



CONSEJERÍA DE INFRAESTRUCTURAS, TRANSPORTE Y VIVIENDA

RESOLUCIÓN de 27 de septiembre de 2023, del Consejero, por la que se acuerda la redacción del Plan Territorial de La Siberia. (2023063663)

El artículo 13.1 de la Ley 11/2018, de 21 de diciembre, de Ordenación Territorial y Urbanística Sostenible de Extremadura (en adelante LOTUS), incluye a los Planes Territoriales dentro de los instrumentos de la ordenación territorial general.

El Plan Territorial de La Siberia tiene como objeto establecer los elementos básicos de la organización y estructura del territorio en sus respectivas áreas y constituir el marco de referencia territorial para el desarrollo y coordinación de las políticas, planes, programas y proyectos de la administración y entidades públicas, así como para las actividades de las personas. Este Plan Territorial afectará a los términos municipales de Baterno, Casas de Don Pedro, Castilblanco, Esparragosa de Lares, Fuenlabrada de los Montes, Garbayuela, Garlitos, Helechosa de los Montes, Herrera del Duque, Puebla de Alcocer, Risco, Sancti Spíritus, Siruela, Talarrubias, Tamurejo, Valdecaballeros y Villarta de los Montes.

El artículo 21 de la LOTUS, establece cuáles deben ser los contenidos de un plan territorial, y el artículo 25 del mismo texto legal contiene los trámites preceptivos y necesarios para su aprobación. En concreto, en su apartado primero dispone que el primer paso a seguir será el "Acuerdo de redacción por resolución de la persona que ostente la titularidad de la Consejería competente en materia ordenación del territorio, bien de oficio bien a instancia de las corporaciones locales del ámbito del plan y, en cualquier caso, previa audiencia de éstas".

Con fecha 23 de mayo de 2023 se acordó dar audiencia a las Corporaciones Locales cuyo territorio queda comprendido en el ámbito del Plan Territorial de La Siberia, conforme preceptúa el artículo 25.1 de la LOTUS, antes descrito, constandingo en el expediente administrativo las sugerencias presentadas por el Municipio de Castilblanco, y teniendo en cuenta las mismas. Una vez cumplido dicho trámite, procede dictar la correspondiente resolución de Acuerdo de redacción.

La elaboración del presente acuerdo de redacción determinará el ámbito del plan, sus objetivos generales y los plazos para su redacción, así como la composición de la Comisión de Redacción. En este caso, la Consejería competente en materia de ordenación del territorio, asumirá la dirección técnica del Plan, participando en dicha comisión una representación de los municipios afectados.

En consecuencia, de acuerdo con lo establecido en el artículo 59 de la Ley 1/2002, de 28 de febrero, del Gobierno y de la Administración de la Comunidad Autónoma de Extremadura, y conforme



a lo dispuesto por el artículo 6.2.b) del Decreto 50/2016, de 26 de abril, de atribuciones de los órganos urbanísticos y de ordenación del territorio, y de organización y funcionamiento de la Comisión de Urbanismo y Ordenación del Territorio de Extremadura, en relación con el artículo 2 del Decreto de la Presidenta 16/2023, de 20 de julio, por el que se modifican la denominación y las competencias de las Consejerías que conforman la Administración de la Comunidad Autónoma de Extremadura, el artículo 29 del Decreto 77/2023, de 21 de julio, por el que se establece la estructura orgánica básica de la Administración de la Comunidad Autónoma de Extremadura, y el artículo 6 del Decreto 238/2023, de 12 de septiembre, por el que se establece la estructura orgánica de la Consejería de Infraestructuras, Transporte y Vivienda, y vistos los preceptos legales señalados y demás de general aplicación; corresponde a la persona que ostente la titularidad de la Consejería competente en materia de Ordenación del Territorio, acordar la redacción de los Planes Territoriales, por ello, y a propuesta de la Dirección General de Urbanismo, Ordenación del Territorio y Agenda Urbana,

ACUERDO:

Primero. La redacción del Plan Territorial de La Siberia, que tiene como objeto el establecimiento de los elementos básicos de la organización y estructura del territorio, y en cuyo ámbito geográfico se encuentran los municipios de Baterno, Casas de Don Pedro, Castilblanco, Esparragosa de Lares, Fuenlabrada de los Montes, Garbayuela, Garlitos, Helechosa de los Montes, Herrera del Duque, Puebla de Alcocer, Risco, Sancti Spíritus, Siruela, Talarrubias, Tamurejo, Valdecaballeros y Villarta de los Montes, estableciendo un plazo de dieciocho meses para la redacción de esta modificación, a contar desde la firma del contrato con el equipo redactor adjudicatario.

Segundo. La Comisión de Redacción estará compuesta por un Técnico del Servicio de Ordenación del Territorio (por parte de la Consejería de Infraestructuras, Transporte y Vivienda) y el Arquitecto Director de la Oficina Técnica de Urbanismo y Desarrollo Territorial Sostenible de la Mancomunidad de Servicios Cíjara y de la Mancomunidad de Municipios Siberia (en representación de los municipios afectados).

Tercero. Disponer la publicación de este acuerdo en el Diario Oficial de Extremadura.

Mérida, 27 de septiembre de 2023.

El Consejero,
MANUEL MARTÍN CASTIZO



ACUERDO de 30 de marzo de 2023, de la Comisión de Urbanismo y Ordenación del Territorio de Extremadura, de aprobación definitiva de la modificación puntual n.º 9 de las Normas Subsidiarias de Planeamiento Municipal de Esparragalejo, para regularizar la edificación situada en la calle Rambla de la Ermita, n.º 19, delimitando la actuación aislada AA-1. También se establecen unas nuevas condiciones edificatorias aplicables a dicho ámbito. (2023AC0079)

La Comisión de Urbanismo y Ordenación del Territorio de Extremadura (CUOTEX), en sesión celebrada el 30/03/2023, adoptó el siguiente acuerdo sobre el asunto epigrafiado:

I. Antecedentes.

El asunto de referencia se aprobó inicialmente en sesión del Pleno municipal de 29/06/2022 y, una vez sometido a información pública mediante publicación en el Diario Oficial de Extremadura de 20/10/2022 y en sede electrónica, sin haberse presentado alegaciones según certificado de su Secretaría municipal, se aprobó provisionalmente el 26/01/2023.

Consta comunicado de la Dirección General de Sostenibilidad de 19/02/2021 informando que la actuación no está sometida al procedimiento de evaluación ambiental estratégica, al no encontrarse sujeta al ámbito de la Ley 16/2015, de 23 de abril, de protección ambiental de la Comunidad Autónoma de Extremadura.

II. Competencia.

Esparragalejo no dispone de un plan general municipal adaptado a las determinaciones de la Ley 11/2018, de 21 de diciembre, de ordenación territorial y urbanística sostenible de Extremadura (LOTUS), por lo que es de aplicación el apartado 3.f de su disposición transitoria segunda que, en la redacción dada por la Ley 3/2022, de 17 de marzo, de medidas ante el reto demográfico y territorial de Extremadura, establece que le corresponde a la Comunidad Autónoma la aprobación definitiva de las modificaciones de la ordenación estructural del planeamiento general y las de carácter detallado al municipio. A estos efectos se entenderá por determinaciones de ordenación estructural y detallada las relacionadas en el artículo 45 de la LOTUS. Cuando no sea posible deslindar las determinaciones de una y otra naturaleza, la competencia corresponderá a la Comunidad Autónoma.

La modificación que se tramita afecta a la delimitación de sectores en suelo urbano, por lo que, tratándose de una determinación de la ordenación estructural del municipio según el artículo 51.2 del Decreto 143/2001, de 21 de diciembre, por el que se aprueba el Reglamento General de la LOTUS (RGLLOTUS), corresponde la aprobación definitiva a la Comunidad Autónoma.



De conformidad con lo previsto en el artículo 7.2.h del Decreto 50/2016, de 26 de abril, de atribuciones de los órganos urbanísticos y de ordenación del territorio, y de organización y funcionamiento de la Comisión de Urbanismo y Ordenación del Territorio de Extremadura, corresponde el conocimiento del asunto, al objeto de resolver sobre su aprobación definitiva, a la CUOTEX.

III. Procedimiento.

Esparragalejo tampoco dispone de un planeamiento municipal adaptado u homologado a la Ley 15/2001, de 14 de diciembre, del Suelo y Ordenación Territorial de Extremadura (LSOTEX).

La Ley 3/2022 modificó diversos preceptos de la LOTUS, entre ellos el punto 3.b de la disposición transitoria segunda, que prevé la posibilidad de que el planeamiento aprobado bajo el régimen jurídico anterior a la LSOTEX pueda ser modificado durante el plazo de 6 años a contar desde la entrada en vigor de la LOTUS, siempre que no suponga una quiebra del principio de igualdad en cuanto a derechos y deberes en la ejecución del planeamiento dentro del ámbito de referencia para el reparto de beneficios y cargas, resulte compatible con la ordenación estructural del planeamiento en vigor, sin perjuicio de que la modificación pueda requerir ajustes en la ordenación estructural, y no impida el cumplimiento de los objetivos del planeamiento en vigor.

El procedimiento para estas modificaciones es el previsto en la LOTUS, si bien en su tramitación no es exigible la distinción documental entre plan general municipal estructural y detallado, pudiéndose tramitar como un único documento, que mantendrá su estructura propia, refundiendo el contenido de la modificación con el instrumento vigente (disposición transitoria segunda 3.e de la LOTUS).

IV. Análisis.

No se ha incorporado la memoria de participación en los términos previstos en el artículo 10.6 de la LOTUS, en la que se recojan las acciones realizadas para la participación de la ciudadanía en el proceso de elaboración de la modificación de la normativa. Si bien, de forma posterior a su redacción, se ha promovido la participación de la ciudadanía mediante el trámite de información pública, dando cumplimiento al principio general de que en el procedimiento de elaboración de la norma se garantice la participación. En cualquier caso, siendo el objeto del presente procedimiento la modificación de una disposición de carácter general, podría verse amparada por la excepción prevista en el último párrafo del artículo 133 de la Ley 39/2015, de 1 de octubre, del Procedimiento Administrativo Común de las Administraciones Públicas según el cual puede omitirse el trámite cuando se trate de iniciativas que regulen aspectos parciales de una materia.



Su contenido documental se considera suficiente y conforme a lo previsto en el artículo 47 de la LOTUS y en el artículo 53 del Decreto 143/2021, de 21 de diciembre, por el que se aprueba el Reglamento General de la Ley de ordenación territorial y urbanística sostenible de Extremadura (RGLOTUS), con la salvedad establecida en la disposición transitoria segunda 3.e de la LOTUS.

Sus determinaciones se han adaptado a la ordenación y previsiones del artículo 46 y siguientes de la LOTUS, conforme a los indicadores y estándares de sostenibilidad urbana establecidos en su artículo 12.

En cuanto al fondo, se pretende regularizar la situación de una edificación que se encuentra fuera de ordenación, y que se localiza sobre una parcela con una superficie superior a 1.500 m² y un frente de fachada inferior a 5 m. Para resolver esta situación se crea la ordenanza "Edificación en actuación aislada AA-1" con la delimitación de la correspondiente unidad de actuación aislada, previendo las cesiones de equipamientos y zonas verdes, así como el suelo con aprovechamiento lucrativo que le corresponde al Ayuntamiento. Dado que la parcela tiene un único acceso privado y cerrado, las obligaciones establecidas se deberán materializar mediante la entrega del equivalente en metálico, según establece el artículo 98.3 del Reglamento General de la LOTUS.

Por tanto, cabe concluir que la modificación se ha tramitado hasta la fecha conforme al procedimiento establecido en el artículo 49 de la LOTUS y cuenta con la documentación precisa para definir y justificar sus determinaciones teniendo en cuenta su objeto.

V. Acuerdo.

Estudiado el expediente de referencia, así como los informes emitidos por el personal adscrito a la Dirección General de Urbanismo y Ordenación del Territorio, debatido el asunto y con el fin de garantizar el control de la legalidad y el cumplimiento de los cometidos previstos en el artículo 70.3 del RGLOTUS.

En su virtud, esta Comisión de Urbanismo y Ordenación del Territorio de Extremadura, vistos los preceptos legales citados y demás de pertinente aplicación,

ACUERDA:

1. Aprobar definitivamente la ordenación estructural del expediente epigrafiado.
2. Publicar este acuerdo en el Diario Oficial de Extremadura, en la sede electrónica y en el Portal de Transparencia de la Junta de Extremadura (artículos 57.5 y 57.7 de la LOTUS).



Como anexo I al acuerdo se publicará la normativa urbanística afectada resultante de la aprobación de la presente modificación.

Por otro lado, y a los efectos previstos en el artículo 25.3 del Real Decreto Legislativo 7/2015, también se acompañará un anexo II contemplativo de un resumen ejecutivo, en el que, con la identificación de la empresa o técnico redactor del proyecto y su correspondiente cualificación empresarial o profesional, se recojan las características esenciales de la nueva ordenación, junto con un extracto explicativo de sus posibles aspectos ambientales.

Y como anexo III se publicará el certificado del responsable del Registro Único de Urbanismo y Ordenación del Territorio de Extremadura, en el que se hará constar la fecha y n.º de inscripción con la que se ha procedido al depósito previo del documento aprobado (artículo 57.6 de la LOTUS).

Contra este acuerdo que tiene carácter normativo no cabe recurso en vía administrativa (artículo 112.3 de la Ley 39/2015, de 1 de octubre, del Procedimiento Administrativo Común de las Administraciones Públicas), y solo podrá interponerse recurso contencioso-administrativo ante la Sala de igual nombre del Tribunal Superior de Justicia de Extremadura en el plazo de dos meses contados desde el día siguiente a su publicación (artículos 10 y 46 de Ley 29/1998, de 13 de julio, reguladora de la Jurisdicción Contencioso-administrativa).

El Secretario de la Comisión
de Urbanismo y Ordenación del
Territorio de Extremadura.

FÉLIX JESÚS BARBANCHO ROMERO

V.º B.º

La Presidenta de la Comisión de
Urbanismo y Ordenación del Territorio
de Extremadura.

EULALIA ELENA MORENO DE
ACEVEDO YAGÜE



ANEXO I

Como consecuencia de la aprobación definitiva de la modificación arriba señalada por acuerdo de la Comisión de Urbanismo y Ordenación del Territorio de Extremadura, de fecha 30 de marzo de 2023, se modifican los artículos: artículo 10. Calificación del Suelo: Sistemas y Zonas, artículo 43. Condiciones generales de la edificación y artículo 45. División en Subzona, y se introducen el artículo 48 bis. Condiciones particulares de la edificación en la actuación aislada AA-1 y anexo: Ficha actuación aislada AA-1, en la normativa urbanística vigente, quedando como sigue:

Artículo 10. Calificación del Suelo: Sistemas y Zonas.

Las presentes Normas Subsidiarias de Planeamiento, califican el suelo municipal de Esparragalejo en los siguientes Sistemas y Zonas atendiendo a la cantidad de edificación permitida, condiciones de su ordenación y usos permitidos o prohibidos:

- Sistemas.
 - A. Sistema viario.
 - B. Sistema de equipamiento.
 - C. Sistema de espacios libres.
 - D. Sistema de servicios urbanos.
- Zonas.
 - En suelo urbano.
 - Edificación en manzana de casas adosadas.
 - Tipo A.
 - Tipo B.
 - Tipo C.
 - Edificación en actuación aislada AA-1.
 - Edificación en casas aisladas.
 - En suelo no urbanizable.



Protección genérica.

Protección de vías.

Protección de embalse.

Protección especial.

Artículo 43. Condiciones generales de la edificación.

1. Los planos de ordenación física definen las alineaciones de vial que darán derecho a edificar las parcelas con frente al mismo. La alineación de la edificación, que será obligada, coincidirá con la del vial guardando en su caso la distancia mínima obligada a los ejes de las carreteras.
2. Las obras de sustitución o construcción de nueva planta se ajustarán a los siguientes parámetros:
 - a) El frente mínimo por parcela se fija en 6 m. debiéndose poder inscribir en ella un círculo de igual diámetro y disponiendo de una superficie mínima de 100 m². Una parcela vacía entre otras dos edificadas antes de la aprobación de estas Normas Subsidiarias podrá quedar excepcionalmente eximida de las condiciones de dimensión mínima.
 - b) La altura de la edificación no sobrepasará a la altura máxima reguladora de metros equivalente a planta baja y una planta en calles de ancho inferior a 10 metros. En calles con ancho igual o superior a 10 metros, la altura máxima reguladora será de 10 metros, equivalente a planta baja y dos plantas.

Se admite con carácter general la construcción de sótanos sin rampa de acceso vista desde la calle.
 - c) El fondo edificable no superará un máximo de 20 m. para nuevas construcciones, excepto en la edificación de la actuación aislada AA-1. Permitted fondos mayores en edificaciones existentes a la entrada en vigor de estas Normas Subsidiarias. No obstante, en caso de renovación deberán adaptarse al máximo fondo que aquí se fija. En los planos de ordenación puede reducirse estas medidas atendiendo a las condiciones específicas de una zona determinada. El resto de la parcela tendrá la consideración de espacio libre privado.
 - d) La edificabilidad máxima permitida sobre la parcela neta será de 1,5 m²/ m².
 - e) Se admiten únicamente cuerpos salientes abiertos.

**Artículo 45. División en Subzonas.**

Dentro de la zona de Manzana de Casas Adosadas se distinguen cuatro subzonas:

- Manzana de casas adosadas tipo A.
- Manzana de casas adosadas tipo B.
- Manzana de casas adosadas tipo C.
- Edificación en actuación aislada AA-1.

Artículo 48 bis. Condiciones particulares de la edificación en la actuación aislada AA-1.

1. Las presentes disposiciones se refieren a la edificación en la actuación aislada AA-1.
2. Las condiciones de la edificación son las siguientes:
 - a) El frente mínimo de la parcela será de 4,50 m.
 - b) Ocupación máxima del 40%, incluyendo en ella tanto el edificio principal como las edificaciones auxiliares.
 - c) Altura máxima 7 m. correspondiente a planta baja y piso, con una edificabilidad de 0,5 m²/ m².
 - d) La edificación será alineada en el frente de fachada, permitiéndose la edificación en el interior de la parcela en disposición libre.
3. Condiciones de uso.

Los usos admitidos en esta zona son los siguientes:

- Residencial: En la categoría 1 y 2.
- Comercial Almacenes y Oficinas: En situación 1 y 2.
- Uso industrial: En categoría 1, en situación 1 y 2
- Uso institucional público: En todas las categorías y situaciones.
- Garaje y aparcamientos: En situación 1 y 2.

Cualquier uso no contemplado entre los admitidos, están prohibidos.

**ANEXO: FICHA ACTUACIÓN AISLADA AA-1.**

AA-1		
Superficie bruta de suelo)		1527,00 m ²
Superficie aprovechamiento preexistente		192,00 m ²
Incremento de aprovechamiento		571,50 m ²
Aprovechamiento objetivo total		763,50 m ²
Superficie de suelo con aprovechamiento		1.527,00 m ²
CESIONES	EQUIPAMIENTOS	24,00 m ²
	ZONAS VERDES	75,00 m ²
Aprovechamiento subjetivo (preexistente + 95%/ el incremento)		734,92 m ²
Cesión del aprovechamiento lucrativo (5%/ el incremento)		28,58 m ²
Otras determinaciones		Se prevé la monetización de las cesiones

Debido a que el planeamiento vigente no establece diferentes coeficientes de homogenización por usos y tipologías edificatorias y en la modificación propuesta la tipología edificatoria es una, el aprovechamiento coincide con la superficie de techo edificable.

ANEXO II

RESUMEN EJECUTIVO

1. Introducción.

Se redacta el presente anexo II resumen ejecutivo acorde al artículo 71.2 del Decreto 143/2021, de 21 de diciembre, por el que se aprueba el Reglamento General de la Ley de ordenación territorial y urbanística sostenible de Extremadura (DOE n.º 248, de 28-12-2021). Recoge las características esenciales de la nueva ordenación, junto con un extracto explicativo de la integración de los aspectos ambientales en la modificación de las normas Subsidiarias de Planeamiento Municipal de Esparragalejo, que fue aprobada definitivamente por acuerdo de la Comisión de Urbanismo y Ordenación del Territorio de Extremadura, adoptado en su sesión de fecha 30 de marzo de 2023.

2. Técnico redactor.

La modificación de referencia ha sido redactada por Jesús Boraita Hermsell, Arquitecto colegiado en el COADE con el n.º **13**.

3. Objeto.

El objeto de la presente modificación es regularizar la situación de una edificación fuera de ordenación, delimitando una unidad de actuación sobre la parcela en cuestión, como ámbito de una actuación aislada de dotación, que permita cuantificar el incremento de aprovechamiento y las superficies de cesión de suelos dotacionales y de aprovechamiento correspondientes al incremento de aprovechamiento que se produce.

También es objeto de la modificación la redacción una nueva ordenanza adecuada para este tipo de parcela, que permita regular la edificación en el interior de la parcela, ya que en la actualidad al estar calificada como Subzona "manzana de casas adosadas tipo B", y debido a la morfología del solar, se hace prácticamente inviable la ejecución de una vivienda que cumpla con los requisitos mínimos de habitabilidad o la implantación de un uso terciario compatible, generándose un gran vacío dentro del suelo urbano consolidado sin posibilidad de aprovechamiento urbanístico.

4. Justificación de la modificación.

- 1) La parcela objeto de esta modificación tiene una antigüedad y configuración, de más de 50 años de antigüedad, con una superficie de 1.527,00 m².
- 2) La configuración de la misma, se caracteriza por tener un pasillo de acceso y frente de parcela inferior a 6 m (4,80 m), esta dimensión se mantiene durante 40 m, siendo el



ancho medio de la misma de 4,50 m y la superficie de unos 180 m², a partir de este pasillo se desarrolla un espacio casi rectangular de unos 34 por 39 m, con una superficie de unos 1.340 m².

Según las NNSS, para esta zona, "Edificación en mazana de casas adosadas tipo B", el frente mínimo es de 6 m, y el fondo máximo edificable es de 20 m.

Debido a las características geométricas del solar la ordenanza que le es de aplicación hace inviable la implantación de edificación con fondo superior a 20 metros o en el interior de la parcela, que permite edificar sobre 96 m² e impide el aprovechamiento 1.431 m² de la superficie de la parcela.

- 3) La presente modificación afecta a una parcela de suelo urbano consolidado, pudiendo ser referencia para otras parcelas con características similares.
- 4) La presente modificación mantiene los estándares de calidad y cohesión de la LOTUS.
- 5) La modificación permite el aprovechamiento de un vacío urbano y una mayor compacidad urbana, optimizándose la urbanización existente.
- 6) La modificación es coherente con la organización racional del suelo y conforme con el interés público.
- 7) La modificación se encuadra dentro de una transformación urbanística como una actuación de dotación en el sentido del artículo 7.2.b del texto refundido de la Ley del Suelo y Rehabilitación Urbana.

Se ejecutará en coherencia con el artículo 81.3 de la LOTUS como una actuación aislada, que incluye la ejecución de las actuaciones de dotación, entendidas como operaciones de renovación de la ordenación de ámbitos del suelo urbano que supongan un aumento del aprovechamiento superior al 10% del preexistente y no requieran la reforma o renovación de su urbanización. Estas actuaciones conllevarán el deber de ceder los terrenos destinados a las dotaciones públicas necesarias para compensar el incremento de aprovechamiento o su equivalente en metálico.

La cesión del excedente del aprovechamiento objetivo de la parcela se realizará mediante compensación monetaria sustitutiva acorde al artículo 131 de la LOTUS.

- 8) Justificación de las cesiones de ZGL y SDL por incremento del aprovechamiento según el artículo 12 de la LOTUS y del % de cesión del aprovechamiento lucrativo según el artículo 77 de la LOTUS.



El aprovechamiento vigente de la parcela se realiza en base a la edificabilidad asignada de $1,5 \text{ m}^2/\text{m}^2$, al número de plantas y a la ocupación, limitada por el fondo máximo de 20 m.

Actualmente es posible edificar hasta 2 alturas en el pasillo de acceso a la parcela con un ancho medio de 4,80 m hasta un fondo de 20 m, lo que implica una superficie edificable de $4,80 \times 20 \times 2 = 192 \text{ m}^2$.

INCREMENTO DE APROVECHAMIENTO MODIFICACIÓN PUNTUAL		
	ESTADO ACTUAL	MODIFICACIÓN PUNTUAL
SUPERFICIE PARCELA	1.527,00 m ²	1.527,00 m ²
EDIFICABILIDAD	1,50 m ² / m ²	0,50 m ² / m ²
	4,80 x 20 x 2= 192 m ²	1.527,00 x 0,50 =763,50 m ²
INCREMENTO DE APROVECHAMIENTO	763,50 – 192,00 = 571.50 m ²	

Acorde a la disposición adicional quinta los indicadores y estándares urbanísticos se calculan con base en el número de habitantes. La relación entre habitantes y m² edificables de uso residencial se establece en 2,5 hab/100 m². El número de habitantes por el incremento del aprovechamiento será de: $571,40 \times (2,5/100) = 14,29$ habitantes, redondeamos a 15 habitantes.

El artículo 12 fija los estándares de cesión de suelo para zonas verdes y dotaciones en:

$$\text{ZVL} \geq 5 \text{ m}^2/\text{hbt.}$$

$$\text{SDL} \geq 1,6 \text{ m}^2/\text{hbt.}$$

En función de estos estándares las superficies de cesión son:

$$\text{ZVL} \quad 15 \times 5 = 75 \text{ m}^2.$$

$$\text{SDL} \quad 15 \times 1,6 = 24 \text{ m}^2.$$

La superficie total de cesión dotacional y zonas verdes es de 99 m².

El aprovechamiento subjetivo en núcleos de base del sistema territorial se fija en el artículo 77 en el 95% del incremento del aprovechamiento medio del área de reparto, lo que implica la cesión al Ayuntamiento del 5% del incremento del aprovechamiento libre de cargas. La superficie de cesión del aprovechamiento será: $571.50 \text{ m}^2 \times 0,05 = 28,58 \text{ m}^2$.



9) Justificación de la procedencia de la modificación.

Acorde al artículo 59.6 del RGLOTUS la presente propuesta de alteración de las NNSS tiene la consideración de modificación de las NNSS y no una revisión por no concurrir ninguna de las circunstancias indicadas en el artículo 59.4:

“a) La alteración sustancial del modelo urbano definido, producido por el agotamiento de la capacidad de suelo definida en el plan para usos y actividades económicas.

b) La alteración que, por si misma o por acumulación de las aprobadas desde su vigencia, impliquen un incremento superior al 50% del suelo urbano ya existente”.

Acorde al artículo 5.6.j del RGLOTUS la modificación de las NNSS es adecuada para la tramitación de la actuación de dotación propuesta:

“j) Actuaciones de dotación: Son actuaciones de transformación urbanística mediante las que, con la revisión o modificación del planeamiento, se atribuye a un ámbito concreto del suelo urbanizado un aprovechamiento superior al 10% del preexistente...”.

5. Planeamiento vigente.

La normativa que afecta directamente a la parcela es la siguiente:

Artículo 10. Calificación del Suelo: Sistemas y Zonas.

Las presentes Normas Subsidiarias de Planeamiento, califican el suelo municipal de Esparragalejo en los siguientes Sistemas y Zonas atendiendo a la cantidad de edificación permitida, condiciones de su ordenación y usos permitidos y prohibidos:

— Sistemas.

A. Sistema viario.

B. Sistema de equipamiento.

C. Sistema de espacios libres.

D. Sistema de servicios urbanos.

— Zonas.

En suelo urbano.

Edificación en manzana de casas adosadas.



— Tipo A

— Tipo B

— Tipo C

Edificación en casas aisladas.

En suelo no urbanizable.

Protección genérica

Protección de vías

Protección de embalse

Protección especial

Artículo 43. Condiciones generales de la edificación.

1. Los planos de ordenación física definen las parcelas con frente al mismo. La alineación de la edificación, que será obligada, coincidirá con la del vial guardando en su caso la distancia mínima obligada a los ejes de las carreteras.
2. Las obras de sustitución o construcción de nueva planta se ajustarán a los siguientes parámetros:
 - a) El frente mínimo por parcela se fija en 6 m. debiéndose poder inscribir en ella un círculo de igual diámetro y disponiendo de una superficie mínima de 100 m². Una parcela vacía entre otras dos edificadas antes de la aprobación de estas Normas Subsidiarias podrá quedar excepcionalmente eximida de las condiciones de dimensión mínima.
 - b) La altura de la edificación no sobrepasará a la altura máxima reguladora de metros equivalente a planta baja y una planta en calles de ancho inferior a 10 metros. En calles con ancho igual o superior a 10 metros, la altura máxima reguladora será de 10 metros, equivalente a planta baja y dos plantas. Se admite con carácter general la construcción de sótanos sin rampa de acceso vista desde la calle.
 - c) El fondo edificable no superará un máximo de 20 m. para nuevas construcciones, permitiéndose fondos mayores en edificaciones existentes a la entrada en vigor de estas Normas Subsidiarias. No obstante, en caso de renovación deberán adaptarse al máximo fondo que aquí se fija. En los planos de ordenación puede reducirse estas medidas atendiendo a las condiciones específicas de una zona determinada. El resto de la parcela tendrá la consideración de espacio libre privado.



d) La edificabilidad máxima permitida sobre la parcela neta será de 1,5 m²/ m².

e) Se admiten únicamente cuerpos salientes abiertos.

Artículo 45. División en Subzonas.

Dentro de la zona de manzana de casas adosadas se distinguen tres subzonas:

- Manzana de casas adosadas tipo A.
- Manzana de casas adosadas tipo B.
- Manzana de casas adosadas tipo C.

6. Planeamiento modificado.

La modificación afecta a los planos 11 y 13.1 Zonificación del suelo urbano, en los que se refleja la delimitación de la actuación aislada AA-1.

También afecta a la normativa urbanística en los siguientes artículos, que quedan redactados como sigue:

Artículo 10. Calificación del Suelo: Sistemas y Zonas.

Las presentes Normas Subsidiarias de Planeamiento, califican el suelo municipal de Esparragalejo en los siguientes Sistemas y Zonas atendiendo a la cantidad de edificación permitida, condiciones de su ordenación y usos permitidos y prohibidos:

- Sistemas.
 - A. Sistema viario.
 - B. Sistema de equipamiento.
 - C. Sistema de espacios libres.
 - D. Sistema de servicios urbanos.
- ZONAS.
 - En suelo urbano.
 - Edificación en manzana de casas adosadas.
 - Tipo A.
 - Tipo B.
 - Tipo C.



Edificación en actuación aislada AA-1.

Edificación en casas aisladas.

En suelo no urbanizable.

Protección genérica.

Protección de vías.

Protección de embalse.

Protección especial.

Artículo 43. Condiciones generales de la edificación.

1. Los planos de ordenación física definen las parcelas con frente al mismo. La alineación de la edificación, que será obligada, coincidirá con la del vial guardando en su caso la distancia mínima obligada a los ejes de las carreteras.
2. Las obras de sustitución o construcción de nueva planta se ajustarán a los siguientes parámetros:
 - a) El frente mínimo por parcela se fija en 6 m debiéndose poder inscribir en ella un círculo de igual diámetro y disponiendo de una superficie mínima de 100 m². Una parcela vacía entre otras dos edificadas antes de la aprobación de estas Normas Subsidiarias podrá quedar excepcionalmente eximida de las condiciones de dimensión mínima.
 - b) La altura de la edificación no sobrepasará a la altura máxima reguladora de metros equivalente a planta baja y una planta en calles de ancho inferior a 10 metros. En calles con ancho igual o superior a 10 metros, la altura máxima reguladora será de 10 metros, equivalente a planta baja y dos plantas. Se admite con carácter general la construcción de sótanos sin rampa de acceso vista desde la calle.
 - c) El fondo edificable no superará un máximo de 20 m para nuevas construcciones, excepto en la edificación de la actuación aislada AA-1. Permitted fondos mayores en edificaciones existentes a la entrada en vigor de estas Normas Subsidiarias. No obstante, en caso de renovación deberán adaptarse al máximo fondo que aquí se fija. En los planos de ordenación puede reducirse estas medidas atendiendo a las condiciones específicas de una zona determinada. El resto de la parcela tendrá la consideración de espacio libre privado.
 - d) La edificabilidad máxima permitida sobre la parcela neta será de 1,5 m²/m².
 - e) Se admiten únicamente cuerpos salientes abiertos.

**Artículo 45. División en Subzonas.**

Dentro de la zona de Manzana de Casas Adosadas se distinguen cuatro subzonas:

- Manzana de casas adosadas tipo A.
- Manzana de casas adosadas tipo B.
- Manzana de casas adosadas tipo C.
- Edificación en actuación aislada AA-1.

Artículo 48 bis. Condiciones particulares de la edificación en la actuación aislada AA-1.

1. Las presentes disposiciones se refieren a la edificación en la actuación aislada AA-1.
2. Las condiciones de la edificación son las siguientes:
 - a) El frente mínimo de la parcela será de 4,50 m.
 - b) Ocupación máxima del 40%, incluyendo en ella tanto el edificio principal como las edificaciones auxiliares.
 - c) Altura máxima 7 m correspondiente a planta baja y piso, con una edificabilidad de 0,5 m²/ m².
 - d) La edificación será alineada en el frente de fachada, permitiéndose la edificación en el interior de la parcela en disposición libre.
3. Condiciones de uso.

Los usos admitidos en esta zona son los siguientes:

- Residencial: En la categoría 1 y 2.
- Comercial almacenes y oficinas: En situación 1 y 2.
- Uso industrial: En categoría 1, en situación 1 y 2
- Uso institucional público: En todas las categorías y situaciones.
- Garaje y aparcamientos: En situación 1 y 2.

Cualquier uso no contemplado entre los admitidos, están prohibidos.

**ANEXO: FICHA ACTUACIÓN AISLADA AA-1.**

AA-1		
Superficie bruta de suelo)		1527,00 m ²
Superficie aprovechamiento preexistente		192,00 m ²
Incremento de aprovechamiento		571,50 m ²
Aprovechamiento objetivo total		763,50 m ²
Superficie de suelo con aprovechamiento		1.527,00 m ²
CESIONES	EQUIPAMIENTOS	24,00 m ²
	ZONAS VERDES	75,00 m ²
Aprovechamiento subjetivo (preexistente + 95%/ el incremento)		734,92 m ²
Cesión del aprovechamiento lucrativo (5%/ el incremento)		28,58 m ²
Otras determinaciones		Se prevé la monetización de las cesiones

Debido a que el planeamiento vigente no establece diferentes coeficientes de homogenización por usos y tipologías edificatorias y en la modificación propuesta la tipología edificatoria es una, el aprovechamiento coincide con la superficie de techo edificable.

7. Evaluación ambiental estratégica.

El presente proyecto de modificación puntual de las NNSS de Esparragalejo, acorde al artículo 50.4 de la LOTUS constituye una innovación del planeamiento urbanístico que precisa seguir el mismo procedimiento para su aprobación, por lo que en el marco legal establecido por la Ley 16/2015, de 23 de abril, de protección ambiental de la Comunidad Autónoma de Extremadura, corresponde a la Dirección General de Medio Ambiente determinar si la modificación está sometida a evaluación ambiental estratégica, que en el informe de 19/02/2021 correspondiente al expte. IA21/0081, indica que la presente modificación no está sujeta al procedimiento de evaluación ambiental estratégica.

**ANEXO III****REGISTRO ÚNICO DE URBANISMO Y ORDENACIÓN DEL TERRITORIO DE
EXTREMADURA (ARTÍCULO 59 DE LA LOTUS)**

Sección 2.ª: R.º de Instrumentos de Planeamiento Territorial y Urbanístico.

D. Juan Ignacio Rodríguez Roldán, como encargado del Registro Único de Urbanismo y Ordenación del Territorio, adscrito a esta Consejería de Infraestructuras, Transporte y Vivienda

CERTIFICA:

Que con fecha 17/10/2023 y n.º BA/044/2023, se ha procedido al depósito previo a la publicación del siguiente instrumento de planeamiento:

Descripción: Modificación puntual n.º 9 de las Normas Subsidiarias de Planeamiento Municipal para regularizar la edificación situada en la calle Rambla de la Ermita n.º 19, delimitando la actuación aislada AA-1. También se establece unas nuevas condiciones edificatorias aplicables a dicho ámbito.

Municipio: Esparragalejo.

Aprobación definitiva: 30 de marzo de 2023.

Su inscripción no supone valoración alguna del procedimiento de aprobación y de la conformidad de su contenido con la legalidad de ordenación territorial y urbanística, se realiza sin perjuicio del deber de la Administración Actuante a sujetar sus documentos a posteriores formalidades, y se practica únicamente a los efectos previstos en el artículo 57.6 y 59, 1 y 4 de la LOTUS y 71.2.a y 5 de su Reglamento (DOE 28-12-21).

Y para que conste, expido la presente en Mérida, a 17 de octubre de 2023.

• • •





CONSEJERÍA DE GESTIÓN FORESTAL Y MUNDO RURAL

RESOLUCIÓN de 23 de octubre de 2023, de la Secretaría General, por la que se acuerda ampliar el plazo de justificación de la convocatoria de subvenciones dirigidas al apoyo y fomento de la cultura taurina en la Comunidad Autónoma de Extremadura, durante el ejercicio 2023. (2023063665)

La Secretaría General de la Consejería de Gestión Forestal y Mundo Rural, de acuerdo con el artículo 9 de la Ley 6/2011, de 23 de marzo, de Subvenciones de la Comunidad Autónoma de Extremadura, en base a los siguientes,

HECHOS:

Primero. Con fecha 12 de junio de 2020 se publicó en el Diario Oficial de Extremadura (n.º 113) la Orden de 8 de junio de 2020 por la que se establecen las bases reguladoras de concesión de subvenciones dirigidas al apoyo y fomento de la cultura taurina en la Comunidad Autónoma de Extremadura.

Segundo. Con fecha 22 de mayo de 2023 se publicó en el Diario Oficial de Extremadura (n.º 96) la Resolución de 5 de mayo de 2023 por la que se aprueba la convocatoria de subvenciones dirigidas al apoyo y fomento de la cultura taurina en la Comunidad Autónoma de Extremadura, durante el ejercicio 2023.

En artículo 5 de citada orden establece que la convocatoria para el ejercicio 2023 se realiza para las dos modalidades existentes (Modalidad "A" y Modalidad "B").

Tercero. El resuelto decimoquinto de la Resolución de 5 de mayo de 2023 establece las obligaciones de las beneficiarias, justificación de la realización de la actividad subvencionable y pago de la subvención. Respecto a las obligaciones de las beneficiarias, la realización y justificación de la actividad o actividades del proyecto subvencionadas y los términos en que se realizarán los pagos, se estará a lo dispuesto en los artículos 18, 19 y 20 de la Orden de 8 de junio de 2020, respectivamente.

Cuarto. El artículo 19 de la Orden de 8 de junio de 2020 regula la justificación de la ejecución de la actividad o actividades del proyecto subvencionadas. "1. Las beneficiarias deberán justificar la ejecución de la actividad o actividades del proyecto subvencionadas hasta el 31 de octubre de la anualidad en la que se convoca la subvención".

Quinto. Debido al estado de tramitación actual del expediente de estas ayudas, paralizadas por la Ley 4/2015, de 26 de febrero, de regulación del proceso de transición entre gobiernos en la Comunidad Autónoma de Extremadura, y que se han reanudado como consecuencia del



Decreto de la Presidenta 16/2023, de 20 de julio, por el que se modifican la denominación y las competencias de las Consejerías que conforman la Administración de la Comunidad Autónoma de Extremadura, y el Decreto 77/2023, de 21 de julio, por el que se establece la estructura orgánica básica de la Administración de la Comunidad Autónoma de Extremadura, en relación con el Decreto 239/2023, de 12 de septiembre, por el que se establece la estructura orgánica de la Consejería de Gestión Forestal y Mundo Rural, que atribuye a esta Consejería las funciones en materia de tauromaquia y con el fin de que las personas beneficiarias de las mismas cuenten con un periodo razonable para presentar las justificaciones, resulta procedente ampliar el plazo de justificación previsto en la convocatoria.

FUNDAMENTOS DE DERECHO

Primero. El artículo 32 apartado 1 de la Ley 39/2015, de 1 de octubre, del Procedimiento Administrativo Común de las Administraciones Públicas, de carácter básico, establece que: La Administración, salvo precepto en contrario, podrá conceder de oficio o a petición de los interesados, una ampliación de los plazos establecidos, si las circunstancias lo aconsejan y con ello no se perjudican los derechos de tercero. El acuerdo de ampliación deberá ser notificado a los interesados.

El mismo artículo, en su apartado 3 señala que: La decisión sobre la ampliación deberá producirse, en todo caso, antes del vencimiento del plazo de que se trate. En ningún caso podrá ser objeto de ampliación un plazo ya vencido. Los acuerdos sobre ampliación de plazos o sobre su denegación no serán susceptibles de recurso, sin perjuicio del precedente contra la resolución que ponga fin al procedimiento.

La misma ley citada añade en el artículo 35.1 letra e) que se deben motivar con sucinta referencia de hechos y fundamentos de derecho entre otros, los acuerdos de ampliación de plazos.

Segundo. Por otra parte, la previsión sobre ampliación de plazos se contempla asimismo en el artículo 70 del Real Decreto 887/2006, de 21 de julio, por el que se aprueba el Reglamento de la Ley 38/2003, de 17 de noviembre, General de Subvenciones, que rige con carácter supletorio en este procedimiento, que establece, respecto de la ampliación del plazo de justificación, que el órgano concedente de la subvención podrá otorgar, salvo precepto en contrario contenido en las bases reguladoras, una ampliación del plazo establecido para la presentación de la justificación que no exceda de la mitad del mismo siempre que con ello no se perjudiquen derechos de tercero.

Tercero. La Secretaría General es el órgano competente para resolver los procedimientos de concesión de subvenciones, de acuerdo con el artículo 9 de la Ley 6/2011, de 23 de marzo, de Subvenciones de la Comunidad Autónoma de Extremadura.



Por todo lo expuesto, esta Secretaría General,

RESUELVE:

Primero. Ampliar el plazo de justificación hasta el 15 de diciembre de 2023 como fecha límite para justificar las ayudas destinadas a apoyo y fomento de la cultura taurina en la Comunidad Autónoma de Extremadura, durante el ejercicio 2023, convocadas mediante Resolución de 5 de mayo de 2023 por la que se aprueba la convocatoria de subvenciones dirigidas al apoyo y fomento de la cultura taurina en la Comunidad Autónoma de Extremadura, durante el ejercicio 2023.

Segundo. Que se publique en el Diario Oficial de Extremadura la presente resolución, indicando que, de conformidad con el artículo 32.3 de la Ley 39/2015, de 1 de octubre, del Procedimiento Administrativo Común de las Administraciones Públicas, contra la misma no cabe recurso, sin perjuicio del precedente contra la resolución que ponga fin al procedimiento.

Mérida, 23 de octubre de 2023.

La Secretaria General,
M.ª AMPARO GOMEZ-LANDERO
GUIJARRO

• • •



SERVICIO EXTREMEÑO DE SALUD

RESOLUCIÓN de 19 de octubre de 2023, de la Dirección General de Recursos Humanos, por la que se acuerda la remisión del expediente administrativo correspondiente al recurso contencioso-administrativo tramitado por el procedimiento abreviado n.º 130/2023, interpuesto ante el Juzgado de lo Contencioso-administrativo n.º 1 de Mérida, y se emplaza a los posibles interesados en el mismo. (2023063655)

Ante el Juzgado de lo Contencioso-administrativo n.º 1 de Mérida se ha interpuesto recurso contencioso-administrativo, con número de procedimiento abreviado 130/2023, promovido por D.ª Ana María García Nieto contra la Resolución de 12 de junio de 2023, del Director Gerente del Servicio Extremeño de Salud, por la que se desestima el recurso de reposición interpuesto por la misma frente a la Resolución de 1 de marzo de 2023, de la Dirección Gerencia, por la que se hace pública la relación definitiva de aprobados en el proceso selectivo para el acceso a la condición de personal estatutario fijo en la categoría de Psicólogo/a Clínico, en las instituciones sanitarias del Servicio Extremeño de Salud.

En consecuencia, de conformidad con lo dispuesto en los artículos 48 y 49 de la Ley 29/1998, de 13 de julio, reguladora de la Jurisdicción Contencioso-administrativa, y dando cumplimiento al requerimiento efectuado por el Juzgado de lo Contencioso-administrativo n.º 1 de Mérida, se acuerda la remisión del expediente administrativo y se emplaza a los posibles interesados en el mismo, para que puedan personarse ante dicho Juzgado, si a su derecho conviniera, en el plazo de nueve días, a contar desde el día siguiente a la publicación de la presente resolución.

De personarse fuera del plazo indicado, se les tendrá por parte para los trámites no precluidos, continuando el procedimiento por sus trámites y sin que haya lugar a practicarles en estrados o en cualquier otra forma, notificaciones de clase alguna.

Mérida, 19 de octubre de 2023.

El Director General de Recursos
Humanos,

JOSÉ ANTONIO BOTE PAZ

• • •



SERVICIO EXTREMEÑO PÚBLICO DE EMPLEO

RESOLUCIÓN de 17 de octubre de 2023, de la Dirección Gerencia, por la que se da publicidad a las subvenciones concedidas para el fomento de la contratación indefinida en la Comunidad Autónoma de Extremadura, al amparo de la Orden de 4 de marzo de 2021, durante el ejercicio 2022. (2023063651)

El Servicio Extremeño Público de Empleo como organismo autónomo de carácter administrativo, tiene atribuidas entre otras, la ejecución de las competencias en administración, gestión y coordinación de los procesos derivados de las políticas activas de empleo, tal y como se determina en sus normas de creación y desarrollo, Ley 7/2001, de 14 de junio, de creación del Servicio Extremeño Público de Empleo (DOE n.º 76, de 3 de julio), y Decreto 26/2009, de 27 de febrero, por el que se aprueban los estatutos del Servicio Extremeño Público de Empleo (DOE n.º 44, de 5 de marzo), respectivamente.

En concreto, dentro de las políticas activas de empleo, el artículo 4.d) del citado Decreto 26/2009, de 27 de febrero, otorga a este Organismo la competencia de "Fomentar el empleo de calidad, cualificado y estable, en especial para los colectivos con una mayor dificultad de inserción laboral".

En el ejercicio de estas competencias, durante el año 2022 se han concedido ayudas para el fomento de la contratación indefinida a distintos beneficiarios al amparo de la Orden de 4 de marzo de 2021, por el que se establecen las bases reguladoras de las subvenciones para el fomento de la contratación indefinida en la Comunidad Autónoma de Extremadura (DOE n.º 48, de 11 de marzo de 2021) y de la siguiente convocatoria:

- Resolución de 13 de abril de 2021, por la que se aprueba la convocatoria de las subvenciones para el fomento de la contratación indefinida en la Comunidad Autónoma de Extremadura, correspondiente al ejercicio 2021 (DOE n.º 74, de 21 de abril de 2021).
- Resolución de 17 de diciembre de 2021, por la que se aprueba la convocatoria de subvenciones para el fomento de la contratación indefinida en la Comunidad Autónoma de Extremadura, correspondiente al ejercicio 2022.

El objeto de estas subvenciones es fomentar el empleo estable en la Comunidad Autónoma de Extremadura, así como favorecer la inserción laboral de determinados colectivos de desempleados con mayor dificultad de acceso al mercado de trabajo, a través de dos programas de ayudas que el Decreto regula.

- Programa I: Ayudas a las contrataciones indefinidas iniciales.



- Programa II: Ayudas por transformación de contratos de duración determinada en contratos indefinidos.

En cuanto a su financiación, estas subvenciones se imputaron a las aplicaciones presupuestarias:

- 130080000/G/242A/47000/CAG00000001/20080264 por un importe ejecutado de 11.319.154,30 euros y Proyecto "Ayudas a la creación de empleo".
- 130080000/G/242A/47000/TE24001001/20210263 por un importe ejecutado de 24.276.915,50 euros y Proyecto "Ayudas contratación indefinida".

En aplicación de lo establecido en el artículo 17 de la Ley 6/2011, de 23 de marzo, de Subvenciones de la Comunidad Autónoma de Extremadura una vez resueltas y notificadas individualmente las resoluciones de concesión de subvenciones a los beneficiarios y cuando los importes concedidos, individualmente considerados, sean de cuantía igual o superior a 3.000,00 euros, el órgano concedente publicará en el Diario Oficial de Extremadura las subvenciones concedidas, con expresión del programa y crédito presupuestario al que se imputen, beneficiario, cantidad concedida y finalidad o finalidades de la subvención.

A tenor de lo establecido en el artículo 17.2.b) de la Ley 6/2011, de 23 de marzo, de Subvenciones de la Comunidad Autónoma de Extremadura, no serán objeto de publicación las subvenciones de cuantía inferior a 3.000 euros.

En cumplimiento de este mandato, y en el ejercicio de la Dirección Gerencia del SEXPE (Decreto 234/2023, de 12 de septiembre, DOE extraordinario n.º 3, de 16 de septiembre), se emite el siguiente,

ACUERDO:

Primero. Dar publicidad a las ayudas concedidas durante el ejercicio 2022, relativas a los programas de ayudas al fomento del empleo indefinido en el ámbito de la Comunidad Autónoma de Extremadura, al amparo de la Orden de 4 de marzo de 2021 por la que se establecen las bases reguladoras de las subvenciones para el fomento de la contratación indefinida en la Comunidad Autónoma de Extremadura (DOE n.º 48, de 11 de marzo de 2021)

Segundo. Disponer su publicación en el Diario Oficial de Extremadura, desagregando en el anexo I las ayudas concedidas, con expresión de los datos relativos al beneficiario, expediente administrativo y la cantidad concedida.



La presente publicación se hace de conformidad con lo establecido por la disposición adicional séptima de la Ley Orgánica 3/2018, de 5 de diciembre, de Protección de Datos Personales y garantía de los derechos digitales, que establece que se identificará al beneficiario mediante su nombre y apellidos, añadiendo cuatro cifras numéricas aleatorias del documento nacional de identidad, número de identidad de extranjero, pasaporte o documento equivalente.

Mérida, 17 de octubre de 2023.

La Secretaria General de Empleo,
CELIA DERECHO MONTES

**ANEXO I**

EXPEDIENTE	Entidad beneficiaria	CIF	CUANTIA
FEI-0003-C22	ISMAEL HERNANDEZ SANCHEZ	***2080**	9.750,25 €
FEI-0011-C22	MORA FER ASESORIA S.L.	B06387708	8.750,25 €
FEI-0013-C22	INSTALACIONES Y PROYECTOS INNOVARTE S.L.	B06592992	5.666,80 €
FEI-0016-C22	INSTALACIONES Y PROYECTOS INNOVARTE S.L.	B06592992	5.666,80 €
FEI-0017-C22	MADERAS GIRON SA	A10002632	4.666,80 €
FEI-0018-C22	VICTOR MANUEL CABALLERO GARCIA	***6101**	6.416,85 €
FEI-0019-C22	ADOLFO ANTONIO MORENO GALLEGO	***6701**	4.666,80 €
FEI-0020-C22	HIPER TAMBO SL	B10010775	6.416,85 €
FEI-0021-C22	NORBA PROMOTORA SAN ANTONIO SL	B10316875	6.416,85 €
FEI-0023-C22	CENTRO RURAL JOVEN VIDA	G06346993	7.431,60 €
FEI-0027-C22	ACRO HOSTELERIA Y SERVICIOS S.L.	B06669873	4.666,80 €
FEI-0029-C22	POSADAS DE LIEBANA SL.	B39402672	8.166,90 €
FEI-0031-C22	ROSA MARIA RAMOS MARTIN	***0371**	9.750,25 €
FEI-0032-C22	ROSA MARIA RAMOS MARTIN	***0371**	9.750,25 €
FEI-0034-C22	NEUMATICOS MOTOVAL SL	B10373439	9.750,25 €
FEI-0035-C22	GRUPO PIEDRA NATURAL EXTREMENA S.L.	B06582225	4.666,80 €
FEI-0036-C22	SOCIEDAD COOPERATIVA CAMPANA DE LA MATA	F10006799	5.666,80 €
FEI-0037-C22	LAURA GARCIA LARA	***6299**	6.416,85 €
FEI-0038-C22	ACRO HOSTELERIA Y SERVICIOS S.L.	B06669873	4.666,80 €
FEI-0040-C22	RAQUEL BERNAL ALCAÑIZ	***8474**	8.166,90 €
FEI-0044-C22	ELOY IVAN POZO BURDALLO	***2078**	7.416,85 €
FEI-0045-C22	RAQUEL RODRIGUEZ CALVO	***3678**	9.166,90 €
FEI-0046-C22	FAMILIA MORENO CUEVAS S.L.	B06559876	6.416,85 €
FEI-0048-C22	BAR CHURRERIA CUATRO CAMINOS ESPJ	E06962963	7.416,85 €
FEI-0049-C22	JM DE TRUJILLO SL	B10101319	6.416,85 €
FEI-0050-C22	RESTAURACION ROMA 2005 S.L.	B06763296	6.416,85 €
FEI-0051-C22	ROMMEL	B10491686	6.416,85 €
FEI-0052-C22	ROMMEL	B10491686	8.750,25 €
FEI-0053-C22	ROMMEL	B10491686	8.166,90 €
FEI-0054-C22	NORGLOVAL MANTENIMIENTO PROACTIVO SL	B10438554	6.416,85 €
FEI-0055-C22	SURGLOVAL MANTENIMIENTO PROACTIVO SL	B10485548	8.750,25 €
FEI-0056-C22	SURGLOVAL MANTENIMIENTO PROACTIVO SL	B10485548	4.666,80 €
FEI-0057-C21	GALVANIZADOS DE EXTREMADURA S.A.	A10350270	7.875,00 €
FEI-0058-C22	EDUARDO MARTIN GONZALEZ	***0408**	8.166,90 €
FEI-0059-C22	CARBLAN CB	E10425338	6.416,85 €
FEI-0060-C22	LOS ANGELES SERVICIO MEDICO DE URGENCIA S.L.	B06162036	12.219,75 €
FEI-0063-C21	SUIZO Y CIA C.B.	E06338032	4.200,00 €
FEI-0063-C22	INGENIERIA Y OBRAS FRANCISCO GARCIA S.L.	B06730634	7.416,85 €
FEI-0064-C22	DISTRIBUCIONES MALPAR SL	B10357689	8.750,25 €
FEI-0065-C22	JOSE MARIA PORRO BARRENA	***5881**	8.750,25 €



EXPEDIENTE	Entidad beneficiaria	CIF	CUANTÍA
FEI-0066-C22	SAYMA TECNOLOGIA SERVICIO NUTRICION ANIMAL S.L.	B06243778	8.166,90 €
FEI-0067-C22	COLLADO CB	E10471977	5.666,80 €
FEI-0071-C22	UTE JARDINES DE PLASENCIA ZONA CENTRO Y SUR	U42957100	6.416,85 €
FEI-0073-C22	CASA VARGAS & FIGUEROA SLU	B10489847	6.416,85 €
FEI-0075-C22	CERAYBA MATERIALES Y ELEVACION SL	B86405420	4.666,80 €
FEI-0076-C22	TRANSPORTES AUTOPROPULSADOS Y MAQUINARIA SL	B10269421	7.431,60 €
FEI-0077-C22	SERGIO LUENGO PONCE	***7028**	6.404,80 €
FEI-0079-C22	HOTELES DESCONECTA2 SL	B90396409	7.464,70 €
FEI-0080-C22	SANTANO OBRAS Y SUMINISTROS SL	B10100816	4.666,80 €
FEI-0081-C22	SIUL COMUNICACIONES S.L.	B06755193	8.166,90 €
FEI-0082-C22	PROENEL OBRAS Y SERVICIOS S.L.	B06728570	7.431,60 €
FEI-0083-C22	RODAEX SL	B10179224	6.416,85 €
FEI-0084-C22	PUENTE REAL SERVICIOS RESIDENCIALES PARA MAYORES SA	A10140523	10.134,00 €
FEI-0085-C22	ACTYVIDA SPORT S.L.	B06758478	6.517,20 €
FEI-0087-C22	COMUNIDAD HEREDITARIA LAS CABEZAS	V06523781	5.666,80 €
FEI-0089-C22	MERCHAN Y BOTO SOCIEDAD LIMITADA	B06163661	8.750,25 €
FEI-0091-C22	GARMON 2019 SL	B42886580	6.416,85 €
FEI-0092-C22	GENERAL DE INSTALACIONES Y CONSERVACION SL	B10399798	7.416,85 €
FEI-0093-C22	BS IN MOVE SL	B16954984	5.666,80 €
FEI-0094-C22	ISABEL BENITO GALIARDO	***8356**	5.666,80 €
FEI-0095-C22	FERNANDO LLERA S.L.	B06216501	5.666,80 €
FEI-0096-C22	FERNANDO LLERA S.L.	B06216501	5.666,80 €
FEI-0098-C22	FERNANDO LLERA S.L.	B06216501	5.666,80 €
FEI-0099-C22	EL MIRADOR ESPJ	E67655472	9.166,90 €
FEI-0101-C22	CONSTRUCCIONES J & J SEVILLA, C.B.	E10476828	5.666,80 €
FEI-0102-C22	PUENTE REAL SERVICIOS RESIDENCIALES PARA MAYORES SA	A10140523	7.431,60 €
FEI-0105-C22	DISTRIBUCIONES CRINIO MIRANDA SL	B10365112	4.666,80 €
FEI-0106-C22	RODATEX	B06542203	8.431,60 €
FEI-0107-C22	LAURA RODRIGUEZ GUTIERREZ	***1586**	6.416,85 €
FEI-0108-C22	HEATCOOL EVENT S.L.	B06373666	6.464,70 €
FEI-0109-C22	PROENEL OBRAS Y SERVICIOS S.L.	B06728570	4.666,80 €
FEI-0110-C22	AL-SENERA OBRAS Y SERVICIOS S.L.	B06610901	8.166,90 €
FEI-0112-C22	FRICALEX INSTALACIONES S.L.	B06755987	6.416,85 €
FEI-0114-C22	FRANCISCO JOSE CALLERO SANCHEZ	***5322**	8.166,90 €
FEI-0116-C22	CRISTINA SANMAMED PRIETO	***2812**	8.750,25 €
FEI-0117-C22	CRISTINA SANMAMED PRIETO	***2812**	8.750,25 €
FEI-0118-C22	CARD ROSALEJO SL	B10433332	5.666,80 €
FEI-0119-C22	PROYECTOS E INICIATIVAS HEREST S.L.	B42886341	8.750,25 €
FEI-0120-C22	PARROQUIA DE SANTA MARIA DE LA ENCARNACION	R0600163J	8.750,25 €
FEI-0122-C22	PEDRO JOSE DOMINGUEZ PARRA	***3337**	7.416,85 €
FEI-0124-C22	TRANS CUNIT 2007 S.L.	B64496953	5.666,80 €
FEI-0125-C22	CESAR SOLER MARTIN-JAVATO	***2096**	8.750,25 €
FEI-0126-C22	AMELIA BERBEN MUNOZ	***7033**	4.666,80 €
FEI-0129-C22	PROENEL OBRAS Y SERVICIOS S.L.	B06728570	4.666,80 €
FEI-0130-C22	HERMANOS VICMENO S.L.	B06672182	8.166,90 €



EXPEDIENTE	Entidad beneficiaria	CIF	CUANTÍA
FEI-0135-C22	JCVJIMENO, SL	B67742585	8.750,25 €
FEI-0137-C22	JOSE LUIS ROBLES VALLEROS	***7005**	7.416,85 €
FEI-0138-C22	MIGUEL GALAN VIZCANO	***9028**	4.666,80 €
FEI-0140-C22	PEDRO JESUS SUAREZ VINAGRE	***5455**	6.416,85 €
FEI-0141-C22	TRIZGO 2015 S.L.	B06691042	8.166,90 €
FEI-0142-C22	AVIZOR PORTAL DE SEGURIDAD S.L.	B06463749	8.750,25 €
FEI-0144-C22	TRIZGO 2015 S.L.	B06691042	6.416,85 €
FEI-0146-C22	JCVJIMENO, SL	B67742585	8.750,25 €
FEI-0147-C22	JCVJIMENO, SL	B67742585	8.166,90 €
FEI-0148-C22	CINMA INSTALADORES S.L.	B06659189	6.416,85 €
FEI-0149-C22	JCVJIMENO, SL	B67742585	8.166,90 €
FEI-0152-C22	FERRETERIA INDUSTRIAL GRUPO 15 S.L.	B06435515	4.666,80 €
FEI-0153-C22	DG EXTREMADURA 2021 SL	B67670281	6.416,85 €
FEI-0155-C22	ASAL CONSULTORES S L U	B09899766	4.666,80 €
FEI-0156-C22	DG EXTREMADURA 2021 SL	B67670281	6.416,85 €
FEI-0157-C22	DG EXTREMADURA 2021 SL	B67670281	8.750,25 €
FEI-0158-C22	GRUPO ASAL ASESORES Y CONSULTORES S.L.	B06281141	6.416,85 €
FEI-0159-C22	SERVICIO INTEGRAL DE COCINAS Y ARMARIOS S.L.	B06599211	5.666,80 €
FEI-0160-C22	ELADIA CARRASCO ANTOLIN	***7261**	8.166,90 €
FEI-0161-C22	ELADIA CARRASCO ANTOLIN	***7261**	8.750,25 €
FEI-0163-C22	JOSE MARIA ZABALA RODICIO	***8765**	6.416,85 €
FEI-0164-C22	FERRETERIA INDUSTRIAL GRUPO 15 S.L.	B06435515	4.666,80 €
FEI-0165-C22	HIERROS VELASCO Y CAMACHO S.L.	B06277453	6.404,80 €
FEI-0173-C22	CONSTRUCCIONES CARRASCO DB S.L.	B06409353	4.666,80 €
FEI-0178-C22	SOLUCIONES EXTREMADURA 2021 S.L.	B06800296	8.166,90 €
FEI-0179-C22	FRANCISCO JAVIER VICENTE GONZALEZ	***8166**	6.416,85 €
FEI-0180-C22	TRANSPORTES URGENTES DE PLASENCIA SL	B10108942	4.666,80 €
FEI-0181-C22	TRANSPORTES URGENTES DE PLASENCIA SL	B10108942	6.416,85 €
FEI-0182-C22	D'REFORMAS CONSTRUYENDO SUEÑOS S.L.	B05302419	8.166,90 €
FEI-0184-C22	ROMMEL	B10491686	8.750,25 €
FEI-0185-C22	ADRIAN TELLO ARANDA	***6816**	7.416,85 €
FEI-0186-C22	DAGOTINA SL	B10466910	6.416,85 €
FEI-0187-C22	VENTA AMBULANTE TALAYUELA SDAD COOP	F10472959	4.666,80 €
FEI-0188-C22	ALUDEC INNOVACION	B10467298	4.666,80 €
FEI-0189-C22	TANUKI SAN S.L.	B06731491	6.416,85 €
FEI-0190-C22	PALMERAL SAT	V06665475	4.666,80 €
FEI-0192-C22	PALMERAL SAT	V06665475	4.666,80 €
FEI-0193-C22	ALUDEC INNOVACION	B10467298	4.666,80 €
FEI-0194-C22	DAGOTINA SL	B10466910	6.192,45 €
FEI-0195-C22	ALUDEC INNOVACION	B10467298	4.666,80 €
FEI-0196-C22	IMSEREY,CUBIERTAS Y FACHADAS S.L.	B06742464	4.666,80 €
FEI-0197-C22	EL BUHO, 24 HORAS S.L.	B06625230	6.416,85 €
FEI-0198-C22	IMSEREY,CUBIERTAS Y FACHADAS S.L.	B06742464	4.666,80 €
FEI-0200-C22	HOSPITALES CACERES UTE	U10499507	4.666,80 €
FEI-0201-C22	VENTANAS TERMEX SL	B10285427	4.666,80 €



EXPEDIENTE	Entidad beneficiaria	CIF	CUANTÍA
FEI-0203-C22	ALUDEC INNOVACION	B10467298	4.666,80 €
FEI-0204-C22	VENTANAS TERMEX SL	B10285427	4.666,80 €
FEI-0205-C22	DESARROLLOS INDUSTRIALES Y CONTROL DIGITAL S.A.	A54634704	4.666,80 €
FEI-0207-C22	HOSPITALES CACERES UTE	U10499507	6.416,85 €
FEI-0208-C22	ALUDEC INNOVACION	B10467298	4.666,80 €
FEI-0209-C22	HOSPITALES CACERES UTE	U10499507	6.416,85 €
FEI-0210-C22	ALUDEC INNOVACION	B10467298	4.666,80 €
FEI-0211-C22	HOSPITALES CACERES UTE	U10499507	6.416,85 €
FEI-0212-C22	MANUEL RAMIREZ GRAGERA	***7554**	8.750,25 €
FEI-0213-C22	OBRAS Y SERVICIOS PAVIEX ESPJ	E10501484	5.666,80 €
FEI-0214-C22	INDUSTRIAS QUIMICAS DE BADAJOZ SOCIEDAD ANONIMA	A06117048	6.416,85 €
FEI-0215-C22	ALUDEC INNOVACION	B10467298	4.666,80 €
FEI-0216-C22	INDUSTRIAS QUIMICAS DE BADAJOZ SOCIEDAD ANONIMA	A06117048	4.666,80 €
FEI-0217-C22	ALUDEC INNOVACION	B10467298	4.666,80 €
FEI-0220-C22	MONTAJES MARIN CB	E10332724	5.666,80 €
FEI-0222-C22	MONTAJES MARIN CB	E10332724	7.416,85 €
FEI-0223-C22	TRANSPORTES IRHUG S.L.	B06643258	4.666,80 €
FEI-0224-C22	MAVEN E HIJOS S.L.	B06173991	4.666,80 €
FEI-0225-C22	ALUDEC INNOVACION	B10467298	4.666,80 €
FEI-0226-C22	ALUDEC INNOVACION	B10467298	4.666,80 €
FEI-0228-C22	ALUDEC INNOVACION	B10467298	4.666,80 €
FEI-0229-C22	ALUDEC INNOVACION	B10467298	6.416,85 €
FEI-0230-C22	PUENTE REAL SERVICIOS RESIDENCIALES PARA MAYORES SA	A10140523	10.134,00 €
FEI-0232-C22	DANIEL ILLESCAS GOMEZ	***1314**	7.416,85 €
FEI-0233-C22	MARIA JULIA ALVAREZ PIRIZ	***0124**	6.416,85 €
FEI-0234-C22	CARITAS DIOCESANA DE PLASENCIA	R1000105E	4.666,80 €
FEI-0236-C22	RECICLADOS EXTREMEÑOS S.L.	B06415897	5.666,80 €
FEI-0238-C22	HERMANITAS DE LOS ANCIANOS DESAMPARADOS BADAJOZ	R06002861	6.416,85 €
FEI-0240-C22	TRANSMULLANA S.L.	B06437123	7.416,85 €
FEI-0241-C22	LA CACHARRERIA BELLOTARI S.L.	B06758759	6.416,85 €
FEI-0242-C22	UNION DE CRIADORES DE GANADO SELECTO DE LA RAZA CHAROLESA DE ESPAÑA	G06507115	6.416,85 €
FEI-0244-C22	PLUSQUAM PHARMA S.L.	B06601801	6.416,85 €
FEI-0246-C22	PROVIALIA EXTREMEÑA S.L.	B06660823	6.416,85 €
FEI-0247-C22	LA CACHARRERIA BELLOTARI S.L.	B06758759	4.666,80 €
FEI-0248-C22	DISTRIBUCION EXTREMEÑA DE MEDICAMENTOS SL	B05335922	6.416,85 €
FEI-0249-C22	COMFORAMIUM S.L.	B06718787	4.666,80 €
FEI-0250-C22	MARIA DE LOS ANGELES MANCHA PAULINO	***1436**	4.666,80 €
FEI-0251-C22	COMFORAMIUM S.L.	B06718787	4.666,80 €
FEI-0252-C22	MANDUCAR Y PIMPLAR S.L.	B06718357	6.416,85 €
FEI-0253-C22	MANDUCAR Y PIMPLAR S.L.	B06718357	4.666,80 €
FEI-0254-C22	VICENTE GIRALT S.L.	B06221055	5.666,80 €
FEI-0255-C22	MORENO VICIOSO S.L.	B16834954	8.750,25 €
FEI-0256-C22	DEHESIA E.S.P.J.	E16942542	7.416,85 €



EXPEDIENTE	Entidad beneficiaria	CIF	CUANTÍA
FEI-0257-C22	OPTICA GESMA S.L.	B06156699	5.404,80 €
FEI-0258-C22	OSCAR JIMENEZ ZAHINOS	***4797**	4.666,80 €
FEI-0260-C22	MANUEL ANGEL RODRIGUEZ SANCHEZ	***0598**	8.750,25 €
FEI-0262-C22	INSTALACIONES ELECTRICAS MICER S.L.	B06495733	4.666,80 €
FEI-0263-C22	PROTECCION Y SEGURIDAD EXTREMEÑA SL	B06115190	4.666,80 €
FEI-0264-C22	ELIAS CUEVAS QUEZADA	***0747**	9.750,25 €
FEI-0266-C22	MARIA NAZARET LUENGO NIETO	***2164**	4.666,80 €
FEI-0267-C22	REFORMAS Y MANTENIMIENTOS G&M S.L.	B67820548	8.166,90 €
FEI-0268-C22	REFORMAS Y MANTENIMIENTOS G&M S.L.	B67820548	8.166,90 €
FEI-0269-C22	REFORMAS Y MANTENIMIENTOS G&M S.L.	B67820548	6.416,85 €
FEI-0270-C22	REFORMAS Y MANTENIMIENTOS G&M S.L.	B67820548	4.666,80 €
FEI-0271-C22	BRAVENZA S.L.	B06901300	4.666,80 €
FEI-0272-C22	JUAN JOSE UTRERA MORENO	***5787**	8.750,25 €
FEI-0273-C22	HNOS ROJAS AMAYA CB	E06102545	4.666,80 €
FEI-0274-C22	CAMBIO ENERGETICO SL	B10481216	6.517,20 €
FEI-0276-C22	SEÑORIO PORRINO S.L.	B06478184	7.416,85 €
FEI-0277-C22	INGENIERIA Y OBRAS FRANCISCO GARCIA S.L.	B06730634	9.961,15 €
FEI-0279-C22	SEÑORIO PORRINO S.L.	B06478184	7.416,85 €
FEI-0280-C22	ROYGAR MERIDA ASESORES SLL	B06609465	6.416,85 €
FEI-0282-C22	BODEGAS ALTOS DE MONTANCHEZ S.L.	B01882620	6.416,85 €
FEI-0283-C22	INGENIUM FORMACION S.L.	B06652077	8.750,25 €
FEI-0284-C22	REMOTAL SL	B10161362	5.666,80 €
FEI-0285-C22	ISRAEL RAMAL AMAYA	***5773**	4.666,80 €
FEI-0286-C22	CRONICAS MERIDA CB	E06672695	8.750,25 €
FEI-0290-C22	MAQUINARIA GALISTEO SL	B10505311	9.166,90 €
FEI-0291-C22	GRANITOS HERMANOS TREJO S.L.	B06178842	7.416,85 €
FEI-0292-C22	GRUPEZA S.L.	B06368518	6.416,85 €
FEI-0293-C22	SUCESOR DE FABIAN RODRIGUEZ S.L.	B06177901	4.666,80 €
FEI-0295-C22	BLUEENERGY EFICIENCIA ENERGETICA S.L.	B06636393	6.416,85 €
FEI-0296-C22	JOSE MIGUEL CHAMORRO TORO	***5132**	4.503,60 €
FEI-0297-C22	ANTONIO MORAN DIAZ	***5931**	8.166,90 €
FEI-0298-C22	JAVIER RUIZ MORENO	***1795**	6.416,85 €
FEI-0299-C22	DOMINGO SANCHEZ CARDENAL S.L.	B06695126	5.666,80 €
FEI-0300-C22	MASOLTEC INGENIERIA E INSTALACIONES SL	B10473833	8.750,25 €
FEI-0301-C22	COMERCIAL Y LOGISTICAS SERRANO SA	A10194991	4.666,80 €
FEI-0302-C22	EVA MARIA CERRATO SIERRA	***6257**	4.666,80 €
FEI-0303-C22	MUNOZ PRECIADO ODONTOLOGOS S.L.	B06576037	8.750,25 €
FEI-0305-C22	JOSE ANTONIO GIL LOZANO	***3991**	5.666,80 €
FEI-0306-C22	MUNOZ PRECIADO ODONTOLOGOS S.L.	B06576037	8.750,25 €
FEI-0307-C22	ANTONIO MENA S.L.	B06455224	6.404,80 €
FEI-0309-C22	CLINICA ALBURQUERQUE, SOCIEDAD LIMITADA PROFESIONA	B06745582	8.750,25 €
FEI-0310-C22	AREA GRUPO FISCAL Y CONTABLE, S.L.	B06624597	8.750,25 €
FEI-0311-C22	TALLERES MORCILLO DE DON BENITO, S.L.	B06246359	4.666,80 €
FEI-0313-C22	AL-SENERA OBRAS Y SERVICIOS S.L.	B06610901	4.666,80 €
FEI-0315-C22	ANTONIO PAREDES QUINTERO	***6959**	4.666,80 €
FEI-0317-C22	SALUBRIA CB	E10426104	5.404,80 €



EXPEDIENTE	Entidad beneficiaria	CIF	CUANTÍA
FEI-0318-C22	CONSTRUCCIONES CAMPO EXTREMEÑO SL	B06282610	4.666,80 €
FEI-0320-C22	JOSE FELICIANO GONZALEZ GRIJOTA	***7278**	4.666,80 €
FEI-0321-C22	BRAVO HOSTELERIA SL	B10065217	4.666,80 €
FEI-0322-C22	JOSE MARIA APARICIO GALLEGO	***6135**	8.750,25 €
FEI-0323-C22	CONSTRUCCIONES CAMPO EXTREMEÑO SL	B06282610	4.666,80 €
FEI-0324-C22	IMAGEN DE SERVICIOS GERIATRICOS SL	B10368082	8.750,25 €
FEI-0325-C22	CONSTRUCCIONES CAMPO EXTREMEÑO SL	B06282610	4.666,80 €
FEI-0326-C22	DESARROLLOS INDUSTRIALES Y CONTROL DIGITAL S.A.	A54634704	4.666,80 €
FEI-0327-C22	IMAGEN DE SERVICIOS GERIATRICOS SL	B10368082	8.750,25 €
FEI-0328-C22	BRAVO HOSTELERIA SL	B10065217	6.416,85 €
FEI-0329-C22	MEPUEX S.L.	B06176754	6.416,85 €
FEI-0330-C22	ATAKAMA CREATIVIDAD CULTURAL S.L.	B67736611	8.961,15 €
FEI-0331-C22	MOBUARTEX SL	B10499069	7.416,85 €
FEI-0332-C22	JUAN BAUTISTA FONTANEZ CASTRO	***6500**	5.666,80 €
FEI-0333-C22	DAMIAN GOMEZ MATEOS	***6426**	4.666,80 €
FEI-0337-C22	AUSCULTIA S.L.	B06654164	4.666,80 €
FEI-0338-C22	MARIA ELENA CEÑA GUIADO	***7684**	7.416,85 €
FEI-0339-C22	MOTRI TOOLS S.L.	B06704985	4.666,80 €
FEI-0341-C22	AUSCULTIA S.L.	B06654164	8.961,15 €
FEI-0344-C22	AUSCULTIA S.L.	B06654164	6.517,20 €
FEI-0346-C22	MOTRI TOOLS S.L.	B06704985	6.416,85 €
FEI-0347-C22	SEGUREX 06 S.L.	B06322093	6.416,85 €
FEI-0348-C21	QUESOS Y JAMONES MORAN CB	E10165454	5.200,00 €
FEI-0348-C22	CAMBIO ENERGETICO SL	B10481216	4.666,80 €
FEI-0349-C22	ACE ASESORES TURGALIMUM SL	B10373496	7.416,85 €
FEI-0350-C21	CARRASCO MANCHA S.C.	J06301774	6.775,00 €
FEI-0351-C22	ACE ASESORES TURGALIMUM SL	B10373496	7.416,85 €
FEI-0352-C22	JOSE LUIS SANCHEZ CARMONA	***8505**	8.166,90 €
FEI-0353-C22	MARIA PURIFICACION GARCIA ALCANTARA	***7320**	6.416,85 €
FEI-0354-C22	HERMON MATERIALES ELECTRICOS Y PROYECTOS SL	B37321346	8.750,25 €
FEI-0355-C22	SAN MATEO HOTEL SL	B10327310	8.750,25 €
FEI-0356-C22	DAVID COLORADO SANCHEZ	***6444**	4.666,80 €
FEI-0357-C22	GOMEZ RODAS SERVICIOS EMPRESARIALES E.S.P.J	E05315395	6.416,85 €
FEI-0359-C22	INTRYO SERVICIOS DE SOFTWARE SL	B06611925	5.404,80 €
FEI-0360-C22	JESUS MARIA MORENO DURAN	***7066**	9.227,80 €
FEI-0361-C22	JOSE ANTONIO GALLARDO REYES	***9153**	4.666,80 €
FEI-0362-C22	FRANCISCO JAVIER CABEZAS ROMERO	***7295**	4.666,80 €
FEI-0363-C22	CONSTRUCCIONES CAMPO EXTREMEÑO SL	B06282610	4.666,80 €
FEI-0364-C22	GRANITOS DELGADO S.L.	B06259600	5.666,80 €
FEI-0369-C22	MARIA NIEVES ALVAREZ GODOY	***0853**	6.416,85 €
FEI-0370-C22	ANDRES PAJARES NOGALES	***8325**	5.666,80 €
FEI-0371-C22	PALETS GUADIANA CB	E06672802	4.666,80 €
FEI-0372-C22	INTRYO SERVICIOS DE SOFTWARE SL	B06611925	4.666,80 €



EXPEDIENTE	Entidad beneficiaria	CIF	CUANTÍA
FEI-0373-C22	INTRYO SERVICIOS DE SOFTWARE SL	B06611925	9.458,40 €
FEI-0375-C22	CONSTRUCCIONES CAMPO EXTREMEÑO SL	B06282610	4.666,80 €
FEI-0376-C22	CONSTRUCCIONES CAMPO EXTREMEÑO SL	B06282610	4.666,80 €
FEI-0377-C22	CONSTRUCCIONES CAMPO EXTREMEÑO SL	B06282610	4.666,80 €
FEI-0378-C22	CONSTRUCCIONES CAMPO EXTREMEÑO SL	B06282610	4.666,80 €
FEI-0379-C22	ISABEL GONZALEZ RAMIREZ	***2142**	6.416,85 €
FEI-0380-C22	ISABEL GONZALEZ RAMIREZ	***2142**	6.416,85 €
FEI-0381-C22	IBERICO COMERCIALIZACION SCL	F06300271	4.701,60 €
FEI-0382-C22	ENCARNACION PULIDO ROMAN	***0997**	5.666,80 €
FEI-0383-C22	PERFORACIONES LA MALVANA SL	B10356368	5.666,80 €
FEI-0384-C22	REHOSMER S.L.	B06446314	8.166,90 €
FEI-0385-C22	ANJUMA GESTIONES INMOBILIARIAS S.L.	B06359483	8.750,25 €
FEI-0387-C22	PHOENIX ACEITUNAS SL	B91347484	4.701,60 €
FEI-0388-C22	MANUEL CABALLERO FERNANDEZ	***0688**	4.666,80 €
FEI-0389-C22	FRANCISCO JAVIER GIJON BALESTEGUI	***8177**	4.666,80 €
FEI-0390-C22	JUAN DIAZ BUIZA	***6162**	8.750,25 €
FEI-0392-C22	PROVIALIA EXTREMEÑA S.L.	B06660823	4.666,80 €
FEI-0393-C22	JUAN DIAZ BUIZA	***6162**	8.166,90 €
FEI-0394-C22	TALLERES VALDEPASILLAS SA	A06142160	4.666,80 €
FEI-0395-C22	MARIA DEL CARMEN RAMOS ENCISO	***4686**	7.416,85 €
FEI-0396-C22	ASPACE	G10015576	6.416,85 €
FEI-0397-C22	HORMIGONES Y EXCAVACIONES DE EXTREMADURA SL	B06305296	4.666,80 €
FEI-0398-C22	OPTICA OCULAR EXTREMEÑA SL	B06687933	4.666,80 €
FEI-0399-C22	LUIS RODRIGUEZ FLORES S.L.	B06612493	4.666,80 €
FEI-0400-C22	VICTOR MANUEL MARTIN HERNANDEZ	***5230**	5.666,80 €
FEI-0402-C22	JUAN CARLOS SAUSSOL PUERTO	***9962**	4.666,80 €
FEI-0403-C22	COMUNIDAD DE REGANTES DE TALAVERA LA REAL	Q0667001B	4.666,80 €
FEI-0405-C22	LUIS RODRIGUEZ FLORES S.L.	B06612493	4.666,80 €
FEI-0406-C22	TABICESA S.A.	A45312477	7.464,70 €
FEI-0407-C22	VICTOR MANUEL MARTIN HERNANDEZ	***5230**	5.666,80 €
FEI-0408-C22	CRISTOBAL CANSADO S.L.	B06433924	4.666,80 €
FEI-0409-C22	EXPLORACIONES ALDEA DEL CONDE SL	B28291094	4.666,80 €
FEI-0411-C22	TRANSPORTES DE MERCANCIAS J. SANCHEZ MORALES S.L.	B06253470	6.416,85 €
FEI-0412-C22	CONSTRUCCIONES VALFRESNO SL	B10453215	7.416,85 €
FEI-0413-C22	CASETA QUINTO PINO S.L.	B06533616	6.416,85 €
FEI-0414-C22	EUROPEAN TRANSPORT S.L.	B06042691	4.666,80 €
FEI-0415-C22	RECICLADOS EXTREMENOS S.L.	B06415897	7.416,85 €
FEI-0416-C22	FABRICA DE MUEBLES POLI SL	B06295919	7.416,85 €
FEI-0417-C22	EXCAVACIONES MARTINEZ MORATO S.L.	B06364285	9.166,90 €
FEI-0418-C22	EXCAVACIONES MARTINEZ MORATO S.L.	B06364285	7.416,85 €
FEI-0421-C22	CRISTOBAL CANSADO S.L.	B06433924	4.666,80 €
FEI-0423-C22	IDEX DENTAL 5 SL	B67699843	8.750,25 €
FEI-0424-C22	ECOGESTIONA COMERCIO S.L.	B06573976	7.416,85 €
FEI-0425-C22	SOLUCIONES HOSTELERAS SUROESTE S.L.	B06675961	4.666,80 €
FEI-0427-C22	LUIS MIGUEL PORRAS ANTILLER	***3222**	5.666,80 €



EXPEDIENTE	Entidad beneficiaria	CIF	CUANTÍA
FEI-0428-C22	MIGUEL ANGEL GOMEZ IGNACIO	***2980**	4.666,80 €
FEI-0430-C22	CLINICA JAVIER ALFONSO SL	B10481075	8.750,25 €
FEI-0431-C22	MERI TRANSPORTES Y EXCAVACIONES S.L.	B06530661	4.666,80 €
FEI-0432-C22	DISTRIBUCIONES LAS ARENAS C B	E10411783	7.416,85 €
FEI-0433-C22	GASTROTURISMO DE ZAFRA S.L.	B06715858	4.701,60 €
FEI-0434-C22	ANTONIO MORENO GARCIA RISCO	***5968**	4.666,80 €
FEI-0435-C22	ASPACE	G10015576	6.416,85 €
FEI-0436-C22	INSTALACIONES DABEAL S.L.	B06352249	4.666,80 €
FEI-0437-C22	RESIDENCIAL TEATRO ROMANO S.L.	B01615269	8.166,90 €
FEI-0438-C22	ANTONIO JAVIER ALVAREZ RIVERA	***5351**	6.416,85 €
FEI-0439-C22	FRADENT CACERES, S.L.U.	B10440717	6.416,85 €
FEI-0440-C22	ASPACE	G10015576	6.416,85 €
FEI-0441-C22	JOSE MANUEL ZAMORA TOSCANO	***2146**	4.666,80 €
FEI-0442-C22	OLIVES AND PICKLES S.L.	B06631675	8.227,80 €
FEI-0443-C22	H DE LUIS DIAZ VAZQUEZ C.B.	E10318178	5.666,80 €
FEI-0444-C22	POSADAS DE LIEBANA SL.	B39402672	8.166,90 €
FEI-0446-C22	ASPACE	G10015576	8.961,15 €
FEI-0447-C22	GANADOS BONILLA SL	B10393809	7.416,85 €
FEI-0448-C22	EUROPEAN TRANSPORT S.L.	B06042691	8.166,90 €
FEI-0449-C22	JESUS RAMIREZ CAMACHO	***6727**	5.666,80 €
FEI-0450-C22	JESUS RAMIREZ CAMACHO	***6727**	5.666,80 €
FEI-0453-C22	INICIATIVAS ALCAESAR SL	B10235034	4.666,80 €
FEI-0454-C22	DISTRIBUCIONES PECERO PECERO S.L.	B06570188	4.666,80 €
FEI-0456-C22	ATRIO RESTORAN SL	B10314458	4.666,80 €
FEI-0457-C22	INCLUSIVES PLENA INCLUSION VILLANUEVA DE LA SERENA	G06016125	7.431,60 €
FEI-0459-C22	BERLINEX S COOP ESPECIAL	F16974479	8.750,25 €
FEI-0460-C22	COLEGIO STMA TRINIDAD JOSEFINAS	R1000129E	6.464,70 €
FEI-0462-C22	ARIDOS Y HORMIGONES RODRIGUEZ SA	A06262687	4.666,80 €
FEI-0463-C22	FRANCISCO GOMEZ CRESPO	***5883**	8.166,90 €
FEI-0464-C22	INCLUSIVES PLENA INCLUSION VILLANUEVA DE LA SERENA	G06016125	7.431,60 €
FEI-0465-C22	EXTRECAT LOGISTIC S.L.	B06689830	4.666,80 €
FEI-0467-C22	LA LAGUNA SC	J10302222	9.166,90 €
FEI-0468-C22	PHOENIX ACEITUNAS SL	B91347484	8.961,15 €
FEI-0469-C22	PHOENIX ACEITUNAS SL	B91347484	8.750,25 €
FEI-0470-C22	DESARROLLOS INDUSTRIALES Y CONTROL DIGITAL S.A.	A54634704	4.666,80 €
FEI-0471-C22	DESARROLLOS INDUSTRIALES Y CONTROL DIGITAL S.A.	A54634704	4.666,80 €
FEI-0474-C22	TRANSPORTES GERMAN Y JAVIER S.L.	B21295605	9.166,90 €
FEI-0476-C22	LUXURY PARKET S.L.	B16919730	4.666,80 €
FEI-0479-C22	TRANSPORTES DE MERCANCIAS J. SANCHEZ MORALES, S.L.	B06253470	8.166,90 €
FEI-0480-C22	ARROCERIAS DORADO SOCIEDAD ANONIMA	A06108203	4.666,80 €
FEI-0481-C22	ASPACE	G10015576	6.416,85 €
FEI-0482-C22	JOSE MANUEL VAZQUEZ BARNETO	***5750**	6.416,85 €
FEI-0483-C22	PEDRO LUIS REGALADO RINCON	***6620**	5.666,80 €
FEI-0484-C22	ASPACE	G10015576	8.961,15 €
FEI-0485-C22	EMILIO SALAMANCA MANZANO	***7401**	6.416,85 €



EXPEDIENTE	Entidad beneficiaria	CIF	CUANTÍA
FEI-0486-C22	CONSULTORES FORESTALES Y GEOGRAFICOS SL	B05309901	8.750,25 €
FEI-0487-C22	CONSULTORES FORESTALES Y GEOGRAFICOS SL	B05309901	8.750,25 €
FEI-0488-C22	CARLOS GONZALEZ FELIX S.L.	B06672646	6.416,85 €
FEI-0489-C22	DANIEL PACHA CUMPLIDO	***7720**	7.416,85 €
FEI-0490-C22	MASMAGIN S.L.	B06625883	4.666,80 €
FEI-0491-C22	DE BUEY RIO SALGADO S.L.	B06716120	4.666,80 €
FEI-0492-C22	RAFAEL GONZALEZ AGUILAR	***3994**	9.166,90 €
FEI-0494-C22	INFOTES SEGURIDAD TELECOMUNICACIONES ESPJ	E10497923	4.666,80 €
FEI-0495-C22	MODESTO PULIDO ANTUNEZ	***2754**	8.750,25 €
FEI-0496-C22	AREA DE SERVICIO LOS CERRILLOS SL	B10464311	7.416,85 €
FEI-0497-C22	CARMEN GRAGERA DIAZ-FLORES	***8514**	5.404,80 €
FEI-0498-C22	AGROGANADERA LAS MERINILLAS S.L.	B06738637	8.166,90 €
FEI-0500-C21	ABRAHAM VARGAS NAVARRO, S.L	B06502215	5.775,00 €
FEI-0500-C22	HIPERMUEBLES ANIBAL SL	B10139095	4.666,80 €
FEI-0501-C22	HIBURSANFRE S.L.	B06482954	4.666,80 €
FEI-0502-C22	SOL DE VALDIVIA S.L.	B06361547	7.416,85 €
FEI-0503-C22	ALVISA SDAD COOP ESPECIAL	F06692412	4.666,80 €
FEI-0505-C22	MODA Y CALZADO ZAPATONEE SL	B10455442	6.416,85 €
FEI-0506-C22	HER PROFESIONAL S.L	B06777122	6.416,85 €
FEI-0508-C22	CONSULTING DE ENERGIAS RENOVABLES SIGLO XXI SL	B06583751	8.750,25 €
FEI-0509-C22	MARIA DOLORES MARTIN ALVAREZ-CEDRON	***0237**	9.166,90 €
FEI-0510-C22	TALLERES LOS HERREROS DE MONTIJO S.L.	B01621333	4.666,80 €
FEI-0513-C22	CONSTRUCCIONES CAMPO EXTREMEÑO SL	B06282610	4.666,80 €
FEI-0514-C22	CONSTRUCCIONES CAMPO EXTREMEÑO SL	B06282610	4.666,80 €
FEI-0515-C22	CONSULTING DE ENERGIAS RENOVABLES SIGLO XXI SL	B06583751	8.166,90 €
FEI-0516-C22	CONSTRUCCIONES CAMPO EXTREMEÑO SL	B06282610	4.666,80 €
FEI-0517-C22	TABICESA S.A.	A45312477	5.666,80 €
FEI-0518-C22	EXPLOTACIONES FORESTALES MARLE S.L.	B06276034	7.517,20 €
FEI-0519-C22	GARCIA MOYA AUTOMOCION SA	A10010387	8.166,90 €
FEI-0520-C22	CAPITA C B	E06653042	4.666,80 €
FEI-0521-C22	HERMANOS GUILLEN MONTERO S.L.	B06290902	5.666,80 €
FEI-0522-C22	AGROFOREX SERVICIOS URBANOS SL	B10465789	8.750,25 €
FEI-0523-C22	DELFIN TRUCKS, S.L.	B06596696	6.416,85 €
FEI-0524-C22	ZAMBRANO & GALLEGO SL	B06726129	6.416,85 €
FEI-0525-C22	KRES RIEGOS, S.L.	B06759385	4.666,80 €
FEI-0526-C22	PINMADER 2019 S.L.	B06753495	6.416,85 €
FEI-0527-C22	JUAN GUTIERREZ CHAMORRO	***9839**	6.416,85 €
FEI-0528-C22	EVENTOS HOSPEDERIA Y OCIO EXTREMADURA S.L.	B06733620	8.750,25 €
FEI-0529-C22	HORNO BADAJOZ SL	B57237794	6.416,85 €
FEI-0530-C22	TALLERES TALAVAN SL	B10155356	4.666,80 €
FEI-0531-C22	JUAN GUTIERREZ CHAMORRO	***9839**	6.416,85 €
FEI-0533-C22	NUNO ALBERTO DOS SANTOS MORO	***9263**	8.166,90 €



EXPEDIENTE	Entidad beneficiaria	CIF	CUANTÍA
FEI-0536-C22	AFIMEC BADAJOZ SL	B06125934	4.666,80 €
FEI-0537-C22	SANEAMIENTOS CARRILLO S.L.	B06673966	4.666,80 €
FEI-0538-C22	SUROESTE TECNICOS INDUSTRIALES EXTREMEÑOS S.L.	B06725667	8.166,90 €
FEI-0540-C22	FELIPE CARLOS GALAN DE LA CRUZ	***9020**	8.166,90 €
FEI-0542-C22	PEDRO RAIMUNDO GODOY HIDALGO	***8258**	4.666,80 €
FEI-0543-C22	TALLERES DELFIN S.L.	B06185185	4.666,80 €
FEI-0544-C22	RPM GARANTIE S.A.	A06705636	6.416,85 €
FEI-0545-C22	ADARVE LIMPIEZAS S.L.	B10187557	4.666,80 €
FEI-0546-C22	RAMON SILVA VEGA	***6676**	6.416,85 €
FEI-0547-C22	VIDA GERIATRICA SL	B10292282	4.666,80 €
FEI-0548-C22	ABELARDO SERRANO MARTIN	***7073**	5.666,80 €
FEI-0549-C22	FRANCISCO SANTOS ALVARO	***5410**	5.666,80 €
FEI-0550-C22	REFRIGERACION PEÑA S.L.	B06724454	8.166,90 €
FEI-0551-C22	JUAN LUIS VILLALBA MUÑOZ	***7092**	5.666,80 €
FEI-0553-C22	ANTONIO GARCIA ROJAS	***2883**	7.416,85 €
FEI-0556-C22	CANDELA FERREIRA JIMENO	***6722**	9.750,25 €
FEI-0557-C22	GERARDO CASADO GALLARDO	***2865**	8.750,25 €
FEI-0558-C22	GONZALO MOYA NIETO	***6330**	4.666,80 €
FEI-0559-C22	AL-SENERA OBRAS Y SERVICIOS S.L.	B06610901	4.666,80 €
FEI-0561-C22	AL-SENERA OBRAS Y SERVICIOS S.L.	B06610901	4.666,80 €
FEI-0562-C22	MOTORCYCLE CENTER EUROPE S.L.	B06516702	6.416,85 €
FEI-0563-C22	APIMET STEEL S.L	B06758510	7.416,85 €
FEI-0564-C22	NESTOR NIETO QUIJADA	***7945**	6.416,85 €
FEI-0565-C22	HOSTELERIA Y TURISMO DE ALANGE S.L.	B06464739	7.416,85 €
FEI-0566-C22	MOR&MOR CENTRO DENTAL S.L.	B06719348	10.134,00 €
FEI-0569-C22	CACHO NIVELACIONES Y CONTRATAS S.L.	B06498703	5.666,80 €
FEI-0570-C22	ALBEITAREX 2011 S.L.	B06608764	6.416,85 €
FEI-0572-C22	PANTER BUSSINES S.L.	B42925776	6.416,85 €
FEI-0573-C22	MACROTALLER SL	B10489565	8.750,25 €
FEI-0574-C22	TRABAJOS FORESTALES Y DE JARDINERIA BUHERSA SL	B10389153	5.404,80 €
FEI-0576-C22	MARIA ENCARNACION APARICIO LOPEZ	***4748**	8.961,15 €
FEI-0580-C22	ASOCIACION DE DISCAPACITADOS DE LA SERENA ADISER HORIZONTES	G06324925	6.464,70 €
FEI-0581-C22	CACHO NIVELACIONES Y CONTRATAS S.L.	B06498703	5.666,80 €
FEI-0582-C22	MARIA LUZ GARCIA BERMEJO	***0483**	7.416,85 €
FEI-0583-C22	MONTAJES ELECTRICOS EL CHISPA, S.L.	B06240006	4.666,80 €
FEI-0585-C22	TABIPLA-2006 SL	B10346476	4.666,80 €
FEI-0586-C22	MERCEDES MONTERO DE ESPINOSA ORTIZ DE LA TABLA	***8975**	4.666,80 €
FEI-0588-C22	SERGIO SANCHEZ PULIDO	***6303**	6.416,85 €
FEI-0590-C22	ASOC PLENA INCLUSION MERIDA	G06014716	6.416,85 €
FEI-0591-C22	HOSTELERIA PLAZA ALTA, S.L.	B06509798	4.666,80 €
FEI-0592-C22	MAYGA CB	E06544845	4.666,80 €
FEI-0593-C22	CONFRODEX CB	E06729016	7.416,85 €
FEI-0594-C22	ANTONIO SANCHEZ SANCHEZ	***7316**	6.416,85 €
FEI-0596-C22	JOSE MANUEL MARTINEZ RODRIGUEZ	***5430**	5.666,80 €
FEI-0597-C22	FRANCISCO FERNANDEZ CARO	***4778**	5.666,80 €
FEI-0599-C22	GRUPO ALIMENTACION EL DORADO S.L.	B06707087	4.666,80 €



EXPEDIENTE	Entidad beneficiaria	CIF	CUANTÍA
FEI-0600-C22	DECORACIONES E INSONORIZACIONES JM TREJO VILLA SL	B06530950	5.666,80 €
FEI-0601-C22	DOMINGO DE LA MARTA GARCIA	***6665**	7.416,85 €
FEI-0602-C22	MANUEL ARROYO RUEDA SL	B06357537	6.416,85 €
FEI-0604-C22	FELIPE SIERRA E HIJOS S.L.	B06155063	5.666,80 €
FEI-0605-C22	AL-SENERA OBRAS Y SERVICIOS S.L.	B06610901	4.666,80 €
FEI-0606-C22	ARROCERIAS DORADO SOCIEDAD ANONIMA	A06108203	4.666,80 €
FEI-0607-C22	FRANCISCO JAVIER SERRANO MARQUEZ	***9347**	7.416,85 €
FEI-0610-C22	TRANSFOREX S.L.	B06314488	5.666,80 €
FEI-0612-C22	REFORMAEX PLASENCIA SL	B10501963	8.166,90 €
FEI-0613-C22	CAMPOVALLE S.L.	B06679302	8.166,90 €
FEI-0615-C22	CAMPOVALLE S.L.	B06679302	8.750,25 €
FEI-0617-C22	AINOA INFANTES CORTES	***9717**	6.416,85 €
FEI-0618-C22	VIRGILIO ACERO FERNANDEZ	***8401**	6.416,85 €
FEI-0619-C22	AUTO ESCUELA R.S.M. S.L.	B06252753	4.666,80 €
FEI-0622-C22	SUPERMERCADO SEMAR S.L.	B16990764	9.750,25 €
FEI-0623-C22	HONKY TONK MONESTERIO CB	E06681480	7.416,85 €
FEI-0624-C22	SERVISUAR CJS S.L.	B06678270	4.666,80 €
FEI-0625-C22	SOLUCIONEX CONSULTORIA Y DESARROLLO SL	B10341188	9.458,40 €
FEI-0626-C22	SERVISUAR CJS S.L.	B06678270	4.666,80 €
FEI-0627-C22	PACHECO & CARRIZOSA SL	B91063529	5.666,80 €
FEI-0630-C22	OPERADOR DE TRANSPORTES TRANSNORIEGA S.L.	B06449730	8.166,90 €
FEI-0631-C22	CLINICAS DENTALES IDEX S.L.	B06732978	8.750,25 €
FEI-0632-C22	ASOCIACION DE DISCAPACITADOS DE LA SERENA ADISER HORIZONTES	G06324925	6.464,70 €
FEI-0634-C22	FRANCISCO CORBACHO GUERRERO	***5832**	4.666,80 €
FEI-0635-C22	OPERADOR DE TRANSPORTES TRANSNORIEGA S.L.	B06449730	6.416,85 €
FEI-0636-C22	LUIS MANUEL RODRIGUEZ VINIEGRA	***8011**	4.666,80 €
FEI-0640-C22	AUDIRE ASESORES S.L.	B06717581	6.416,85 €
FEI-0641-C22	LAS VERAS DEL FRESNO SL	B85135895	9.166,90 €
FEI-0642-C22	DISCERHOR S.L.	B01728773	4.666,80 €
FEI-0643-C22	LAS VERAS DEL FRESNO SL	B85135895	9.750,25 €
FEI-0644-C22	DONTYRE S.L.	B06189906	8.166,90 €
FEI-0645-C22	OPERADOR DE TRANSPORTES TRANSNORIEGA S.L.	B06449730	6.416,85 €
FEI-0650-C22	ESTRELLA HERNANDEZ BORREGUERO	***9828**	4.666,80 €
FEI-0651-C22	EL BOYERIL ALTO	E67756213	9.750,25 €
FEI-0654-C22	FELIX LOPEZ TORNAVACAS	***4048**	5.666,80 €
FEI-0656-C22	DANIEL HERNANDEZ RUIZ	***5975**	6.416,85 €
FEI-0661-C22	AGROFERRETERIA JARAICENA S.L.	B10402238	4.666,80 €
FEI-0662-C22	EPIFANIO ROSA MANZANO	***3418**	6.416,85 €
FEI-0663-C22	APIMET CONSTRUCCIONES AUTOPORTANTES S.L.	B06624464	4.666,80 €
FEI-0664-C22	LUIS MORALES MATAS	***7416**	8.166,90 €
FEI-0680-C22	ALIMENTACION AVILA JARA SL	B10462638	6.416,85 €
FEI-0683-C22	POLITECNICA EXTREMENA S.L.	B06168561	8.750,25 €
FEI-0685-C22	TRANSPORTES DE MERCANCIAS J. SANCHEZ MORALES, SL	B06253470	6.416,85 €



EXPEDIENTE	Entidad beneficiaria	CIF	CUANTÍA
FEI-0686-C22	LAURA GARCIA LARA	***6299**	8.750,25 €
FEI-0688-C22	TRANSPORTES DE MERCANCIAS J. SANCHEZ MORALES S.L.	B06253470	8.166,90 €
FEI-0689-C22	SANTANO OBRAS Y SUMINISTROS SL	B10100816	4.666,80 €
FEI-0690-C22	SANTANO OBRAS Y SUMINISTROS SL	B10100816	4.666,80 €
FEI-0694-C22	INSTALACIONES CASADO, CB	E06640692	6.416,85 €
FEI-0700-C21	PUENTE REAL SERVICIOS RESIDENCIALES PARA MAYORES SA	A10140523	5.775,00 €
FEI-0703-C22	AUTOSERVICIO JUGA S.L.	B06263107	7.416,85 €
FEI-0704-C22	ASOCIACION PLENA INCLUSION DON BENITO	G06008833	6.416,85 €
FEI-0705-C22	AUTOSERVICIO JUGA S.L.	B06263107	7.416,85 €
FEI-0706-C22	AGROQUIMICOS DEL SUR SIGLO XXI S.L.	B06392393	4.666,80 €
FEI-0708-C22	AUTOSERVICIO JUGA S.L.	B06263107	7.416,85 €
FEI-0709-C22	ASOC SAMUR_EX PROTECCION CIVIL EXTREMADURA	G06559850	6.416,85 €
FEI-0711-C22	SARA SANCHEZ IGLESIAS	***3475**	7.416,85 €
FEI-0712-C22	EUROPEAN TRANSPORT S.L.	B06042691	6.416,85 €
FEI-0713-C22	YANETH CUELLAR CHAVEZ	***5867**	7.416,85 €
FEI-0714-C22	MARIA TEODORA ACEITUNO GONZALEZ	***7642**	8.750,25 €
FEI-0717-C22	PILAR UCEDA PEREZ	***0193**	12.219,75 €
FEI-0720-C22	PIJUSA S.L.	B06216634	8.750,25 €
FEI-0721-C22	ZETA IMPRESION SDAD COOP	F06743983	4.666,80 €
FEI-0723-C22	AGROCONGELADOS LA CUERVA SL	B10185627	4.666,80 €
FEI-0726-C22	CLIMATEX PLASENCIA 2014 SL	B10498590	6.416,85 €
FEI-0729-C22	RUSTICAS ANCARMA S.L.	B06927214	8.750,25 €
FEI-0731-C22	ARANZAZU NOGALES LARA	***9831**	8.750,25 €
FEI-0732-C22	BALUARTE CARPINTERIA S.L.	B06761852	6.416,85 €
FEI-0733-C22	DANIEL GARCIA PEREZ	***4577**	4.666,80 €
FEI-0734-C22	GERMAN REDONDO DOMINGUEZ	***7321**	5.666,80 €
FEI-0736-C22	HOTELES DESCONECTA2 SL	B90396409	9.750,25 €
FEI-0737-C22	FULL LIFE SL	B06678304	9.961,15 €
FEI-0738-C22	ARRAM CONSULTORES S.L.P.	B06540546	9.458,40 €
FEI-0739-C22	E24H DE GESTION DE EVENTOS SOCIALES S.L.	B06546998	8.166,90 €
FEI-0740-C22	DE TRIPAS CORAZON RESTAURACION S.L.	B06694962	6.416,85 €
FEI-0741-C22	SERLOGIC S.L.	B06581334	4.666,80 €
FEI-0743-C22	SERLOGIC S.L.	B06581334	4.666,80 €
FEI-0751-C22	OMICRON ELEVADORES S.A.	A06434625	6.416,85 €
FEI-0752-C22	GEOMERINO S.L.	B67889378	8.166,90 €
FEI-0753-C22	TECNOGENEXT, SL	B06492706	7.416,85 €
FEI-0754-C22	CESAR PEREZ GOMEZ	***1169**	4.666,80 €
FEI-0755-C22	TGV MEIN SL	B10312064	5.666,80 €
FEI-0758-C22	ANA MARIA CARRERO SALADO	***6421**	8.750,25 €
FEI-0759-C22	ANA MARIA CARRERO SALADO	***6421**	8.750,25 €
FEI-0760-C22	FONTANERIA LLANOS SL	B10287530	8.166,90 €
FEI-0761-C22	CONSTRUCCIONES JOSE COLLAZOS E HIJOS SL	B10031466	5.666,80 €
FEI-0762-C22	MUEBLES MONTIJO S.L.	B06511737	4.666,80 €
FEI-0763-C22	CONSTRUCCIONES JOSE COLLAZOS E HIJOS SL	B10031466	5.666,80 €
FEI-0767-C22	FRANCISCO JAVIER PARGANA HOLGADO	***6416**	6.416,85 €



EXPEDIENTE	Entidad beneficiaria	CIF	CUANTÍA
FEI-0768-C22	ARRAM CONSULTORES S.L.P.	B06540546	7.431,60 €
FEI-0769-C22	METODO PREVENCIÓN S.L.	B06658900	7.431,60 €
FEI-0770-C22	JAVIER RUIZ MORENO	***1795**	8.750,25 €
FEI-0771-C22	JOSE MANUEL CABEZAS RUIZ	***9697**	5.701,60 €
FEI-0774-C22	VIRGINIA FABIAN TEJEIRO	***3922**	8.750,25 €
FEI-0776-C22	ARIDOS MONTEHERMOSO SL	B10250447	8.166,90 €
FEI-0777-C22	JOSE PLATERO RECIO	***1247**	9.166,90 €
FEI-0779-C22	EXTREMEÑA DEL BAÑO S.L.	B06153357	4.666,80 €
FEI-0780-C22	MARIA TRINIDAD CARDENAL PAREJO	***6499**	8.961,15 €
FEI-0781-C22	EXTREMEÑA DEL BAÑO S.L.	B06153357	4.666,80 €
FEI-0782-C22	JOSE CABALLERO GRILLO	***4152**	7.517,20 €
FEI-0783-C22	CUBILLANA DEL OESTE S.L.	B06341663	6.416,85 €
FEI-0784-C22	COMPLUS REGENERACION AMBIENTAL SL	B06674634	5.666,80 €
FEI-0787-C22	CONFRODEX CB	E06729016	5.666,80 €
FEI-0789-C21	ESTIRPE NEGRA SA	A06396915	5.200,00 €
FEI-0789-C22	TALLERES MORCILLO DE DON BENITO S.L.	B06246359	8.166,90 €
FEI-0790-C22	CONFRODEX CB	E06729016	5.666,80 €
FEI-0791-C22	CONFRODEX CB	E06729016	5.666,80 €
FEI-0792-C22	JOSE ANGEL BENITEZ CORTES	***6259**	8.750,25 €
FEI-0793-C22	ASOC MENSAJEROS DE LA PAZ DE EXTREMADURA	G10257731	8.431,60 €
FEI-0794-C22	ASOC MENSAJEROS DE LA PAZ DE EXTREMADURA	G10257731	7.416,85 €
FEI-0795-C22	ASOC MENSAJEROS DE LA PAZ DE EXTREMADURA	G10257731	8.431,60 €
FEI-0796-C22	RAM ASESORES CB	E10458339	8.750,25 €
FEI-0797-C22	MESON LA TROYA SA	A10032910	6.416,85 €
FEI-0798-C22	PRONAT, SDAD COOP	F06402697	8.961,15 €
FEI-0799-C22	THE FACTORY LLERENA S.L.	B06725105	4.666,80 €
FEI-0802-C22	GARCIA MOYA AUTOMOCION SA	A10010387	6.416,85 €
FEI-0803-C22	TOPONOVA EXTREMADURA S.L.	B06484802	6.416,85 €
FEI-0804-C22	CLINICAS VITACENTER DE EXTREMADURA SL	B06708374	5.404,80 €
FEI-0806-C22	DELEGACION FUNDACION FINNOVA	W0173298A	12.219,75 €
FEI-0807-C22	SHEEPWOOD SL	B06792154	9.227,80 €
FEI-0808-C22	INSTALACIONES CRONO EXTREMADURA S.L.	B67920769	8.166,90 €
FEI-0809-C22	BADACARP FISHING S.L.	B06727341	4.666,80 €
FEI-0810-C22	JUSTO MANUEL MORENO BARRENA	***8922**	4.666,80 €
FEI-0811-C22	GABINETE ASESOR MANZANO PIZARRO ERAR	E10507804	9.166,90 €
FEI-0813-C22	PANADERIA BOLLERIA J.J. S.L.	B06220602	4.666,80 €
FEI-0814-C22	PANADERIA BOLLERIA J.J. S.L.	B06220602	8.750,25 €
FEI-0815-C22	TALLER SANCHEZ CARRASCO S.L.	B06210892	7.416,85 €
FEI-0816-C21	ESTIRPE NEGRA SA	A06396915	6.775,00 €
FEI-0816-C22	FIRMAMENTUM INGENIERIA ESPJ	E16683443	9.458,40 €
FEI-0817-C22	MARIA LARA SERRANO ENCINAR	***1206**	6.416,85 €
FEI-0818-C22	FRANCISCO JULIAN PEREZ DUARTE	***3335**	8.961,15 €
FEI-0819-C22	COFRUMON CONFITERIA	B10417434	6.416,85 €
FEI-0821-C22	ALMACENES BOINA SL	B10165637	5.666,80 €
FEI-0822-C22	JESUS MANUEL LANCHARRO MUÑOZ	***5603**	9.166,90 €
FEI-0823-C22	ALMACENES BOINA SL	B10165637	5.666,80 €



EXPEDIENTE	Entidad beneficiaria	CIF	CUANTÍA
FEI-0824-C22	MARIA TRINIDAD CARDENAL PAREJO	***6499**	6.416,85 €
FEI-0829-C21	ESTIRPE NEGRA SA	A06396915	5.200,00 €
FEI-0829-C22	ALMACENES BOINA SL	B10165637	7.416,85 €
FEI-0830-C22	SEÑORIO DE OLIVENZA S.L.	B06448419	4.666,80 €
FEI-0832-C22	SEÑORIO DE OLIVENZA S.L.	B06448419	4.666,80 €
FEI-0833-C21	RIVAS MATEOS E.S.P.J.	E10495604	4.200,00 €
FEI-0835-C22	NEFER C B	E06644678	6.416,85 €
FEI-0836-C22	MAQUINEX EUROPA S.L.	B06576128	4.666,80 €
FEI-0838-C22	ASOC MENSAJEROS DE LA PAZ DE EXTREMADURA	G10257731	8.961,15 €
FEI-0839-C22	FINTEX SOLUCIONES FINANCIERAS, S.L.	B10495869	9.750,25 €
FEI-0840-C22	HIERROS DIAZ SA	A10010445	8.166,90 €
FEI-0841-C22	LUSA UNIVERSO SL	B10506608	6.416,85 €
FEI-0842-C22	ANTONIO LUIS JIMENEZ DIAZ	***0451**	5.666,80 €
FEI-0843-C22	ANGEL PARDO MONINO	***8045**	9.750,25 €
FEI-0844-C22	MARIA DE LOS ANGELES GARRIDO GOMEZ	***3852**	4.666,80 €
FEI-0846-C22	FRANCISCO PADERNIA DURAN	***0806**	5.666,80 €
FEI-0847-C22	MASTHER BENITEZ S.L.	B06370753	9.166,90 €
FEI-0849-C22	ANTONIO BENITEZ MANOTAS	***4098**	12.405,10 €
FEI-0851-C22	JOSE DOMINGUEZ GARCIA	***0872**	8.166,90 €
FEI-0852-C21	RIVERSTONE S.C. ESPECIAL	F06685028	5.817,90 €
FEI-0852-C22	JOSE DOMINGUEZ GARCIA	***0872**	8.750,25 €
FEI-0854-C22	RESTAURACION ROMA 2005 S.L.	B06763296	8.750,25 €
FEI-0855-C22	CONSTRUCCIONES RUBEYOMA SL	B10209989	7.416,85 €
FEI-0856-C22	GRUPO LOS GOLFINES ESPJ	E10508992	6.416,85 €
FEI-0857-C22	ASOC MENSAJEROS DE LA PAZ DE EXTREMADURA	G10257731	7.416,85 €
FEI-0858-C22	ASOC MENSAJEROS DE LA PAZ DE EXTREMADURA	G10257731	7.416,85 €
FEI-0859-C22	ASOC MENSAJEROS DE LA PAZ DE EXTREMADURA	G10257731	7.416,85 €
FEI-0860-C22	PROMOCIONES AGRARIAS E INDUSTRIALES SA	A28258788	5.666,80 €
FEI-0861-C21	SKAKEO CB	E06712640	5.775,00 €
FEI-0861-C22	LASER OESTE SUBCONTRATACIONES TECNOLOGICAS 4.0 S.L.	B06746820	8.750,25 €
FEI-0863-C22	VENECIA FORMACION SC	J06516140	6.416,85 €
FEI-0864-C22	BOVINOS DE ESPANA SOC. COOP	F10436723	7.416,85 €
FEI-0865-C21	MONTAJES IFITEC S.L.L.	B06382014	4.200,00 €
FEI-0865-C22	JAVIER BRAVO RUEDA	***6877**	5.404,80 €
FEI-0866-C22	PEDRO JOSE PEREZ CASCO	***0494**	8.750,25 €
FEI-0867-C22	PEDRO JOSE PEREZ CASCO	***0494**	4.666,80 €
FEI-0868-C22	JUAN DIEGO MARTIN GALLARDO	***3534**	4.666,80 €
FEI-0869-C22	LUSA UNIVERSO SL	B10506608	6.416,85 €
FEI-0872-C22	FRICALEX INSTALACIONES S.L.	B06755987	11.405,10 €
FEI-0873-C22	FRICALEX INSTALACIONES S.L.	B06755987	4.666,80 €
FEI-0875-C22	KIOSCO COLON SL	B10337509	8.750,25 €
FEI-0876-C22	ANTONIO MARIA GARCIA HIPOLITO	***7918**	8.166,90 €
FEI-0877-C22	AUTOMATICOS LEAFEX SL	B10298644	4.666,80 €
FEI-0878-C22	CARMEN GARCIA GOMEZ	***6410**	4.666,80 €
FEI-0880-C22	GRANITOS ROMERO EXTREMENOS S.L.	B06750749	5.666,80 €



EXPEDIENTE	Entidad beneficiaria	CIF	CUANTÍA
FEI-0881-C22	ISABEL IGLESIAS VILLEGAS	***7597**	8.750,25 €
FEI-0882-C22	ANTONIO VENTURA GARCIA GARCIA	***5885**	8.166,90 €
FEI-0885-C22	MESOCHA S.L.	B06431308	4.666,80 €
FEI-0890-C22	FORGE ADOUR IBERICA S.L.	B06338826	4.666,80 €
FEI-0891-C22	FORGE ADOUR IBERICA S.L.	B06338826	6.416,85 €
FEI-0893-C22	ALAVDAE SLNE	B02990539	4.666,80 €
FEI-0894-C22	VICENTE GIRALT S.L.	B06221055	9.166,90 €
FEI-0895-C22	ALAVDAE SLNE	B02990539	4.666,80 €
FEI-0896-C22	SENEX BIENESTAR SL	B01919844	9.166,90 €
FEI-0897-C22	PEBETERO SERVICIOS Y FORMACION SL	B10369460	6.416,85 €
FEI-0899-C22	ALEJANDRO PEREZ MATEOS	***2754**	5.666,80 €
FEI-0901-C22	EXTREMEÑA DE CONSTRUCCIONES Y REFORMAS 2012 S.L.	B06616643	9.166,90 €
FEI-0903-C22	JOSE MARIA TARIFA ORTIZ	***8457**	6.416,85 €
FEI-0905-C22	JOSE MARIA TARIFA ORTIZ	***8457**	8.166,90 €
FEI-0906-C22	AGUSTIN BLANCO CARRIEDO	***1758**	9.166,90 €
FEI-0907-C22	JARDINERIA CACERES SL	B10478352	5.666,80 €
FEI-0909-C22	CUATRO SOLES CREM SL	B10437317	7.416,85 €
FEI-0911-C22	SERGIO CARPINTERO LOPEZ	***2254**	6.416,85 €
FEI-0912-C22	TALLERES Y NEUMATICOS JONAS S.L.	B02694339	4.666,80 €
FEI-0914-C22	OFIPLA SISTEMAS DIGITALES SL	B10506426	8.750,25 €
FEI-0915-C22	ASOC MENSAJEROS DE LA PAZ DE EXTREMADURA	G10257731	7.416,85 €
FEI-0918-C22	ASCAPAS	G10204717	7.431,60 €
FEI-0921-C22	COMERCIAL EXTREMEÑA GOMEZ MARTINEZ S.L.	B06310866	4.666,80 €
FEI-0924-C22	MARIA TEODORA ACEITUNO GONZALEZ	***7642**	9.750,25 €
FEI-0926-C22	IMAGEN DE SERVICIOS GERIATRICOS SL	B10368082	8.750,25 €
FEI-0929-C22	RESIDENCIA TERCERA EDAD EL CONQUISTADOR SL	B10481240	8.750,25 €
FEI-0931-C22	NASSIM BENAMOR VAQUERO	***9580**	6.416,85 €
FEI-0933-C22	SUPERMERCADO DIAZ Y TRIVIÑO S.L.	B06726608	6.416,85 €
FEI-0935-C22	CONSTRUCCIONES BLAZQUEZ MURILLO S.L.	B06223390	9.166,90 €
FEI-0936-C22	IMP PUMPS IBERICA SL	B67972299	11.405,10 €
FEI-0937-C22	PEDRO ADOLFO CHAVEZ MORENO	***1364**	8.166,90 €
FEI-0939-C22	BAZAR LA ESTACION SL	B10468619	6.416,85 €
FEI-0942-C22	SERVICIOS ASISTENCIALES FBC SL	B06855142	6.416,85 €
FEI-0945-C22	FRIMALSA SC	J10422681	7.416,85 €
FEI-0947-C22	SANZ CASTILLA S.L.	B06241343	9.166,90 €
FEI-0951-C22	HORMIGONES Y EXCAVACIONES DE EXTREMADURA SL	B06305296	9.166,90 €
FEI-0952-C22	RURAL FOOD, SL	B09669417	9.166,90 €
FEI-0953-C22	GRUAS Y PINTURAS ALMENDRALEJO S.L.	B06365894	4.666,80 €
FEI-0954-C22	RURAL FOOD, SL	B09669417	7.416,85 €
FEI-0955-C22	ALMACENES SANPER S.L.	B06436083	4.666,80 €
FEI-0956-C22	SCL COMARCAL AGRICOLA GANADERA DE CASTUERA	F06020887	8.961,15 €
FEI-0957-C22	REMOTAL SL	B10161362	5.666,80 €
FEI-0958-C22	MIGUEL JOSE DE PERALTA GOMEZ	***6509**	4.666,80 €
FEI-0960-C22	VINAOLIVA SDAD COOP	F06294169	6.517,20 €
FEI-0961-C22	ALIMENTACION BURDALO S.L.	B06324834	9.750,25 €



EXPEDIENTE	Entidad beneficiaria	CIF	CUANTÍA
FEI-0962-C22	RAUL LUCERO MORENO	***1366**	6.416,85 €
FEI-0964-C22	RITUALBELLEZA S.L.	B06620090	6.416,85 €
FEI-0966-C22	COMEX CONSULTING 2020 S.L.	B16804387	9.750,25 €
FEI-0967-C22	COORDINADORA EXTREMEÑA O.N.G.D.	G06252100	6.517,20 €
FEI-0969-C22	ISMAEL CARDOSO GARCIA	***0646**	7.416,85 €
FEI-0970-C22	RITUALBELLEZA S.L.	B06620090	6.416,85 €
FEI-0971-C22	ISMAEL CARDOSO GARCIA	***0646**	7.416,85 €
FEI-0973-C22	METAL FRAME RENOVABLES SL	B06754634	7.431,60 €
FEI-0974-C22	JAVIER GOMEZ GUERRA	***6803**	5.666,80 €
FEI-0975-C22	UNIDAD DE ASISTENCIA TECNICA S.L.	B06386437	4.666,80 €
FEI-0976-C22	RESTAURANTE HERMANOS ROMAN SL	B10150001	7.416,85 €
FEI-0977-C22	METAL FRAME RENOVABLES SL	B06754634	5.404,80 €
FEI-0978-C22	ISMAEL CARDOSO GARCIA	***0646**	7.416,85 €
FEI-0979-C22	ISMAEL CARDOSO GARCIA	***0646**	7.416,85 €
FEI-0980-C22	AGROVALLADARES S.L.	B06494066	4.666,80 €
FEI-0981-C22	MRKORRO S.L.	B16898744	6.416,85 €
FEI-0982-C22	CELLINI 1888, S.L.	B30905848	4.666,80 €
FEI-0983-C22	MUNDO HOGAR SAMSAL S.L.	B06703219	4.666,80 €
FEI-0986-C22	JOSE MANUEL AYUSO AMIGO	***9889**	4.666,80 €
FEI-0988-C22	ASOC MENSAJEROS DE LA PAZ DE EXTREMADURA	G10257731	7.416,85 €
FEI-0989-C22	ASOC MENSAJEROS DE LA PAZ DE EXTREMADURA	G10257731	7.416,85 €
FEI-0990-C22	ILEX GREEN S.L.	B06728489	8.166,90 €
FEI-0991-C22	SERVIBUS SOLUCIONES INTEGRALES S.L.	B06726764	6.416,85 €
FEI-0992-C22	MATERIALES DE CONSTRUCCION, TRANSPORTE Y GRUAS CARRASCOSA SANCHEZ S.L.	B06430664	5.666,80 €
FEI-0993-C22	AMISTAD Y LIBERTAD S.L.	B02730430	4.666,80 €
FEI-0994-C22	MIGUEL JUAN HIGUERO ZUÑIGA	***1892**	5.666,80 €
FEI-0995-C22	ILEX GREEN S.L.	B06728489	8.227,80 €
FEI-0996-C22	AMISTAD Y LIBERTAD S.L.	B02730430	6.416,85 €
FEI-0997-C22	RESIDENCIA EL CHALET S.L.	B06677793	6.416,85 €
FEI-0998-C22	PANADERIA BOLLERIA DEL CARMEN S.C.	J06710651	4.666,80 €
FEI-0999-C22	MESON LA CABAÑA S.L.	B06220792	7.416,85 €
FEI-1001-C22	INSTITUTO DENTAL ORIS S.L.P.	B06369516	6.416,85 €
FEI-1002-C22	JORGE FONSECA PAVON	***2505**	8.815,50 €
FEI-1003-C22	INSTITUTO DENTAL ORIS S.L.P.	B06369516	6.416,85 €
FEI-1004-C22	FAMDORAL INVERSIONES S.L.	B06569552	8.750,25 €
FEI-1005-C22	FERNANDO SANCHEZ GOMEZ	***9267**	8.750,25 €
FEI-1006-C22	MANUEL MIGUEL LAVADO ORTIZ	***8232**	4.666,80 €
FEI-1007-C22	HARTER M TECNIC S.L.	B06660187	4.666,80 €
FEI-1008-C22	HUERTA DEHESA EL ALCORNOCAL SL	B06512362	4.666,80 €
FEI-1009-C22	MARIA ELOISA MARTOS SALINERO	***8175**	8.961,15 €
FEI-1010-C22	CUATRO SOLES CREM SL	B10437317	5.666,80 €
FEI-1011-C22	JUAN ANTONIO GALLARDO CORTES	***6525**	4.666,80 €
FEI-1012-C22	COMERCIAL AGROPECUARIA EXTREMEÑA SA	A06009120	4.666,80 €
FEI-1013-C22	SOLOGISTI S.L.	B06464127	6.416,85 €
FEI-1014-C22	FRANCISCO SANCHEZ CUADRADO	***6144**	6.416,85 €
FEI-1015-C22	PIDETAXI SL	B88424387	9.750,25 €



EXPEDIENTE	Entidad beneficiaria	CIF	CUANTÍA
FEI-1016-C22	FELIX Y ANDRES ZORZO CB	E06110878	8.750,25 €
FEI-1017-C22	RODRIGUEZ-TARRIÑO S.L.	B67841874	8.750,25 €
FEI-1018-C22	PIDETAXI SL	B88424387	9.750,25 €
FEI-1019-C22	PIDETAXI SL	B88424387	9.750,25 €
FEI-1020-C22	PIDETAXI SL	B88424387	9.166,90 €
FEI-1022-C22	PIDETAXI SL	B88424387	9.166,90 €
FEI-1023-C22	PIDETAXI SL	B88424387	9.750,25 €
FEI-1024-C22	PIDETAXI SL	B88424387	9.750,25 €
FEI-1027-C22	TUBERIA Y VALVULERIA EXTREMEÑA, SL	B10458677	4.666,80 €
FEI-1028-C22	CAFE-BAR MANZANO, CB	E06469993	4.666,80 €
FEI-1029-C22	MOBBEEL INNOVATION LABS SL	B10492833	7.431,60 €
FEI-1031-C22	MOBBEEL INNOVATION LABS SL	B10492833	10.134,00 €
FEI-1032-C22	MOBBEEL INNOVATION LABS SL	B10492833	5.404,80 €
FEI-1034-C22	TALLERES DANIEL Y CRISTIAN SC	J06626899	4.666,80 €
FEI-1036-C22	CIMENTACIONES Y ESTRUCTURAS DE HORMIGON EXTREMADURA, S.L.	B06687131	4.666,80 €
FEI-1037-C22	UNIDAD DE ASISTENCIA TECNICA, S.L.	B06386437	9.750,25 €
FEI-1038-C22	CIMENTACIONES Y ESTRUCTURAS DE HORMIGON EXTREMADURA, S.L.	B06687131	4.666,80 €
FEI-1039-C22	CIMENTACIONES Y ESTRUCTURAS DE HORMIGON EXTREMADURA, S.L.	B06687131	4.666,80 €
FEI-1041-C22	FINCA HOLGADO S.L.	B06657811	4.666,80 €
FEI-1042-C22	VEGENAT HEALTHCARE SL	B87772638	8.166,90 €
FEI-1044-C22	MARIA DEL PILAR SANCHEZ MOHINO ARIAS	***8930**	12.219,75 €
FEI-1046-C22	MENSAPLAS SL	B10171197	8.166,90 €
FEI-1047-C22	IVAN SOTO PUJOLAR	***1255**	7.416,85 €
FEI-1049-C22	HOTEL CIUDAD DE PLASENCIA SL	B10326478	4.666,80 €
FEI-1050-C22	ASOC PADRE LEOCADIO	G10246361	7.416,85 €
FEI-1052-C22	HOTEL CIUDAD DE PLASENCIA SL	B10326478	6.416,85 €
FEI-1053-C22	ALCUESCAR MOTOR SL	B10434918	7.416,85 €
FEI-1054-C22	IGNACIO ABREU GONZALEZ	***5689**	8.750,25 €
FEI-1055-C22	JOSE MARQUEZ GARCIA	***0340**	4.666,80 €
FEI-1059-C22	JOSE MARQUEZ GARCIA	***0340**	6.416,85 €
FEI-1062-C22	PASCUAL FERNANDEZ HNOS. CB	E06613087	5.666,80 €
FEI-1063-C22	ANTONIO MORAN DIAZ	***5931**	4.666,80 €
FEI-1064-C22	CAROLINA FUENTES REY	***3217**	8.750,25 €
FEI-1065-C22	ANTONIO MORAN DIAZ	***5931**	4.666,80 €
FEI-1066-C22	META SOLUCIONES METALICAS INTEGRALES, SL	B06517056	7.416,85 €
FEI-1068-C21	EFICAE SOLUCIONES ENERGETICAS, S.L.	B05459847	5.775,00 €
FEI-1069-C21	EFICAE SOLUCIONES ENERGETICAS, S.L.	B05459847	4.200,00 €
FEI-1070-C22	TRANSPORTES Y GASOLEOS HERMANOS IZQUIERDO, SL	B10361418	5.666,80 €
FEI-1071-C21	EFICAE SOLUCIONES ENERGETICAS, S.L.	B05459847	4.200,00 €
FEI-1072-C22	AUTOSERVICIO JUGA, S.L.	B06263107	9.750,25 €
FEI-1074-C22	AUTOSERVICIO JUGA, S.L.	B06263107	7.416,85 €
FEI-1075-C22	ASESORIA CACERENA GRUPO 4, SL	B10192862	8.750,25 €
FEI-1076-C22	SERGIO NARANJO ALMORIL	***5890**	4.666,80 €
FEI-1077-C22	RIEGOS DEL TIETAR, SL	B10180123	4.666,80 €
FEI-1078-C22	TEPRO EXTREMADURA, SL	B41207135	8.750,25 €



EXPEDIENTE	Entidad beneficiaria	CIF	CUANTÍA
FEI-1079-C22	DIEGO MANUEL GARCIA GARCIA	***6972**	5.666,80 €
FEI-1080-C22	HIERROS Y ACEROS MACARRO S.L.	B06552772	4.666,80 €
FEI-1082-C22	MULTISERVICIOS Y REFORMAS BADAJOZ S.L.	B06721054	8.166,90 €
FEI-1083-C21	LOGISTICA ROYANA S.L.	B85600013	5.775,00 €
FEI-1083-C22	ASOCIACION SOLIDARIA DE INTEGRACION AL COMPAS	G10375525	7.416,85 €
FEI-1084-C22	COMPLEJO DEL IBERICO DE EXTREMAURA SL	B06731723	7.431,60 €
FEI-1085-C21	LOGISTICA ROYANA S.L.	B85600013	7.350,00 €
FEI-1085-C22	ASCAPAS	G10204717	5.404,80 €
FEI-1086-C22	TUBERIA Y VALVULERIA EXTREMEÑA SL	B10458677	6.416,85 €
FEI-1087-C22	CASA DE LA MISERICORDIA	R1000508J	7.416,85 €
FEI-1088-C22	CABANILLAS ROMERO SEGUROS E INVERSIONES S.L.	B06725774	6.416,85 €
FEI-1089-C22	RAFAEL GARCIA PORRAS	***2530**	7.416,85 €
FEI-1090-C22	JESUS BUIZA AREVALO	***5679**	4.666,80 €
FEI-1091-C22	SERGIO NARANJO ALMORIL	***5890**	4.666,80 €
FEI-1093-C22	TOMAS RISCO RISCO	***6122**	9.166,90 €
FEI-1094-C22	DIEGO LUIS FERNANDEZ BARDON	***9413**	4.666,80 €
FEI-1095-C22	CARD MORALES S.L.	B06749402	5.666,80 €
FEI-1096-C22	ORTOFORMA SL	B06151740	6.416,85 €
FEI-1097-C22	CEMFEX S.L.	B06342737	8.750,25 €
FEI-1098-C22	CEMFEX S.L.	B06342737	6.464,70 €
FEI-1099-C22	HOSTAL REAL SL	B10120681	4.666,80 €
FEI-1100-C22	ASCAPAS	G10204717	7.431,60 €
FEI-1101-C22	JOSE ANGEL ESPINOSA CLEMENTE	***8886**	4.666,80 €
FEI-1103-C22	PABLO LAZARO MORENO	***6578**	7.416,85 €
FEI-1104-C21	ESTACION DE SERVICIOS HIGUERA DE VARGAS S.L.	B06677165	8.875,00 €
FEI-1104-C22	AGUSOL DE HERRERA S.L.	B06342158	5.666,80 €
FEI-1105-C22	AGUSOL DE HERRERA S.L.	B06342158	7.416,85 €
FEI-1106-C22	MESON EL CHOZO EXTREMEÑO S.L.	B06845606	6.416,85 €
FEI-1107-C22	LA MILANESA 2.015, S.L.	B06685192	4.666,80 €
FEI-1108-C22	ARQUITECTURA, INGENIERIA Y URBANISMO, ESTUDIO S.L.P.	B06457337	12.219,75 €
FEI-1109-C22	CONSTRUCCIONES Y REFORMA HERMANOS GALAN CB	E10446862	9.166,90 €
FEI-1110-C22	TODO SUBASTA S.L.	B06570063	7.416,85 €
FEI-1111-C22	BURMAR SWEETS SL	B07085590	7.416,85 €
FEI-1112-C22	RESIDENCIA DE MAYORES LA HACIENDA SL	B10428415	8.750,25 €
FEI-1114-C22	SUCESOR DE FABIAN RODRIGUEZ S.L.	B06177901	4.666,80 €
FEI-1115-C22	AVERSI ELEC SL	B10450476	6.416,85 €
FEI-1116-C22	RESIDENCIA DE MAYORES LA HACIENDA SL	B10428415	8.166,90 €
FEI-1118-C22	RESIDENCIA DE MAYORES LA HACIENDA SL	B10428415	8.750,25 €
FEI-1120-C22	HOSTELERÍA VALMAR, S.L.	B10290237	4.666,80 €
FEI-1121-C22	MIGUEL ANGEL DIAZ LORENZO	***1364**	6.416,85 €
FEI-1122-C22	OFTALMOLOGIA FERNANDO GONZALEZ S.L.	B06623201	12.219,75 €



EXPEDIENTE	Entidad beneficiaria	CIF	CUANTÍA
FEI-1123-C22	SALONES SELENE Y PASTELERIA MAURO S.L.	B06754154	7.416,85 €
FEI-1124-C22	CRISTIAN MARTIN PEREZ	***1255**	8.750,25 €
FEI-1125-C22	HOSTELERIA VALMAR, S.L.	B10290237	4.666,80 €
FEI-1126-C22	CRISTIAN MARTIN PEREZ	***1255**	6.416,85 €
FEI-1127-C22	VALERIANO DE MATIAS SL	B10139533	4.666,80 €
FEI-1128-C22	HOSTELERIA VALMAR, S.L.	B10290237	4.666,80 €
FEI-1129-C22	INVERODE SL	B07655772	9.750,25 €
FEI-1130-C22	AUTO ALQUILER SOUSA SL	B06333488	4.666,80 €
FEI-1131-C22	NIZA LUZ S.L.	B01786425	5.666,80 €
FEI-1133-C22	ANTONIA MARIA ROSA SALAS	***5972**	6.404,80 €
FEI-1135-C22	PEDRO RAMOS MORALES	***9635**	5.666,80 €
FEI-1137-C22	INVERODE SL	B07655772	7.464,70 €
FEI-1139-C22	EXTREMEÑA DE INFRAESTRUCTURAS Y OBRA CIVIL S.L.	B06319636	4.666,80 €
FEI-1140-C22	NIBERIN INSTALACIONES, SOCIEDAD LIMITADA	B42764845	6.416,85 €
FEI-1141-C22	FRANCISCO JAVIER PARGANA HOLGADO	***6416**	4.666,80 €
FEI-1142-C22	AUTOSUR CB DE ALMENDRALEJO	E06153118	8.166,90 €
FEI-1143-C22	LA VELOZ 2015 S.L.	B06684153	8.750,25 €
FEI-1144-C22	BODEGAS TORIBIO S.L.	B06502132	5.666,80 €
FEI-1145-C22	MANUEL PULIDO ZAMBRANO	***5267**	4.666,80 €
FEI-1146-C22	THE SUNSET RIVER S.L.	B16822397	6.416,85 €
FEI-1148-C22	BURMAR SWEETS SL	B07085590	7.416,85 €
FEI-1150-C22	E-CAPTURE RESEARCH AND DEVELOPMENT S.L.	B06619944	8.166,90 €
FEI-1151-C22	HOSTELERIA VALMAR, S.L.	B10290237	6.416,85 €
FEI-1152-C22	EXTREMEÑA DE INFRAESTRUCTURAS Y OBRA CIVIL S.L.	B06319636	4.666,80 €
FEI-1153-C22	ANTONIO PEREZ DURAN	***4599**	9.166,90 €
FEI-1154-C22	PRODUCTOS CARNICOS AHJE SA	A10032977	7.416,85 €
FEI-1155-C22	MARTIN LAVADO CERRATO S.L.	B06429963	6.404,80 €
FEI-1156-C22	E-CAPTURE RESEARCH AND DEVELOPMENT S.L.	B06619944	6.416,85 €
FEI-1158-C22	ALMACENES BOINA SL	B10165637	5.666,80 €
FEI-1161-C22	E-CAPTURE RESEARCH AND DEVELOPMENT S.L.	B06619944	8.166,90 €
FEI-1162-C22	MENSEX S.L.	B06572085	4.666,80 €
FEI-1163-C22	CARLOS RECIO SL	B10164705	5.666,80 €
FEI-1165-C22	THC HORMIGONES C.B	E06722151	4.666,80 €
FEI-1166-C22	MENSEX S.L.	B06572085	4.666,80 €
FEI-1167-C22	ILEX GREEN S.L.	B06728489	6.416,85 €
FEI-1168-C22	BOSCH MENOR S.L.	B06553937	4.666,80 €
FEI-1169-C22	ESTRUCTURAS JEYMA ACHG S.L.	B06412167	5.666,80 €
FEI-1170-C22	PANADERIA BENITEZ 1853, SL	B67962563	6.416,85 €
FEI-1171-C22	MERCEDES GALLARDO SIERRA	***8589**	4.666,80 €
FEI-1172-C21	JOSE LUIS ARROYO GALLARDO	***3849**	6.775,00 €
FEI-1172-C22	MOBBEEL INNOVATION LABS SL	B10492833	8.961,15 €
FEI-1173-C22	BRONCANO BUXO SC	J10245520	5.666,80 €
FEI-1178-C22	KENDRYS PELAYO FEBLES	***7943**	8.166,90 €
FEI-1179-C22	JOSE DOMINGUEZ GARLITO	***7978**	4.666,80 €
FEI-1180-C22	GONZALO NICOLAS LLORENTE LLANOS	***8428**	4.666,80 €



EXPEDIENTE	Entidad beneficiaria	CIF	CUANTÍA
FEI-1181-C22	BURMAR SWEETS SL	B07085590	5.666,80 €
FEI-1183-C22	BURMAR SWEETS SL	B07085590	5.666,80 €
FEI-1184-C22	BURMAR SWEETS SL	B07085590	5.666,80 €
FEI-1185-C22	CARITAS DIOCESANA DE PLASENCIA	R1000105E	4.666,80 €
FEI-1186-C22	BURMAR SWEETS SL	B07085590	7.416,85 €
FEI-1188-C22	HOSPITALES CACERES UTE	U10499507	6.416,85 €
FEI-1189-C22	BURMAR SWEETS SL	B07085590	5.666,80 €
FEI-1190-C22	ATIGAS S.L.	B06763239	8.166,90 €
FEI-1191-C22	BURMAR SWEETS SL	B07085590	7.416,85 €
FEI-1192-C22	GARROVILLA RURAL SERVICIOS S.L.	B06506562	9.750,25 €
FEI-1194-C22	TODO SUBASTA S.L.	B06570063	4.666,80 €
FEI-1195-C22	HOSPITALES CACERES UTE	U10499507	10.134,00 €
FEI-1196-C22	LAZCABA, S.L.	B10497279	4.666,80 €
FEI-1197-C22	GESOLPAC SL	B06474100	4.666,80 €
FEI-1198-C22	DISTRIBUCIONES AMADOR MIRALLES S.L.	B06741417	4.666,80 €
FEI-1200-C22	LAZCABA, S.L.	B10497279	7.416,85 €
FEI-1201-C22	VENANCIO ACEDO E HIJOS S.L.	B06431944	5.666,80 €
FEI-1202-C22	FRANCISCO BOTE ARJONA SL	B10178408	4.666,80 €
FEI-1203-C22	PIEDRA, CANTERAS Y PRODUCCION SL	B06743058	5.666,80 €
FEI-1205-C22	CASH-ZAFRA S.L.	B06326946	4.666,80 €
FEI-1207-C21	JOSE MANUEL ESCOBAR COTRINA	***4024**	7.350,00 €
FEI-1207-C22	EOSA ENERGIA SL	B10263945	11.405,10 €
FEI-1209-C22	EOSA ENERGIA SL	B10263945	11.405,10 €
FEI-1211-C22	THE SUNSET RIVER S.L.	B16822397	8.166,90 €
FEI-1212-C22	TC MOTORS MERIDA S.L.	B67986745	8.750,25 €
FEI-1213-C22	THE SUNSET RIVER S.L.	B16822397	4.666,80 €
FEI-1214-C22	OBANDINA DE TRANSPORTES S.L.	B06474548	7.416,85 €
FEI-1216-C22	THE SUNSET RIVER S.L.	B16822397	8.750,25 €
FEI-1217-C22	MUEBLES V. IGLESIAS S.L.	B01951003	8.166,90 €
FEI-1218-C22	MUEBLES SAENZ DE SANTAMARIA S.L.	B06365175	4.666,80 €
FEI-1219-C22	THE SUNSET RIVER S.L.	B16822397	6.416,85 €
FEI-1220-C22	RUBEN MIGUEL SEQUEIRA DOMINGOS	***5383**	8.166,90 €
FEI-1222-C22	THE SUNSET RIVER S.L.	B16822397	8.750,25 €
FEI-1223-C22	THE SUNSET RIVER S.L.	B16822397	8.750,25 €
FEI-1225-C22	ASOC ACCIÓN POR EL MUNDO SALVAJE	G06245203	4.666,80 €
FEI-1227-C22	THE SUNSET RIVER S.L.	B16822397	8.166,90 €
FEI-1228-C22	HIERROS ZAFRA SL	B06108898	4.666,80 €
FEI-1229-C21	CINTRA ARQUITECTURA Y CONSTRUCCION SL	B10366243	4.200,00 €
FEI-1229-C22	GRANITOS HNOS. ORELLANA STONE S.L.	B06506174	5.666,80 €
FEI-1230-C22	CARLOS ROBERTO GONZALEZ DEL POZO	***7385**	8.166,90 €
FEI-1231-C22	OESTE DIGITAL SL	B10483931	8.166,90 €
FEI-1232-C22	THE SUNSET RIVER S.L.	B16822397	4.666,80 €
FEI-1233-C22	THE SUNSET RIVER S.L.	B16822397	6.416,85 €
FEI-1234-C22	FARCOSA SL	B10174308	4.666,80 €
FEI-1235-C22	THE SUNSET RIVER S.L.	B16822397	6.416,85 €
FEI-1236-C22	THE SUNSET RIVER S.L.	B16822397	8.750,25 €
FEI-1237-C22	TRANSMULLANA S.L.	B06437123	5.666,80 €
FEI-1239-C22	HOSTELERIA EL EMIGRANTE S.A.	A06113062	8.166,90 €
FEI-1240-C22	CONSTRUCCIONES AESA SL	B10021566	8.166,90 €
FEI-1242-C22	THE SUNSET RIVER S.L.	B16822397	8.750,25 €



EXPEDIENTE	Entidad beneficiaria	CIF	CUANTÍA
FEI-1243-C22	INSTALACION DE TEJADOS RUANO SL	B10345031	8.166,90 €
FEI-1245-C22	ELECTRIFICACIONES HERMANOS ALONSO SOCIEDAD LIMITADA	B06021331	9.166,90 €
FEI-1246-C22	THE SUNSET RIVER S.L.	B16822397	8.750,25 €
FEI-1250-C22	THE SUNSET RIVER S.L.	B16822397	8.750,25 €
FEI-1251-C22	METAL FRAME RENOVABLES SL	B06754634	6.416,85 €
FEI-1252-C22	REFORMAEX PLASENCIA SL	B10501963	4.666,80 €
FEI-1254-C22	THE SUNSET RIVER S.L.	B16822397	6.416,85 €
FEI-1255-C22	THE SUNSET RIVER S.L.	B16822397	6.416,85 €
FEI-1256-C21	MARÍA DE LOS ÁNGELES ARANDA PLATERO ARANDA PLATERO	***7087**	5.775,00 €
FEI-1256-C22	THE SUNSET RIVER S.L.	B16822397	6.416,85 €
FEI-1257-C22	TRANSMULLANA S.L.	B06437123	5.666,80 €
FEI-1259-C22	EVO COMPUTER SL	B42746933	9.961,15 €
FEI-1260-C22	TRANSITOS SUROESTE, S.L	B06551634	8.166,90 €
FEI-1262-C22	TRANSITOS SUROESTE, S.L	B06551634	8.166,90 €
FEI-1263-C22	TRANSITOS SUROESTE, S.L	B06551634	6.416,85 €
FEI-1264-C22	TRANSITOS SUROESTE, S.L	B06551634	8.166,90 €
FEI-1265-C22	TRANSITOS SUROESTE, S.L	B06551634	8.166,90 €
FEI-1267-C22	AGROPECUARIA EL GUAPERO S.L.	B06360788	5.666,80 €
FEI-1271-C22	ANTONIO FLORES ROSA	***5425**	5.666,80 €
FEI-1273-C22	APERITIVOS DE EXTREMADURA SL	B10498897	8.166,90 €
FEI-1276-C22	JAVIER RUIZ ARMILLAS	***5692**	8.750,25 €
FEI-1277-C22	JOSE MARQUEZ GARCIA	***0340**	4.666,80 €
FEI-1278-C22	ROBERTO RAMIREZ SANCHEZ S.L.	B06695381	8.750,25 €
FEI-1280-C22	ESCRIBANO TENA C B	E06682918	9.750,25 €
FEI-1281-C22	AMELIA BERBEN MUÑOZ	***7033**	4.666,80 €
FEI-1282-C22	ISRAEL MANUEL MENDEZ SANTISTEBAN	***7893**	4.701,60 €
FEI-1284-C22	HOSTAL REAL SL	B10120681	6.416,85 €
FEI-1285-C21	LUIS M DIAZ OLIVENZA	***3868**	4.200,00 €
FEI-1286-C22	CONFORTABLE MUEBLES Y DECORACION S.L.	B04943080	8.750,25 €
FEI-1290-C22	MARGACLEMEN S.L.	B06754816	7.416,85 €
FEI-1291-C22	ENRIQUE JUAN MAYORDOMO GUTIERREZ	***6455**	8.750,25 €
FEI-1294-C22	TRANSPORTES RAFAEL TRINIDAD LAVADO S.L.	B06631006	9.166,90 €
FEI-1296-C22	TIBURCIO MARTIN SOLO DE ZALDIVAR	***8055**	7.431,60 €
FEI-1297-C22	CAVER EXPLOTACIONES Y SERVICIOS SL	B06512461	7.416,85 €
FEI-1298-C22	TRANSMULLANA S.L.	B06437123	5.666,80 €
FEI-1299-C22	MARIA GARCIA POLO	***4583**	6.416,85 €
FEI-1300-C22	AISLAMIENTOS Y MANTENIMIENTOS EXTREMADURA S.L.	B06609879	8.961,15 €
FEI-1301-C22	FISIOTERAPIA COLLADO, GASPARY MAYO, CB	E16749533	4.666,80 €
FEI-1303-C22	EDWINDO 4 MORCARO, SL	B06485866	4.666,80 €
FEI-1305-C22	AISLAMIENTOS Y MANTENIMIENTOS EXTREMADURA S.L.	B06609879	4.666,80 €
FEI-1306-C22	AISLAMIENTOS Y MANTENIMIENTOS EXTREMADURA S.L.	B06609879	4.666,80 €
FEI-1309-C22	RESTAURANTE AREA EL NEVERO S.L.	B06629331	4.666,80 €
FEI-1310-C22	FIBERTELECOM SISTEMAS INTEGRALES SL	B10483832	6.416,85 €
FEI-1311-C22	DAVID MARTIN DIAZ	***6779**	9.750,25 €



EXPEDIENTE	Entidad beneficiaria	CIF	CUANTÍA
FEI-I 318-C22	IBERICOS ILUSTRE S.L.	B06750418	6.416,85 €
FEI-I 321-C22	MARIA GARCIA POLO	***4583**	8.166,90 €
FEI-I 325-C22	PABLO RAMIREZ HERNANDEZ	***5597**	4.666,80 €
FEI-I 326-C22	PABLO RAMIREZ HERNANDEZ	***5597**	4.701,60 €
FEI-I 327-C22	ASESORAMIENTO TECNICO Y LABORATORIOS DE CONTROL SL	B90299371	5.666,80 €
FEI-I 328-C22	GRANITOS MARTAN S.L.	B06469969	6.416,85 €
FEI-I 329-C22	RUSTICAS ENCOMIENDA DEL MORO SL	B81126963	5.666,80 €
FEI-I 330-C22	LAS ACENILLAS S.L.	B06354393	4.666,80 €
FEI-I 331-C22	SUMINISTROS DE ENGODOS ESPAÑOLES S.L.	B06511901	4.666,80 €
FEI-I 332-C22	CALENDA, TALLERES, REPUESTOS Y SUMINISTROS S.L.	B06292775	7.416,85 €
FEI-I 333-C22	BODEGAS PEÑA DE HITA S.L.	B06377923	7.416,85 €
FEI-I 334-C22	FELISA POZO MURILLO	***3634**	6.416,85 €
FEI-I 336-C22	LA ISLA DE CACERES SL	B10318350	8.750,25 €
FEI-I 337-C22	EUROCABA 3000 SL	B06387641	5.666,80 €
FEI-I 338-C22	COCIBAN MERIDA S.L.	B06704795	4.666,80 €
FEI-I 339-C22	EUROCORK SOCIEDAD COOP ESPECIAL	F06749543	8.750,25 €
FEI-I 341-C22	MANUEL GARCIA BLANCO	***8726**	8.166,90 €
FEI-I 342-C22	LA ISLA DE CACERES SL	B10318350	8.750,25 €
FEI-I 344-C22	LA MILANESA 2.015, S.L.	B06685192	4.666,80 €
FEI-I 345-C21	NORTE EXTREMEÑA DE TRANSFORMADOS AGRICOLAS SA	A10010171	4.200,00 €
FEI-I 345-C22	TODO SUBASTA S.L.	B06570063	6.416,85 €
FEI-I 347-C22	RODRIGO NACARINO JEREZ	***4948**	5.666,80 €
FEI-I 349-C22	TRANSFRIGOMAR S.L.	B06436695	4.666,80 €
FEI-I 350-C22	CONSTRUCCIONES Y CERRAJERÍA MARÍA PILAR, S.L.	B10766400	7.416,85 €
FEI-I 353-C22	BELEN GONZALEZ TELLO	***7907**	4.666,80 €
FEI-I 354-C22	THE NAIL CENTRAL, CB	E67985192	8.750,25 €
FEI-I 355-C22	AGUSTIN TORRADO GALLEG0	***5424**	4.666,80 €
FEI-I 356-C22	THE NAIL CENTRAL, CB	E67985192	8.750,25 €
FEI-I 358-C22	YOLANDA GONZALEZ IGLESIAS	***0213**	6.416,85 €
FEI-I 359-C22	ZAFRA-CENTRO DEL ROTULO S.L.	B06486872	4.666,80 €
FEI-I 360-C22	PANADERIA PASTELERIA REVIVE S.L.	B06749485	5.666,80 €
FEI-I 361-C22	FERNANDO JOSE GALAN SANCHEZ	***5591**	8.961,15 €
FEI-I 363-C22	FRANCISCO DEL CASTILLO MORGADO	***6082**	6.416,85 €
FEI-I 364-C22	SAMUEL MARTIN MANIBARDO	***3307**	7.416,85 €
FEI-I 365-C22	VIBRADOS LA ESTRELLA S.L.	B06156988	6.416,85 €
FEI-I 366-C22	CASIB DECOLLETAGE SOCIEDAD ANONIMA	A06123582	7.416,85 €
FEI-I 368-C22	LID ERA SERVICIOS S.L.	B06357214	6.416,85 €
FEI-I 372-C22	ALIMENTACION HERTE S.L.	B06242697	7.416,85 €
FEI-I 374-C22	ELEMENTOS DE ACERO Y DERIVADOS, S.L.	B41788084	7.416,85 €
FEI-I 375-C22	BARTOLOME PAZ BARRIOS	***4390**	4.666,80 €
FEI-I 376-C22	SEÑORIO DE MONTANERA, SL	B06328348	8.166,90 €
FEI-I 377-C22	CRISTINA HIDALGO TORRES	***7854**	6.416,85 €
FEI-I 378-C22	ALMAR CERAMICAS CB	E06707053	4.666,80 €
FEI-I 380-C21	INDUSMETAL EXTREMADURA, S.L.	B06294029	4.200,00 €
FEI-I 380-C22	CASIB DECOLLETAGE, SOCIEDAD ANONIMA	A06123582	7.416,85 €



EXPEDIENTE	Entidad beneficiaria	CIF	CUANTÍA
FEI-I 381-C22	MAVIDENT DENTAL S.L.	B06696785	9.750,25 €
FEI-I 382-C22	JULIAN RODRIGUEZ MOTINO	***1428**	4.666,80 €
FEI-I 383-C22	TOMCOEX,S.A.	A10363034	8.166,90 €
FEI-I 384-C22	RAQUEL MARTIN GARCIA	***7805**	4.666,80 €
FEI-I 385-C21	COCIBAN MERIDA S.L.	B06704795	4.200,00 €
FEI-I 387-C22	OSCAR CARPINTERO MESA	***1215**	7.416,85 €
FEI-I 388-C22	INMACULADA MOLINA PILAR	***7917**	6.416,85 €
FEI-I 390-C22	TOMCOEX,S.A.	A10363034	8.750,25 €
FEI-I 391-C22	ALBERTO ASUAR RAMIREZ E HIJOS S.L.	B06272678	4.666,80 €
FEI-I 393-C22	OSCAR CARPINTERO MESA	***1215**	9.166,90 €
FEI-I 394-C22	INDUSTRIAS QUIMICAS DE BADAJOZ SOCIEDAD ANONIMA	A06117048	4.666,80 €
FEI-I 395-C22	RECAMBIOS DOKARY S.L.	B06382600	6.416,85 €
FEI-I 397-C22	RECAMBIOS DOKARY S.L.	B06382600	8.166,90 €
FEI-I 399-C22	CONSTRUCCIONES HNOS ZAMBRANO CB	E06466874	4.666,80 €
FEI-I 400-C22	ROGRASA SCL	F06307532	4.666,80 €
FEI-I 401-C22	TRANSFRIGOEX S.L.	B06668420	8.166,90 €
FEI-I 403-C22	MUEBLES TOUCHE S.L.	B06466593	6.416,85 €
FEI-I 405-C22	BIZATRANS LOGISTICA SLU	B06567127	5.666,80 €
FEI-I 407-C22	MR AUTOMOTIVE S.L.	B06688063	6.416,85 €
FEI-I 408-C22	FRANCISCO BARQUERO MOTERA	***5364**	4.666,80 €
FEI-I 409-C22	JESUS ALVAREZ RANGEL	***5673**	4.666,80 €
FEI-I 415-C22	LOS PASTORES DE HERRERA S.L.	B06755326	9.750,25 €
FEI-I 416-C22	VICTOR MANUEL URBANO CANSADO	***7798**	4.666,80 €
FEI-I 417-C22	BIZATRANS LOGISTICA SLU	B06567127	5.666,80 €
FEI-I 422-C22	PURIFICACION BAUTISTA GALLARDO	***9826**	7.416,85 €
FEI-I 423-C22	MARIA DE LA MONTANA CARRASCO ALARZA	***6403**	5.666,80 €
FEI-I 424-C22	LA PURIFICACION AGRICOLA GANADERA S.L.	B06530323	5.666,80 €
FEI-I 425-C22	DECORACIONES VALADES NIETO S.L.	B06361232	4.666,80 €
FEI-I 426-C22	CEDESA DIGITAL S.L.	B06684369	6.517,20 €
FEI-I 427-C22	EXTREFINCAS BUREAU CONSULTING S.L.	B06459184	6.416,85 €
FEI-I 428-C22	CENTRO COLABORADOR EN SITUACIONES DE DEPENDENCIA SL	B10389518	7.416,85 €
FEI-I 429-C22	TOMAS FERNANDEZ DIAZ E HIJOS S.L.	B06191910	8.166,90 €
FEI-I 434-C22	GRUPO DATE VIDA SL	B10471621	8.750,25 €
FEI-I 436-C22	GRUPO DATE VIDA SL	B10471621	6.464,70 €
FEI-I 437-C22	HIJOS DE JACINTO GUILLEN, S.L.	B06000897	4.666,80 €
FEI-I 438-C22	UNIDAD DE ASISTENCIA TECNICA S.L.	B06386437	7.416,85 €
FEI-I 442-C22	DANIEL CORRALES GONZALEZ	***2294**	5.666,80 €
FEI-I 443-C22	PEDRO PEREZ MIRANDA	***0706**	8.750,25 €
FEI-I 444-C22	RAFAEL BARROSO	B06737688	8.750,25 €
FEI-I 445-C22	ZAMCAR CARRETILLAS S.L.	B06338966	8.166,90 €
FEI-I 449-C22	FONTANERIA LLANOS SL	B10287530	4.666,80 €
FEI-I 452-C22	ACOSTA GALAN MERIDA S.L.	B06571855	4.666,80 €
FEI-I 455-C22	TALLERES EXTREMOTOR SL	B10462893	4.666,80 €
FEI-I 456-C22	VALENTINA JIMENEZ CASTILLA	***0929**	5.666,80 €
FEI-I 457-C22	FELIX PULIDO MIRANDA	***7580**	4.666,80 €
FEI-I 459-C22	VALENTINA JIMENEZ CASTILLA	***0929**	5.666,80 €



EXPEDIENTE	Entidad beneficiaria	CIF	CUANTÍA
FEI-1460-C22	ATENCION SOCIAL DE MAYORES SL	B10279891	7.416,85 €
FEI-1461-C22	BOCATEX SL	B10216471	4.666,80 €
FEI-1463-C22	SATEXDEN S.L.	B06732556	4.666,80 €
FEI-1464-C22	EXPLOTACIONES AGRICOLAS MONTANCHEZ SL	B87364857	5.666,80 €
FEI-1466-C22	GRUAS GUERRERO S.L.	B06260327	4.666,80 €
FEI-1467-C22	3DESIGNSCADCAM, S.L.	B42999193	8.750,25 €
FEI-1468-C22	ATENCION SOCIAL DE MAYORES SL	B10279891	7.416,85 €
FEI-1471-C22	CONSTRUCCIONES MAJOIN S.L.	B06283790	4.666,80 €
FEI-1473-C22	CONSTRUCCIONES OBRAS Y SERVICIOS NORENTIA S.L.	B06743181	4.666,80 €
FEI-1474-C22	CONSTRUCCIONES MAJOIN S.L.	B06283790	6.517,20 €
FEI-1475-C22	FRUTAS JESUS DE LA O S.L.	B06570519	6.416,85 €
FEI-1476-C22	CONSTRUCCIONES MAJOIN S.L.	B06283790	4.666,80 €
FEI-1478-C22	SOCIEDAD HIJOS DE LINO ARROYO SC	J06589808	6.416,85 €
FEI-1479-C22	CONSTRUCCIONES OBRAS Y SERVICIOS NORENTIA S.L.	B06743181	4.666,80 €
FEI-1480-C22	CONSTRUCCIONES OBRAS Y SERVICIOS NORENTIA S.L.	B06743181	4.666,80 €
FEI-1481-C22	CONSTRUCCIONES OBRAS Y SERVICIOS NORENTIA S.L.	B06743181	8.166,90 €
FEI-1482-C22	RAUL VERGEL MORENO	***2789**	5.666,80 €
FEI-1484-C21	UTE MIRAVETE	U06762959	4.200,00 €
FEI-1484-C22	RAMILETEX S.L.	B06673008	7.416,85 €
FEI-1485-C22	CONSTRUCCIONES MAJOIN S.L.	B06283790	7.431,60 €
FEI-1486-C22	JOMAGAS EXTREMADURA SL	B10431864	9.166,90 €
FEI-1489-C22	JOMAGAS EXTREMADURA SL	B10431864	9.166,90 €
FEI-1490-C22	JUAN ANTONIO MARTIN FERNANDEZ	***2504**	8.166,90 €
FEI-1491-C22	INSTALACIONES JON SANCHEZ QUIROGA SL	B10439933	4.666,80 €
FEI-1492-C22	FONTOCA, S.L.	B10053577	6.416,85 €
FEI-1493-C22	RAMILETEX S.L.	B06673008	9.166,90 €
FEI-1494-C22	RAMILETEX S.L.	B06673008	7.416,85 €
FEI-1495-C22	RAMILETEX S.L.	B06673008	7.416,85 €
FEI-1496-C22	RAMILETEX S.L.	B06673008	9.166,90 €
FEI-1499-C22	CONSTRUCCIONES MAJOIN S.L.	B06283790	5.666,80 €
FEI-1500-C22	CONSTRUCCIONES MAJOIN S.L.	B06283790	6.416,85 €
FEI-1501-C21	FELIPE ALEJANDRO MUÑOZ ALVAREZ	***7854**	5.775,00 €
FEI-1501-C22	PANADERIAS REUNIDAS DE ALMOHARIN SL	B10002731	5.666,80 €
FEI-1503-C22	JOSE MANUEL VINUELAS GARCIA	***7421**	6.416,85 €
FEI-1504-C21	QUESOS Y JAMONES MORAN CB	E10165454	5.200,00 €
FEI-1506-C22	CIUDAD JARDIN PARQUE DEL PRINCIPE SL	B10296465	7.431,60 €
FEI-1509-C22	MIGUEL BECERRO CONSTRUCCIONES Y REFORMAS SL	B10424737	4.666,80 €
FEI-1515-C22	BUEY DE VENDING SL	B06680151	5.666,80 €
FEI-1517-C22	JOACA INGENIERIA Y OBRA CIVIL S.L.	B16928327	7.416,85 €
FEI-1518-C22	HNOS GARCIA DELGADO CB	E06064133	4.666,80 €
FEI-1524-C22	ESPECIAS DEL SOL SL	B10321388	5.666,80 €
FEI-1525-C22	ANTONIO GUTIERREZ SANCHEZ	***1436**	4.666,80 €
FEI-1526-C22	CLINICA QUIRURGICA CACERENA SA	A10122943	8.750,25 €
FEI-1529-C21	MIGUEL ANGEL DELGADO SANTOS	***1006**	5.775,00 €



EXPEDIENTE	Entidad beneficiaria	CIF	CUANTÍA
FEI-1529-C22	URBANA CACERENA SL	B10426310	4.666,80 €
FEI-1534-C22	CIUDAD JARDIN PARQUE DEL PRINCIPE SL	B10296465	8.431,60 €
FEI-1535-C22	INSTALACIONES GOMEZ MORENO SL	B10432649	4.666,80 €
FEI-1536-C22	INDALECIO MONTERO PARRA	***6397**	4.666,80 €
FEI-1537-C22	ELADIO OBREO DIEZ	***7019**	4.666,80 €
FEI-1538-C22	MANUEL MARTIN GOMEZ	***9863**	4.666,80 €
FEI-1539-C22	CLINICA QUIRURGICA CACEREÑA SA	A10122943	6.416,85 €
FEI-1540-C22	ASOC INCLUDES ALMENDRALEJO	G06014229	5.404,80 €
FEI-1541-C22	EVARISTO DEL ARCO CALVO	***2744**	6.464,70 €
FEI-1542-C22	ASOCIACION PROFESIONAL DE AGRICULTORES Y GANADEROS APAG	G10038073	6.416,85 €
FEI-1543-C22	CASLE AISLAMIENOS S.L.	B06743223	4.666,80 €
FEI-1544-C22	ANTONIO UTRERO RODRIGUEZ	***6720**	5.666,80 €
FEI-1545-C22	GUERRERO RESTAURACION 2018 CB	E06740518	4.666,80 €
FEI-1547-C22	AGROPECUARIA CALVI S.L.	B06392625	5.666,80 €
FEI-1548-C22	ARIDOS ROMERO S.L.	B06346829	4.666,80 €
FEI-1550-C22	JARDINERIA SARA SL	B10228930	6.416,85 €
FEI-1551-C22	JOSE MARIA BARNETO RIVERO	***4896**	5.666,80 €
FEI-1552-C22	ANTONIO UTRERO RODRIGUEZ	***6720**	5.666,80 €
FEI-1553-C22	ARMANDO RODRIGUEZ MARTINEZ	***0535**	7.431,60 €
FEI-1554-C22	JOSE MARIA BARNETO RIVERO	***4896**	5.666,80 €
FEI-1555-C22	FRANCO ELECTRICIDAD Y MAQUINARIAS S.L.	B06029748	6.416,85 €
FEI-1556-C22	ATHENEA & CENFOR S.L.	B06383327	4.666,80 €
FEI-1557-C22	EMERITANEURO, SL	B10631182	8.961,15 €
FEI-1559-C22	MARIA SOFIA CANO MONTERO	***8382**	8.166,90 €
FEI-1561-C22	MARIA DE LAS MERCEDES MOLANO ROBLEDOS	***6605**	7.431,60 €
FEI-1563-C22	SERVIMAYOR LOSAR S COOP	F10347227	11.134,00 €
FEI-1564-C22	MANUEL MANCERA ORTIZ	***7740**	4.666,80 €
FEI-1566-C22	BRAVO HOSTELERIA SL	B10065217	4.666,80 €
FEI-1568-C22	ESPECIAS DEL SOL SL	B10321388	7.416,85 €
FEI-1570-C22	FAM.PARC EMPRESA CONSTRUCTORA S.L.	B06275408	4.666,80 €
FEI-1571-C22	FAM.PARC EMPRESA CONSTRUCTORA S.L.	B06275408	4.666,80 €
FEI-1572-C22	FAM.PARC EMPRESA CONSTRUCTORA S.L.	B06275408	4.666,80 €
FEI-1573-C22	AZEDDINE FERTAL CHADDAD	***7805**	8.166,90 €
FEI-1574-C22	ARVIPRE S.L.	B01874775	6.416,85 €
FEI-1575-C21	PUENTE REAL SERVICIOS RESIDENCIALES PARA MAYORES SA	A10140523	5.775,00 €
FEI-1575-C22	EUROVIDEO EXTREMADURA S.L.	B06177539	4.666,80 €
FEI-1576-C22	CONSTRUCCIONES LUCIPAL SL	B10447647	6.416,85 €
FEI-1577-C22	TOURQUESA EXPRESS S.L.	B06679690	4.666,80 €
FEI-1578-C22	DON BENITO INSTALACION Y FONTANERIA S.L.	B06595854	4.666,80 €
FEI-1580-C22	JOSE MIGUEL MORCILLO GARCIA	***7975**	7.416,85 €
FEI-1582-C22	CSA PISCINAS S.L.	B06636609	5.666,80 €
FEI-1583-C21	BODEGAS DEHESA DE ARRIBA S.L.	B06731327	4.200,00 €
FEI-1583-C22	MARTIN LAVADO DELGADO	***0155**	7.416,85 €
FEI-1584-C22	EDUARDO GOMEZ ALONSO Y HNOS CB	E10024842	5.666,80 €
FEI-1585-C22	HOTEL RURAL CASA CUARTEL, SOCIEDAD LIMITADA	B16850810	6.416,85 €
FEI-1586-C22	AYUELA ARQUEOLOGIA, SL	B67953430	8.750,25 €



EXPEDIENTE	Entidad beneficiaria	CIF	CUANTÍA
FEI-1588-C22	ARCADIO CONSTRUCCIONES Y MATERIALES S.L.	B06679252	9.166,90 €
FEI-1589-C22	FRANCISCO LOPEZ TRINIDAD	***5025**	7.416,85 €
FEI-1590-C22	MONDIS SOLUCIONES EFECTIVAS SL	B06763387	5.666,80 €
FEI-1591-C22	TENTUAYUDA S.L.	B06621593	9.458,40 €
FEI-1592-C22	DON BENITO INSTALACION Y FONTANERIA S.L.	B06595854	4.666,80 €
FEI-1593-C22	SERVIMAYOR LOSAR S COOP	F10347227	7.416,85 €
FEI-1596-C22	COLECTIVO HELANA POR LA INCLUSION SOCIAL Y LABORAL DE LAS PERSONAS	G10476877	7.416,85 €
FEI-1597-C22	TIMON TIMON SL	B10392199	9.166,90 €
FEI-1601-C22	COESGON EXTREMADURA S.L.	B06455877	4.666,80 €
FEI-1602-C22	FRANCISCO JAVIER RIOS TRINIDAD	***6832**	5.666,80 €
FEI-1605-C22	FRANCISCO JAVIER RIOS TRINIDAD	***6832**	5.666,80 €
FEI-1606-C22	NUEVAS INDUSTRIAS AGRICOLAS REUNIDAS S.L.	B06018311	6.416,85 €
FEI-1608-C22	FRUMARLU CB	E06287080	6.416,85 €
FEI-1610-C21	CARLOS ALBERTO BERNABE GARCIA	***7624**	4.200,00 €
FEI-1611-C22	DINTESA DESARROLLOS INTEGRALES EXTREMEÑOS S.L.	B06524904	6.416,85 €
FEI-1617-C22	MARIA ANGELES JARA DAVILA	***4081**	5.666,80 €
FEI-1618-C22	MARIA MIRELLA FABIAN MARTIN	***6922**	4.666,80 €
FEI-1623-C22	INFRAESTRUCTURA FORESTAL Y MEDIO AMBIENTE SL	B10404903	7.431,60 €
FEI-1624-C22	MARIA MIRELLA FABIAN MARTIN	***6922**	4.666,80 €
FEI-1625-C22	CONGELADOS Y ALIMENTACION ALMENDRALEJO S.L.	B06697189	8.166,90 €
FEI-1626-C22	MERINO REPARACIONES S.L.	B06728026	8.750,25 €
FEI-1627-C21	PARREBOPRESS, SL.	B02639037	5.775,00 €
FEI-1627-C22	ELECTRONICA CENTENO S.L.	B06232912	5.666,80 €
FEI-1628-C22	OSCAR RODRIGUEZ JARAMILLO	***0155**	9.750,25 €
FEI-1631-C22	APIMET CONSTRUCCIONES AUTOPORTANTES S.L.	B06624464	5.404,80 €
FEI-1632-C22	COOP. PROVINCIAL DE TAXIS Y TRANSPORTES DE BADAJOZ	F06003214	7.464,70 €
FEI-1633-C22	EXCAVACIONES MARTINEZ MORATO S.L.	B06364285	7.416,85 €
FEI-1636-C22	CORTADORES DE LA DEHESA S.L.	B06682462	4.666,80 €
FEI-1637-C22	MONTEPOZUELO PROYECTOS Y OBRAS S.L.	B06586853	4.666,80 €
FEI-1638-C22	LUPAGR ESPJ	E10492320	7.416,85 €
FEI-1639-C22	CHAMIZO ESPJ	E09777277	8.750,25 €
FEI-1641-C22	SERVICIOS INTEGRALES BADAJOZ 2022 S.L.	B10529220	8.166,90 €
FEI-1642-C22	PLENA INCLUSION CABEZA DEL BUEY	G06014138	7.416,85 €
FEI-1643-C22	MARIA CONCEPCION GREGORIA CARRASCO GIMENO	***3123**	4.666,80 €
FEI-1644-C22	LINEA FERZAL S.L.	B67965392	8.166,90 €
FEI-1645-C22	MARIA CONCEPCION GREGORIA CARRASCO GIMENO	***3123**	6.416,85 €
FEI-1646-C22	PLENA INCLUSION CABEZA DEL BUEY	G06014138	9.750,25 €
FEI-1647-C22	ARROCERIAS DORADO SOCIEDAD ANONIMA	A06108203	6.416,85 €
FEI-1648-C22	LUCIO MARTIN HERRADOR	***7496**	8.750,25 €



EXPEDIENTE	Entidad beneficiaria	CIF	CUANTÍA
FEI-1649-C22	HOSTELERIA 80 MUSIC S.L.	B09704800	8.166,90 €
FEI-1651-C22	PIJUSA S.L.	B06216634	6.416,85 €
FEI-1654-C22	JOSE FELIX SORIA TERRON	***1045**	5.666,80 €
FEI-1657-C21	MARIA SALOME PACHECO VELASCO	***3060**	8.065,20 €
FEI-1657-C22	JUAN DIEGO CASTILLO NAVIA	***7578**	6.416,85 €
FEI-1659-C21	GANADOS BONILLA SL	B10393809	6.775,00 €
FEI-1661-C21	COMUNIDAD DE REGANTES DE TALAVERA LA REAL	Q0667001B	7.350,00 €
FEI-1661-C22	AREA DE SERVICIO RUTA 5 S.L.	B06651335	5.666,80 €
FEI-1662-C22	VEGENAT HEALTHCARE SL	B87772638	8.431,60 €
FEI-1663-C22	VEGENAT HEALTHCARE SL	B87772638	5.666,80 €
FEI-1664-C22	APORTES ENERGETICOS S.L.	B06495568	8.750,25 €
FEI-1665-C22	E24H DE GESTION DE EVENTOS SOCIALES S.L.	B06546998	6.416,85 €
FEI-1666-C21	ARILEX S.L.	B06700785	7.350,00 €
FEI-1667-C21	COMUNIDAD DE REGANTES DE TALAVERA LA REAL	Q0667001B	7.875,00 €
FEI-1667-C22	ADAUR DESIGN S.L.	B06735369	7.416,85 €
FEI-1668-C22	VALLE VERDE JARDINERIA Y PAISAJISMO SL	B05437918	5.666,80 €
FEI-1669-C22	ADAUR DESIGN S.L.	B06735369	7.416,85 €
FEI-1670-C22	ADAUR DESIGN S.L.	B06735369	9.166,90 €
FEI-1671-C22	LA CAZOLA S.L.	B06419279	8.166,90 €
FEI-1674-C22	MEGAEX EXCAVACIONES Y OBRAS, S.L.	B02808988	5.666,80 €
FEI-1676-C21	HERMANOS FERNANDEZ GUTIERREZ S.A.	A06017719	4.200,00 €
FEI-1676-C22	SUREXTREMENA DE APUESTAS SL	B10506509	8.750,25 €
FEI-1677-C22	CAMPON GIBELLO SL	B10242188	7.416,85 €
FEI-1678-C22	TOMAS GONZALEZ IBERICOS S.L.	B06717425	7.416,85 €
FEI-1680-C22	AC ASESORES TRIBUTARIOS S.L.	B67928143	8.961,15 €
FEI-1681-C21	CON & RES ARTE S.L.	B10309482	5.775,00 €
FEI-1681-C22	FONCAL VILLANOVENSE S.L.	B06434641	4.666,80 €
FEI-1683-C21	CORREYERO GARCIA S L	B10290518	7.875,00 €
FEI-1683-C22	BEATRIZ RODRIGUEZ TABARES RIVEIRINO	***4632**	6.416,85 €
FEI-1684-C22	BASE SOLIDA OBRAS SL	B10473155	4.666,80 €
FEI-1686-C22	ALIMENTACION EL SEVILLANO Y PITIN, CB	E67889808	8.750,25 €
FEI-1689-C21	JUAN JOSE SANCHEZ ACEDO	***1008**	8.875,00 €
FEI-1689-C22	FONCAL VILLANOVENSE S.L.	B06434641	4.666,80 €
FEI-1690-C22	CONSTRUCCIONES Y REFORMAS FAYSER S.L.	B06719181	4.666,80 €
FEI-1691-C22	BASE SOLIDA OBRAS SL	B10473155	4.666,80 €
FEI-1692-C22	BASE SOLIDA OBRAS SL	B10473155	4.666,80 €
FEI-1693-C22	CONSTRUCCIONES Y REFORMAS FAYSER S.L.	B06719181	4.666,80 €
FEI-1694-C22	JULIO MORENO PEREZ	***7216**	4.666,80 €
FEI-1695-C22	JOSE LOPEZ BRONCANO	***7116**	6.416,85 €
FEI-1696-C22	MEGAEX EXCAVACIONES Y OBRAS, S.L.	B02808988	5.666,80 €
FEI-1700-C22	BASE SOLIDA OBRAS SL	B10473155	4.666,80 €
FEI-1702-C22	JOSE ANTONIO MONTERO TALAVAN	***1913**	7.416,85 €
FEI-1703-C22	CARLOS SANCHEZ PEREIRA	***2165**	4.666,80 €
FEI-1704-C22	EXTRECAT LOGISTIC S.L.	B06689830	4.666,80 €
FEI-1705-C22	BASE SOLIDA OBRAS SL	B10473155	4.666,80 €
FEI-1706-C22	HERMANOS SANCHEZ BLAZQUEZ ESPJ	E06743652	4.666,80 €



EXPEDIENTE	Entidad beneficiaria	CIF	CUANTÍA
FEI-1707-C22	CARLOS SANCHEZ PEREIRA	***2165**	4.666,80 €
FEI-1708-C22	FOMENTO DE TECNICAS EXTREMEÑAS S.L.	B06260681	8.750,25 €
FEI-1710-C22	FRANCISCO ANTONIO FELIX TOSCANO	***6038**	9.750,25 €
FEI-1711-C22	BASE SOLIDA OBRAS SL	B10473155	4.666,80 €
FEI-1712-C22	RAQUEL BURGA CAMAMA	***3782**	8.750,25 €
FEI-1713-C22	MEGAEX EXCAVACIONES Y OBRAS, S.L.	B02808988	5.666,80 €
FEI-1714-C22	JUAN CARLOS GARCIA AGUDO	***5376**	6.416,85 €
FEI-1715-C22	SERVIMAYOR LOSAR S COOP	F10347227	7.416,85 €
FEI-1716-C22	SERVIMAYOR LOSAR S COOP	F10347227	7.416,85 €
FEI-1717-C22	ASOC AUTISMO NORTE EXTREMADURA AUNEX	G10454619	7.431,60 €
FEI-1719-C22	JERONIMO CONEJO BLAZQUEZ	***2295**	4.666,80 €
FEI-1720-C22	CONSTRUCCIONES FERGA VILLANOVENSE S.L.	B06220818	4.666,80 €
FEI-1722-C21	RAFAEL BARROSO	B06737688	7.875,00 €
FEI-1722-C22	CARLOS SANCHEZ PEREIRA	***2165**	4.666,80 €
FEI-1723-C22	GRANITOS QUINTANA HERMANOS RIBALLO S.L.	B06753123	5.666,80 €
FEI-1724-C22	CONSTRUCCIONES FERGA VILLANOVENSE S.L.	B06220818	4.666,80 €
FEI-1725-C22	HIJOS DE PEDRO TENA S.L.	B06559926	9.750,25 €
FEI-1726-C22	EL ALMA DEL GENIO S.L.	B06718571	4.666,80 €
FEI-1727-C22	CORTADORES DEL SUR DE EXTREMADURA S.L.	B06673297	5.666,80 €
FEI-1728-C22	BLAZQUEZ MARTIN OBRAS CIVILES SL.	B10360527	9.166,90 €
FEI-1729-C22	PERTIEN TALAVERA S.A.	A06218317	7.416,85 €
FEI-1730-C22	GRAN BAZAR VILLANUEVA S.L.	B06753917	8.750,25 €
FEI-1731-C22	CONSTRUCCIONES FERGA VILLANOVENSE S.L.	B06220818	4.666,80 €
FEI-1733-C21	LUIS MARIN MARZAL	***8706**	5.200,00 €
FEI-1735-C22	CARITAS DIOCESANA DE LA ARCHIDIOCESIS DE MERIDA Y BADAJOZ	R0600048C	11.134,00 €
FEI-1737-C22	INDUSTRIAS CARNICAS VILLAR SA	A42001248	5.666,80 €
FEI-1738-C22	JAMONES IBERICOS C ROSCO SL	B10303410	5.666,80 €
FEI-1740-C22	HOTEL PALACIO ARENALES GESTION,S.L	B86902327	6.416,85 €
FEI-1741-C22	ORENCIO HOYO SOCIEDAD LIMITADA	B10034833	5.666,80 €
FEI-1742-C22	CONSTRUCCIONES FERGA VILLANOVENSE S.L.	B06220818	4.666,80 €
FEI-1745-C21	FRANCISCO JAVIER VICENTE GONZALEZ	***8166**	6.775,00 €
FEI-1745-C22	COGOLLUMEZ, S.L.	B84167089	5.666,80 €
FEI-1746-C22	GAS VILAFRANCA S.L.	B06308472	4.666,80 €
FEI-1748-C22	CORTADORES DEL SUR DE EXTREMADURA S.L.	B06673297	5.666,80 €
FEI-1749-C21	LOPEZ MORENAS, SL	B06120737	5.775,00 €
FEI-1749-C22	RAQUEL BURGA CAMAMA	***3782**	4.666,80 €
FEI-1750-C22	RAQUEL BURGA CAMAMA	***3782**	4.666,80 €
FEI-1751-C22	EXCAVACIONES Y TRANSPORTES EL GUERRA SL	B10043552	5.666,80 €
FEI-1752-C22	AMBIZEINA S.L.	B06645048	6.416,85 €
FEI-1753-C22	CUBILLANA S.L.	B06178636	4.666,80 €
FEI-1754-C22	EXCAVACIONES Y TRANSPORTES EL GUERRA SL	B10043552	5.666,80 €



EXPEDIENTE	Entidad beneficiaria	CIF	CUANTÍA
FEI-1755-C22	CUBILLANA S.L.	B06178636	4.701,60 €
FEI-1757-C22	EXCAVACIONES Y TRANSPORTES EL GUERRA SL	B10043552	5.666,80 €
FEI-1759-C22	GREENFIELD TECHNOLOGIES, S.L.	B06664437	5.404,80 €
FEI-1760-C22	EXCAVACIONES Y TRANSPORTES EL GUERRA SL	B10043552	5.666,80 €
FEI-1761-C22	ANTONIO BALSERA REYES	***8974**	6.416,85 €
FEI-1763-C22	VANESSA ROSADO PERAL	***1241**	6.404,80 €
FEI-1764-C22	VINAGRE ALFAREROS S.L.	B06574370	9.166,90 €
FEI-1766-C22	EXCAVACIONES Y TRANSPORTES EL GUERRA SL	B10043552	5.666,80 €
FEI-1768-C22	PLASTICOS Y PALETS CAMPIÑA SUR S.L.	B06705834	9.166,90 €
FEI-1769-C21	MARIA JOSE SANTERO LORENZO	***3571**	7.875,00 €
FEI-1769-C22	MUDANZAS BADAJOZ S.L.	B02933828	4.666,80 €
FEI-1770-C21	SANTIAGO BRAVO JORGE	***3234**	5.200,00 €
FEI-1770-C22	BOSCH MENOR S.L.	B06553937	8.166,90 €
FEI-1773-C22	ESTACION ITV VEGA BAJA SA	A03105632	6.416,85 €
FEI-1775-C22	ASOCIACION DE CELIACOS DE EXTREMADURA A.C.E.X	G06201875	8.750,25 €
FEI-1776-C21	ISP HECANET S.L.	B06714802	5.775,00 €
FEI-1776-C22	SERENAMBIENTE SL	B16783649	9.815,50 €
FEI-1777-C22	MUEBLES JOAQUIN GIL S.L.	B06499412	4.666,80 €
FEI-1778-C22	ASOC PLENA INCLUSION LLERENA	G06018394	8.961,15 €
FEI-1779-C21	MOCTEZUMA SALUD Y AYUDAS TECNICAS SL	B10408029	8.065,20 €
FEI-1779-C22	MASOLTEC INGENIERIA E INSTALACIONES SL	B10473833	4.666,80 €
FEI-1780-C22	CUBILLANA S.L.	B06178636	4.666,80 €
FEI-1784-C22	TALLERES VEYMA ESPJ	E10489359	4.666,80 €
FEI-1785-C22	CUBILLANA S.L.	B06178636	4.666,80 €
FEI-1786-C22	CONTROL DE CALIDAD Y MEDIOAMBIENTE SL	B10377794	9.166,90 €
FEI-1787-C22	VECTOR ARRAM EXTREMADURA SL	B06692396	11.405,10 €
FEI-1788-C22	ESTACION ITV VEGA BAJA SA	A03105632	4.666,80 €
FEI-1790-C22	SUREXTREMENA DE APUESTAS SL	B10506509	8.750,25 €
FEI-1791-C22	SERVIMAYOR LOSAR S COOP	F10347227	7.416,85 €
FEI-1792-C22	JOSE MANUEL VINUELAS GARCIA	***7421**	4.666,80 €
FEI-1793-C22	LEX ET GAUDIUM SL	B98160435	8.166,90 €
FEI-1795-C22	PULIDO LAZARO ASESORES S.L.	B06361521	4.666,80 €
FEI-1797-C21	ALIMENTACION HERTE S.L.	B06242697	5.200,00 €
FEI-1798-C21	ASOCIACION DEPORTIVA TENIS CLUB VILLANUEVA DE LA SERENA	G06028955	7.350,00 €
FEI-1798-C22	PULIDO LAZARO ASESORES S.L.	B06361521	6.416,85 €
FEI-1799-C22	CRISTIAN MARTIN PEREZ	***1255**	6.416,85 €
FEI-1800-C22	ANGEL HERNANDEZ MAILLO	***9931**	7.416,85 €
FEI-1801-C21	LA SIBERIA EXTREMENA COOP.COMARCAL AGROP	F06010698	6.775,00 €
FEI-1801-C22	EURO SANTA AMALIA MULTIPRECIOS S.L.	B06712350	5.666,80 €
FEI-1802-C22	ASOC.FAMILIARES Y AMIGOS DE PERSONAS CON TEA DEL CAMPO ARAÑUELO	G10454023	6.464,70 €
FEI-1803-C21	LIBERTAD ESPJ	E06746994	4.200,00 €



EXPEDIENTE	Entidad beneficiaria	CIF	CUANTÍA
FEI-1803-C22	MUDANZAS BADAJOZ S.L.	B02933828	4.666,80 €
FEI-1804-C22	MANUEL ESMERALDO DOMINGUEZ GIL	***5019**	6.416,85 €
FEI-1806-C22	SOLUCIONES INMOBILIARIAS HABITAT S.A.	A06334296	8.750,25 €
FEI-1807-C22	SOLUCIONES INMOBILIARIAS HABITAT S.A.	A06334296	8.750,25 €
FEI-1808-C22	SOLUCIONES INMOBILIARIAS HABITAT S.A.	A06334296	6.416,85 €
FEI-1809-C22	EXAGAL S.L.	B06162234	4.666,80 €
FEI-1810-C22	ASISTENCIA SANITARIA ARGAROT S.L.	B06744171	6.416,85 €
FEI-1812-C22	CONSTRUCCIONES Y OBRAS DE ALMENDRAL S.L.	B06269625	5.666,80 €
FEI-1813-C22	CONSTRUCCIONES Y OBRAS DE ALMENDRAL S.L.	B06269625	5.666,80 €
FEI-1814-C22	MARARIA CHOCOLATE SL	B10421980	6.416,85 €
FEI-1815-C21	REGION DIGITAL S.L.	B06327852	8.065,20 €
FEI-1817-C22	BOTANI EXTREMADURA S.L.	B06447387	4.666,80 €
FEI-1818-C22	LEONARDO CALLE MUÑOZ	***6581**	4.666,80 €
FEI-1819-C22	INICIATIVAS ALCAESAR SL	B10235034	9.166,90 €
FEI-1820-C22	FATIMA GIL SALGADO	***6309**	4.666,80 €
FEI-1822-C22	GRUAS GUERRERO S.L.	B06260327	6.416,85 €
FEI-1823-C22	CONSTRUCCIONES OBRAS Y REFORMAS EN GENERAL ORELLAMA SIMAEX S.L.	B06615322	5.666,80 €
FEI-1824-C22	LUJUAN SL	B10011575	5.666,80 €
FEI-1826-C22	ALRA ENERGIAS RENOVABLES S.L.L.	B06744536	4.666,80 €
FEI-1827-C22	CONSTRUCCIONES OBRAS Y REFORMAS EN GENERAL ORELLAMA SIMAEX S.L.	B06615322	5.666,80 €
FEI-1828-C22	BELLE ART SERVICIOS Y ACCIONES OCIOCULTURALES SL	B10350833	6.416,85 €
FEI-1829-C22	LA LONJA EXTREMEÑA SL	B02707313	6.416,85 €
FEI-1830-C22	GRACIELA ELISABETH MEDINA GALARZA	***2435**	6.416,85 €
FEI-1831-C22	CABO MONTAJES ELECTRICOS S.L.	B06157283	4.666,80 €
FEI-1833-C22	ALRA ENERGIAS RENOVABLES S.L.L.	B06744536	4.666,80 €
FEI-1834-C22	NURIA MARTINEZ MARTINEZ	***4767**	9.750,25 €
FEI-1835-C22	DISTRIBUIDORA DE HIGIENE EXTREMADURA S.L.	B06595961	8.750,25 €
FEI-1836-C22	CARLOS RODRIGUEZ HERNANDEZ	***8153**	4.666,80 €
FEI-1838-C22	ALTO RUECAS S. COOP	F10405058	5.666,80 €
FEI-1839-C22	ACEITUNERA DE ACEUCHAL S.L.	B06390165	4.666,80 €
FEI-1840-C22	MENSEX S.L.	B06572085	4.666,80 €
FEI-1842-C22	AGROESPIRALES CEBO S.L.	B06684732	8.750,25 €
FEI-1843-C22	EDUARDO ABADAL ACOSTA	***7797**	8.166,90 €
FEI-1844-C22	EDUARDO ABADAL ACOSTA	***7797**	6.416,85 €
FEI-1845-C22	JOSE MARIA PECERO PECERO	***7243**	4.666,80 €
FEI-1846-C22	CAMPING LAS CAÑADAS SL	B10048247	7.416,85 €
FEI-1848-C22	MK HAUSCAFE SL	B06791669	6.416,85 €
FEI-1849-C22	MK HAUSCAFE SL	B06791669	8.166,90 €
FEI-1852-C22	JUAN JOSE RODRIGUEZ MALDONADO	***7944**	7.416,85 €
FEI-1853-C22	NEOCAMPO 2012 S.L.	B06611792	4.666,80 €
FEI-1854-C22	SHEILA JIMENEZ LOPEZ	***2079**	6.416,85 €
FEI-1855-C22	ALRA ENERGIAS RENOVABLES S.L.L.	B06744536	4.666,80 €
FEI-1856-C21	TALLERES MERA VILLANOVENSE S.L.	B06234116	4.200,00 €
FEI-1857-C22	OTTO VET CB	E10311462	7.431,60 €
FEI-1860-C22	EFICAE SOLUCIONES ENERGETICAS S.L.	B05459847	4.666,80 €
FEI-1861-C22	ALFAMA PROYECTOS Y OBRAS SL	B16939886	6.416,85 €



EXPEDIENTE	Entidad beneficiaria	CIF	CUANTÍA
FEI-1862-C22	EFICAE SOLUCIONES ENERGETICAS S.L.	B05459847	4.666,80 €
FEI-1863-C22	ATRIO RESTORAN SL	B10314458	6.416,85 €
FEI-1864-C21	M ASCENSION PINO GOMEZ	***0316**	8.875,00 €
FEI-1866-C22	SANTIAGO GRANADO PIÑERO	***2686**	7.416,85 €
FEI-1868-C22	CONSTRUCCIONES Y CERRAJERÍA MARÍA PILAR, S.L.	B10766400	5.666,80 €
FEI-1869-C22	INSCOFOPLA SL	B10471019	7.416,85 €
FEI-1871-C22	AMIGOS DEL HELADO S.L.	B06763932	4.666,80 €
FEI-1872-C22	JOSE MARIA SIMON DEL AMO	***6807**	9.166,90 €
FEI-1873-C22	GARCIA APOLO CB	E06749501	6.416,85 €
FEI-1874-C22	VICTOR MANUEL PANIAGUA AVILA	***0475**	4.666,80 €
FEI-1876-C22	CASH-ZAFRA S.L.	B06326946	4.666,80 €
FEI-1877-C22	ASOCIACION PROFESIONAL DE AGRICULTORES Y GANADEROS APAG	G10038073	6.416,85 €
FEI-1878-C22	AGUACATE RESTAURACION, S. COOP. ESPECIAL	F67748400	8.750,25 €
FEI-1879-C22	FRUTAS CASADO S.L.	B06220024	8.750,25 €
FEI-1880-C22	DURAN MEJIAS 2021 ESPJ	E06885784	6.416,85 €
FEI-1881-C22	JOSE MARIA SIMON DEL AMO	***6807**	9.166,90 €
FEI-1882-C22	NIELTA ALIMENTACION S.L.	B06738298	7.416,85 €
FEI-1883-C22	AVICOLA VALDEVINAS,S.L.	B06665327	9.166,90 €
FEI-1884-C22	MOBUARTEX SL	B10499069	6.404,80 €
FEI-1888-C22	VINAGRE ALFAREROS S.L.	B06574370	5.666,80 €
FEI-1889-C22	JOSE GOMEZ SANCHEZ	***5699**	9.166,90 €
FEI-1890-C22	VINAGRE ALFAREROS S.L.	B06574370	5.666,80 €
FEI-1891-C22	ACTIVOS PALMUR S.L.	B02713337	4.701,60 €
FEI-1893-C22	SEÑORIO PORRINO S.L.	B06478184	5.666,80 €
FEI-1894-C21	SOCIEDAD COOPERATIVA GANADERA SIERRA DE SAN PEDRO	F06357867	4.200,00 €
FEI-1895-C22	TANY NATURE SA	A06366637	5.701,60 €
FEI-1897-C21	JOSE MANUEL VAZQUEZ BARNETO	***5750**	4.200,00 €
FEI-1897-C22	TANY NATURE SA	A06366637	5.666,80 €
FEI-1898-C22	PEDRO JOSE TRUJILLO GALLARDO	***0250**	6.416,85 €
FEI-1900-C22	ASESORAMIENTO TECNICO Y LABORATORIOS DE CONTROL SL	B90299371	5.666,80 €
FEI-1902-C22	DINTESA DESARROLLOS INTEGRALES EXTREMEÑOS S.L.	B06524904	6.416,85 €
FEI-1905-C22	FRANCISCO ROMERO MATEOS	***0911**	4.666,80 €
FEI-1907-C22	JUAN MARIA DOMINGUEZ GARCIA	***0080**	6.416,85 €
FEI-1908-C22	GRUPO MILES 2018 S.L.	B06721609	4.666,80 €
FEI-1910-C22	DINTESA DESARROLLOS INTEGRALES EXTREMEÑOS S.L.	B06524904	8.961,15 €
FEI-1911-C22	TANY NATURE SA	A06366637	7.416,85 €
FEI-1913-C22	JOSE MIGUEL CHAMORRO TORO	***5132**	4.666,80 €
FEI-1916-C22	ANGEL JIMENEZ ORTIZ	***7985**	4.666,80 €
FEI-1917-C22	MARIA DEL PUERTO COLOMBO COLLADO	***2882**	6.416,85 €
FEI-1918-C22	PESCADOS TIBURON SL	B06779623	7.416,85 €
FEI-1919-C22	MIGUEL ANGEL DELGADO SANTOS	***1006**	4.666,80 €
FEI-1921-C22	GASTROTURISMO DE ZAFRA S.L.	B06715858	8.750,25 €
FEI-1922-C22	LEAR SUPERMERCADOS S.L.	B06675748	8.750,25 €
FEI-1924-C22	JUAN DIEGO SANCHEZ GIL	***6194**	6.416,85 €



EXPEDIENTE	Entidad beneficiaria	CIF	CUANTÍA
FEI-1925-C22	GESTIONES DPerval SL	B04930970	8.166,90 €
FEI-1926-C22	PEDRO DOMINGO FERNANDEZ MORCILLO	***6788**	4.666,80 €
FEI-1927-C22	PEDRO DOMINGO FERNANDEZ MORCILLO	***6788**	4.666,80 €
FEI-1928-C22	LID ERA SERVICIOS S.L.	B06357214	4.666,80 €
FEI-1929-C22	SGAMA DEL SUROESTE S.L.	B06663363	8.166,90 €
FEI-1930-C21	FRANCISCO JOSE SUAREZ NIETO	***6463**	4.200,00 €
FEI-1932-C22	BERLIN KEBAB PRODUCTS S.L.	B05453469	4.666,80 €
FEI-1935-C22	TRANSPORTES GOMEZ CASAS S.L.	B06110282	5.666,80 €
FEI-1936-C22	GRUAS GUERRERO S.L.	B06260327	6.416,85 €
FEI-1939-C22	HIPER TAMBO SL	B10010775	7.416,85 €
FEI-1940-C22	VINAGRE ALFAREROS S.L.	B06574370	5.666,80 €
FEI-1941-C21	HERMAMATRANS SL	B02810919	7.350,00 €
FEI-1943-C22	ADRINOE CONSTRUCCIONES S.L.	B67740522	8.166,90 €
FEI-1944-C22	ARC ARQUITECTURA URBANISMO SOLUCIONES INMOBILIARIAS SL	B10412500	7.431,60 €
FEI-1946-C22	ADRINOE CONSTRUCCIONES S.L.	B67740522	6.416,85 €
FEI-1948-C22	LA RISCA DE BADAJOZ S.L.	B06569420	4.666,80 €
FEI-1950-C21	ASOC PLENA INCLUSION LLERENA	G06018394	5.817,90 €
FEI-1950-C22	ADELA BELEN VALHONDO VALHONDO	***8854**	6.416,85 €
FEI-1951-C22	AGROGANADERA DEL PRADO S.L.	B06449607	7.416,85 €
FEI-1952-C22	ADRINOE CONSTRUCCIONES S.L.	B67740522	4.666,80 €
FEI-1954-C22	TELEMARKETING BADAJOZ S.L.	B06384051	6.416,85 €
FEI-1955-C22	PROYMABAEX SL	B10458933	9.750,25 €
FEI-1956-C22	ATIGAS S.L.	B06763239	8.750,25 €
FEI-1957-C22	SEÑORIO DE MONTANERA, SL	B06328348	4.666,80 €
FEI-1958-C22	H. DOMINGUEZ MATAS INSTALACIONES S.L.	B06577910	5.666,80 €
FEI-1959-C22	PROYMABAEX SL	B10458933	5.666,80 €
FEI-1960-C22	JUAN DIEGO SANCHEZ GIL	***6194**	6.416,85 €
FEI-1961-C22	SANTIAGO GRANADO PIÑERO	***2686**	8.750,25 €
FEI-1962-C21	PAVIMENTOS GARRIDO SL	B10168979	5.200,00 €
FEI-1963-C22	QUALITY FIELDS S.L.	B06715601	9.750,25 €
FEI-1964-C22	MONTAJES GALVAN NIETO	E10499598	7.416,85 €
FEI-1965-C22	GLOBAL PROCESS AND PRODUCT IMPROVEMENT SL	B10404168	11.405,10 €
FEI-1966-C22	CONSTRUCCIONES OBRAS Y SERVICIOS NORENTIA S.L.	B06743181	4.666,80 €
FEI-1968-C22	CONSTRUCCIONES OBRAS Y SERVICIOS NORENTIA S.L.	B06743181	4.666,80 €
FEI-1969-C22	JUAN DIEGO SANCHEZ GIL	***6194**	8.750,25 €
FEI-1971-C22	INSTALACIONES GOMEZ MORENO SL	B10432649	4.666,80 €
FEI-1973-C22	MUEBLES RABANAL S.L.	B06225098	6.416,85 €
FEI-1974-C22	SORAYA GOMEZ VIZCAINO	***7388**	6.416,85 €
FEI-1976-C22	CONSTRUCCIONES OBRAS Y SERVICIOS NORENTIA S.L.	B06743181	4.666,80 €
FEI-1977-C22	MUEBLES RABANAL S.L.	B06225098	4.666,80 €
FEI-1978-C22	FEDERACION PROVINCIAL EMPRESARIOS DE LA CONSTRUCCION DE CACERES	V10009710	8.961,15 €
FEI-1979-C21	ASAP DELIVERY ROUTES SOCIEDAD LIMITADA	B01908680	4.200,00 €



EXPEDIENTE	Entidad beneficiaria	CIF	CUANTÍA
FEI-1979-C22	MAQUINAS TALLERES LUIS ALONSO S.L.	B06211346	7.416,85 €
FEI-1980-C22	AGROGANADERA EL AGUILA S.L.	B67966036	5.666,80 €
FEI-1983-C21	LOGISTICA DEL FRIO EXTREMEÑO SL	B10442820	4.200,00 €
FEI-1983-C22	MANUEL GOMEZ SANCHEZ	***5699**	7.416,85 €
FEI-1984-C22	ELENA PEREZ RIVAS	***8449**	9.750,25 €
FEI-1985-C22	NEUMATICOS JUAN CARLOS DON BENITO S.L.	B06757207	8.166,90 €
FEI-1986-C22	FRANCISCO SANCHEZ SANCHEZ	***7173**	5.666,80 €
FEI-1988-C22	IRENE JIMENEZ PEREZ	***6523**	6.416,85 €
FEI-1990-C22	CESAR CORTIJO CORTIJO	***1388**	6.416,85 €
FEI-1993-C22	RAUL URBANO CANSADO	***4871**	8.166,90 €
FEI-1994-C22	FRANCISCO SANCHEZ SANCHEZ	***7173**	5.666,80 €
FEI-1995-C22	MARIA ROSARIO AZORES GARRIDO	***3250**	5.666,80 €
FEI-1996-C21	FLOCO ORIGINAL COFFEE S.L.	B06718498	6.687,45 €
FEI-1996-C22	BRAVO HOSTELERIA SL	B10065217	6.464,70 €
FEI-1997-C22	ESPECIAS DEL SOL SL	B10321388	7.416,85 €
FEI-1998-C21	HERMANOS PASCUAL SANZ C.B.	E05027156	8.350,00 €
FEI-1998-C22	GESTION GLOBAL DE REPARACIONES DE INMUEBLES SL	B10426237	6.416,85 €
FEI-2000-C21	GRUPO ARTUJES S.L.	B01810142	8.875,00 €
FEI-2000-C22	HIPER TAMBO SL	B10010775	5.666,80 €
FEI-2001-C22	ELENA PEREZ RIVAS	***8449**	9.750,25 €
FEI-2002-C22	MANUEL ANGEL GALLEGO GARCIA	***5775**	8.166,90 €
FEI-2003-C22	FELIPE MARTIN DEL ALAMO	***5523**	5.666,80 €
FEI-2004-C22	A.C.L. SERVICIOS INFORMATICOS Y DE FORMACION S.L.	B06243885	8.750,25 €
FEI-2005-C22	LAIN PROYECTA S.L.	B06760557	10.134,00 €
FEI-2006-C21	RUBEN GARCIA PERERA GARCIA PERERA	***9572**	7.350,00 €
FEI-2006-C22	RENT A CAR FATIMA SL	B67748848	8.750,25 €
FEI-2007-C22	JOSE ANTONIO FERNANDEZ MOLINA	***5960**	8.166,90 €
FEI-2008-C21	RUBEN GARCIA PERERA GARCIA PERERA	***9572**	7.875,00 €
FEI-2008-C22	MODA VEGAS ALTAS SL	B10392686	8.750,25 €
FEI-2011-C22	IBERCERAS SPECIALTIES,SL	B86401841	5.666,80 €
FEI-2012-C22	IBERCERAS SPECIALTIES,SL	B86401841	5.666,80 €
FEI-2013-C21	B&V BUSINESS S.L.	B06755771	7.875,00 €
FEI-2014-C22	PANADERIA LA TAHONA DE LUISA S.L.	B06674071	7.416,85 €
FEI-2015-C22	RESILUX IBERICA PACKAGING SA	A81471385	5.666,80 €
FEI-2016-C22	BROTE DEL PINO S.L.	B06347793	7.416,85 €
FEI-2017-C22	PERFILES DEL GUADIANA S.L.	B06646103	4.666,80 €
FEI-2018-C22	HOTEL TRAJANO S.L.	B06197578	7.416,85 €
FEI-2019-C22	BROTE DEL PINO S.L.	B06347793	5.666,80 €
FEI-2020-C22	EDUARDO ABADAL ACOSTA	***7797**	8.166,90 €
FEI-2021-C22	SANEAMIENTOS Y FONTANERIA GARCIA S.L.	B06236392	4.666,80 €
FEI-2022-C22	POCACIBERA SL	B87897666	6.416,85 €
FEI-2023-C22	BROTE DEL PINO S.L.	B06347793	7.416,85 €
FEI-2025-C22	JOSE MELCHOR SANCHEZ MORENO	***4156**	12.405,10 €
FEI-2026-C22	AUTOMOCION AGUSAN S.L.	B06757983	4.666,80 €
FEI-2027-C22	MATIBA,SL	B06352470	4.666,80 €
FEI-2028-C22	MAQUINARIA AGRICOLA Y FITOSANITARIOS NACARINO S.L.	B06176630	5.404,80 €



EXPEDIENTE	Entidad beneficiaria	CIF	CUANTÍA
FEI-2029-C22	MAQUINEX EUROPA S.L.	B06576128	6.416,85 €
FEI-2031-C22	AGRUPACION COOP VALLE JERTE SCL	F10026128	7.416,85 €
FEI-2034-C22	PORFIRIA TORRES MARTIN	***8295**	12.405,10 €
FEI-2035-C21	ASAP DELIVERY ROUTES SOCIEDAD LIMITADA	B01908680	5.775,00 €
FEI-2035-C22	ANTONIO MANUEL BALSERA MAYO	***5957**	6.416,85 €
FEI-2036-C21	ASAP DELIVERY ROUTES SOCIEDAD LIMITADA	B01908680	4.200,00 €
FEI-2038-C21	ASAP DELIVERY ROUTES SOCIEDAD LIMITADA	B01908680	4.200,00 €
FEI-2038-C22	INDUSTRIAL DE CABLEADO Y BIENES S.L.	B06591366	7.416,85 €
FEI-2041-C22	BURBUJAS DE CORIA, S.L.	B10067080	4.666,80 €
FEI-2042-C22	INDUSTRIAL DE CABLEADO Y BIENES S.L.	B06591366	7.416,85 €
FEI-2046-C22	RIEGOS ALMENDRALEJO S.L.	B06687305	8.750,25 €
FEI-2048-C21	LOGISTICA DEL FRIO EXTREMENO SL	B10442820	5.775,00 €
FEI-2049-C22	ESPACIOS, PRODUCTOS Y SERVICIOS SL	B10508521	7.416,85 €
FEI-2050-C21	LOGISTICA DEL FRIO EXTREMENO SL	B10442820	5.775,00 €
FEI-2050-C22	FORESTA MANTENIMIENTO PLANTACIONES SL	B83361626	6.416,85 €
FEI-2051-C22	MONDIS SOLUCIONES EFECTIVAS SL	B06763387	5.666,80 €
FEI-2052-C22	SERVINEUMATICOS MARQUEZ SL	B42899773	8.166,90 €
FEI-2053-C22	DISTRIBUCION GASOLEOS GARCIA-CAMACHO S.L.	B06150916	6.416,85 €
FEI-2055-C22	ANGEL CIRO PASCUAL GARCIA	***0643**	4.666,80 €
FEI-2056-C22	CONSTRUCCIONES SALVALEON 10 S.L.	B01648575	4.666,80 €
FEI-2057-C22	MARMOLES JIMENEZ ROMERA SL	B10471779	7.416,85 €
FEI-2058-C22	ALFREDO SALAMANCA MELGAREJO	***4647**	4.666,80 €
FEI-2059-C22	ALFREDO SALAMANCA MELGAREJO	***4647**	4.666,80 €
FEI-2060-C22	MARMOLES JIMENEZ ROMERA SL	B10471779	9.961,15 €
FEI-2061-C22	INDUSTRIAL DE CABLEADO Y BIENES S.L.	B06591366	7.416,85 €
FEI-2062-C22	INDUSTRIAL DE CABLEADO Y BIENES S.L.	B06591366	7.416,85 €
FEI-2063-C21	LOGISTICA DEL FRIO EXTREMENO SL	B10442820	4.200,00 €
FEI-2063-C22	CIPRIANO MARQUEZ CHACON	***1355**	5.666,80 €
FEI-2064-C22	CONSTRUCCIONES SALVALEON 10 S.L.	B01648575	4.666,80 €
FEI-2065-C22	INDUSTRIAL DE CABLEADO Y BIENES S.L.	B06591366	7.416,85 €
FEI-2069-C22	GRUPO SIMAL ABOGADOS, ASESORES Y CONSULTORES S.L.	B06428049	11.405,10 €
FEI-2070-C22	SUPERMERCADOS D&F SC	J06733349	7.416,85 €
FEI-2071-C22	INDUSTRIAL DE CABLEADO Y BIENES S.L.	B06591366	5.666,80 €
FEI-2072-C22	ANGEL REDONDO REFOLIO	***7227**	4.666,80 €
FEI-2073-C22	GRANITOS LA LAGUNILLA S.L.	B06222210	5.666,80 €
FEI-2074-C22	ANDRES MARIN MARQUEZ	***8311**	5.666,80 €
FEI-2076-C22	ANDRES MARIN MARQUEZ	***8311**	5.666,80 €
FEI-2077-C22	SERRERIAS MADRIGALEJO SL	B10106516	5.666,80 €
FEI-2079-C22	EXTREMADURA DISTRIBUCION DE CERVEZAS SA	A06104087	4.666,80 €
FEI-2080-C22	INDUSTRIAL DE CABLEADO Y BIENES S.L.	B06591366	7.416,85 €
FEI-2081-C21	AGRUPACION COOP VALLE JERTE SCL	F10026128	5.200,00 €
FEI-2082-C22	GRANITOS LA LAGUNILLA S.L.	B06222210	7.416,85 €
FEI-2083-C22	BADAQUICK SC	J06682298	6.416,85 €
FEI-2085-C22	AGROCONGELADOS LA CUERVA SL	B10185627	6.416,85 €
FEI-2086-C22	EUSEBIA GONZALEZ DE LA NATIVIDAD	***6137**	4.666,80 €



EXPEDIENTE	Entidad beneficiaria	CIF	CUANTÍA
FEI-2087-C22	AGROCONGELADOS LA CUERVA SL	B10185627	4.666,80 €
FEI-2088-C22	INDUSTRIAL DE CABLEADO Y BIENES S.L.	B06591366	7.416,85 €
FEI-2089-C22	ANTONIO CACERES POZO	***6468**	6.416,85 €
FEI-2090-C22	INDUSTRIAL DE CABLEADO Y BIENES S.L.	B06591366	7.416,85 €
FEI-2092-C22	JOSE CARMONA E HIJOS S.L.	B06168710	4.666,80 €
FEI-2093-C22	EXTREMEÑA DE CONSTRUCCIONES Y REFORMAS 2012 S.L.	B06616643	9.166,90 €
FEI-2094-C22	JOSE CARMONA E HIJOS S.L.	B06168710	4.666,80 €
FEI-2096-C22	JOSE CARMONA E HIJOS S.L.	B06168710	4.666,80 €
FEI-2097-C22	INDUSTRIAL DE CABLEADO Y BIENES S.L.	B06591366	5.666,80 €
FEI-2098-C22	JULIAN Y ABEL S.L.	B06655658	5.666,80 €
FEI-2099-C21	AGRUPACION COOP VALLE JERTE SCL	F10026128	5.863,60 €
FEI-2099-C22	TALLERES REAL DE ALMENDRALEJO SL	B06672224	4.666,80 €
FEI-2100-C22	TALLERES REAL DE ALMENDRALEJO SL	B06672224	4.666,80 €
FEI-2101-C22	ROSPER S.L.	B28917144	8.166,90 €
FEI-2102-C22	ROBERTO NIETO CAMPOS	***0690**	4.666,80 €
FEI-2103-C21	U.T.E. ABI EXTREMADURA / CORREDOR OESTE	U87335857	5.200,00 €
FEI-2103-C22	TALLERES ELECTROMECANICA MIGUEL ANGEL S.L.	B06652895	4.666,80 €
FEI-2104-C22	LA TORRE DE ALBARRAGENA S COOP ESPECIAL	F06531834	7.416,85 €
FEI-2106-C22	JOSE CARMONA E HIJOS S.L.	B06168710	4.666,80 €
FEI-2107-C22	JOSE CARMONA E HIJOS S.L.	B06168710	4.666,80 €
FEI-2109-C22	SOLUCIONES INTERIORES EXTREMADURA SL	B10431526	8.166,90 €
FEI-2110-C22	CUBYCA E INSTALACIONES S.L.	B06583652	4.666,80 €
FEI-2112-C22	SOLUCIONES INTERIORES EXTREMADURA SL	B10431526	6.416,85 €
FEI-2114-C21	JUAN MARIA DOMINGUEZ GARCIA	***0080**	7.875,00 €
FEI-2116-C22	SOLUCIONES INTERIORES EXTREMADURA SL	B10431526	8.166,90 €
FEI-2118-C22	J MADERA ASESORES AGRICOLAS S.L.	B06655302	8.750,25 €
FEI-2120-C22	CUBYCA E INSTALACIONES S.L.	B06583652	4.666,80 €
FEI-2121-C22	PLASTICOS Y PALETS CAMPINA SUR S.L.	B06705834	5.666,80 €
FEI-2122-C22	CACHO NIVELACIONES Y CONTRATAS S.L.	B06498703	5.666,80 €
FEI-2124-C22	ANDRES MARIN MARQUEZ	***8311**	5.666,80 €
FEI-2125-C22	EL ITACATE GASTRONOMICO C B	E06716047	7.416,85 €
FEI-2127-C22	ASOCIACION DE DISMINUIDOS FISICOS Y PSIQUICOS DE ALBURQUERQUE (ADIFISA)	G06248934	7.431,60 €
FEI-2128-C22	TRANSPORTES JOSE MIGUEL Y JUAN MANUEL S.L	B06562367	5.666,80 €
FEI-2129-C22	IMP PUMPS IBERICA SL	B67972299	6.416,85 €
FEI-2130-C22	IMAGEN DE SERVICIOS GERIATRICOS SL	B10368082	9.750,25 €
FEI-2131-C21	SILVIA RETAMAL BLAZQUEZ	***0973**	6.775,00 €
FEI-2131-C22	DAVID PILO LOPEZ	***7589**	6.416,85 €
FEI-2132-C22	JOSE JULIO MENA MARTIN	***4585**	7.416,85 €
FEI-2133-C22	MEDINA GHALIYAH, S.L.	B10253037	7.416,85 €
FEI-2134-C22	VICTOR MANUEL GARCIA DIAZ	***0931**	4.666,80 €
FEI-2136-C22	ANTONIO TORRES RODRIGUEZ	***6741**	4.666,80 €
FEI-2137-C22	ANTONIO TORRES RODRIGUEZ	***6741**	4.666,80 €



EXPEDIENTE	Entidad beneficiaria	CIF	CUANTÍA
FEI-2138-C22	ANTONIO TORRES RODRIGUEZ	***6741**	4.666,80 €
FEI-2140-C21	ZIMENTA INGENIERIA Y CONSTRUCCIONES, SL	B06685358	9.119,25 €
FEI-2140-C22	GRANITOS DEL CANO SL	B10480028	8.166,90 €
FEI-2145-C22	MULTISERVICIOS PERIANES SL	B10449395	9.166,90 €
FEI-2146-C22	MARTA ALFONSO AMADOR	***7225**	8.750,25 €
FEI-2147-C22	DESARROLLO DE HOSTELERIA SL	B10236347	7.416,85 €
FEI-2148-C22	DESARROLLO DE HOSTELERIA SL	B10236347	5.666,80 €
FEI-2151-C21	U.T.E. ABI EXTREMADURA / CORREDOR OESTE	U87335857	5.200,00 €
FEI-2151-C22	MANUEL GARCIA FALERO	***0554**	4.666,80 €
FEI-2152-C22	SANEAMIENTOS Y FONTANERIA GARCIA S.L.	B06236392	6.416,85 €
FEI-2153-C21	U.T.E. ABI EXTREMADURA / CORREDOR OESTE	U87335857	5.200,00 €
FEI-2154-C22	BEGREEN MARKETING Y SERVICIOS MEDIOAMBIENTALES SC	J90465469	6.416,85 €
FEI-2155-C22	IVASA ESPJ	E06756100	6.416,85 €
FEI-2156-C21	U.T.E. ABI EXTREMADURA / CORREDOR OESTE	U87335857	5.200,00 €
FEI-2156-C22	PROYMABAEX SL	B10458933	5.666,80 €
FEI-2157-C22	OSCAR RAMIREZ LUNA	***7315**	9.166,90 €
FEI-2158-C21	U.T.E. ABI EXTREMADURA / CORREDOR OESTE	U87335857	4.200,00 €
FEI-2158-C22	CERAYBA MATERIALES Y ELEVACION SL	B86405420	4.666,80 €
FEI-2160-C21	U.T.E. ABI EXTREMADURA / CORREDOR OESTE	U87335857	5.200,00 €
FEI-2160-C22	JORDA RUBIO HOSTELEROS SL	B10490746	7.416,85 €
FEI-2161-C22	CASTRO Y SANCHEZ E HIJOS SL	B10114064	4.666,80 €
FEI-2162-C22	FRUTAS ROYRA ARROYO S.L.	B06655252	5.666,80 €
FEI-2163-C22	CSA PISCINAS S.L.	B06636609	5.666,80 €
FEI-2165-C22	SAD LUZ Y VIDA EXTREMADURA S.L.	B06760839	6.416,85 €
FEI-2166-C21	MARIA DEL PILAR COSLADO SANTIBANEZ	***5002**	4.200,00 €
FEI-2167-C21	DML SERVICIOS SL	B02884187	4.200,00 €
FEI-2167-C22	CASIMIRO SPORT S.L.	B06526966	4.666,80 €
FEI-2168-C21	JOSE MARIA ACOSTA HERVAS	***3238**	5.775,00 €
FEI-2168-C22	SAN MER SA	A10007128	7.416,85 €
FEI-2169-C22	AIREA2 CB	E10404119	8.166,90 €
FEI-2170-C21	JOSE ANTONIO GARCIA PANIAGUA	***3168**	5.200,00 €
FEI-2170-C22	CAGIVALL PROMOCIONES SL	B10426732	6.416,85 €
FEI-2171-C22	CAGIVALL PROMOCIONES SL	B10426732	4.666,80 €
FEI-2173-C22	GLOBALPAINT QUALITY SL	B02983799	5.666,80 €
FEI-2175-C22	PICOTA 0R0 SL	B01802487	9.750,25 €
FEI-2178-C22	LUSA UNIVERSO SL	B10506608	6.416,85 €
FEI-2180-C22	ACOSTA GALAN MERIDA S.L.	B06571855	8.166,90 €
FEI-2182-C22	ATENCION Y CALIDAD DEL SUR S.L.	B06624357	4.666,80 €
FEI-2183-C22	ALMACENES MAYSER S.L.	B06645246	5.666,80 €
FEI-2184-C22	ATENCION Y CALIDAD DEL SUR S.L.	B06624357	4.666,80 €
FEI-2187-C22	RUBEN BUESO GONZALEZ	***2404**	6.416,85 €
FEI-2188-C22	ALFREDO SALAMANCA MELGAREJO	***4647**	4.666,80 €
FEI-2189-C22	JOSE SEVERIANO FERNANDEZ DE LA CRUZ	***4137**	6.416,85 €



EXPEDIENTE	Entidad beneficiaria	CIF	CUANTÍA
FEI-2190-C22	DERMALASERPIELSUAVE SL	B02937027	6.416,85 €
FEI-2191-C22	ALFREDO SALAMANCA MELGAREJO	***4647**	4.666,80 €
FEI-2192-C21	ASAL CONSULTORES S L U	B09899766	5.775,00 €
FEI-2192-C22	REPUESTOS DE LA SERENA S.L.	B06435622	4.666,80 €
FEI-2193-C22	PANADERIA BOLLERIA J.J. S.L.	B06220602	6.416,85 €
FEI-2194-C22	ARRAM CONSULTORES S.L.P.	B06540546	8.961,15 €
FEI-2195-C22	PANADERIA BOLLERIA J.J. S.L.	B06220602	8.166,90 €
FEI-2198-C22	DISTRIBUCIONES EXTREMENAS LEON, S.L.	B06675086	9.166,90 €
FEI-2199-C22	CORAZON DEL JERTE SL	B67968545	8.750,25 €
FEI-2200-C22	JAVIER GIL GONZALEZ	***7752**	7.431,60 €
FEI-2201-C22	PARFOEX S.L.	B06441968	4.666,80 €
FEI-2202-C22	SONATA EVENTOS S.L.	B06724975	6.416,85 €
FEI-2203-C22	NURIA RAMOS CARRASCO	***5572**	5.666,80 €
FEI-2204-C22	MARCO ANTONIO DE LA MARTA GARCÍA	***8602**	6.416,85 €
FEI-2206-C22	EXVERDSAL, SOCIEDAD LIMITADA	B06762454	4.666,80 €
FEI-2207-C22	NATALIA ARAUJO GABRIELA	***1279**	9.750,25 €
FEI-2209-C22	TRISTANA BADAJOZ S.L.	B06275945	8.750,25 €
FEI-2210-C22	PARFOEX S.L.	B06441968	4.666,80 €
FEI-2212-C22	CARPINTERIA TABARES 4 PRO SL	B10166866	5.666,80 €
FEI-2213-C22	ADAME GESTION S.L.	B06284871	6.416,85 €
FEI-2214-C22	CAROLINA PRIETO MURIEL	***0245**	4.666,80 €
FEI-2215-C22	NEUMATICOS SANJO SL	B10175685	4.666,80 €
FEI-2216-C22	DAVID RUIZ ALCALA	***5922**	8.166,90 €
FEI-2217-C21	U.T.E. ABI EXTREMADURA / CORREDOR OESTE	U87335857	5.200,00 €
FEI-2217-C22	COMPLEJO MIRABEL SL	B10183101	7.416,85 €
FEI-2218-C21	U.T.E. ABI EXTREMADURA / CORREDOR OESTE	U87335857	5.200,00 €
FEI-2218-C22	ARCOS Y FACHADAS R-67 S.L.	B06717508	4.666,80 €
FEI-2219-C22	ARCOS Y FACHADAS R-67 S.L.	B06717508	4.666,80 €
FEI-2220-C21	AGROPECUARIA ROBINA S.L.	B06207849	4.200,00 €
FEI-2220-C22	AISLAMIENTOS Y MANTENIMIENTOS EXTREMADURA S.L.	B06609879	4.666,80 €
FEI-2221-C22	GROUPED DENTAL SLP	B10501864	6.416,85 €
FEI-2222-C22	LASEROCULAR CLINIC VISION S.L.	B06664411	6.416,85 €
FEI-2223-C22	CONSTRUCCIONES Y OBRAS PUBLICAS DEL GUADIANA, SOCIEDAD ANONIMA	A06112973	4.666,80 €
FEI-2225-C22	INDUSTRIAL DE CABLEADO Y BIENES, S.L.	B06591366	7.416,85 €
FEI-2226-C22	INDUSTRIAL DE CABLEADO Y BIENES, S.L.	B06591366	7.416,85 €
FEI-2227-C22	CARMELO QUINTANA CALVO	***1711**	7.416,85 €
FEI-2228-C22	INDUSTRIAL DE CABLEADO Y BIENES, S.L.	B06591366	7.416,85 €
FEI-2229-C22	ESCUDERO VENTA Y DISTRIBUCION, S.L.	B06176473	5.666,80 €
FEI-2230-C22	INDUSTRIAL DE CABLEADO Y BIENES, S.L.	B06591366	7.416,85 €
FEI-2231-C22	AISLAMIENTOS Y MANTENIMIENTOS EXTREMADURA S.L.	B06609879	4.666,80 €
FEI-2232-C22	AISLAMIENTOS Y MANTENIMIENTOS EXTREMADURA S.L.	B06609879	6.416,85 €
FEI-2233-C22	GENERAL DE MATERIALES SL	B10370336	6.416,85 €
FEI-2235-C22	INDUSTRIAL DE CABLEADO Y BIENES, S.L.	B06591366	7.416,85 €
FEI-2236-C22	INDUSTRIAL DE CABLEADO Y BIENES, S.L.	B06591366	5.666,80 €
FEI-2239-C22	LAZARO PASTELEROS S.L.	B06749493	7.416,85 €



EXPEDIENTE	Entidad beneficiaria	CIF	CUANTÍA
FEI-2242-C22	AISLAMIENTOS Y MANTENIMIENTOS EXTREMADURA S.L.	B06609879	4.666,80 €
FEI-2245-C22	LAZARO PASTELEROS S.L.	B06749493	7.416,85 €
FEI-2246-C22	ZERISCOFFEE SL	B16858466	6.416,85 €
FEI-2247-C22	LAZARO PASTELEROS S.L.	B06749493	5.666,80 €
FEI-2248-C21	RESTAURACIONES MARTIN PUERTAS,S.L.	B10212611	5.775,00 €
FEI-2248-C22	ELABOREX CALIDAD EN LA CONSTRUCCION SL	B06494892	4.666,80 €
FEI-2249-C22	AISLAMIENTOS Y MANTENIMIENTOS EXTREMADURA S.L.	B06609879	4.666,80 €
FEI-2250-C21	JOSE MANUEL VAZQUEZ BARNETO	***5750**	5.775,00 €
FEI-2251-C22	AISLAMIENTOS Y MANTENIMIENTOS EXTREMADURA S.L.	B06609879	4.666,80 €
FEI-2252-C22	KINETICA MOBILE DEVELOPMENT S.L.	B06554018	4.666,80 €
FEI-2253-C22	AISLAMIENTOS Y MANTENIMIENTOS EXTREMADURA S.L.	B06609879	4.666,80 €
FEI-2254-C22	NUUESTRO TIEMPO DE CAFE, S.L.	B16909889	8.750,25 €
FEI-2256-C22	RESILUX IBERICA PACKAGING SA	A81471385	5.666,80 €
FEI-2257-C22	AGRINDUSTRIALEX GESTION INTEGRAL S.L.	B06753933	8.431,60 €
FEI-2258-C22	RESILUX IBERICA PACKAGING SA	A81471385	5.666,80 €
FEI-2260-C22	AISLAMIENTOS Y MANTENIMIENTOS EXTREMADURA S.L.	B06609879	4.666,80 €
FEI-2261-C22	VICTOR MONTERO GORDO	***6195**	4.666,80 €
FEI-2262-C22	HERMANOS SANCHEZ PAJARES SA	A06168728	4.666,80 €
FEI-2264-C22	MARIA DEL ROSARIO SANCHEZ LILLO	***8573**	8.750,25 €
FEI-2265-C22	ARIDOS Y HORMIGONES RODRIGUEZ SA	A06262687	6.416,85 €
FEI-2267-C21	CONSTRUCCIONES TAGUE EXTREMADURA, S.L.	B10500882	7.875,00 €
FEI-2267-C22	AISLAMIENTOS Y MANTENIMIENTOS EXTREMADURA S.L.	B06609879	4.666,80 €
FEI-2268-C22	ASOCIACION PLENA INCLUSION DON BENITO	G06008833	6.416,85 €
FEI-2269-C22	AISLAMIENTOS Y MANTENIMIENTOS EXTREMADURA S.L.	B06609879	4.666,80 €
FEI-2270-C21	CASAMAYOR PERFILES SL	B06635320	4.200,00 €
FEI-2270-C22	GASOLINERA VAFER SL	B10466811	6.416,85 €
FEI-2271-C21	CASAMAYOR PERFILES SL	B06635320	4.200,00 €
FEI-2272-C22	HERMANOS SANCHEZ PAJARES SA	A06168728	4.666,80 €
FEI-2274-C22	DANIEL DE LA PEÑA HUERTAS	***0049**	5.666,80 €
FEI-2276-C21	CASAMAYOR PERFILES SL	B06635320	4.200,00 €
FEI-2276-C22	ACTIVA VIAJES Y EVENTOS S.L.	B06693378	6.416,85 €
FEI-2277-C21	CASAMAYOR PERFILES SL	B06635320	4.200,00 €
FEI-2277-C22	EMERIFIBRA S.L.	B67955674	6.416,85 €
FEI-2278-C21	POPEXTREM, SL	B10508786	4.231,20 €
FEI-2278-C22	EMERIFIBRA S.L.	B67955674	6.416,85 €
FEI-2280-C22	EMERIFIBRA S.L.	B67955674	6.416,85 €
FEI-2281-C22	EMERIFIBRA S.L.	B67955674	8.166,90 €
FEI-2282-C22	EMERIFIBRA S.L.	B67955674	8.166,90 €
FEI-2283-C22	CONSTRUCCIONES BLAZQUEZ MURILLO S.L.	B06223390	7.416,85 €
FEI-2284-C22	EMERIFIBRA S.L.	B67955674	8.166,90 €



EXPEDIENTE	Entidad beneficiaria	CIF	CUANTÍA
FEI-2285-C22	EMERIFIBRA S.L.	B67955674	8.166,90 €
FEI-2286-C21	ESCUELA DE FORMACION VIAL SAN JORGE, S.L.	B10185478	5.817,90 €
FEI-2286-C22	INTERIORES TABITEC S.L.	B06655146	4.666,80 €
FEI-2287-C22	CENTURION OBRA CIVIL S.L.	B06742977	5.666,80 €
FEI-2288-C22	CENTURION OBRA CIVIL S.L.	B06742977	5.666,80 €
FEI-2290-C22	CENTURION OBRA CIVIL S.L.	B06742977	5.666,80 €
FEI-2291-C22	HUERTAS SELECCION S.L.	B06575997	6.416,85 €
FEI-2292-C22	BERRIES DEL OESTE S.L.	B06732325	4.666,80 €
FEI-2294-C22	RESIDENCIA EL CHALET S.L.	B06677793	6.416,85 €
FEI-2295-C22	RAUL PEREZ LOPEZ	***4729**	8.166,90 €
FEI-2296-C22	ABDEREZZAK EZ ZEMZAMI LOPEZ	***9269**	6.416,85 €
FEI-2297-C22	SERVICIOS ASISTENCIALES FBC SL	B06855142	6.416,85 €
FEI-2300-C22	GRAN BAZAR VILLANUEVA S.L.	B06753917	6.416,85 €
FEI-2301-C22	HR. ARQUITECTURA Y CONSULTORIA, S.L.	B09771866	6.464,70 €
FEI-2302-C22	REPOSTERIA BARROSO IGLESIAS S.L.	B06460224	6.416,85 €
FEI-2304-C22	MANUELA PEREZ PEREZ	***8243**	8.750,25 €
FEI-2305-C22	INSTALACIONES ELECTRICAS ALMENDRALEJO SL	B06303317	4.666,80 €
FEI-2306-C22	ASOC AMIGOS PESCUEZA	G10418283	7.416,85 €
FEI-2308-C22	ACEITUNAS HERMANOS SANCHEZ MONTES SL	B05340799	4.666,80 €
FEI-2309-C22	LOGISTICA LOS DOLMENES SL	B10403954	5.666,80 €
FEI-2311-C21	SANTIAGO GRANADO PINERO	***2686**	4.200,00 €
FEI-2311-C22	GRANITOS DEL CANO SL	B10480028	6.416,85 €
FEI-2312-C22	CONCEPCION MAÑANAS DE VEGA	***4888**	8.750,25 €
FEI-2313-C21	GRAVERA VALDEFUENTES SL	B10233617	6.775,00 €
FEI-2313-C22	GEAPOLIS CONSULTING S.L.	B06526560	6.416,85 €
FEI-2314-C22	PEDRO JOSE SANCHEZ RAMIREZ	***7653**	4.666,80 €
FEI-2315-C22	GEAPOLIS CONSULTING S.L.	B06526560	4.666,80 €
FEI-2317-C21	JAMONES Y EMBUTIDOS DON BENITO S.L.	B06274757	5.775,00 €
FEI-2319-C22	EDUARDO ABADAL ACOSTA	***7797**	8.750,25 €
FEI-2323-C21	JAMONES Y EMBUTIDOS DON BENITO S.L.	B06274757	5.775,00 €
FEI-2327-C21	FUNDACIÓN ATABAL PARA LA COOPERACIÓN AL DESARROLLO	G06481758	4.863,60 €
FEI-2329-C22	SEGURIDAD INTEGRAL SECOEX S.A.	A06072979	4.666,80 €
FEI-2330-C22	HIPER TAMBO SL	B10010775	6.416,85 €
FEI-2331-C22	SEGURIDAD INTEGRAL SECOEX S.A.	A06072979	4.666,80 €
FEI-2333-C22	SOPHIA CHOURSAN	***2953**	4.666,80 €
FEI-2334-C22	ROTUDEBA 3.0, ESPJ	E09887597	8.166,90 €
FEI-2335-C22	EXPLOTACIONES FORESTALES MARLE S.L.	B06276034	5.666,80 €
FEI-2336-C22	ROTUDEBA 3.0, ESPJ	E09887597	8.750,25 €
FEI-2337-C22	EXPLOTACIONES PORCINAS MANUEL LOPEZ S.L.	B06618821	7.416,85 €
FEI-2338-C22	CAMPING CERES SL	B10324523	8.750,25 €
FEI-2339-C22	MAJUMA SL	B10012763	4.666,80 €
FEI-2340-C22	HERMANOS TIMOTEO GARCIA SC	J06142293	4.666,80 €
FEI-2342-C22	ROBERTO CAMPOS SL	B10506178	4.666,80 €
FEI-2343-C22	ARRAM CONSULTORES S.L.P.	B06540546	11.405,10 €
FEI-2344-C22	JOSE LUIS BRAVO MORA	***2553**	4.666,80 €
FEI-2347-C22	ROBERTO CAMPOS SL	B10506178	4.666,80 €



EXPEDIENTE	Entidad beneficiaria	CIF	CUANTÍA
FEI-2349-C22	JOSE LUIS BRAVO MORA	***2553**	4.666,80 €
FEI-2350-C22	JOSE LUIS BRAVO MORA	***2553**	4.666,80 €
FEI-2351-C22	CARNICAS GUTI S.L.	B06374870	8.750,25 €
FEI-2352-C22	INVERSIONES GONRU S.L.	B06533442	5.666,80 €
FEI-2353-C22	HOTEL RURAL LLANO TINEO, S.L.	B10376960	9.750,25 €
FEI-2356-C21	CASAMAYOR PERFILES SL	B06635320	4.200,00 €
FEI-2357-C21	CASAMAYOR PERFILES SL	B06635320	4.200,00 €
FEI-2357-C22	JOMA ENERGIA SL	B10461192	5.404,80 €
FEI-2358-C21	CASAMAYOR PERFILES SL	B06635320	4.200,00 €
FEI-2359-C21	CASAMAYOR PERFILES SL	B06635320	4.200,00 €
FEI-2360-C21	CASAMAYOR PERFILES SL	B06635320	4.200,00 €
FEI-2360-C22	INYGES CONSULTORES SL	B10306702	11.405,10 €
FEI-2361-C21	CASAMAYOR PERFILES SL	B06635320	4.200,00 €
FEI-2361-C22	DISTRIBUCIONES SOLYMOR SL	B10492221	6.416,85 €
FEI-2363-C22	JOMA ENERGIA SL	B10461192	4.666,80 €
FEI-2364-C22	BINGOS MERIDA SA	A29753068	6.416,85 €
FEI-2365-C22	PINAR MARTIN SL	B10061836	7.416,85 €
FEI-2366-C22	FLORES CORTES DON BENITO SL	B06014500	4.666,80 €
FEI-2367-C22	CHAPA Y PINTURA RUSICAR SL	B10324739	4.666,80 €
FEI-2368-C21	PASTELERÍA LA ARGENTINA ESPJ	E06747505	7.875,00 €
FEI-2369-C21	PASTELERÍA LA ARGENTINA ESPJ	E06747505	5.775,00 €
FEI-2370-C22	TRANSITOS SUROESTE, S.L	B06551634	6.416,85 €
FEI-2371-C22	CHAPA Y PINTURA RUSICAR SL	B10324739	4.666,80 €
FEI-2373-C22	TRANSPORTES JOLUGARSAN S.L.	B06290779	8.166,90 €
FEI-2374-C22	JOMA ENERGIA SL	B10461192	4.666,80 €
FEI-2375-C22	JARDINES MENESES MARTINEZ S.L.	B06583470	9.750,25 €
FEI-2376-C22	JOMA ENERGIA SL	B10461192	4.666,80 €
FEI-2377-C21	DEUTZ SPAIN S.A.	A06000293	5.865,60 €
FEI-2379-C22	DISTRIBUCION Y LOGISTICA NORTEXTEMEÑA SL	B10303352	6.416,85 €
FEI-2380-C22	JOMA ENERGIA SL	B10461192	4.666,80 €
FEI-2381-C21	DEUTZ SPAIN S.A.	A06000293	4.863,60 €
FEI-2381-C22	JOSE FELIX CANO GARCIA	***5754**	5.666,80 €
FEI-2383-C22	NYOS CONS ING CIVIL SL	B10487106	10.134,00 €
FEI-2384-C22	JOMA ENERGIA SL	B10461192	4.666,80 €
FEI-2385-C22	NORTE EXTREMEÑA DE TRANSFORMADOS AGRICOLAS SA	A10010171	4.666,80 €
FEI-2386-C22	TREMP ASEGORAS S.L.	B06726095	7.416,85 €
FEI-2387-C22	ESTHER MARIA DURAN MARQUEZ	***6234**	6.416,85 €
FEI-2388-C22	FELIX MORENO ESCASO	***4328**	9.750,25 €
FEI-2389-C21	NUEVOS CULTIVOS AGRARIOS SL	B10460632	5.775,00 €
FEI-2390-C21	NUEVOS CULTIVOS AGRARIOS SL	B10460632	5.775,00 €
FEI-2390-C22	FELIX MORENO ESCASO	***4328**	9.166,90 €
FEI-2391-C22	CONSTRUAL 1986 S.L.	B06686703	6.416,85 €
FEI-2394-C21	RECICLADOS CACERES SUR S.A.	A10458255	4.200,00 €
FEI-2395-C22	REFORMAS ANDRADES, S.C.	J06489025	4.666,80 €
FEI-2397-C21	NUEVOS CULTIVOS AGRARIOS SL	B10460632	5.775,00 €
FEI-2397-C22	REFORMAS ANDRADES, S.C.	J06489025	4.666,80 €
FEI-2398-C21	NUEVOS CULTIVOS AGRARIOS SL	B10460632	5.775,00 €
FEI-2399-C21	NUEVOS CULTIVOS AGRARIOS SL	B10460632	5.775,00 €
FEI-2399-C22	ALBERTO HARO HERAS	***9419**	8.166,90 €



EXPEDIENTE	Entidad beneficiaria	CIF	CUANTÍA
FEI-2400-C22	MARIO SERRANO QUILES	***7410**	5.666,80 €
FEI-2401-C21	NUEVOS CULTIVOS AGRARIOS SL	B10460632	4.200,00 €
FEI-2401-C22	DISTRIBUCIONES SANCHEZ MONTERO SC	J06648026	6.416,85 €
FEI-2403-C21	ENTRE ENCINAS Y ESTRELLAS, S.L.	B06642763	6.775,00 €
FEI-2403-C22	PINILLA CARRETERO SL	B06426514	4.666,80 €
FEI-2405-C22	YUSTE ALUMINIOS Y PVC SPJ	E06744999	5.666,80 €
FEI-2406-C22	CLINICA QUIRURGICA CACEREÑA SA	A10122943	7.431,60 €
FEI-2407-C22	REFORMAS ANDRADES, S.C.	J06489025	4.666,80 €
FEI-2408-C22	CHARCUTAPA S.L.L.	B06438485	6.416,85 €
FEI-2409-C22	DIONISIO HERNANDEZ CORDERO	***4843**	9.166,90 €
FEI-2410-C22	CONSTRUCCIONES LYROSA S.L.	B06522775	9.166,90 €
FEI-2411-C21	CIUDAD JARDIN PARQUE DEL PRINCIPE SL	B10296465	5.775,00 €
FEI-2411-C22	IMPULSO VERDE S.L.	B06728182	6.416,85 €
FEI-2412-C22	TAPON NATURAL S.L.	B06594709	4.666,80 €
FEI-2414-C21	SDAD. COOP. AGRARIA DE LOSAR VERA	F10023620	6.775,00 €
FEI-2415-C22	TUMACOM S.L.	B06178834	5.666,80 €
FEI-2416-C22	JOSE ANTONIO ZAZO LUQUE	***7205**	9.166,90 €
FEI-2417-C22	SABORES E IDEAS S.L.	B06634406	4.666,80 €
FEI-2418-C22	INNOVASHOP ESPJ	E06758957	4.666,80 €
FEI-2419-C22	JOSE MARIA SIMON DEL AMO	***6807**	7.416,85 €
FEI-2420-C22	ALZA COURIER S.L.	B06219943	4.666,80 €
FEI-2421-C22	AMISTAD Y LIBERTAD S.L.	B02730430	6.416,85 €
FEI-2422-C21	CONSULTORA DE HIGIENE S.L	B06610927	5.775,00 €
FEI-2422-C22	ALZA COURIER S.L.	B06219943	4.666,80 €
FEI-2423-C22	ESTRUCTURAS LA SOLEDAD DE ACEUCHAL SL	B06695340	4.666,80 €
FEI-2424-C22	TAPON NATURAL S.L.	B06594709	4.666,80 €
FEI-2425-C22	ALZA COURIER S.L.	B06219943	4.666,80 €
FEI-2427-C22	CONSULTING PAJARES S.L.	B01895374	4.666,80 €
FEI-2428-C22	MATERIALES Y CARBONES S.L.	B06221550	4.666,80 €
FEI-2429-C21	DEUTZ SPAIN S.A.	A06000293	4.200,00 €
FEI-2429-C22	NICASIO OLIVARES MELITON	***6297**	8.166,90 €
FEI-2431-C22	SERVICIOS FINANCIEROS AHIGAL SL	B10390490	7.416,85 €
FEI-2432-C21	FINCAS HIDALGO SLP	B10484293	5.775,00 €
FEI-2433-C21	CRIMEX CRISTAL SL	B06736441	4.200,00 €
FEI-2434-C21	BAR MANZANO, ENTIDAD EN ATRIBUCION DE RENTAS	E05351267	7.875,00 €
FEI-2435-C22	GRAN SOL DE EXTREMADURA S.L.	B06022388	6.416,85 €
FEI-2436-C22	HIERROS OLIVENZA S.L.	B06698120	4.666,80 €
FEI-2438-C22	CABO MONTAJES ELECTRICOS S.L.	B06157283	4.666,80 €
FEI-2440-C22	GRAN SOL DE EXTREMADURA S.L.	B06022388	4.666,80 €
FEI-2441-C21	ALUCOD RECICLAJE SLU	B06587158	5.775,00 €
FEI-2443-C22	MDQ 2010 ESPJ	E10493740	6.416,85 €
FEI-2444-C22	FORGE ADOUR IBERICA S.L.	B06338826	4.666,80 €
FEI-2445-C22	FORGE ADOUR IBERICA S.L.	B06338826	4.666,80 €
FEI-2446-C21	POBLACONS EXCLUSIVO, SL	B06727465	4.200,00 €
FEI-2446-C22	FORGE ADOUR IBERICA S.L.	B06338826	4.666,80 €
FEI-2447-C21	CRISTINA MANZANO CARRILLO	***0919**	5.775,00 €
FEI-2447-C22	FORGE ADOUR IBERICA S.L.	B06338826	4.666,80 €
FEI-2448-C22	DISTRIBUCIONES Y TIENDAS SANTANA S.L.	B06692297	5.666,80 €



EXPEDIENTE	Entidad beneficiaria	CIF	CUANTÍA
FEI-2449-C22	JORGE GOMEZ FABIAN	***1930**	4.666,80 €
FEI-2450-C22	DIEGO JOSE CORTIJO GARCIA	***9019**	4.666,80 €
FEI-2452-C22	VENTEREX VENTANA TERMICA S.L.	B02946838	4.666,80 €
FEI-2453-C22	DISTRIBUCIONES Y TIENDAS SANTANA S.L.	B06692297	5.666,80 €
FEI-2455-C22	VENTEREX VENTANA TERMICA S.L.	B02946838	4.666,80 €
FEI-2457-C22	PERFUMHADA SL	B86539764	8.166,90 €
FEI-2458-C22	DIEGO JOSE CORTIJO GARCIA	***9019**	4.666,80 €
FEI-2459-C21	ASCAPAS	G10204717	4.863,60 €
FEI-2460-C22	DISTRIBUCIONES Y TIENDAS SANTANA S.L.	B06692297	7.416,85 €
FEI-2464-C22	SAM VICENTE CB	E06721278	6.416,85 €
FEI-2465-C22	MARIA GARCIA POLO	***4583**	6.416,85 €
FEI-2466-C22	JOMAES DELIVERY S.L.	B42898338	4.666,80 €
FEI-2467-C22	MESAYTRANS SANYCAR S.L.	B06718340	6.416,85 €
FEI-2468-C22	MOTORCYCLE CENTER EUROPE S.L.	B06516702	4.666,80 €
FEI-2470-C22	MANUEL JESUS SANCHEZ NIETO	***6556**	7.416,85 €
FEI-2471-C22	INVER SOLAR EXTREMADURA S.L.	B06472245	4.666,80 €
FEI-2474-C22	MOTORCYCLE CENTER EUROPE S.L.	B06516702	6.416,85 €
FEI-2475-C21	EUROCABA 3000 SL	B06387641	5.200,00 €
FEI-2475-C22	INVER SOLAR EXTREMADURA S.L.	B06472245	4.666,80 €
FEI-2477-C22	CATERING PLAZA CORRAL DEL REY SL	B10443893	6.416,85 €
FEI-2478-C22	ALIMENTACION AVILA JARA SL	B10462638	6.416,85 €
FEI-2479-C21	CASAMAYOR PERFILES SL	B06635320	4.200,00 €
FEI-2479-C22	VICENTE IGLESIAS VILLEGAS	***9040**	5.666,80 €
FEI-2480-C21	CASAMAYOR PERFILES SL	B06635320	4.200,00 €
FEI-2481-C21	CASAMAYOR PERFILES SL	B06635320	4.200,00 €
FEI-2482-C21	CASAMAYOR PERFILES SL	B06635320	4.200,00 €
FEI-2482-C22	JOSE SANTIAGO PEREZ	***5402**	6.416,85 €
FEI-2484-C22	DISTRIBUCIONES Y TIENDAS SANTANA S.L.	B06692297	7.416,85 €
FEI-2485-C22	ELECTRICAS PITARCH DISTRIBUCION SRL	B10263952	5.404,80 €
FEI-2486-C22	CESAR MONTECINO RODRIGUEZ	***1734**	6.416,85 €
FEI-2487-C22	MARIA DE LOS ANGELES BERMEJO GARCIA	***7354**	6.416,85 €
FEI-2488-C21	GRUAS GUERRERO S.L.	B06260327	4.200,00 €
FEI-2488-C22	SOLUCIONES VIDA PERRA S.L.	B06746713	8.750,25 €
FEI-2489-C22	UTE REFORMAS CENTRO RESIDENCIAL EL CUARTILLO	U67956060	8.227,80 €
FEI-2490-C21	MATICES Y TAPAS LA MAESTRA SL	B10502292	4.200,00 €
FEI-2491-C22	CONSTRUCCIONES JAVIER RONCO SL	B10475697	5.666,80 €
FEI-2493-C22	GRAZIELA SOSA CABRERA MOTINO	***0187**	8.166,90 €
FEI-2494-C22	UTE REFORMAS CENTRO RESIDENCIAL EL CUARTILLO	U67956060	8.166,90 €
FEI-2496-C22	IMAGEN DE SERVICIOS GERIATRICOS SL	B10368082	9.750,25 €
FEI-2497-C22	CONSTRUCCIONES CIVILES EXTREMEÑAS SL	B10433449	4.666,80 €
FEI-2498-C22	IMAGEN DE SERVICIOS GERIATRICOS SL	B10368082	9.750,25 €
FEI-2499-C21	DULCES ARTESANOS CAPRICHOS EXTREMEÑO C.B.	E06702385	6.775,00 €
FEI-2499-C22	ITECH PHONE, S.L.	B06601421	6.416,85 €
FEI-2500-C22	IMAGEN DE SERVICIOS GERIATRICOS SL	B10368082	9.750,25 €
FEI-2501-C22	IMAGEN DE SERVICIOS GERIATRICOS SL	B10368082	9.750,25 €



EXPEDIENTE	Entidad beneficiaria	CIF	CUANTÍA
FEI-2503-C22	IMAGEN DE SERVICIOS GERIATRICOS SL	B10368082	9.750,25 €
FEI-2505-C22	CENDENEXT S.L.	B06671929	8.961,15 €
FEI-2506-C22	MARIA ELENA SERRANO TEJEDA	***8317**	8.961,15 €
FEI-2508-C21	COMERCIAL RACHID, S.L.	B10278463	5.775,00 €
FEI-2509-C22	SDAD COOP DEL CAMPO NUESTRA SEÑORA DE VALDEFUENTES	F10020113	4.666,80 €
FEI-2510-C21	ELABOREX CALIDAD EN LA CONSTRUCCION SL	B06494892	6.687,45 €
FEI-2510-C22	HIERROS OLIVENZA S.L.	B06698120	4.666,80 €
FEI-2511-C21	COMERCIAL RACHID, S.L.	B10278463	7.350,00 €
FEI-2511-C22	CRISTINA MARTINEZ PALLARES	***9065**	8.166,90 €
FEI-2514-C22	PESCADOS TIBURON SL	B06779623	9.166,90 €
FEI-2516-C22	HISPANO-LUSA DE BIOMASAS S.L.	B06526131	4.666,80 €
FEI-2517-C22	JM DE TRUJILLO SL	B10101319	8.166,90 €
FEI-2519-C21	FONTANERIA Y SAN VALENTIN GONZALEZ, S.L.	B06638613	5.775,00 €
FEI-2520-C22	GRANYGRIS S.L.	B06104723	5.666,80 €
FEI-2521-C22	PALMARI S.L.	B41889346	5.666,80 €
FEI-2522-C21	MUEBLES ANGEL TORRES, S.L.	B10178689	6.775,00 €
FEI-2525-C22	NARANJO ARRIFE S.L.	B06762645	4.666,80 €
FEI-2526-C22	COMERCIALIZACION MATERIAL ELECTRICO EXTREMEÑO SL	B10161727	6.416,85 €
FEI-2527-C22	RSMOVITEL 2004 S.L.	B06425672	4.666,80 €
FEI-2528-C21	PROYECTOS Y GESTIONES NATURALES	B06750970	9.119,25 €
FEI-2529-C21	PEREZ Y PEREZ CB	E06692255	6.687,45 €
FEI-2529-C22	GRAN SOL DE EXTREMADURA S.L.	B06022388	6.416,85 €
FEI-2530-C22	C.A.C. AUDITORES SL	B06127880	10.134,00 €
FEI-2531-C22	DAVID GONZALEZ VALLE	***7876**	6.416,85 €
FEI-2533-C21	ARIDOS Y HORMIGONES RODRIGUEZ SA	A06262687	4.200,00 €
FEI-2533-C22	DON BENITO MOTOR S.L.	B06710628	4.666,80 €
FEI-2534-C22	MR AUTOMOTIVE S.L.	B06688063	4.666,80 €
FEI-2535-C21	ARIDOS Y HORMIGONES RODRIGUEZ SA	A06262687	4.200,00 €
FEI-2535-C22	GRANYGRIS S.L.	B06104723	5.666,80 €
FEI-2536-C22	LA RISCA DE BADAJOZ S.L.	B06569420	4.666,80 €
FEI-2540-C22	BOSCH MENOR S.L.	B06553937	6.416,85 €
FEI-2541-C22	ROTUDEBA 3.0, ESPJ	E09887597	6.416,85 €
FEI-2542-C22	MAXIMIANO GONZALEZ DOMINGUEZ	***4137**	9.750,25 €
FEI-2543-C22	HIPER TAMBO SL	B10010775	6.416,85 €
FEI-2544-C22	SDAD COOP DE TRANSPORTES LAS CRUCES	F06751598	6.416,85 €
FEI-2546-C22	NEUMATICOS MARTIN GIL S.L.	B06326938	4.666,80 €
FEI-2547-C22	DAVID GARCIA MANZANO	***1372**	5.666,80 €
FEI-2550-C21	TEVIZAFRA S.L.	B06211031	4.200,00 €
FEI-2551-C22	DIEGO CARMONA DURAN	***8876**	5.666,80 €
FEI-2552-C22	ACRO HOSTELERIA Y SERVICIOS S.L.	B06669873	6.416,85 €
FEI-2553-C21	SCL NUESTRA SEÑORA DE BELEN	F06014096	5.200,00 €
FEI-2553-C22	SDAD COP CASTILLO DE HERRERA	F06125462	5.666,80 €
FEI-2554-C22	GRANITOS LABER S.L.	B06263495	5.666,80 €
FEI-2555-C22	GARCIA APOLO CB	E06749501	8.750,25 €
FEI-2557-C22	GRANITOS LABER S.L.	B06263495	5.666,80 €
FEI-2558-C22	GRANITOS JC MARQUEZ S.L.	B09720160	6.416,85 €



EXPEDIENTE	Entidad beneficiaria	CIF	CUANTÍA
FEI-2559-C22	JUAN PABLO MARREDO TORVISCO	***4183**	4.666,80 €
FEI-2560-C22	JUAN PABLO MARREDO TORVISCO	***4183**	4.666,80 €
FEI-2561-C22	VIVEROS CORREAS SL	B10431104	5.666,80 €
FEI-2563-C22	ADMINISTRACION AVANZADA EFINCA S.L.	B06731020	8.750,25 €
FEI-2564-C22	CINMA INSTALADORES S.L.	B06659189	5.666,80 €
FEI-2565-C22	CENTRO DE ESPECIALIDADES DENTALES BIODENTAL S.L.	B06705479	11.405,10 €
FEI-2566-C21	U.T.E. ABI EXTREMADURA / CORREDOR OESTE	U87335857	4.200,00 €
FEI-2566-C22	GRANITOS LABER S.L.	B06263495	5.666,80 €
FEI-2567-C22	VALPRI DESARROLLO COMERCIAL SL	B10377661	4.666,80 €
FEI-2570-C21	ELABOREX CALIDAD EN LA CONSTRUCCION SL	B06494892	4.200,00 €
FEI-2570-C22	CONSTRUCCIONES JAVIER RONCO SL	B10475697	5.666,80 €
FEI-2571-C22	INRO INSTALACIONES S.L.	B06638274	8.166,90 €
FEI-2572-C22	MARIA TERESA CAMELLO NUÑEZ	***4827**	4.666,80 €
FEI-2574-C22	FRANCISCO CASILLAS RAMOS	***9037**	4.666,80 €
FEI-2575-C21	ELABOREX CALIDAD EN LA CONSTRUCCION SL	B06494892	4.200,00 €
FEI-2576-C22	INTRUELEC SL	B10430783	4.666,80 €
FEI-2577-C22	SOSA GUTIERREZ S.L.	B06388029	9.166,90 €
FEI-2578-C21	MONTAJES MARIN CB	E10332724	6.775,00 €
FEI-2579-C22	RUBEN PEREZ NUEVO	***7809**	7.416,85 €
FEI-2580-C21	FRANCISCO JAVIER DE LA FLOR LEO	***7758**	5.200,00 €
FEI-2580-C22	ASOC MENSAJEROS DE LA PAZ DE EXTREMADURA	G10257731	7.416,85 €
FEI-2581-C22	ASOC MENSAJEROS DE LA PAZ DE EXTREMADURA	G10257731	9.750,25 €
FEI-2587-C22	FRIEX SL	B06122006	4.666,80 €
FEI-2588-C22	FRANCISCO JAVIER APOLO PORRAS	***8020**	4.666,80 €
FEI-2589-C21	MULTITIENDA SHENG, S.L.	B06760565	5.775,00 €
FEI-2589-C22	FRIEX SL	B06122006	4.666,80 €
FEI-2590-C22	FRIEX SL	B06122006	4.666,80 €
FEI-2591-C22	ESTUDIO FERNANDEZ TENA S.L.P.	B06467880	4.666,80 €
FEI-2592-C22	LOS ANGELES SERVICIO MEDICO DE URGENCIA S.L.	B06162036	9.458,40 €
FEI-2593-C22	INGENIEROS CONSULTORES GLOBAL ENERGY SL	B06727739	4.666,80 €
FEI-2594-C22	INGENIEROS CONSULTORES GLOBAL ENERGY SL	B06727739	4.666,80 €
FEI-2595-C22	INGENIEROS CONSULTORES GLOBAL ENERGY SL	B06727739	6.416,85 €
FEI-2596-C21	LUIS FRANCISCO GARCIA SERRANO	***2439**	5.775,00 €
FEI-2597-C21	CENTROS CARD LAVADO E HIJOS S.L.	B06398572	5.775,00 €
FEI-2597-C22	IRVCARMONA2022 S.L.	B09695024	8.166,90 €
FEI-2599-C22	PRADO PLANTEL, S.L.	B10343051	6.416,85 €
FEI-2601-C21	AGUSTÍN SANABRIA CRESPO	***5583**	7.875,00 €
FEI-2601-C22	BRAULIO RIVERA PALOMINO	***7810**	4.666,80 €
FEI-2602-C22	PRADO PLANTEL, S.L.	B10343051	8.166,90 €
FEI-2604-C21	ANGEL BECERRA JARAMILLO	***4731**	5.775,00 €
FEI-2604-C22	SOCIEDAD AGROPECUARIA MONROY S L	B78921335	9.750,25 €



EXPEDIENTE	Entidad beneficiaria	CIF	CUANTÍA
FEI-2606-C22	RUBEN MANTECA RODRIGUEZ	***4377**	6.416,85 €
FEI-2607-C21	TALLERES SERVILUNA S.L.	B81696858	7.350,00 €
FEI-2607-C22	GRANYGRIS S.L.	B06104723	5.666,80 €
FEI-2608-C22	FRIEX SL	B06122006	4.666,80 €
FEI-2611-C22	ARTESANOS DE CASTUERA S.L.	B06208813	4.666,80 €
FEI-2612-C22	TRANSPORTES DE MERCANCIAS J. SANCHEZ MORALES S.L.	B06253470	8.750,25 €
FEI-2613-C22	FEAFES-MERIDA (ASOCIACION DE FAMILIARES Y DE PERSONAS CON ENFERMEDAD MENTAL MERIDA Y COMARCA)	G06184931	8.750,25 €
FEI-2614-C22	CONSTRUCCIONES TABORDA 2002 S.L.	B42899252	4.666,80 €
FEI-2615-C21	HOSTELERIA PUERTA DE YELVES, S.L.	B06617211	7.875,00 €
FEI-2615-C22	JOAO CARLOS DOMINGUES RODRIGUES MARQUES	***2775**	8.750,25 €
FEI-2616-C21	LOS ANGELES SERVICIO MEDICO DE URGENCIA S.L.	B06162036	5.775,00 €
FEI-2616-C22	CORRUGADOS GARCIA ALMENDRALEJO SL	B10316560	6.416,85 €
FEI-2617-C22	PANEROTRANS SL	B10482198	8.166,90 €
FEI-2619-C22	ESTEFANIA PEREZ ROA	***4526**	6.416,85 €
FEI-2620-C22	FRIKOZAFRA, SOCIEDAD LIMITADA	B06587208	4.666,80 €
FEI-2621-C22	CROISSANTEX, SOCIEDAD LIMITADA	B67913632	4.666,80 €
FEI-2622-C22	RUBEN ROBLAS LOPEZ	***8291**	6.416,85 €
FEI-2624-C22	CROISSANTEX, SOCIEDAD LIMITADA	B67913632	8.750,25 €
FEI-2625-C21	GLOBALCENTRE, SOCIEDAD LIMITADA	B05340930	5.775,00 €
FEI-2625-C22	JULIO MIRANDA MORILLO	***8774**	6.416,85 €
FEI-2626-C22	TRANSFERMOR S.L.	B06375760	4.666,80 €
FEI-2627-C22	TRANSFERMOR S.L.	B06375760	4.666,80 €
FEI-2628-C22	TRANSFERMOR S.L.	B06375760	4.666,80 €
FEI-2629-C22	CROISSANTEX, SOCIEDAD LIMITADA	B67913632	8.750,25 €
FEI-2630-C22	TRANSFERMOR S.L.	B06375760	4.666,80 €
FEI-2634-C22	TRANSFERMOR S.L.	B06375760	4.666,80 €
FEI-2635-C22	TRANSFERMOR S.L.	B06375760	4.666,80 €
FEI-2636-C22	TRANSFERMOR S.L.	B06375760	4.666,80 €
FEI-2637-C22	CAMPING CERES SL	B10324523	8.750,25 €
FEI-2638-C21	TEGAMAR, CB	E05429725	7.875,00 €
FEI-2638-C22	ADAN FERNANDEZ JIMENEZ	***7172**	9.750,25 €
FEI-2639-C21	OSCAR IGLESIAS MARTIN	***2178**	6.775,00 €
FEI-2640-C22	AMPARO VAZ AGUADO	***6877**	6.416,85 €
FEI-2641-C22	ZERISCOFFEE SL	B16858466	8.750,25 €
FEI-2642-C22	TALLERES JUANPE CB	E06031975	6.416,85 €
FEI-2643-C21	MERISAN ELECTROMECHANICA, S.L.L.	B06519052	5.200,00 €
FEI-2645-C21	EMOCARS CLUB GT, S.L.	B06630172	4.200,00 €
FEI-2645-C22	CORRUGADOS GARCIA ALMENDRALEJO SL	B10316560	6.416,85 €
FEI-2646-C22	CROISSANTEX, SOCIEDAD LIMITADA	B67913632	6.416,85 €
FEI-2648-C22	MAQUINARIA TALLERES NUNEZ S.L.	B06256127	4.666,80 €
FEI-2650-C22	CORRUGADOS GARCIA ALMENDRALEJO SL	B10316560	6.416,85 €
FEI-2651-C22	AP PERSONAL PROJECTS S.L.	B06747927	4.666,80 €
FEI-2652-C21	VINAOLIVA SDAD COOP	F06294169	4.200,00 €



EXPEDIENTE	Entidad beneficiaria	CIF	CUANTÍA
FEI-2652-C22	JOSE RAMON MARTIN GONZALO SL	B10311082	4.666,80 €
FEI-2653-C21	DOMINGO REBOLLO MORO	***5643**	5.200,00 €
FEI-2653-C22	BRICK GESTION S.L.	B06309512	5.666,80 €
FEI-2654-C21	GRUPO FARROAL, S.L.	B10463644	8.350,00 €
FEI-2655-C22	HERMANOS CORDERO BERMEJO, S.L.	B10066272	4.666,80 €
FEI-2657-C22	ZERISCOFFEE SL	B16858466	8.750,25 €
FEI-2658-C22	ZERISCOFFEE SL	B16858466	8.750,25 €
FEI-2659-C22	ZERISCOFFEE SL	B16858466	8.750,25 €
FEI-2660-C22	YOLANDA MATOS CORTEGANA	***5129**	8.750,25 €
FEI-2661-C22	ARBOREM SERVICIOS FORESTALES SL	B42907865	12.219,75 €
FEI-2662-C22	ESTEBAN FERNANDEZ MASA	***6634**	5.666,80 €
FEI-2666-C22	INDUSTRIAS QUIMICAS DE BADAJOZ SOCIEDAD ANONIMA	A06117048	4.666,80 €
FEI-2667-C22	NATURE IBERICA FOOD SL	B10371383	9.166,90 €
FEI-2669-C22	JOSEFA VELEZ CARO	***9885**	5.666,80 €
FEI-2670-C21	QUALITY FUEL ESTACIONES DE SERVICIOS S.L.	B06756076	7.875,00 €
FEI-2670-C22	ZERISCOFFEE SL	B16858466	8.750,25 €
FEI-2671-C21	ESTACION ITV VEGA BAJA SA	A03105632	4.200,00 €
FEI-2671-C22	HIPER TAMBO SL	B10010775	4.666,80 €
FEI-2672-C22	RALT IBERICA S.L.	B06654859	6.416,85 €
FEI-2673-C21	MARIA CARMEN CORDERO RODRIGUEZ	***5009**	6.775,00 €
FEI-2673-C22	HIPER TAMBO SL	B10010775	7.416,85 €
FEI-2674-C21	DULCES ARTESANOS ROMO, S.L.	B06666473	5.200,00 €
FEI-2674-C22	DIEGO CARRASCO GIL	***8606**	4.666,80 €
FEI-2675-C22	JUANA DEL PILAR GIL DOMINGUEZ	***1209**	4.666,80 €
FEI-2676-C22	REY CORCHADO SL	B10484160	8.750,25 €
FEI-2677-C22	DISTRIBUCIONES ALBERTO GALANO SL	B10421733	8.166,90 €
FEI-2679-C21	INDUSMETAL EXTREMADURA, S.L.	B06294029	4.200,00 €
FEI-2679-C22	JOSEFA VELEZ CARO	***9885**	5.666,80 €
FEI-2680-C21	NUEVO TALLER DE AZUAGA SL	B06422471	4.200,00 €
FEI-2681-C22	PEDRO ANTONIO CARRASCO GOMEZ	***6283**	9.166,90 €
FEI-2682-C22	LOGOS SEGURIDAD Y PREVENCION EXTREMEÑA SL	B10319721	6.416,85 €
FEI-2683-C21	DAVID LOPEZ RAMOS	***0293**	5.200,00 €
FEI-2683-C22	BANDAS CORTES S.L.	B06219661	4.666,80 €
FEI-2684-C22	BANDAS CORTES S.L.	B06219661	4.666,80 €
FEI-2685-C21	BAR MANZANO, ENTIDAD EN ATRIBUCION DE RENTAS	E05351267	7.875,00 €
FEI-2685-C22	CENTRO VETERINARIO EL CASTELLAR S.L.	B06272637	4.666,80 €
FEI-2686-C22	CENTRO VETERINARIO EL CASTELLAR S.L.	B06272637	6.416,85 €
FEI-2687-C21	MANUEL ESMERALDO DOMINGUEZ GIL	***5019**	5.200,00 €
FEI-2687-C22	DISTRIBUCIONES Y TIENDAS SANTANA S.L.	B06692297	5.666,80 €
FEI-2689-C21	TRANSMARIA 2012 SL	B10429223	5.200,00 €
FEI-2689-C22	BYE BYE VELLO BADAJOZ DEPILACION LASER DIODO S.L.	B01669316	6.464,70 €
FEI-2690-C21	JAMONES ALMOHARIN SL	B10271476	5.200,00 €
FEI-2690-C22	ALTAIS GARRIDO Y PEREIRA SL	B10489706	9.750,25 €
FEI-2691-C22	CRISPULO CARVAJAL ROLLAN CARVAJAL ROLLAN	***9473**	6.416,85 €
FEI-2692-C22	AP PERSONAL PROJECTS S.L.	B06747927	4.666,80 €



EXPEDIENTE	Entidad beneficiaria	CIF	CUANTÍA
FEI-2693-C22	BANDAS CORTES S.L.	B06219661	4.666,80 €
FEI-2694-C22	FEDERACION ASDE-SCOUTS DE EXTREMADURA	G06029227	4.666,80 €
FEI-2695-C22	VIRGINIA FABIAN TEJEIRO	***3922**	8.750,25 €
FEI-2696-C22	ASOMA-SIERRA DE MONTANCHEZ SL	B10384816	9.750,25 €
FEI-2697-C22	HNOS PARADA DE ACEUCHAL SL	B06638241	4.666,80 €
FEI-2698-C22	ASOMA-SIERRA DE MONTANCHEZ SL	B10384816	9.750,25 €
FEI-2700-C22	ACRO HOSTELERIA Y SERVICIOS S.L.	B06669873	8.750,25 €
FEI-2701-C21	ESTIBALIZ CAMACHO RUFO	***7351**	9.065,20 €
FEI-2701-C22	ASOMA-SIERRA DE MONTANCHEZ SL	B10384816	9.750,25 €
FEI-2702-C22	CATERING PLAZA CORRAL DEL REY SL	B10443893	8.750,25 €
FEI-2703-C22	BANDAS CORTES S.L.	B06219661	4.666,80 €
FEI-2704-C21	ILDEFONSO CASADO RISCO	***4657**	5.200,00 €
FEI-2704-C22	EXPLOTACIONES FORESTALES MARLE S.L.	B06276034	5.666,80 €
FEI-2706-C22	JOSE CARLOS SEGADOR TORRES	***6433**	6.416,85 €
FEI-2707-C22	ASOMA-SIERRA DE MONTANCHEZ SL	B10384816	9.750,25 €
FEI-2708-C21	ANTONIO ALIAS MORALES	***7090**	4.200,00 €
FEI-2708-C22	JOSE JAVIER GRAGERA GAMONAL	***3098**	4.666,80 €
FEI-2709-C22	CNES ARAPLASA SA	A10012359	5.404,80 €
FEI-2711-C21	DAVID GARCIA MANZANO	***1372**	5.200,00 €
FEI-2711-C22	ASOCIACION PROTECTORA DE PARALITICOS CEREBRALES DE LA PROVINCIA DE BADAJOZ	G06014047	6.416,85 €
FEI-2712-C22	ASOCIACION PROTECTORA DE PARALITICOS CEREBRALES DE LA PROVINCIA DE BADAJOZ	G06014047	7.431,60 €
FEI-2713-C21	JOSE MARIA GARCIA SANCHEZ	***0502**	8.350,00 €
FEI-2713-C22	CUELLAR RECURSOS HUMANOS S.L.P.	B06551774	6.416,85 €
FEI-2715-C22	QUESOS AMADO CHARRA S.L.	B67845636	6.416,85 €
FEI-2718-C22	JOSE CARLOS SEGADOR TORRES	***6433**	4.666,80 €
FEI-2720-C21	DIESTRO RAMOS S.L.	B06759518	6.775,00 €
FEI-2720-C22	FRIMALSA SC	J10422681	5.666,80 €
FEI-2722-C22	JOSE LUIS SANCHEZ CAMBERO SL	B10181170	7.416,85 €
FEI-2723-C21	BAR MANZANO, ENTIDAD EN ATRIBUCION DE RENTAS	E05351267	7.875,00 €
FEI-2723-C22	FRIMALSA SC	J10422681	7.416,85 €
FEI-2726-C22	INDUSTRIAS CARNICAS QUESADA SL	B10182947	4.666,80 €
FEI-2727-C22	MATERIALES DE CONSTRUCCION SEGUIN SA	A10142974	5.666,80 €
FEI-2728-C22	GESTION AGRICOLA VARELA SL	B88264825	5.666,80 €
FEI-2729-C22	PEDRO GABRIEL BASELGA LAUCIRICA	***1332**	8.166,90 €
FEI-2730-C21	VENTANAS TERMEX SL	B10285427	7.875,00 €
FEI-2732-C22	TRANSPORTES JOLUGARSAN S.L.	B06290779	6.416,85 €
FEI-2733-C22	ROSA MARIA OTERO CRESPO	***7418**	8.750,25 €
FEI-2734-C22	HIPER TAMBO SL	B10010775	6.416,85 €
FEI-2735-C21	HERMANOS RODRIGUEZ BARBOSA C.B.	E06179808	6.775,00 €
FEI-2735-C22	ARROCERIAS DORADO SOCIEDAD ANONIMA	A06108203	6.416,85 €
FEI-2736-C22	ARROCERIAS DORADO SOCIEDAD ANONIMA	A06108203	4.666,80 €
FEI-2737-C22	ARROCERIAS DORADO SOCIEDAD ANONIMA	A06108203	4.666,80 €



EXPEDIENTE	Entidad beneficiaria	CIF	CUANTÍA
FEI-2738-C22	ARROCERIAS DORADO SOCIEDAD ANONIMA	A06108203	4.666,80 €
FEI-2739-C21	CARPINTERIA MESA GARRIDO	B10449122	5.200,00 €
FEI-2739-C22	ARROCERIAS DORADO SOCIEDAD ANONIMA	A06108203	4.666,80 €
FEI-2741-C21	BARBARA FERNANDES DIAS	***0451**	8.875,00 €
FEI-2741-C22	ARROCERIAS DORADO SOCIEDAD ANONIMA	A06108203	4.666,80 €
FEI-2742-C22	ARROCERIAS DORADO SOCIEDAD ANONIMA	A06108203	4.666,80 €
FEI-2743-C22	ARROCERIAS DORADO SOCIEDAD ANONIMA	A06108203	4.666,80 €
FEI-2744-C22	ARROCERIAS DORADO SOCIEDAD ANONIMA	A06108203	6.416,85 €
FEI-2745-C22	DIEGO LUIS FERNANDEZ BARDON	***9413**	4.666,80 €
FEI-2746-C21	MARCELINO MARTINEZ NIETO, SL	B10180883	5.775,00 €
FEI-2749-C22	DESARROLLO EXTREMEÑO DIVISION INFORMATICA S.L.	B06352348	8.750,25 €
FEI-2750-C22	CARPINTERIA ALEJANDRO CB	E06592331	5.666,80 €
FEI-2751-C22	CARLOS ORTIZ MARTIN	***5913**	4.666,80 €
FEI-2752-C22	CARLOS ORTIZ MARTIN	***5913**	4.666,80 €
FEI-2753-C22	SUPERMERCADO DIAZ Y TRIVINO S.L.	B06726608	6.416,85 €
FEI-2755-C21	ANDRES ESCUDERO RANGEL	***8029**	4.200,00 €
FEI-2755-C22	FORMULADORES AGROQUIMICOS EXTREMEÑOS S.L.	B06208391	9.166,90 €
FEI-2756-C21	ANDRES ESCUDERO RANGEL	***8029**	4.200,00 €
FEI-2757-C22	HOTEL BADAJOZ CENTER SLU	B06710008	4.666,80 €
FEI-2758-C22	KIOSCO COLON SL	B10337509	6.416,85 €
FEI-2759-C22	HOTEL BADAJOZ CENTER SLU	B06710008	4.666,80 €
FEI-2761-C22	HOTEL BADAJOZ CENTER SLU	B06710008	6.464,70 €
FEI-2762-C21	HOSTELERIA LA CARTA S.L.L.	B06382071	8.875,00 €
FEI-2762-C22	SURGLOVAL MANTENIMIENTO PROACTIVO SL	B10485548	6.416,85 €
FEI-2764-C21	JESUS GORDILLO BUENO	***7464**	6.775,00 €
FEI-2764-C22	HERMANOS RUBIO VIDAL. ESPJ	E10486546	4.666,80 €
FEI-2765-C22	HERMANOS RUBIO VIDAL. ESPJ	E10486546	4.666,80 €
FEI-2766-C22	HOTEL BADAJOZ CENTER SLU	B06710008	4.666,80 €
FEI-2768-C22	LUCIA DA CONCEICAO MACHADO LOURINHO DE OLIVEIRA VIDAL	***2174**	8.750,25 €
FEI-2771-C22	NEUROTERAPIA REVITAL ESPJ	E10499754	7.431,60 €
FEI-2772-C22	ASTEX SISTEMAS DE SEGURIDAD SOCIEDAD LIMITADA	B74357815	6.416,85 €
FEI-2773-C22	JESUS LEAL SILVERO	***0561**	4.666,80 €
FEI-2774-C21	UTE ZONA REGABLE DEL ALAGON	U10484921	5.200,00 €
FEI-2775-C22	JA NEUMATICOS ACEDO S L	B09818410	5.666,80 €
FEI-2776-C22	JESUS LEAL SILVERO	***0561**	4.666,80 €
FEI-2777-C22	PEBETERO SERVICIOS Y FORMACION SL	B10369460	6.416,85 €
FEI-2778-C22	FELYAN SOCIEDAD COOPERATIVA ESPECIAL	F06732234	5.666,80 €
FEI-2781-C22	AGROESPIRALES S.L.	B06667877	4.666,80 €
FEI-2782-C22	CARTONEMBAS EXTREMADURA S.L.	B06715627	5.666,80 €
FEI-2785-C22	LAS GLORIAS ESPJ	E16911927	5.666,80 €



EXPEDIENTE	Entidad beneficiaria	CIF	CUANTÍA
FEI-2786-C22	BS IN MOVE SL	B16954984	5.666,80 €
FEI-2789-C22	URBANA CACERENA SL	B10426310	4.666,80 €
FEI-2792-C22	EL TIEMPO DE LAS CEREZAS S.L.	B06559561	6.416,85 €
FEI-2793-C21	FCO JOSE BUENO DOMINGUEZ	***2364**	4.200,00 €
FEI-2793-C22	ELOH MENSAJERIA SL	B10435311	5.666,80 €
FEI-2795-C22	MIBARZAFRA	E09855560	8.750,25 €
FEI-2797-C21	ADAPTA SOLUCIONES A LA MOVILIDAD SL	B06738850	6.687,45 €
FEI-2797-C22	ELOH MENSAJERIA SL	B10435311	5.666,80 €
FEI-2798-C22	MARIA REMEDIOS GUADALUPE GOMEZ MAURICIO	***6388**	7.416,85 €
FEI-2799-C22	MIBARZAFRA	E09855560	8.750,25 €
FEI-2800-C21	MAVIDENT DENTAL S.L.	B06696785	5.775,00 €
FEI-2800-C22	ELOH MENSAJERIA SL	B10435311	5.666,80 €
FEI-2801-C21	CONSTRUCCIONES GOMEZ BARRO S.L.	B06580351	8.350,00 €
FEI-2801-C22	ELOH MENSAJERIA SL	B10435311	5.666,80 €
FEI-2802-C21	PLASTICOS REFORMADOS EXTREMENOS S.L.	B10150563	5.200,00 €
FEI-2803-C22	EXCLUSIVAS DYEXCO SL	B10161156	8.166,90 €
FEI-2804-C22	ELOH MENSAJERIA SL	B10435311	5.666,80 €
FEI-2805-C22	MIBARZAFRA	E09855560	8.750,25 €
FEI-2806-C22	LUCIA MARTINEZ PELAEZ	***7513**	4.666,80 €
FEI-2807-C21	GRUAS PAREDES SL	B06652762	4.200,00 €
FEI-2807-C22	ELOH MENSAJERIA SL	B10435311	5.666,80 €
FEI-2810-C21	MATERIALES NU NEZ C.B.	E06106595	8.350,00 €
FEI-2810-C22	MIBARZAFRA	E09855560	8.750,25 €
FEI-2811-C22	COMERCIAL DE RECAMBIOS PARA EL SECTOR DE LA CONSTRUCCION SL	B10183168	6.416,85 €
FEI-2814-C22	BANDAS CORTES S.L.	B06219661	4.666,80 €
FEI-2816-C22	BUTANO CORIA SL	B10395747	6.416,85 €
FEI-2817-C22	IGNACIO ANTONIO MENDOZA RODRIGUEZ	***6196**	4.666,80 €
FEI-2818-C22	BANDAS CORTES S.L.	B06219661	4.666,80 €
FEI-2820-C21	U.T.E. ABI EXTREMADURA / CORREDOR OESTE	U87335857	5.231,20 €
FEI-2820-C22	BANDAS CORTES S.L.	B06219661	4.666,80 €
FEI-2821-C22	BANDAS CORTES S.L.	B06219661	5.404,80 €
FEI-2822-C22	AUDIOCENTRO JJCAR CB	E06493704	4.666,80 €
FEI-2823-C22	CONTROL DE CALIDAD Y MEDIOAMBIENTE SL	B10377794	5.666,80 €
FEI-2824-C22	BANDAS CORTES S.L.	B06219661	4.666,80 €
FEI-2826-C22	BANDAS CORTES S.L.	B06219661	4.666,80 €
FEI-2827-C21	MOTRI TOOLS S.L.	B06704985	4.200,00 €
FEI-2827-C22	CONTROL DE CALIDAD Y MEDIOAMBIENTE SL	B10377794	5.666,80 €
FEI-2829-C22	BANDAS CORTES S.L.	B06219661	8.166,90 €
FEI-2830-C22	HAILI GUO MARQUEZ	***5530**	6.416,85 €
FEI-2831-C22	CONTROL DE CALIDAD Y MEDIOAMBIENTE SL	B10377794	7.416,85 €
FEI-2833-C22	TIENUEX S.L.	B02957504	6.416,85 €
FEI-2834-C22	HAILI GUO MARQUEZ	***5530**	6.416,85 €
FEI-2835-C22	GESHOMAR SERVICIOS DE HOSTELERIA SL	B10375699	8.750,25 €



EXPEDIENTE	Entidad beneficiaria	CIF	CUANTÍA
FEI-2836-C21	DESIMON ART SL	B10497444	5.200,00 €
FEI-2837-C22	HERMANOS DIAZ TRIVIÑO S.L.	B06680193	6.416,85 €
FEI-2838-C21	ME4 EQUALITY SL	B05494976	7.350,00 €
FEI-2838-C22	HAILI GUO MARQUEZ	***5530**	6.416,85 €
FEI-2839-C21	ME4 EQUALITY SL	B05494976	7.875,00 €
FEI-2840-C22	EL ALMA DEL GENIO S.L.	B06718571	6.416,85 €
FEI-2841-C21	RUBEN JULIAN ROCHA GOMEZ	***9702**	6.775,00 €
FEI-2841-C22	QUIJADA & MELCHOR SLP	B88506886	6.416,85 €
FEI-2842-C21	CLINICA MEDICA VIRGEN DE LA PIEDAD S.L.	B06174254	7.350,00 €
FEI-2843-C21	FERNANDO DOMINGUEZ ESPERILLA	***8082**	5.775,00 €
FEI-2843-C22	HERMANOS DIAZ TRIVIÑO S.L.	B06680193	6.416,85 €
FEI-2844-C22	DERMALASERPIELSUAVE SL	B02937027	6.416,85 €
FEI-2845-C21	CRISTIAN MARTIN PEREZ	***1255**	4.200,00 €
FEI-2845-C22	ABDONA MARIA JIMENEZ BAZAGA	***7310**	8.750,25 €
FEI-2846-C22	CRISTINA VELEZ CANO	***8721**	5.666,80 €
FEI-2849-C22	TRANSFRIGOEX S.L.	B06668420	6.416,85 €
FEI-2850-C22	HERMANOS TORRES BANDA SL	B06729867	4.666,80 €
FEI-2851-C22	IMPEMATT 2015 S.L.	B06239925	4.666,80 €
FEI-2852-C21	VM BOGALA CB	E10479020	6.775,00 €
FEI-2852-C22	IMPEMATT 2015 S.L.	B06239925	4.666,80 €
FEI-2853-C22	HERMANOS TORRES BANDA SL	B06729867	4.666,80 €
FEI-2854-C22	PODOFISIO EXTREMADURA S.L.P.	B06747661	10.134,00 €
FEI-2855-C22	TENTUBIO S.L.	B06728034	8.750,25 €
FEI-2856-C22	REPOSTERIA BARROSO IGLESIAS S.L.	B06460224	6.416,85 €
FEI-2857-C21	PAJUELO Y GRIÑON S.L.	B06287163	5.775,00 €
FEI-2857-C22	JOSE MANUEL VAILLANT MORA	***6935**	4.666,80 €
FEI-2859-C21	NEUMATICOS MOTOVAL SL	B10373439	8.875,00 €
FEI-2860-C21	FRANCISCO JAVIER PARGAÑA HOLGADO	***6416**	4.200,00 €
FEI-2860-C22	PAGO DE LOS BALDIOS DE SAN CARLOS SL	B84777556	13.219,75 €
FEI-2861-C21	TYNDALL TELECOM S.L.	B02753705	7.350,00 €
FEI-2863-C22	RUBEN VIZCAINO BALSERA	***0281**	8.750,25 €
FEI-2864-C22	EOLOH MENSAJERIA SL	B10435311	5.666,80 €
FEI-2866-C21	JAVIER ALONSO CORRALES BARRERO	***4366**	5.775,00 €
FEI-2867-C21	MARIA ISABEL FERNANDEZ GRANADO	***5369**	8.065,20 €
FEI-2867-C22	JOAQUIN CARROZA CARRASCO	***5392**	4.666,80 €
FEI-2868-C22	COMUNIDAD GENERAL DE USUARIOS DEL CANAL DE LOBON	G42836924	4.666,80 €
FEI-2869-C21	GRUPO RCV CARS MOTOR S.L.	B06603120	4.200,00 €
FEI-2869-C22	DOMINGO DE LA MARTA GARCIA	***6665**	6.416,85 €
FEI-2870-C21	DAVID GUILLEN BERNAL	***5077**	7.875,00 €
FEI-2870-C22	COMUNIDAD GENERAL DE USUARIOS DEL CANAL DE LOBON	G42836924	4.666,80 €
FEI-2871-C22	SMALLOPS SL	B10508075	12.219,75 €
FEI-2872-C21	DAVID GUILLEN BERNAL	***5077**	7.875,00 €
FEI-2873-C21	TALLERES GALLARDO DIAZ, SL	B06208508	6.775,00 €
FEI-2873-C22	BIOBEE TECHNOLOGIES S.L.	B06625255	11.405,10 €
FEI-2875-C22	PRETENSADOS DURAN SL	B06149165	5.666,80 €
FEI-2876-C22	JESUS MARIA CONTADOR BARROSO	***2090**	6.416,85 €
FEI-2877-C22	SAKAM Y TU SL	B10385284	11.134,00 €



EXPEDIENTE	Entidad beneficiaria	CIF	CUANTÍA
FEI-2878-C22	PRETENSADOS DURAN SL	B06149165	5.666,80 €
FEI-2879-C22	NORTE EXTREMEÑA DE TRANSFORMADOS AGRICOLAS SA	A10010171	8.750,25 €
FEI-2880-C22	FELIX CALVO GUTIERREZ	***3748**	4.666,80 €
FEI-2882-C21	INDRAGUA INGENIERIA SL	B10347078	4.200,00 €
FEI-2882-C22	COSECHADORAS VALOR S.L.	B06713499	4.666,80 €
FEI-2883-C21	GESTION DE PROYECTOS HIDRAULICOS Y MEDIOAMBIENTALES S.L.(GEPROME)	B10371771	4.200,00 €
FEI-2883-C22	OPERADOR DE TRANSPORTES TRANSRODRIGUEZ S.L.	B06630933	6.416,85 €
FEI-2884-C21	HNAS ACOSGIL SL	B06737993	5.775,00 €
FEI-2884-C22	JOSE MARIA GOMEZ MIGUEZ	***4519**	8.750,25 €
FEI-2886-C21	CALDERERIA Y MONTAJE DE OBRAS HIDRAULICAS SAL	A10306116	7.350,00 €
FEI-2886-C22	CONALJE SL	B10211779	5.666,80 €
FEI-2887-C21	CALDERERIA Y MONTAJE DE OBRAS HIDRAULICAS SAL	A10306116	4.200,00 €
FEI-2888-C21	MANUEL ANTONIO BENITEZ DONOSO CUESTA	***7223**	5.775,00 €
FEI-2888-C22	LA ISLA DE CACERES SL	B10318350	8.750,25 €
FEI-2889-C22	CARNICERIA VICTORIANO PEREZ S.L.	B06699219	6.416,85 €
FEI-2890-C22	INSTALACIONES Y ELECTRODOMESTICOS ANTONIO DIAZ S.L.	B06177208	9.750,25 €
FEI-2891-C21	MATERIALES DE CONSTRUCCION JAYCAR, S.L.	B10384667	7.350,00 €
FEI-2892-C22	LA ISLA DE CACERES SL	B10318350	8.750,25 €
FEI-2893-C22	H. Y RESTAURACION EL ACUEDUCTO SL	B06307052	5.666,80 €
FEI-2894-C21	JESUS MARIA VICENTE GOMEZ	***1920**	4.200,00 €
FEI-2894-C22	ESTUDIOS TECNICOS Y MEDIOS DE INGENIERIA, SL	B10227247	6.416,85 €
FEI-2896-C21	GUECON SERVICIOS OPTICOS SOCIEDAD LIMITADA	B06715775	6.687,45 €
FEI-2897-C21	GOURMET FOODGROUP 365, S.L.	B02945673	7.875,00 €
FEI-2897-C22	PALMERAL SAT	V06665475	8.750,25 €
FEI-2898-C21	GOURMET FOODGROUP 365, S.L.	B02945673	5.775,00 €
FEI-2898-C22	REPUESTOS PLASENCIA SA	A10021020	4.666,80 €
FEI-2899-C21	GOURMET FOODGROUP 365, S.L.	B02945673	7.350,00 €
FEI-2899-C22	PALMERAL SAT	V06665475	8.166,90 €
FEI-2900-C21	MANUFACTURAS Y MONTAJES METALICOS J.F. S.L.	B10309045	4.200,00 €
FEI-2900-C22	REPUESTOS PLASENCIA SA	A10021020	4.666,80 €
FEI-2901-C22	HORMIGONES CAYPA S.L.	B06506976	4.666,80 €
FEI-2902-C22	CARNICERIA VICTORIANO PEREZ, S.L.	B06699219	6.416,85 €
FEI-2903-C22	CARNICERIA VICTORIANO PEREZ, S.L.	B06699219	4.666,80 €
FEI-2906-C21	CEVINOCA, SOCIEDAD LIMITADA	B06756514	6.687,45 €
FEI-2906-C22	AGLOMERADOS ARAYA S.L.	B06321285	5.666,80 €
FEI-2907-C22	AGLOMERADOS ARAYA S.L.	B06321285	5.666,80 €
FEI-2908-C22	ALPERTOL S.C.	J06642037	4.666,80 €
FEI-2909-C21	TANATORIO GUARENA, S.L.	B06609291	4.200,00 €
FEI-2910-C22	HOSTELERIA PUERTA DE YELVES, S.L.	B06617211	6.416,85 €
FEI-2911-C22	ANTONIO LUIS FALCON SANCHEZ	***0677**	6.416,85 €



EXPEDIENTE	Entidad beneficiaria	CIF	CUANTÍA
FEI-2913-C22	CONSULTING DE INGENIERIA EXTREMEÑO S.L.	B06259329	8.815,50 €
FEI-2914-C22	HOSTELERIA PUERTA DE YELVES, S.L.	B06617211	4.666,80 €
FEI-2915-C22	CONSULTING DE INGENIERIA EXTREMEÑO S.L.	B06259329	7.431,60 €
FEI-2916-C21	CENCERROS MONTES C.B.	E10329357	7.350,00 €
FEI-2917-C22	GRUPO NATURLINEA 2016 SL	B87768222	8.166,90 €
FEI-2918-C22	JOSE MANUEL VAILLANT MORA	***6935**	4.666,80 €
FEI-2920-C21	NATURAL ENGLISH CB	E06738587	4.863,60 €
FEI-2920-C22	PHOENIX ACEITUNAS SL	B91347484	8.750,25 €
FEI-2921-C22	JUAN RAUL ESTEVEZ IGLESIAS	***1575**	8.750,25 €
FEI-2922-C22	JUAN RAUL ESTEVEZ IGLESIAS	***1575**	6.416,85 €
FEI-2923-C22	LOURDES AMAYA LOPEZ	***8811**	6.416,85 €
FEI-2926-C22	SERVICIOS INTEGRALES DEL AMBROZ SL	B10335735	7.416,85 €
FEI-2927-C22	SEÑORIO DE MONTANERA, SL	B06328348	13.219,75 €
FEI-2928-C21	ASTEX SISTEMAS DE SEGURIDAD SOCIEDAD LIMITADA	B74357815	5.775,00 €
FEI-2928-C22	FOMENTO GANADERO EXTREMEÑO SL	B41051384	5.666,80 €
FEI-2929-C21	ALMACEN DE MADERAS MORALES S.L.	B06460646	4.200,00 €
FEI-2929-C22	PABLO GUERRERO CANONICO S.L.	B42714931	8.750,25 €
FEI-2930-C21	METADATOL SL	B10497113	10.264,80 €
FEI-2931-C22	JOSE MARIA GOMEZ MIGUEZ	***4519**	12.219,75 €
FEI-2932-C22	ESTUDIOS TECNICOS Y MEDIOS DE INGENIERIA SL	B10227247	6.416,85 €
FEI-2933-C22	PETROLEOS CARRIL S.L.	B06235147	4.666,80 €
FEI-2934-C21	LUSA UNIVERSO SL	B10506608	5.775,00 €
FEI-2934-C22	CAPILARIAN, SL	B10939908	4.666,80 €
FEI-2935-C21	SERGIO OLIVA SANTIAGO	***7758**	5.200,00 €
FEI-2935-C22	JUAN DIEGO SANCHEZ GIL	***6194**	8.166,90 €
FEI-2936-C21	PODOFISIO EXTREMADURA S.L.P.	B06747661	5.775,00 €
FEI-2937-C22	INDUSTRIAS QUIMICAS DE BADAJOZ SOCIEDAD ANONIMA	A06117048	4.666,80 €
FEI-2938-C21	CENTRO ESPECIAL DE EMPLEO PLASER	V10241644	4.863,60 €
FEI-2938-C22	SAMUEL BORREGO SAAVEDRA	***8169**	5.666,80 €
FEI-2939-C22	LUCIANO VAQUERO MARTIN	***5997**	5.666,80 €
FEI-2940-C22	UTE ZONA REGABLE DEL ALAGON	U10484921	5.666,80 €
FEI-2941-C21	INICIATIVAS RODRIGUEZ Y GARCIA, C.B.	E10223758	4.200,00 €
FEI-2941-C22	JOSE MANUEL SEGADOR PEREZ	***8360**	4.666,80 €
FEI-2942-C22	RESTAURACION VALDELACALZADA S.L.	B06736318	9.750,25 €
FEI-2943-C22	S.R. EXTREMADURA S.L.	B06198980	4.666,80 €
FEI-2944-C22	RENATA EVELYN GUEDES DE ALMEIDA	***0376**	8.750,25 €
FEI-2945-C21	MIAJONES Y PICATOSTES S.L.	B42802108	4.200,00 €
FEI-2946-C22	RESTAURACION VALDELACALZADA S.L.	B06736318	9.750,25 €
FEI-2952-C22	TORRES IMPORT EXPORT SOCIEDAD LIMITADA	B06100663	4.666,80 €
FEI-2953-C21	MIAJONES Y PICATOSTES S.L.	B42802108	4.200,00 €
FEI-2954-C22	CAMINO RIVERA S.L.	B06485072	4.666,80 €
FEI-2955-C22	RESTAURANTE GREDOS SL	B10267912	6.416,85 €
FEI-2956-C22	TRANSPORTES Y RECICLADOS KELE S.L.	B06632814	8.166,90 €
FEI-2959-C21	QUESOS Y JAMONES MORAN CB	E10165454	8.350,00 €
FEI-2961-C21	ALEJANDRA CABALLERO LEDO	***6525**	5.775,00 €
FEI-2962-C21	FRANCISCO PARRALEJO LOPEZ	***7095**	8.875,00 €



EXPEDIENTE	Entidad beneficiaria	CIF	CUANTÍA
FEI-2962-C22	EXTENSIVE S.L.	B06677629	7.416,85 €
FEI-2964-C22	MOVAIL TELECOM SL	B10492593	5.404,80 €
FEI-2965-C22	HOSTELERÍA VALMAR, S.L.	B10290237	4.666,80 €
FEI-2966-C22	TALLERES MOLINA CB	E06165484	4.666,80 €
FEI-2968-C21	ACADEMIA RURAL DE ENSEÑANZA S.L.	B06191688	6.775,00 €
FEI-2971-C21	INITION LABS,S.L.	B88563929	5.200,00 €
FEI-2972-C21	INITION LABS,S.L.	B88563929	5.200,00 €
FEI-2973-C21	INITION LABS,S.L.	B88563929	5.200,00 €
FEI-2974-C21	INITION LABS,S.L.	B88563929	5.200,00 €
FEI-2974-C22	TRANSMOVIEX S.L.	B06599088	5.666,80 €
FEI-2975-C22	CARRILLO ESPACIO ABOGADOS CONSULTORES SL	B09912452	10.134,00 €
FEI-2977-C22	TOMAS ACOSTA ESPINOSA	***5471**	4.666,80 €
FEI-2978-C21	GUARDERIA HUELLAS ESPJ	E10502466	7.933,50 €
FEI-2978-C22	MULTISERPLA SL	B10225589	4.666,80 €
FEI-2982-C22	TRAEXFO SL	B10133072	4.666,80 €
FEI-2983-C22	CONALJE SL	B10211779	5.666,80 €
FEI-2984-C22	TRAEXFO SL	B10133072	4.666,80 €
FEI-2985-C21	ENRIQUE SANCHEZ GONZALEZ, S.L.	B06291017	5.231,20 €
FEI-2985-C22	VLADIMIRO ROCCA ---	***1357**	4.666,80 €
FEI-2986-C22	JOSE SANCHEZ FLORES	***3249**	4.666,80 €
FEI-2987-C22	CUADRITEX INDUSTRIAL SL	B10449965	4.666,80 €
FEI-2988-C22	VLADIMIRO ROCCA ---	***1357**	6.416,85 €
FEI-2989-C21	INVERSIONES MOPE DE DON BENITO SL	B05372511	7.875,00 €
FEI-2989-C22	VLADIMIRO ROCCA ---	***1357**	6.416,85 €
FEI-2990-C21	INVERSIONES MOPE DE DON BENITO SL	B05372511	4.200,00 €
FEI-2991-C21	AMBUVITAL TRANSPORTE SANITARIO SL	B06763486	5.200,00 €
FEI-2991-C22	CLINICA DENTAL BERNARDO S.L.	B06196539	6.416,85 €
FEI-2992-C21	VEISAN SOLUCIONES INTEGRALES, S.L.	B10437101	4.200,00 €
FEI-2992-C22	TRANSMOVIEX S.L.	B06599088	5.666,80 €
FEI-2995-C22	CONALJE SL	B10211779	5.666,80 €
FEI-2996-C21	INITION LABS,S.L.	B88563929	5.200,00 €
FEI-2996-C22	RESULTO CONSULTORIA S.L.	B06705735	8.227,80 €
FEI-2997-C22	MESON EL CHOZO EXTREMEÑO S.L.	B06845606	6.416,85 €
FEI-2998-C22	SUPERMERCADOS DANIMAR S.L.	B06633077	9.750,25 €
FEI-2999-C22	ACECONEX 2016 S.L.	B06699599	7.416,85 €
FEI-3000-C22	ESTEBAN DIEZ LAZARO	***7786**	4.666,80 €
FEI-3002-C22	MARIA ISABEL RUIZ PAREJO	***4651**	6.416,85 €
FEI-3003-C22	MARIA ISABEL RUIZ PAREJO	***4651**	6.416,85 €
FEI-3005-C21	FARMACIA PUERTAS MORENO, C.B.	E06434864	5.775,00 €
FEI-3005-C22	MARLE FORESTAL S.L.	B06645444	5.666,80 €
FEI-3006-C22	ACECONEX 2016 S.L.	B06699599	7.416,85 €
FEI-3007-C22	ACECONEX 2016 S.L.	B06699599	6.404,80 €
FEI-3008-C21	SUPERMERCADO AGUSTÍN CÁCERES, S.L.	B06759005	6.775,00 €
FEI-3008-C22	MATAJACA DE TRASIERRA S.L.	B06372015	9.750,25 €
FEI-3009-C21	AMADOR GOMEZ SANCHEZ	***8093**	5.775,00 €
FEI-3010-C21	CERKAFOR AMBIENTE, SL	B06667315	4.200,00 €
FEI-3010-C22	ACECONEX 2016 S.L.	B06699599	5.666,80 €
FEI-3012-C21	FERRETERIA INDUSTRIAL GRUPO 15 S.L.	B06435515	4.200,00 €
FEI-3012-C22	ACECONEX 2016 S.L.	B06699599	7.416,85 €
FEI-3013-C22	MARLE FORESTAL S.L.	B06645444	5.666,80 €



EXPEDIENTE	Entidad beneficiaria	CIF	CUANTÍA
FEI-3014-C22	ACECONEX 2016 S.L.	B06699599	5.666,80 €
FEI-3015-C21	FARMACIA PUERTAS MORENO, C.B.	E06434864	8.065,20 €
FEI-3015-C22	ACECONEX 2016 S.L.	B06699599	5.666,80 €
FEI-3016-C21	INITION LABS,S.L.	B88563929	6.775,00 €
FEI-3017-C21	INITION LABS,S.L.	B88563929	6.775,00 €
FEI-3017-C22	ACECONEX 2016 S.L.	B06699599	7.416,85 €
FEI-3018-C21	INITION LABS,S.L.	B88563929	6.775,00 €
FEI-3018-C22	ACECONEX 2016 S.L.	B06699599	9.750,25 €
FEI-3020-C22	TIAKO & GLOBAL PARTNERS S.L.	B06763130	8.750,25 €
FEI-3021-C21	DESPACHO J. MONTERREY ABOGADOS, C.B.	E06404370	5.775,00 €
FEI-3021-C22	GUILLEN ZANCAS CONSULTORIA SL	B87890281	8.750,25 €
FEI-3023-C22	ANA BELEN QUINTANA PEREZ	***6528**	8.961,15 €
FEI-3024-C22	ARC ARQUITECTURA URBANISMO SOLUCIONES INMOBILIARIAS SL	B10412500	6.416,85 €
FEI-3025-C22	BASE SOLIDA OBRAS SL	B10473155	8.166,90 €
FEI-3026-C22	ARC ARQUITECTURA URBANISMO SOLUCIONES INMOBILIARIAS SL	B10412500	7.431,60 €
FEI-3027-C21	INITION LABS,S.L.	B88563929	6.775,00 €
FEI-3027-C22	ARC ARQUITECTURA URBANISMO SOLUCIONES INMOBILIARIAS SL	B10412500	7.431,60 €
FEI-3028-C21	INITION LABS,S.L.	B88563929	5.200,00 €
FEI-3028-C22	JUAN JOSE MAESTRO BARRA	***3995**	6.416,85 €
FEI-3029-C21	INITION LABS,S.L.	B88563929	5.200,00 €
FEI-3030-C21	INITION LABS,S.L.	B88563929	5.200,00 €
FEI-3030-C22	ARAL CONSULTORIA SL	B10287043	4.666,80 €
FEI-3034-C22	ARAL CONSULTORIA SL	B10287043	5.404,80 €
FEI-3035-C21	PALMERAL SAT	V06665475	5.775,00 €
FEI-3035-C22	ANA MARIA MERINO RIÑONES	***2098**	6.416,85 €
FEI-3036-C22	ASOC PLENA INCLUSION MERIDA	G06014716	4.666,80 €
FEI-3037-C22	FUNORCA SL	B67860932	5.666,80 €
FEI-3038-C22	SERGIO LUENGO PONCE	***7028**	6.404,80 €
FEI-3040-C21	FRANCISCO ALBERTO SANCHEZ RAMOS	***1958**	7.875,00 €
FEI-3040-C22	JOSE ANTONIO FERNANDEZ MOLINA	***5960**	4.666,80 €
FEI-3042-C22	MANUEL SOLIS BUIZA	***6040**	6.416,85 €
FEI-3043-C21	EUROPEAN TRANSPORT S.L.	B06042691	5.775,00 €
FEI-3043-C22	ILEX GREEN S.L.	B06728489	6.416,85 €
FEI-3046-C22	ESTACION DE SERVICIO CASTAÑAR SL	B10222206	5.666,80 €
FEI-3047-C22	AC2 INNOVACION SL	B10484533	7.431,60 €
FEI-3049-C22	ANGEL RUIZ ESPERILLA	***7287**	6.416,85 €
FEI-3050-C22	RESTAURANTES Y CATERING LOS ALISOS, SL	B10507952	9.750,25 €
FEI-3051-C22	ANGEL RUIZ ESPERILLA	***7287**	4.666,80 €
FEI-3052-C21	MULTISERVICIOS Y REFORMAS BADAJOZ, S.L.	B06721054	4.200,00 €
FEI-3052-C22	LEFERES SC	J01809896	4.666,80 €
FEI-3058-C21	ECOLIMPIEZA CONSERVACION S.L.	B06376156	5.775,00 €
FEI-3058-C22	ANGEL RUIZ ESPERILLA	***7287**	6.416,85 €
FEI-3059-C21	CERKAFOR AMBIENTE, SL	B06667315	4.200,00 €
FEI-3060-C21	ECOLIMPIEZA CONSERVACION, S.L.	B06376156	5.775,00 €
FEI-3061-C21	AREA DE SERVICIOS ALMENDRALEJO, S.L.	B06198964	4.200,00 €



EXPEDIENTE	Entidad beneficiaria	CIF	CUANTÍA
FEI-3062-C21	D'REFORMAS CONSTRUYENDO SUEÑOS S.L.	B05302419	5.775,00 €
FEI-3063-C22	CEER CENTRO DE ESTUDIOS ENERGETICOS Y RADIOFISICOS SL	B06195960	5.404,80 €
FEI-3065-C21	ME4BUSINESS SL	B10501450	6.775,00 €
FEI-3065-C22	JESUS SERRANO CASTAÑO	***6901**	6.416,85 €
FEI-3066-C21	ROSA MARIA GONZALEZ RODRIGUEZ	***4925**	6.775,00 €
FEI-3066-C22	JOSE GARCIA VELEZ	***8887**	5.666,80 €
FEI-3067-C22	ZAMCAR CARRETILLAS S.L.	B06338966	4.666,80 €
FEI-3069-C21	FERNANDO GARCIA MATA	***8368**	7.875,00 €
FEI-3069-C22	ANGEL RUIZ ESPERILLA	***7287**	6.416,85 €
FEI-3071-C21	ALBERTO ACEITUNO MANZANO	***7940**	4.200,00 €
FEI-3071-C22	MICADI S.L.	B06201479	7.416,85 €
FEI-3074-C21	CRISTALUM EMPRESARIAL, S.L.	B06692461	7.350,00 €
FEI-3075-C21	MEDINA GHALIYAH, S.L.	B10253037	8.350,00 €
FEI-3075-C22	ANTONIO JIMENEZ MARTIN	***6973**	9.166,90 €
FEI-3076-C21	MEDINA GHALIYAH, S.L.	B10253037	8.875,00 €
FEI-3076-C22	H. Y RESTAURACION EL ACUEDUCTO SL	B06307052	9.750,25 €
FEI-3077-C21	MEDINA GHALIYAH, S.L.	B10253037	8.875,00 €
FEI-3077-C22	MUEBLES EL ZAMORANO CORPORACION EMPRESARIAL S.L.	B06564710	4.666,80 €
FEI-3078-C21	MEDINA GHALIYAH, S.L.	B10253037	8.875,00 €
FEI-3078-C22	CAFETERIA CHOCOLATERIA LOS ROSALES CB	E06418990	6.416,85 €
FEI-3079-C21	LA ALACENA DE ZAFRA JOSE Y MARIA NIEVES, S.L.	B06523948	5.775,00 €
FEI-3079-C22	CONSTRUCCIONES SALVALEON 10 S.L.	B01648575	4.666,80 €
FEI-3080-C22	ALUCRIEX SISTEMAS S.L.	B06523831	4.666,80 €
FEI-3081-C22	ALUCRIEX SISTEMAS S.L.	B06523831	4.666,80 €
FEI-3082-C21	VOIPING US SL	B85417970	6.687,45 €
FEI-3083-C22	ALEJANDRO ABRAHAM MADRID LEON	***4189**	5.666,80 €
FEI-3084-C22	DISTRIBUCION EXTREMEÑA DE MEDICAMENTOS SL	B05335922	12.219,75 €
FEI-3085-C21	JOSE DAVID GIL RUANO	***1749**	5.775,00 €
FEI-3085-C22	CRISPULO CARVAJAL ROLLAN CARVAJAL ROLLAN	***9473**	8.166,90 €
FEI-3086-C21	EXTRETALLER CB	E10467223	5.775,00 €
FEI-3086-C22	CAPILLA AGRICOLA EXTREMEÑA S.L.	B06723928	6.416,85 €
FEI-3087-C21	TERESA JESUS SUAREZ LENCERO	***7119**	5.775,00 €
FEI-3087-C22	INNOCAMPO S.L.	B06583884	5.404,80 €
FEI-3088-C22	JUAN ANDRES MAYA BARRANTES	***5608**	8.750,25 €
FEI-3089-C21	ORDICAR CONSTRUCCIONES Y REFORMAS E.S.P.J.	E10506467	4.200,00 €
FEI-3089-C22	LEFERES SC	J01809896	4.666,80 €
FEI-3090-C21	ORDICAR CONSTRUCCIONES Y REFORMAS E.S.P.J.	E10506467	4.200,00 €
FEI-3091-C21	ORDICAR CONSTRUCCIONES Y REFORMAS E.S.P.J.	E10506467	4.200,00 €
FEI-3092-C21	OBRA CIVIL EXTREMEÑA, SL	B10309995	6.775,00 €
FEI-3092-C22	ANTONIO CENTENO SL	B06112957	5.666,80 €
FEI-3093-C22	INNOCAMPO S.L.	B06583884	7.431,60 €
FEI-3094-C21	SERVANDO AMO SANCHEZ	***7366**	4.200,00 €



EXPEDIENTE	Entidad beneficiaria	CIF	CUANTÍA
FEI-3094-C22	EL COTO DEL JAMON S.L.	B06754352	4.666,80 €
FEI-3095-C22	EL COTO DEL JAMON S.L.	B06754352	6.416,85 €
FEI-3096-C22	EL COTO DEL JAMON S.L.	B06754352	6.416,85 €
FEI-3097-C21	TERESA JESUS SUAREZ LENCERO	***7119**	4.200,00 €
FEI-3098-C22	OBANDINA DE TRANSPORTES S.L.	B06474548	5.666,80 €
FEI-3099-C22	ASESORIA LABORAL, FISCAL, JURIDICA MMB S.L.	B06598916	5.666,80 €
FEI-3100-C22	OBANDINA DE TRANSPORTES S.L.	B06474548	5.666,80 €
FEI-3101-C21	MARIA DEL CARMEN BENITO ELIAS	***1887**	4.200,00 €
FEI-3101-C22	BENITO MARIA MARQUEZ MACIAS	***6737**	4.666,80 €
FEI-3102-C21	TALLERES VEINSAN, S.C.	J06714224	4.200,00 €
FEI-3103-C21	PASTOVELIA SL	B10467173	6.775,00 €
FEI-3103-C22	JACINTO JIMENEZ MORENO	***7140**	5.666,80 €
FEI-3104-C21	PERFILES DEL GUADIANA S.L.	B06646103	5.775,00 €
FEI-3105-C21	OSCAR COMINO BATUECAS	***2429**	5.200,00 €
FEI-3106-C21	ASOC SAMUR_EX PROTECCION CIVIL EXTREMADURA	G06559850	5.775,00 €
FEI-3107-C21	JUMESALA S.L.U.	B06664478	4.200,00 €
FEI-3108-C21	HERMANOS ROMERO MATA, S.L.	B06347413	5.200,00 €
FEI-3109-C21	HERMANOS ROMERO MATA, S.L.	B06347413	5.200,00 €
FEI-3110-C22	FONTANERIA Y SANEAMIENTOS LEON FELIPE SL	B10497147	5.666,80 €
FEI-3112-C22	MEDITERRANEA DEL CORCHO S.L.	B06707285	5.666,80 €
FEI-3113-C21	VEGENAT SA	A06141345	5.200,00 €
FEI-3113-C22	UTE ZONA REGABLE DEL ALAGON	U10484921	5.666,80 €
FEI-3114-C21	FRANCISCO DEL CASTILLO MORGADO	***6082**	4.200,00 €
FEI-3114-C22	CEER CENTRO DE ESTUDIOS ENERGETICOS Y RADIOFISICOS SL	B06195960	8.961,15 €
FEI-3115-C21	FRANCISCO DEL CASTILLO MORGADO	***6082**	4.200,00 €
FEI-3115-C22	E-CAPTURE RESEARCH AND DEVELOPMENT S.L.	B06619944	8.166,90 €
FEI-3116-C22	MARIA VICTORIA MARTINEZ ARIAS	***7237**	4.666,80 €
FEI-3117-C21	STA MARTA WIRELESS S.L.	B06417380	5.200,00 €
FEI-3118-C21	COMERCIAL REPISO CB	E06396444	7.350,00 €
FEI-3118-C22	DOLORES CORTES PEREIRA	***7733**	9.750,25 €
FEI-3119-C21	CANTUESO RESTAURACION S.L.	B06734735	4.200,00 €
FEI-3119-C22	CEER CENTRO DE ESTUDIOS ENERGETICOS Y RADIOFISICOS SL	B06195960	6.416,85 €
FEI-3121-C21	CENTRO DE ESTUDIOS DE FORMACION OCUPACIONAL S.L.	B06289698	7.875,00 €
FEI-3122-C22	PISCINAS LA UNION I CB	E06692347	5.666,80 €
FEI-3123-C22	ASOC PLENA INCLUSION ZAFRA	G06016687	6.416,85 €
FEI-3124-C22	JUAN RAUL ESTEVEZ IGLESIAS	***1575**	8.166,90 €
FEI-3125-C22	ASOC PLENA INCLUSION ZAFRA	G06016687	6.416,85 €
FEI-3126-C21	CESAREO MARQUES VAZQUEZ	***7750**	5.775,00 €
FEI-3126-C22	ASOCIACION MADIMEX EXTREMADURA	G10409506	9.750,25 €
FEI-3127-C21	GESTYON PROFESIONAL ALBALA SL	B10482909	7.875,00 €
FEI-3127-C22	ASOC PLENA INCLUSION ZAFRA	G06016687	6.416,85 €
FEI-3128-C22	HUERTA DEHESA EL ALCORNOCAL SL	B06512362	8.750,25 €
FEI-3129-C21	CONSTRUCCIONES Y REFORMAS CONCAR S.L.	B06652176	4.200,00 €
FEI-3129-C22	ASOCIACION MADIMEX EXTREMADURA	G10409506	10.458,40 €



EXPEDIENTE	Entidad beneficiaria	CIF	CUANTÍA
FEI-3130-C21	CONSTRUCCIONES Y REFORMAS CONCAR S.L.	B06652176	4.200,00 €
FEI-3130-C22	ASOCIACION MADIMEX EXTREMADURA	G10409506	9.750,25 €
FEI-3131-C21	JESUS NARANJO CASALLO	***2259**	8.350,00 €
FEI-3131-C22	ASOCIACION MADIMEX EXTREMADURA	G10409506	9.750,25 €
FEI-3132-C21	YAOFEI ZHAI MARTIN	***9596**	7.875,00 €
FEI-3132-C22	EXPLOTACIONES GASOAL S.L.	B06385884	8.166,90 €
FEI-3133-C21	JUAN LUIS CASERO ARROYO	***3938**	8.875,00 €
FEI-3133-C22	SERVICIOS INTEGRALES GEOLOGICOS MINEROS Y AMBIENTALES SLP	B10408854	5.404,80 €
FEI-3134-C21	ATRIO RESTORAN SL	B10314458	5.775,00 €
FEI-3135-C21	EA GROUP SOCIEDAD COOPERATIVA DE SEGUNDO GRADO	F14968499	4.200,00 €
FEI-3135-C22	MOBILIARIO KUBICOCINAS, S.L.	B09904160	8.166,90 €
FEI-3136-C21	CONSTRUCCIONES Y REFORMAS CONCAR S.L.	B06652176	4.200,00 €
FEI-3136-C22	SARA VALOR GARCIA	***7092**	6.416,85 €
FEI-3137-C21	TREDIMARK CENTRAL DE COMPRAS SL	B06727424	5.775,00 €
FEI-3137-C22	ESTHER MARTIN CIDONCHA	***6896**	4.666,80 €
FEI-3138-C21	MIAJONES Y PICATOSTES S.L.	B42802108	7.875,00 €
FEI-3138-C22	MARIA DEL CARMEN IZQUIERDO RODRIGUEZ	***3159**	5.666,80 €
FEI-3139-C21	TREDIMARK CENTRAL DE COMPRAS SL	B06727424	5.775,00 €
FEI-3139-C22	SALVADOR GOMEZ ACENA	***1001**	4.666,80 €
FEI-3140-C21	MIGUEL ANGEL GOMEZ IGNACIO	***2980**	4.200,00 €
FEI-3141-C21	MADERMETAL S.A. SUMINISTROS INDUSTRIALES	A10011286	5.775,00 €
FEI-3142-C21	JESUS MARTINEZ QUINTERO	***4200**	5.775,00 €
FEI-3146-C22	ALUMINIOS BADAJOZ 2020 S.L.	B06760615	8.750,25 €
FEI-3147-C21	ESTEFANIA GALLARDO LOPEZ	***6793**	5.775,00 €
FEI-3147-C22	APORVINO SL	B84190065	4.666,80 €
FEI-3149-C22	CASH GUADIANA SL	B02708006	4.666,80 €
FEI-3150-C22	RESTAURANTE LA PONDEROSA S.L.	B06538300	5.666,80 €
FEI-3151-C21	FEDERACION EXTREMEÑA DE BALONMANO	G06113328	5.817,90 €
FEI-3152-C22	BASILIO SANCHEZ JIMENEZ C.B.	E06542153	7.416,85 €
FEI-3153-C22	SERVICIOS DE COOPERACION Y DESARROLLOS INTEGRALES DE EXTREMADURA S.L.	B06606990	7.416,85 €
FEI-3154-C22	LANDFRUIT DE EXTREMADURA SL	B06671713	8.750,25 €
FEI-3155-C22	TRUCKS MONESTERIO S.L.	B06293559	5.666,80 €
FEI-3156-C22	CARITAS DIOCESANA DE CORIA - CÁCERES	R1000101D	9.458,40 €
FEI-3157-C21	CARNICAS GUTI S.L.	B06374870	7.875,00 €
FEI-3157-C22	CARPINTERIA CANO CB	E06530802	5.666,80 €
FEI-3158-C21	RAQUEL DIAZ JIMENEZ	***2920**	7.687,45 €
FEI-3158-C22	HIBURSANFRE S.L.	B06482954	4.666,80 €
FEI-3159-C22	ROSENDO RUIZ MAGRO	***6732**	4.666,80 €
FEI-3161-C22	HORMIGONES CAYPA S.L.	B06506976	4.666,80 €
FEI-3163-C22	SERVICIOS INTEGRALES VEGAS ALTAS, S.L.	B67731240	6.416,85 €
FEI-3164-C22	CARRILLO ESPACIO ABOGADOS CONSULTORES, SL	B09912452	8.166,90 €



EXPEDIENTE	Entidad beneficiaria	CIF	CUANTÍA
FEI-3165-C22	ZAMA INSTALACIONES 2020 S.L.	B06759625	4.666,80 €
FEI-3166-C21	GRUPO DATE VIDA SL	B10471621	5.775,00 €
FEI-3166-C22	BEATRIZ MARTIN SEIJAS	***2545**	9.750,25 €
FEI-3167-C21	GRUAS HORTET, SL	B10484566	4.200,00 €
FEI-3169-C22	ACOSTA SOLUCIONES COMERCIALES EXTREMEÑAS SL	B10471837	8.750,25 €
FEI-3171-C21	PUENTE REAL SERVICIOS RESIDENCIALES PARA MAYORES SA	A10140523	9.119,25 €
FEI-3172-C21	ANA ISABEL DURAN VALERIO	***5085**	5.775,00 €
FEI-3174-C21	TRANS ERASA SL	B10260461	5.775,00 €
FEI-3175-C22	NUEVOS CULTIVOS AGRARIOS SL	B10460632	8.166,90 €
FEI-3177-C21	LUSOGOLOSINAS S.L.	B06685457	4.200,00 €
FEI-3178-C21	SERCOM EXPORT SL	B10470144	7.350,00 €
FEI-3179-C21	FRANCISCO JAVIER CAPOTE PANTOJA	***8763**	7.875,00 €
FEI-3179-C22	FABRICACION Y MANUFACTURAS MELJACAN S.L.	B01729037	4.666,80 €
FEI-3180-C22	CONSTRUCCIONES OLIVARES Y MATEOS CB	E06393730	5.666,80 €
FEI-3181-C21	JESUS N ANTONIO MARGULLON	***4355**	5.200,00 €
FEI-3181-C22	FABRICACION Y MANUFACTURAS MELJACAN S.L.	B01729037	4.666,80 €
FEI-3183-C22	FABRICACION Y MANUFACTURAS MELJACAN S.L.	B01729037	4.666,80 €
FEI-3184-C22	FABRICACION Y MANUFACTURAS MELJACAN S.L.	B01729037	4.666,80 €
FEI-3185-C22	OLGA BAUDET & ASOCIADOS SOCIEDAD LIMITADA	B39827712	8.750,25 €
FEI-3187-C22	TOMAS HOLGUIN MARTIN	***5561**	4.666,80 €
FEI-3188-C21	JULIA CASTELLANO BENITO	***9471**	6.775,00 €
FEI-3188-C22	LUIS GONZALEZ MENDEZ E HIJOS SL	B10179190	4.666,80 €
FEI-3189-C21	MAROVA ALIMENTACION	B06733729	5.775,00 €
FEI-3189-C22	FABRICACION Y MANUFACTURAS MELJACAN S.L.	B01729037	4.666,80 €
FEI-3191-C22	VERAGUA OCIO ACTIVO DE LA VERA, SL	B10412609	5.666,80 €
FEI-3192-C22	IMSEREY,CUBIERTAS Y FACHADAS S.L.	B06742464	4.666,80 €
FEI-3193-C22	CONTRATAS Y SERVICIOS EXTREMENOS SA	A10017358	4.666,80 €
FEI-3194-C21	MANUEL HERNANDEZ ALVAREZ	***8369**	4.200,00 €
FEI-3194-C22	IMSEREY,CUBIERTAS Y FACHADAS S.L.	B06742464	4.666,80 €
FEI-3195-C22	TOMAS HOLGUIN MARTIN	***5561**	4.666,80 €
FEI-3196-C22	OLGA BAUDET & ASOCIADOS SOCIEDAD LIMITADA	B39827712	6.416,85 €
FEI-3197-C21	MIGUEL ANGEL CALLE GONZALEZ	***6920**	8.350,00 €
FEI-3198-C21	MIGUEL ANGEL CALLE GONZALEZ	***6920**	7.350,00 €
FEI-3199-C21	JAVIER GASPAS CREANDO ESPACIOS, S.L.	B06632988	7.350,00 €
FEI-3199-C22	JOSE LUIS DURAN GOMEZ	***4976**	4.666,80 €
FEI-3200-C21	ELABOREX CALIDAD EN LA CONSTRUCCION SL	B06494892	5.865,60 €
FEI-3200-C22	VILLARDILA, S.L.	B10508885	7.416,85 €
FEI-3201-C22	EB24 CENTRO ESPECIAL DE EMPLEO S.L.	B06681373	8.750,25 €
FEI-3202-C22	OLGA BAUDET & ASOCIADOS SOCIEDAD LIMITADA	B39827712	4.666,80 €



EXPEDIENTE	Entidad beneficiaria	CIF	CUANTÍA
FEI-3203-C22	PISCINAS LA UNION I CB	E06692347	5.666,80 €
FEI-3204-C21	CARNICAS CARALSA SL	B10507630	8.875,00 €
FEI-3204-C22	ALONSO SANCHEZ CORREDERA	***8173**	4.666,80 €
FEI-3205-C21	MIGUEL ANGEL CALLE GONZALEZ	***6920**	4.200,00 €
FEI-3205-C22	OMICRON ELEVADORES S.A.	A06434625	4.666,80 €
FEI-3206-C21	COMERCIAL DE ACEROS EXTREMEÑOS SL	B06560452	5.200,00 €
FEI-3206-C22	EXTREMEÑA DE ENVASADOS S.L.	B06304273	4.666,80 €
FEI-3207-C22	RESTAURANTE VENTA DON JOSE, SOCIEDAD LIMITADA	B06844005	8.166,90 €
FEI-3208-C21	AGRIVISA S.L.	B42928457	4.200,00 €
FEI-3208-C22	CONTRATAS Y SERVICIOS EXTREMEÑOS SA	A10017358	7.416,85 €
FEI-3209-C22	SERAFIN RODRIGUEZ SANCHEZ	***6726**	6.416,85 €
FEI-3210-C22	FRUTAS BELINDA, SL	B91351023	6.416,85 €
FEI-3211-C21	ESTRELLAS DEL GUADIANA SL	B01947233	5.775,00 €
FEI-3212-C21	DISTRIBUCIONES CRINIO MIRANDA SL	B10365112	7.350,00 €
FEI-3213-C22	FRUTAS BELINDA, SL	B91351023	4.666,80 €
FEI-3214-C22	FRUTAS BELINDA, SL	B91351023	4.666,80 €
FEI-3215-C21	MI CANESU BEBE SL	B06675102	5.775,00 €
FEI-3216-C22	AMISOTRANS S.L.	B06720577	8.166,90 €
FEI-3217-C22	OVICAP MARHE S.L.	B02707503	6.416,85 €
FEI-3218-C21	MOBUARTEX SL	B10499069	5.775,00 €
FEI-3219-C21	TECNOLOGICA ECOSISTEMAS SA	A28963767	7.404,60 €
FEI-3219-C22	JOAQUIN TARDIO S.L.	B06173199	4.666,80 €
FEI-3220-C21	TECNOLOGICA ECOSISTEMAS SA	A28963767	7.404,60 €
FEI-3220-C22	ASOCIACION DE GOLF TURISMO DE EXTREMADURA	G10467694	4.666,80 €
FEI-3221-C22	SERGIO SALAS AVILA	***1665**	8.750,25 €
FEI-3222-C21	ESTIRPE NEGRA SA	A06396915	8.875,00 €
FEI-3223-C22	JOSE MARIA RODRIGUEZ DURAN	***5657**	5.666,80 €
FEI-3224-C22	COOP DE TRANSPORTES DEL GUADIANA DE DON BENITO	F06013452	6.416,85 €
FEI-3225-C21	JOSE LUNA DOMINGUEZ	***5600**	8.350,00 €
FEI-3226-C21	HIERROS Y ALUMINIOS BENITO SL	B10492957	5.200,00 €
FEI-3226-C22	DICORBA SERVICIOS POSTALES S.L.	B06753479	4.666,80 €
FEI-3227-C21	GRAVERA VALDEFUENTES SL	B10233617	5.200,00 €
FEI-3227-C22	CASH GUADIANA SL	B02708006	6.416,85 €
FEI-3229-C22	CASH GUADIANA SL	B02708006	6.416,85 €
FEI-3230-C21	ARIDOS DEL NORTE DE CACERES, S.L.	B10275469	5.200,00 €
FEI-3232-C22	CASH GUADIANA SL	B02708006	6.416,85 €
FEI-3233-C21	SEGUREX 06 S.L.	B06322093	4.200,00 €
FEI-3235-C21	GRANTEATRO, S.L.	B10416121	5.775,00 €
FEI-3235-C22	CASH GUADIANA SL	B02708006	6.416,85 €
FEI-3236-C21	SEGUREX 06 S.L.	B06322093	4.200,00 €
FEI-3237-C21	ARIDOS DEL NORTE DE CACERES, S.L.	B10275469	4.200,00 €
FEI-3238-C21	MASOLTEC INGENIERIA E INSTALACIONES SL	B10473833	4.200,00 €
FEI-3238-C22	ACEMEN RIEGOS, S.L	B06552210	11.134,00 €
FEI-3239-C21	SEGUREX 06 S.L.	B06322093	4.200,00 €
FEI-3239-C22	EMILIO JAVIER ALVAREZ ESTEBAN	***5029**	4.666,80 €
FEI-3240-C21	ARIDOS DEL NORTE DE CACERES, S.L.	B10275469	4.200,00 €



EXPEDIENTE	Entidad beneficiaria	CIF	CUANTÍA
FEI-3240-C22	EXLOT AGROPECUARIAS LA GIRALTA SL	B06116966	4.666,80 €
FEI-3242-C21	GRUPO RCV CARS MOTOR S.L.	B06603120	4.200,00 €
FEI-3243-C21	GRUPO RCV CARS MOTOR S.L.	B06603120	4.200,00 €
FEI-3243-C22	CASH GUADIANA SL	B02708006	6.416,85 €
FEI-3246-C21	CANDIDO PACOMIO PELAEZ	***7795**	4.200,00 €
FEI-3248-C22	TRANSPORTES RAFAEL TRINIDAD LAVADO S.L.	B06631006	5.666,80 €
FEI-3249-C21	CLUB DE AJEDREZ MAGIC	G06352660	8.065,20 €
FEI-3250-C21	UTE JARDINES DE PLASENCIA ZONA CENTRO Y SUR	U42957100	7.875,00 €
FEI-3251-C21	UTE JARDINES DE PLASENCIA ZONA CENTRO Y SUR	U42957100	5.775,00 €
FEI-3251-C22	DIAZ, DURAN Y SANCHEZ S.L.	B06635676	7.416,85 €
FEI-3252-C21	UTE JARDINES DE PLASENCIA ZONA CENTRO Y SUR	U42957100	7.350,00 €
FEI-3252-C22	BAZAR TRES FUENTES S.L.	B06634240	4.666,80 €
FEI-3253-C21	CIVILIS SERVICIOS IT S.L.	B06701171	7.350,00 €
FEI-3253-C22	HELIODORO BARROSO GONZALEZ	***3941**	4.666,80 €
FEI-3254-C21	HIERROS DIAZ SA	A10010445	4.200,00 €
FEI-3254-C22	JUAN JOSE HERNANDEZ RINCON	***3731**	12.219,75 €
FEI-3255-C21	HIELOS ACEDO S.L.	B06163976	4.200,00 €
FEI-3255-C22	ANTONIO MUÑOZ BARCELO	***6570**	7.416,85 €
FEI-3256-C21	JULIAN BURGOS ESTUDIO DE ARQUITECTURA S.L.P.	B10338432	5.775,00 €
FEI-3257-C21	COF-DIOCESIS DE PLASENCIA, SAT	V06897276	5.775,00 €
FEI-3257-C22	CACHO NIVELACIONES Y CONTRATAS S.L.	B06498703	5.666,80 €
FEI-3258-C21	UTE JARDINES DE PLASENCIA ZONA CENTRO Y SUR	U42957100	7.350,00 €
FEI-3258-C22	TRANSPORTES FREGEHIGUE S.L.	B06680052	5.666,80 €
FEI-3259-C21	UTE JARDINES DE PLASENCIA ZONA CENTRO Y SUR	U42957100	7.875,00 €
FEI-3259-C22	TRANSPORTES FREGEHIGUE S.L.	B06680052	5.666,80 €
FEI-3260-C21	CARLOS JOSE FERNANDEZ SANCHEZ	***7788**	8.875,00 €
FEI-3261-C21	NORBA PROMOTORA SAN ANTONIO SL	B10316875	4.200,00 €
FEI-3261-C22	DIAZ, DURAN Y SANCHEZ S.L.	B06635676	5.666,80 €
FEI-3263-C21	HIERROS DIAZ SA	A10010445	5.775,00 €
FEI-3264-C22	AGRUPACION COOP VALLE JERTE SCL	F10026128	9.166,90 €
FEI-3265-C21	MARTIN RODRIGUEZ CHAVES	***4845**	7.350,00 €
FEI-3265-C22	SOLUCIONES INTERIORES EXTREMADURA SL	B10431526	8.166,90 €
FEI-3266-C22	CONSTRUCCIONES RUBEYOMA SL	B10209989	5.666,80 €
FEI-3267-C21	CEBALLOS ASESORES JURIDICO-LABORALES, S.L.	B10324366	5.775,00 €
FEI-3268-C22	SOLUCIONES INTERIORES EXTREMADURA SL	B10431526	4.666,80 €
FEI-3269-C21	RESIDENCIA GERIATRICA NUESTRA SEÑORA DE LA LUZ SL	B10178002	6.775,00 €
FEI-3269-C22	TRANSLOSAN SERVICIOS Y NEGOCIOS S.L.	B06728281	5.666,80 €
FEI-3270-C21	MANUEL ANGEL RODRIGUEZ SANCHEZ	***0598**	5.775,00 €
FEI-3270-C22	AGROFOREX SERVICIOS URBANOS SL	B10465789	8.166,90 €
FEI-3271-C21	CLAUDIO BARQUERO GODOY	***8702**	5.775,00 €



EXPEDIENTE	Entidad beneficiaria	CIF	CUANTÍA
FEI-3271-C22	CUADRADO ALISEDA S.L.	B06064059	5.666,80 €
FEI-3272-C21	FRUTAS BELINDA, SL	B91351023	5.775,00 €
FEI-3272-C22	NOELIA MINGUEZ ARIAS	***4319**	6.416,85 €
FEI-3273-C22	ANTONIO TRENADO ROMERO	***8172**	9.166,90 €
FEI-3274-C21	AISLAMIENTOS Y MANTENIMIENTOS EXTREMADURA S.L.	B06609879	4.200,00 €
FEI-3274-C22	NOELIA MINGUEZ ARIAS	***4319**	6.416,85 €
FEI-3275-C21	TECNOLOGICA ECOSISTEMAS SA	A28963767	5.817,90 €
FEI-3276-C21	GRUPO RENDER INDUSTRIAL SL	B10298081	8.065,20 €
FEI-3276-C22	GRUAS Y SERVICIOS HNOS. CABANILLAS S.L.	B06746440	5.666,80 €
FEI-3277-C21	TECNOLOGICA ECOSISTEMAS SA	A28963767	7.404,60 €
FEI-3278-C22	GRUAS Y SERVICIOS HNOS. CABANILLAS S.L.	B06746440	5.666,80 €
FEI-3280-C21	JAMON Y SALUD SA	A06338297	4.200,00 €
FEI-3280-C22	TRANSLOSAN SERVICIOS Y NEGOCIOS S.L.	B06728281	5.666,80 €
FEI-3281-C21	O.T. TRANSFRIGO, C R G, S.L.	B06706857	4.200,00 €
FEI-3282-C21	O.T. TRANSFRIGO, C R G, S.L.	B06706857	4.200,00 €
FEI-3283-C21	EULOGIO SANTIAGO MORENO MUÑOZ	***4034**	5.775,00 €
FEI-3284-C21	CORTADORES DE LA DEHESA S.L.	B06682462	7.350,00 €
FEI-3284-C22	GESANPOR S.L.	B06417521	5.666,80 €
FEI-3285-C21	JULIA MARIA CANTERO SANCHEZ	***1617**	8.350,00 €
FEI-3288-C22	SOLUCIONES INTERIORES EXTREMADURA SL	B10431526	4.666,80 €
FEI-3290-C21	EXTREMEÑA DE CONSTRUCCIONES Y REFORMAS 2012 S.L.	B06616643	10.119,25 €
FEI-3290-C22	SOLUCIONES INTERIORES EXTREMADURA SL	B10431526	6.416,85 €
FEI-3291-C21	EXTREMEÑA DE CAMIONES S.A.	A06104004	5.775,00 €
FEI-3291-C22	MICADI S.L.	B06201479	5.666,80 €
FEI-3292-C21	HOSTELERA DON MOLLETE S.L.	B06753610	5.775,00 €
FEI-3294-C22	MESON FUENTECITA, CB	E06308761	7.416,85 €
FEI-3296-C21	MARIA TERESA CHORRO MORAN	***6885**	6.775,00 €
FEI-3297-C21	ALBROK MEDIACION SA	A10378115	7.350,00 €
FEI-3297-C22	MESON FUENTECITA, CB	E06308761	9.750,25 €
FEI-3298-C21	CAMPON GIBELLO SL	B10242188	5.200,00 €
FEI-3298-C22	ELECTRICIDAD LA SERENA S.L.	B06237622	4.666,80 €
FEI-3299-C21	MARIA CRISTINA ALVAREZ GONZALEZ	***5388**	8.875,00 €
FEI-3299-C22	JOSEFA GOMEZ FLORES	***9935**	7.416,85 €
FEI-3300-C21	HIERROS FELIX BAÑULS, S.C	J06670160	7.350,00 €
FEI-3301-C22	PISCINAS LA UNION I CB	E06692347	5.666,80 €
FEI-3302-C21	MANUEL MORENO SALGUERO	***9414**	5.775,00 €
FEI-3302-C22	FERNANDO MANUEL PRIETO BLANCO	***7856**	4.666,80 €
FEI-3303-C21	TECNOLOGICA ECOSISTEMAS SA	A28963767	5.817,90 €
FEI-3303-C22	DAVID GONZALEZ TENA	***4369**	5.666,80 €
FEI-3305-C21	L & C SOLUCIONES INTEGRALES S.L.	B06628390	7.350,00 €
FEI-3305-C22	EL CABO SOC COOP ESPECIAL	F06665442	7.416,85 €
FEI-3306-C21	CONSTRUCCIONES MANUEL PEINADO SL	B06140164	4.200,00 €
FEI-3307-C21	CONSTRUCCIONES MANUEL PEINADO SL	B06140164	4.200,00 €
FEI-3308-C21	EXPLOTACIONES EL BARRANCO S.L.	B10294189	4.200,00 €
FEI-3308-C22	EL CABO SOC COOP ESPECIAL	F06665442	7.416,85 €
FEI-3309-C21	TRANSVAL ACEUCHAL 2012, S.L.	B06629174	4.200,00 €



EXPEDIENTE	Entidad beneficiaria	CIF	CUANTÍA
FEI-3310-C21	SATEXDEN S.L.	B06732556	5.775,00 €
FEI-3310-C22	REPOSTERIA BARROSO IGLESIAS S.L.	B06460224	8.750,25 €
FEI-3312-C22	CALLE SIMON MIGUEL 000436601L SLNE	B06414171	8.750,25 €
FEI-3313-C21	MARIA DE LAS MERCEDES GRANDE PRECIADO	***6039**	7.875,00 €
FEI-3313-C22	CARPINTERIA MANZANO SL	B10103810	5.666,80 €
FEI-3314-C21	WEN ZHOU FERNANDEZ	***4841**	7.350,00 €
FEI-3315-C21	Mª ANGELES MESA REYES	***5587**	5.775,00 €
FEI-3315-C22	CARPINTERIA MANZANO SL	B10103810	5.666,80 €
FEI-3316-C22	DANIEL BRAVO SANCHEZ	***7539**	6.416,85 €
FEI-3317-C21	MIGUEL BARQUILLA FERNANDEZ	***4317**	7.875,00 €
FEI-3317-C22	DASPI LEVANTE S.L.	B67838607	9.166,90 €
FEI-3318-C21	BLANCA HERNANDEZ PACHECO SANZ	***5345**	5.775,00 €
FEI-3319-C22	ANTONIO MERINO BALSERA	***4057**	6.416,85 €
FEI-3321-C21	DAVID RAMOS FERNANDEZ	***6907**	7.875,00 €
FEI-3322-C22	PARANORMAL SL	B10449536	6.416,85 €
FEI-3323-C21	WEN ZHOU FERNANDEZ	***4841**	4.200,00 €
FEI-3324-C21	SPORTEXTREMADURA CLUB DEPORTIVO	G06957104	6.687,45 €
FEI-3324-C22	REYSER MEDIO AMBIENTE Y SERVICIOS, SL	B09908534	8.750,25 €
FEI-3325-C22	REPUESTOS GUADIANA S.L.	B06133904	4.666,80 €
FEI-3326-C21	HIMALAYA COMPUTING	B10466464	7.875,00 €
FEI-3327-C22	GALPAN EXPRESS S.L.	B09633918	4.666,80 €
FEI-3328-C21	H.S.G. MATERIALES, S.L.	B10385268	5.775,00 €
FEI-3328-C22	VALLE CORONADO SL	B88639042	6.416,85 €
FEI-3329-C21	PATRICIA GORDO BARRADAS	***7506**	7.875,00 €
FEI-3330-C21	BOCATEX SL	B10216471	4.200,00 €
FEI-3330-C22	JOSE MANUEL MACIAS PEGUERO	***7848**	4.666,80 €
FEI-3331-C21	AMIGOS DEL HELADO S.L.	B06763932	4.200,00 €
FEI-3331-C22	REYSER MEDIO AMBIENTE Y SERVICIOS, SL	B09908534	8.750,25 €
FEI-3333-C21	ALUDEC INNOVACION	B10467298	5.775,00 €
FEI-3334-C21	MENSEX S.L.	B06572085	5.775,00 €
FEI-3334-C22	VICTOR MANUEL CORTES GOMEZ	***7970**	4.666,80 €
FEI-3335-C22	PABLO PLAZA FERNANDEZ RENAU	***7890**	4.666,80 €
FEI-3336-C21	ESTACION ITV VEGA BAJA SA	A03105632	4.200,00 €
FEI-3336-C22	CONSTRUCCIONES Y OBRAS GABINOMAC S.L.	B06529903	4.666,80 €
FEI-3337-C21	ESTACION ITV VEGA BAJA SA	A03105632	5.200,00 €
FEI-3337-C22	CONSTRUCCIONES Y OBRAS GABINOMAC S.L.	B06529903	4.666,80 €
FEI-3338-C21	ESTACION ITV VEGA BAJA SA	A03105632	4.200,00 €
FEI-3338-C22	CONSTRUCCIONES Y OBRAS GABINOMAC S.L.	B06529903	4.666,80 €
FEI-3339-C21	ESTACION ITV VEGA BAJA SA	A03105632	6.775,00 €
FEI-3340-C21	ALIMENTACION AGUILAR LLORENTE, S.L.	B06583918	6.775,00 €
FEI-3340-C22	REYSER MEDIO AMBIENTE Y SERVICIOS, SL	B09908534	6.416,85 €
FEI-3342-C21	ESTACION ITV VEGA BAJA SA	A03105632	6.775,00 €
FEI-3342-C22	INSTALACIONES Y ENERGIA VERDE SOLARCOMUN S.L.	B42772327	6.416,85 €
FEI-3343-C21	PEGUISA VILLANUEVA SL	B06653448	4.200,00 €
FEI-3343-C22	IMPERPISCINAS, SOCIEDAD LIMITADA	B05311683	8.166,90 €
FEI-3344-C21	ESTACION ITV VEGA BAJA SA	A03105632	5.200,00 €



EXPEDIENTE	Entidad beneficiaria	CIF	CUANTÍA
FEI-3344-C22	JOSE MARQUEZ GARCIA	***0340**	6.416,85 €
FEI-3345-C22	LUIS MIGUEL GONZALEZ CRESPO	***7122**	5.666,80 €
FEI-3346-C21	SIBERIA VERDE SL	B06739056	4.200,00 €
FEI-3346-C22	CONSTRUCCIONES Y OBRAS GABINOMAC S.L.	B06529903	4.666,80 €
FEI-3347-C21	ESTACION ITV VEGA BAJA SA	A03105632	4.200,00 €
FEI-3349-C21	INDUSTRIAS QUIMICAS DE BADAJOZ SOCIEDAD ANONIMA	A06117048	4.863,60 €
FEI-3349-C22	GP RECUPERACIONES Y RECICLADO SL	B10456440	4.666,80 €
FEI-3350-C22	HIPER TAMBO SL	B10010775	6.416,85 €
FEI-3351-C21	ARILEX S.L.	B06700785	5.775,00 €
FEI-3351-C22	LUIS PRESUMIDO E HIJO, C.B.	E10105732	7.416,85 €
FEI-3352-C21	ARQUICENTIA SL	B10427847	5.200,00 €
FEI-3352-C22	DAVID TORRES JIMENEZ	***9590**	9.166,90 €
FEI-3353-C22	CARPINTERIA MANZANO SL	B10103810	5.666,80 €
FEI-3354-C21	ALUDEC INNOVACION	B10467298	4.200,00 €
FEI-3354-C22	DIEGO MANUEL JIMENEZ BOZA	***7187**	4.666,80 €
FEI-3355-C21	RIEXCON OBRAS Y SERVICIOS INTEGRALES SL	B87440293	5.200,00 €
FEI-3356-C21	BAR RAMIREZ S.L.	B06181101	5.775,00 €
FEI-3356-C22	CARPINTERIA MANZANO SL	B10103810	5.666,80 €
FEI-3357-C21	TECNOLOGICA ECOSISTEMAS SA	A28963767	7.404,60 €
FEI-3357-C22	CINTREL GESTION Y OBRAS SL	B10453702	5.666,80 €
FEI-3358-C22	ANTONIO MASERO CORONADO	***3841**	4.666,80 €
FEI-3359-C22	EMPRESAS GOMEZ CABALLOS S.L.	B06189807	6.416,85 €
FEI-3360-C22	CARPINTERIA MANZANO SL	B10103810	5.666,80 €
FEI-3361-C21	FAUSTINO GONZALEZ SANCHEZ	***7355**	4.200,00 €
FEI-3361-C22	CARPINTERIA MANZANO SL	B10103810	5.666,80 €
FEI-3362-C22	EMPRESAS GOMEZ CABALLOS S.L.	B06189807	6.416,85 €
FEI-3363-C22	CARPINTERIA MANZANO SL	B10103810	5.666,80 €
FEI-3364-C22	ASOC DE HOGARES FUNCIONALES ASOCIADOS,HOFA	G06220842	8.750,25 €
FEI-3366-C22	ANTONIO MERINO BALSERA	***4057**	4.666,80 €
FEI-3367-C21	REPRESENTACIONES EXCER S.L.	B06398788	5.775,00 €
FEI-3367-C22	ANTONIO MERINO BALSERA	***4057**	6.416,85 €
FEI-3368-C21	REYSER ASISTANCE S.L.	B06749006	4.200,00 €
FEI-3368-C22	ANTONIO MERINO BALSERA	***4057**	6.416,85 €
FEI-3369-C21	TUK IBERIA S.L.	B90234691	5.775,00 €
FEI-3369-C22	MONTAJES INTEGRALES ASFERON SL	B10471464	4.666,80 €
FEI-3370-C22	EDUARDO ARANDA GUERRERO	***6272**	7.431,60 €
FEI-3371-C21	JOSE MARIA MARTINEZ NERIA	***1857**	5.775,00 €
FEI-3371-C22	MARIA ASUNCION HERNANDEZ AVEZUELA	***6828**	7.416,85 €
FEI-3372-C21	MARIA ENCARNACION APARICIO LOPEZ	***4748**	8.065,20 €
FEI-3373-C21	FRUTERIAS HELIO SL	B10466894	7.875,00 €
FEI-3373-C22	YANET SOLIS DURAN	***0779**	8.750,25 €
FEI-3377-C22	COVICASH CENTRO DE COMPRAS SL	B10485159	5.666,80 €
FEI-3378-C21	FEDERACION ASDE-SCOUTS DE EXTREMADURA	G06029227	7.687,45 €
FEI-3378-C22	AGROINGEX S.L.	B06587448	5.404,80 €
FEI-3380-C22	AGROINGEX S.L.	B06587448	6.517,20 €
FEI-3381-C21	ASOCIACION EMPRESARIAL CENTRO	V06237770	4.200,00 €



EXPEDIENTE	Entidad beneficiaria	CIF	CUANTÍA
FEI-3382-C21	POMODORO PLASENCIA, SL	B06777528	5.775,00 €
FEI-3383-C21	POMODORO PLASENCIA, SL	B06777528	7.350,00 €
FEI-3384-C21	PLASTICOS Y PALETS CAMPIÑA SUR S.L.	B06705834	6.817,90 €
FEI-3384-C22	ANTONIO MATAMOROS ALVAREZ	***8190**	4.666,80 €
FEI-3385-C21	EVA RODRIGUEZ GOMEZ	***2934**	6.775,00 €
FEI-3385-C22	TAPIZADOS J. MAYO SL	B06387740	4.666,80 €
FEI-3386-C21	EVA RODRIGUEZ GOMEZ	***2934**	8.875,00 €
FEI-3387-C22	DAVID GOMEZ DIAZ	***8320**	4.666,80 €
FEI-3388-C22	TAPIZADOS J. MAYO SL	B06387740	4.666,80 €
FEI-3389-C21	DONTYRE S.L.	B06189906	4.200,00 €
FEI-3390-C21	MARIA MARTIN RODRIGUEZ	***7357**	6.775,00 €
FEI-3390-C22	TAPIZADOS J. MAYO SL	B06387740	4.666,80 €
FEI-3391-C21	ARRANZENERGIA S.L.	B06716302	5.775,00 €
FEI-3391-C22	TAPIZADOS J. MAYO SL	B06387740	4.666,80 €
FEI-3392-C21	POMODORO PLASENCIA, SL	B06777528	7.350,00 €
FEI-3394-C21	THE CONTAINER COFFEE S.L.	B06732374	5.775,00 €
FEI-3397-C21	COFRUMON CONFITERIA	B10417434	5.775,00 €
FEI-3397-C22	TTES POLO PAREJA SL	B10408953	5.666,80 €
FEI-3398-C21	BOVINOS DE ESPAÑA SOC. COOP	F10436723	8.350,00 €
FEI-3400-C21	CEREALES PACHA S.L.	B06692909	5.200,00 €
FEI-3402-C21	LANDO BUSSINES, S.L.	B01865161	7.875,00 €
FEI-3402-C22	TAPIZADOS J. MAYO SL	B06387740	4.666,80 €
FEI-3403-C21	CONSTRUCCIONES Y REFORMAS DE ESPACIOS INTEGRALES A SU MEDIDA, S.L.	B06571095	5.775,00 €
FEI-3403-C22	CERRAMIENTOS Y PREFABRICADOS DE HORMIGON DE EXTREMADURA SL	B10349132	4.666,80 €
FEI-3405-C21	ESTACION ITV VEGA BAJA SA	A03105632	5.200,00 €
FEI-3406-C21	BEMOLUOR, S.L.	B06742084	5.775,00 €
FEI-3408-C22	MAVEN E HIJOS S.L.	B06173991	8.750,25 €
FEI-3409-C21	INVERSIONES POCOSTALES MOLEON S.L.	B06467666	5.775,00 €
FEI-3409-C22	RAFAEL MORALES HERNANDEZ	***8161**	4.666,80 €
FEI-3410-C21	OPTICA OCULAR EXTREMEÑA SL	B06687933	6.687,45 €
FEI-3410-C22	MIGUEL ANGEL CALLE GONZALEZ	***6920**	4.666,80 €
FEI-3411-C21	BRASERIA PUERTA LA VILLA SOCIEDAD COOPERATIVA ESPECIAL	F06762157	5.775,00 €
FEI-3411-C22	EL RINCON DE ABADES S.L.	B06102362	4.666,80 €
FEI-3412-C21	ROBERTO JESUS TORRES MARTIN	***3550**	7.875,00 €
FEI-3413-C21	ESTEBAN GORDILLO CHANO	***8018**	4.200,00 €
FEI-3413-C22	JUAN ALFONSO ORTIZ LUCAS	***4396**	5.666,80 €
FEI-3414-C22	ASOC MENSAJEROS DE LA PAZ DE EXTREMADURA	G10257731	9.750,25 €
FEI-3416-C22	RESIDENCIA EL CHALET S.L.	B06677793	10.134,00 €
FEI-3417-C22	RESIDENCIA EL CHALET S.L.	B06677793	10.134,00 €
FEI-3418-C21	ELADIO GALLARDO FERNANDEZ	***4874**	7.875,00 €
FEI-3418-C22	RESIDENCIA EL CHALET S.L.	B06677793	6.416,85 €
FEI-3419-C21	ANTONIO GOMEZ MORENO	***7526**	4.200,00 €
FEI-3419-C22	UAS GESTION Y CONSULTORIA S.L.	B06763288	6.416,85 €
FEI-3421-C22	CASH GUADIANA SL	B02708006	4.666,80 €
FEI-3422-C22	RESIDENCIA EL CHALET S.L.	B06677793	6.416,85 €
FEI-3423-C21	ICAP LAUNDRY CARE S.L.	B06760144	5.775,00 €
FEI-3423-C22	CASH GUADIANA SL	B02708006	4.666,80 €



EXPEDIENTE	Entidad beneficiaria	CIF	CUANTÍA
FEI-3424-C21	TIENUEX S.L.	B02957504	5.775,00 €
FEI-3424-C22	VALENTINO MARCHIONNI BOUCHET	***4055**	8.750,25 €
FEI-3425-C21	TIENUEX S.L.	B02957504	5.775,00 €
FEI-3426-C22	PILAR JIMENEZ ALVAREZ CB	E06638183	4.666,80 €
FEI-3427-C21	TIENUEX S.L.	B02957504	7.350,00 €
FEI-3428-C21	VAOVA GASTRO ESPJ	E06761118	7.875,00 €
FEI-3429-C21	TIENUEX S.L.	B02957504	7.350,00 €
FEI-3430-C21	TAXIS NATALIO MORENO 24 H. S.L.	B06745749	5.775,00 €
FEI-3433-C21	CELESTINO PEREZ MORILLO	***0520**	4.200,00 €
FEI-3433-C22	TRANSPORTES RETAMAL GUIJARRO S.L.	B06652135	4.666,80 €
FEI-3434-C21	ANTONIO MARTINEZ ORDÓÑEZ	***8741**	8.350,00 €
FEI-3436-C21	ROBERTO DIAZ SANCHEZ	***2834**	5.200,00 €
FEI-3437-C22	TRANSPORTES MORANO PRECIADO S.L.	B05369871	4.666,80 €
FEI-3438-C21	MODESTO DIAZ REDONDO	***8585**	6.775,00 €
FEI-3439-C21	ANSELMO VIERA GODOY	***9592**	4.200,00 €
FEI-3439-C22	TRANSPORTES MORANO PRECIADO S.L.	B05369871	4.666,80 €
FEI-3440-C22	TRANSPORTES MORANO PRECIADO S.L.	B05369871	4.666,80 €
FEI-3441-C21	ACADEMIA Y CLUB DE TENIS SC	J10452613	4.200,00 €
FEI-3442-C22	CHACINAS M. CASTILLO SL	B06288005	4.666,80 €
FEI-3443-C21	RESTAURANTE ROMERA LU SL	B10502342	6.775,00 €
FEI-3444-C21	EMILIO JOSE PINILLA GAÑAN	***8576**	4.200,00 €
FEI-3444-C22	CARITAS DIOCESANA DE LA ARCHIDIOCESIS DE MERIDA Y BADAJOZ	R0600048C	5.404,80 €
FEI-3445-C21	TIENUEX S.L.	B02957504	7.875,00 €
FEI-3445-C22	LOS ANGELES SERVICIO MEDICO DE URGENCIA S.L.	B06162036	5.404,80 €
FEI-3446-C22	EDUARDO TORNERO LOPEZ	***4138**	6.416,85 €
FEI-3447-C21	TIENUEX S.L.	B02957504	5.817,90 €
FEI-3447-C22	CRISPULO CARVAJAL ROLLAN CARVAJAL ROLLAN	***9473**	8.166,90 €
FEI-3448-C22	CRISPULO CARVAJAL ROLLAN CARVAJAL ROLLAN	***9473**	8.750,25 €
FEI-3449-C21	SOLEDAD GARCIA PLAZA	***5020**	7.875,00 €
FEI-3449-C22	HNOS HORMIGO MIRON CB	E06113369	5.666,80 €
FEI-3450-C22	ACTIVOS DEL SUROESTE S.L.	B01688878	7.416,85 €
FEI-3451-C22	EMPRESAS GOMEZ CABALLOS S.L.	B06189807	8.166,90 €
FEI-3452-C21	LABEAN EMPRESARIAL S.L.	B06350441	4.200,00 €
FEI-3453-C21	INGENIEROS CONSULTORES GLOBAL ENERGY SL	B06727739	4.200,00 €
FEI-3454-C21	RAMON GATO BOTELLO	***3644**	8.875,00 €
FEI-3454-C22	IGESTONE S.L.	B06689111	4.666,80 €
FEI-3455-C21	OSMA CONSTRUCCIONES ESPJ	E06749345	7.350,00 €
FEI-3455-C22	TAPIZADOS J. MAYO SL	B06387740	8.166,90 €
FEI-3456-C21	RAMONA CODOSERO PINTOR	***6828**	7.875,00 €
FEI-3457-C21	TIBACAR CARRETILLAS S.C.	J06662746	5.775,00 €
FEI-3457-C22	SERPRO PROYECTOS Y CONSTRUCCIONES S.L.	B06550768	4.701,60 €
FEI-3458-C21	AVIZOR PORTAL DE SEGURIDAD S.L.	B06463749	6.817,90 €
FEI-3459-C21	AVIZOR PORTAL DE SEGURIDAD S.L.	B06463749	5.231,20 €
FEI-3459-C22	TAPIZADOS J. MAYO SL	B06387740	4.666,80 €
FEI-3460-C21	KRES RIEGOS, S.L.	B06759385	5.775,00 €
FEI-3460-C22	TAPIZADOS J. MAYO SL	B06387740	4.666,80 €



EXPEDIENTE	Entidad beneficiaria	CIF	CUANTÍA
FEI-3461-C21	ASOOMA SERVICIOS GENERALES SL	B10328623	7.933,50 €
FEI-3461-C22	SERPRO PROYECTOS Y CONSTRUCCIONES, S.L.	B06550768	4.666,80 €
FEI-3462-C21	LUIS FERNANDO PINERO TORIBIO	***5519**	5.200,00 €
FEI-3462-C22	TAPIZADOS J. MAYO, SL	B06387740	4.666,80 €
FEI-3463-C21	MARTIGNY HOSTELERIA, S.L.	B06763825	7.875,00 €
FEI-3464-C22	AGROPECUARIA CARDIZALES, SL	B81092744	5.666,80 €
FEI-3465-C21	INTER-INGENIA SL	B10494953	5.865,60 €
FEI-3465-C22	TAPIZADOS J. MAYO, SL	B06387740	4.666,80 €
FEI-3466-C21	FELIX TOSTADO RONCERO	***4940**	4.200,00 €
FEI-3466-C22	PEDRO ANTONIO MARQUEZ SANCHEZ	***3209**	5.666,80 €
FEI-3467-C21	ANDER JARAMILLO IZQUIERDO	***2013**	6.775,00 €
FEI-3467-C22	SERPRO PROYECTOS Y CONSTRUCCIONES, S.L.	B06550768	4.666,80 €
FEI-3468-C21	HIERROS VELASCO Y CAMACHO, S.L.	B06277453	6.775,00 €
FEI-3469-C21	MUNOZ PRECIADO ODONTOLOGOS, S.L.	B06576037	5.817,90 €
FEI-3469-C22	HIPER TAMBO, SL	B10010775	6.416,85 €
FEI-3470-C21	LUIS FERNANDO PINERO TORIBIO	***5519**	5.200,00 €
FEI-3470-C22	HIPER TAMBO SL	B10010775	5.666,80 €
FEI-3471-C22	HIPER TAMBO SL	B10010775	5.666,80 €
FEI-3472-C21	OSMA CONSTRUCCIONES, ESPJ	E06749345	7.350,00 €
FEI-3473-C22	HIPER TAMBO SL	B10010775	4.666,80 €
FEI-3474-C21	TRANSNICAEX, S.L.	B06690887	4.200,00 €
FEI-3474-C22	ANA GALA MORILLO ROMERO	***7149**	4.666,80 €
FEI-3475-C21	MARIA MARTIN RODRIGUEZ	***7357**	8.875,00 €
FEI-3475-C22	NORBA PROMOTORA SAN ANTONIO, SL	B10316875	6.416,85 €
FEI-3476-C21	PABLO PEREZ MIRANDA	***7288**	8.875,00 €
FEI-3476-C22	FORGE ADOUR IBERICA S.L.	B06338826	4.666,80 €
FEI-3477-C21	MARIA MARTIN RODRIGUEZ	***7357**	8.875,00 €
FEI-3478-C22	OLGA MERCHAN MARTIN	***7896**	6.416,85 €
FEI-3480-C21	CARITAS DIOCESANA DE PLASENCIA	R1000105E	4.200,00 €
FEI-3482-C21	DISTRIBUCCIONES ALIMENTACIAS VALLESOS S.L.	B06225064	4.200,00 €
FEI-3484-C21	INSTALACIONES Y ELECTRODOMESTICOS ANTONIO DIAZ, S.L.	B06177208	5.200,00 €
FEI-3485-C21	CARMEN VARGAS MONTAÑO	***2851**	5.775,00 €
FEI-3485-C22	RESTAURANTE EL PATO BLANCO, SL	B05498027	8.166,90 €
FEI-3486-C22	BLOOM INVERSION Y GESTION, SL	B09818873	7.416,85 €
FEI-3487-C22	JOSE MANUEL CABEZAS RUIZ	***9697**	7.464,70 €
FEI-3488-C22	CHACINAS M. CASTILLO, SL	B06288005	4.666,80 €
FEI-3489-C22	EUROCERES FORMACION SL	B10364990	6.416,85 €
FEI-3490-C21	RUBEN CABRERA PEREIRA	***2565**	7.875,00 €
FEI-3490-C22	TALLERES BALBI C B	E06670061	4.666,80 €
FEI-3491-C21	VALPRI DESARROLLO COMERCIAL, SL	B10377661	7.350,00 €
FEI-3491-C22	SUPERMERCADO SERGIO, SL	B06663140	5.666,80 €
FEI-3492-C21	MADERA Y MUEBLE EXTREMADURA, S.L.	B06657696	4.200,00 €
FEI-3494-C21	JOSE CRISTIAN SILVA MENDEZ	***5981**	7.875,00 €
FEI-3494-C22	JOAQUIN TARDIO S.L.	B06173199	6.416,85 €
FEI-3495-C22	MAQUINEX EUROPA S.L.	B06576128	6.416,85 €
FEI-3496-C21	MANUEL RODRIGUEZ CUSTODIO	***8743**	7.350,00 €



EXPEDIENTE	Entidad beneficiaria	CIF	CUANTÍA
FEI-3497-C21	SOLUCIONES PARA EL DESARROLLO INDUSTRIAL Y ROBOTICA S.L	B06732028	5.200,00 €
FEI-3497-C22	JM RANGEL REFORMAS E INTERIORISMO SL	B06723753	4.666,80 €
FEI-3498-C22	SCL COMARCAL AGRICOLA GANADERA DE CASTUERA	F06020887	4.666,80 €
FEI-3499-C22	MAQUINEX EUROPA S.L.	B06576128	6.416,85 €
FEI-3502-C21	RESIDENCIAS LA FLOR DEL CEREZO S.L.	B10334423	6.775,00 €
FEI-3504-C21	MARIA DEL CARMEN LUCAS VENTAS	***6506**	7.875,00 €
FEI-3505-C22	TALLERES Y NEUMATICOS JONAS S.L.	B02694339	4.666,80 €
FEI-3506-C22	RICARDO CASAS TRASMONTE	***7854**	6.416,85 €
FEI-3508-C21	BARRACOURIER SL	B10246916	5.775,00 €
FEI-3509-C22	MATERIALES DE CONSTRUCCION Y TRANSPORTES CHAPARRO SL	B10170389	7.416,85 €
FEI-3510-C21	ELECTRICIDAD JOAQUIN CHAMORRO, S.L.	B06281984	6.775,00 €
FEI-3510-C22	CERRAJERIA BOTE SL	B10178796	6.416,85 €
FEI-3511-C21	ALSAGO FORMACIÓN, S.L.	B06545842	5.817,90 €
FEI-3511-C22	AXE VALMONT CAPITAL S.L.	B06940126	8.750,25 €
FEI-3512-C21	SUROCER S.L.	B06248157	5.200,00 €
FEI-3512-C22	CLIMATIZACION Y SERVICIOS CB	E06709182	8.166,90 €
FEI-3513-C21	ALONSO MERCHAN BENITEZ	***3370**	5.775,00 €
FEI-3514-C21	ALONSO MERCHAN BENITEZ	***3370**	5.775,00 €
FEI-3514-C22	PLSA OPERADOR LOGISTICO S.A.	A01990050	4.666,80 €
FEI-3515-C22	CARMEN DE LA JARA REDONDO PEREZ	***7445**	6.416,85 €
FEI-3516-C21	AGROMETAL MARQUEZ,C.B.	E06281802	5.200,00 €
FEI-3516-C22	AXE VALMONT CAPITAL S.L.	B06940126	8.166,90 €
FEI-3517-C21	DESGUACES CRUZ DEL RAYO S.L.	B06698831	5.200,00 €
FEI-3518-C21	MANUEL DAVILA BARQUERO	***6841**	5.200,00 €
FEI-3519-C21	NORBA PROMOTORA SAN ANTONIO SL	B10316875	5.775,00 €
FEI-3519-C22	CONSTRUCCIONES TEJERINA BARRADO SL	B10401909	5.666,80 €
FEI-3520-C22	VALENCIOIL S.L.	B06334668	7.416,85 €
FEI-3521-C21	EMBANDA SERVICIOS GASTRONOMICOS, ESPJ	E42862177	5.775,00 €
FEI-3522-C22	BODEGAS VALDEPEÑAS DE CORIA SA	A10103653	4.666,80 €
FEI-3523-C21	GESTORIA ANDRINO, SLP	B06524847	7.875,00 €
FEI-3523-C22	FUNDACION HOSPITAL Y SANTA CASA DE MISERICORDIA	G06016653	6.416,85 €
FEI-3525-C21	ANTONIO MARIA GARCIA HIPOLITO	***7918**	7.350,00 €
FEI-3525-C22	FUNDACION HOSPITAL Y SANTA CASA DE MISERICORDIA	G06016653	6.416,85 €
FEI-3526-C21	DIEGO MANUEL JIMENEZ BOZA	***7187**	7.875,00 €
FEI-3526-C22	FUNDACION HOSPITAL Y SANTA CASA DE MISERICORDIA	G06016653	6.416,85 €
FEI-3527-C21	NUNO MIGUEL FAVITA CARIXA	***7821**	5.775,00 €
FEI-3527-C22	FUNDACION HOSPITAL Y SANTA CASA DE MISERICORDIA	G06016653	6.416,85 €
FEI-3528-C21	ASOC PLENA INCLUSION ZAFRA	G06016687	5.775,00 €
FEI-3529-C21	ASOC PLENA INCLUSION ZAFRA	G06016687	5.775,00 €
FEI-3529-C22	BRUNO GUERRERO GUIADO	***6486**	7.416,85 €
FEI-3530-C21	IMANOL DAVILA SANCHEZ	***9171**	5.200,00 €
FEI-3530-C22	AD RECAMBIOS EXTREMADURA SIGLO XXI, S.L.	B10485001	4.666,80 €



EXPEDIENTE	Entidad beneficiaria	CIF	CUANTÍA
FEI-3531-C21	LABORATORIO AGROALIMENTARIO INDUSTRIAL S.L.	B06292460	8.065,20 €
FEI-3531-C22	TRANSPORTES URGENTES DE PLASENCIA SL	B10108942	4.666,80 €
FEI-3532-C21	ANTONIO MIGUEL HERNANDEZ SAYAVERA	***5986**	4.200,00 €
FEI-3533-C21	CLIMAEX ALMENDRALEJO SL	B06657779	7.350,00 €
FEI-3533-C22	KIOSCO COLON SL	B10337509	6.416,85 €
FEI-3534-C22	CONSTRUCCIONES CAMPO EXTREMEÑO SL	B06282610	6.416,85 €
FEI-3535-C21	SERTEC DE EXTREMADURA SL	B10044097	4.200,00 €
FEI-3535-C22	ASESORAMIENTO VETERINARIO MARQUEZ S.L.	B06492862	4.666,80 €
FEI-3536-C22	UNIVERSO GRAFICO SOLUCIONES PUBLICITARIAS S.L.	B06712624	4.666,80 €
FEI-3537-C21	AUTOMOCIONES HERMANOS ELIAS DE TRUJILLO SL	B10169977	4.200,00 €
FEI-3537-C22	BRAVO HOSTELERIA SL	B10065217	6.416,85 €
FEI-3538-C21	FRANCISCO JAVIER ALONSO SANTOS	***2651**	8.350,00 €
FEI-3539-C22	ARVIPRE S.L.	B01874775	6.416,85 €
FEI-3541-C21	MARISCAL ANDRADE, C.B.	E06367247	5.775,00 €
FEI-3542-C21	CAURIA AUTOMOCION SL	B10392249	4.200,00 €
FEI-3542-C22	TRANSPORTES URGENTES DE PLASENCIA SL	B10108942	4.666,80 €
FEI-3543-C21	I. BERLOREN COMERCIALIZACION, S.L.	B06675359	7.350,00 €
FEI-3544-C21	I. BERLOREN COMERCIALIZACION, S.L.	B06675359	7.350,00 €
FEI-3545-C21	PAIS DE QUERCUS, S.L.	B06434070	5.200,00 €
FEI-3546-C21	TALLERES CIDONCHA CHAPA Y PINTURA, S.L.	B06475073	5.200,00 €
FEI-3546-C22	GESTION GLOBAL DE REPARACIONES DE INMUEBLES SL	B10426237	8.166,90 €
FEI-3547-C22	LOGOS SEGURIDAD Y PREVENCION EXTREMEÑA SL	B10319721	6.416,85 €
FEI-3548-C21	GESTION Y REPRESENTACION DEPORTIVA SL	B10504512	7.350,00 €
FEI-3548-C22	NURIA MARTINEZ MARTINEZ	***4767**	9.750,25 €
FEI-3549-C21	ASPACE	G10015576	6.687,45 €
FEI-3549-C22	NURIA MARTINEZ MARTINEZ	***4767**	9.750,25 €
FEI-3550-C21	JORYMA, S.L	B06682140	5.200,00 €
FEI-3550-C22	SERGIO VALLEDOR MANGAS	***3524**	7.416,85 €
FEI-3551-C21	FINCA CASAREJO SL	B10341790	8.350,00 €
FEI-3551-C22	HIPER TAMBO SL	B10010775	9.166,90 €
FEI-3552-C21	ASPACE	G10015576	4.200,00 €
FEI-3552-C22	AUTOSERVICIO DESCUENTO LACASIL S.L.	B06578850	6.416,85 €
FEI-3553-C21	D3 INGENIERIA Y OBRAS S.L.	B06489777	4.200,00 €
FEI-3553-C22	JM RANGEL REFORMAS E INTERIORISMO SL	B06723753	4.666,80 €
FEI-3554-C21	D3 INGENIERIA Y OBRAS S.L.	B06489777	6.687,45 €
FEI-3554-C22	INTEGRAL CONFORT S.L.	B06214795	4.666,80 €
FEI-3555-C21	AUTEXDOORS S.L.U.	B06715999	5.775,00 €
FEI-3555-C22	CAPILLA VENTA MAQUINARIA AGRICOLA S.L.	B06517684	4.666,80 €
FEI-3556-C21	MOBBEEL INNOVATION LABS SL	B10492833	6.687,45 €



EXPEDIENTE	Entidad beneficiaria	CIF	CUANTÍA
FEI-3556-C22	HIPERMUEBLES ANIBAL SL	B10139095	4.666,80 €
FEI-3557-C21	MARIA BELEN ESCUDERO MATEOS	***9321**	6.775,00 €
FEI-3557-C22	PEONIA SOCIEDAD COOPERATIVA ESPECIAL	F05340435	9.166,90 €
FEI-3558-C21	LOGISTICA DEL FRIO EXTREMEÑO SL	B10442820	4.200,00 €
FEI-3559-C21	GESTION Y REPRESENTACION DEPORTIVA SL	B10504512	7.350,00 €
FEI-3560-C21	SUPERMERCADOS BARANCO CACERES, SLU	B06729826	5.775,00 €
FEI-3560-C22	CONSTRUCCIONES FERNANGIL, S.L.	B10196079	5.666,80 €
FEI-3561-C21	GESTION Y REPRESENTACION DEPORTIVA SL	B10504512	5.775,00 €
FEI-3562-C22	PEDRO MORENO PUA	***9933**	9.166,90 €
FEI-3563-C21	AGROCONGELADOS LA CUERVA SL	B10185627	4.200,00 €
FEI-3563-C22	CRISTHIAN SIERRA FERNANDEZ	***7752**	5.666,80 €
FEI-3564-C21	AGROCONGELADOS LA CUERVA SL	B10185627	4.200,00 €
FEI-3564-C22	ISBERALVAREZ CONSTRUCCIONES DE LA FUENTE S.L.	B06278576	6.416,85 €
FEI-3565-C21	AGROCONGELADOS LA CUERVA SL	B10185627	5.775,00 €
FEI-3565-C22	SUPERMERCADOS BARANCO JIMENEZ S.L.	B06634174	6.416,85 €
FEI-3566-C21	JUEZ Y GUERRA SL	B10342343	6.775,00 €
FEI-3566-C22	SEÑORIO DE OLIVENZA S.L.	B06448419	4.666,80 €
FEI-3567-C21	AGROCONGELADOS LA CUERVA SL	B10185627	5.775,00 €
FEI-3567-C22	SUPERMERCADOS BARANCO JIMENEZ S.L.	B06634174	6.416,85 €
FEI-3568-C21	REPUESTOS BERNALDEZ, S.L.	B06358725	7.350,00 €
FEI-3569-C21	SANTIAGO GRANADO PIÑERO	***2686**	5.200,00 €
FEI-3569-C22	PEDRO MANUEL RUIZ FERNANDEZ	***6161**	7.431,60 €
FEI-3570-C21	SANTIAGO GRANADO PIÑERO	***2686**	6.775,00 €
FEI-3570-C22	CONSTRUAL 1986 S.L.	B06686703	7.416,85 €
FEI-3571-C21	ANDALUZA DE SUPERMERCADOS HERMANOS MARTIN, S.L.	B41285487	5.775,00 €
FEI-3571-C22	JOSE LUIS DURAN GOMEZ	***4976**	8.166,90 €
FEI-3572-C21	LEAL VENDING SL	B06509657	4.200,00 €
FEI-3574-C21	ESTHER MARIN AVIS	***7345**	5.775,00 €
FEI-3574-C22	NEUMATICOS MOTOVAL SL	B10373439	9.166,90 €
FEI-3576-C21	ANDALUZA DE SUPERMERCADOS HERMANOS MARTIN, S.L.	B41285487	5.775,00 €
FEI-3576-C22	HORTAL Y FERREIRA S.L.	B37302155	4.666,80 €
FEI-3577-C22	HOLBE SERVICIOS DE LAVANDERIA, S.L.	B10432516	4.666,80 €
FEI-3579-C21	ORTOPEDIA Y AYUDAS S.L.U.	B06711949	7.350,00 €
FEI-3579-C22	JESUS ALEGRIA AGUILAR	***6137**	6.416,85 €
FEI-3580-C21	BARBARA ANTON SANTOS	***7309**	7.875,00 €
FEI-3581-C21	DIESTRO RAMOS S.L.	B06759518	7.687,45 €
FEI-3581-C22	DIESTRO RAMOS S.L.	B06759518	5.666,80 €
FEI-3582-C21	NUTRIECO AGROPECUARIA S.L.	B06343198	5.200,00 €
FEI-3582-C22	UNSI SA OBRA CIVIL Y AMBIENTAL SL	B10414720	4.666,80 €
FEI-3583-C22	FUNEVEL EXTREMADURA S.L.	B06564769	4.666,80 €
FEI-3584-C21	DAVID IGLESIAS RETORTILLO	***3279**	7.350,00 €
FEI-3585-C21	DAVID IGLESIAS RETORTILLO	***3279**	4.200,00 €
FEI-3585-C22	CONSTRUCCIONES DIBOPAL SL	B10558823	7.416,85 €
FEI-3586-C21	HIJO DE EUGENIO HERNANDEZ SA	A10005577	4.200,00 €
FEI-3587-C21	Mª CARMEN PEREZ DE LA CRUZ ONA	***8899**	4.200,00 €



EXPEDIENTE	Entidad beneficiaria	CIF	CUANTÍA
FEI-3588-C21	G. EMPRESARIAL MORENO FUERTES, SL	B06716088	5.200,00 €
FEI-3588-C22	CONSTRUCCIONES DIBOPAL SL	B10558823	9.166,90 €
FEI-3589-C21	CATERING LA GRAN FAMILIA S.L.	B06679674	4.200,00 €
FEI-3589-C22	ALBERO EXTREMADURA S.L.	B06207344	4.666,80 €
FEI-3590-C22	HOTELES DESCONECTA2 SL	B90396409	9.750,25 €
FEI-3592-C22	VENANCIO PEDRO MUÑOZ ZOIDO	***3968**	6.416,85 €
FEI-3594-C21	ANDALUZA DE SUPERMERCADOS HERMANOS MARTIN, S.L.	B41285487	7.875,00 €
FEI-3594-C22	TRANSPORTES J. ORTIZ 2015 S.L.	B06678155	4.666,80 €
FEI-3595-C21	ANDALUZA DE SUPERMERCADOS HERMANOS MARTIN, S.L.	B41285487	5.775,00 €
FEI-3595-C22	ALFA INMOBILIARIA PLASENCIA SL	B67795153	8.750,25 €
FEI-3597-C21	ECOLIMPIEZA CONSERVACION S.L.	B06376156	5.775,00 €
FEI-3597-C22	GRUPO EMPRESARIAL MARIN ACEVEDO S.L.	B06712806	5.666,80 €
FEI-3598-C22	CONSTRUCCIONES Y OBRAS TAPIAS SL	B10262269	5.666,80 €
FEI-3599-C21	ANDALUZA DE SUPERMERCADOS HERMANOS MARTIN, S.L.	B41285487	5.817,90 €
FEI-3599-C22	CONSTRUCCIONES Y OBRAS TAPIAS SL	B10262269	9.750,25 €
FEI-3600-C21	CIUDAD JARDIN PARQUE DEL PRINCIPE SL	B10296465	9.119,25 €
FEI-3600-C22	IGNACIO BARRA VELASCO	***2328**	7.416,85 €
FEI-3601-C21	ANDALUZA DE SUPERMERCADOS HERMANOS MARTIN, S.L.	B41285487	7.875,00 €
FEI-3601-C22	IGNACIO BARRA VELASCO	***2328**	7.416,85 €
FEI-3602-C21	ACUINGE Y GESTION S.L.	B10438836	8.350,00 €
FEI-3603-C21	TRANSPORTES PANETE ZARZA SL	B04996476	5.200,00 €
FEI-3603-C22	IGNACIO BARRA VELASCO	***2328**	7.416,85 €
FEI-3604-C21	MAGURRIO EXTREMEÑO 2019 S.L.	B06755805	7.350,00 €
FEI-3604-C22	VOLTRAEX SDAD COOP	F06749253	6.464,70 €
FEI-3605-C22	SENEX BIENESTAR SL	B01919844	7.416,85 €
FEI-3606-C21	MAGURRIO EXTREMEÑO 2019 S.L.	B06755805	7.875,00 €
FEI-3606-C22	CONSTRUCCIONES DIBOPAL SL	B10558823	7.416,85 €
FEI-3607-C22	VOLTRAEX SDAD COOP	F06749253	6.416,85 €
FEI-3608-C21	ANDALUZA DE SUPERMERCADOS HERMANOS MARTIN, S.L.	B41285487	7.875,00 €
FEI-3608-C22	DANIEL FERNANDEZ TARRAQUE	***9336**	6.416,85 €
FEI-3609-C21	INTRYO SERVICIOS DE SOFTWARE SL	B06611925	4.863,60 €
FEI-3609-C22	EXTREM DIAMANT S.L.	B06680326	9.166,90 €
FEI-3610-C21	TRANSPORTES PANETE ZARZA SL	B04996476	5.200,00 €
FEI-3610-C22	ANA MARIA ROSARIO MUÑOZ CORZO	***5360**	6.416,85 €
FEI-3611-C21	TRANSPORTES PANETE ZARZA SL	B04996476	5.200,00 €
FEI-3612-C21	CABA EUROMASTER SL	B06661375	5.775,00 €
FEI-3613-C21	MARIA DOLORES ADAME GARCIA	***5636**	7.875,00 €
FEI-3613-C22	ISABEL GONZALEZ RAMIREZ	***2142**	6.416,85 €
FEI-3614-C21	PESCADOS TIBURON SL	B06779623	6.775,00 €
FEI-3614-C22	GRUPO GESCASI S.L.	B06608111	6.416,85 €
FEI-3615-C21	PROVECAEX SL	B10183499	4.200,00 €
FEI-3615-C22	SUMINISTROS MEDIOAMBIENTALES Y ASISTENCIA TECNICA SL	B10409589	5.666,80 €
FEI-3616-C21	PROVECAEX SL	B10183499	5.775,00 €
FEI-3617-C22	CAFETERIA MALLORCA HERMANOS CALDERON CB	E06673693	7.416,85 €



EXPEDIENTE	Entidad beneficiaria	CIF	CUANTÍA
FEI-3618-C21	ACUINGE Y GESTION S.L.	B10438836	8.350,00 €
FEI-3618-C22	MARINA BARDAN BREÑAS	***7739**	8.166,90 €
FEI-3619-C21	GUILLERMO MARISCAL MURILLO	***4206**	7.875,00 €
FEI-3619-C22	CAFETERIA MALLORCA HERMANOS CALDERON CB	E06673693	7.416,85 €
FEI-3620-C21	ACUINGE Y GESTION S.L.	B10438836	6.775,00 €
FEI-3620-C22	FINANCIAL IURIS S.L.	B42784082	6.416,85 €
FEI-3621-C21	GRUAS GUERRERO S.L.	B06260327	4.200,00 €
FEI-3621-C22	RAFAEL MURILLO QUINTANA	***7231**	7.416,85 €
FEI-3622-C21	TRANSPORTES ANIDOMI S.L.	B06124838	5.775,00 €
FEI-3622-C22	CAFETERIA MALLORCA HERMANOS CALDERON CB	E06673693	5.666,80 €
FEI-3623-C21	JACINTO SANCHEZ NUÑEZ	***0185**	8.875,00 €
FEI-3623-C22	EVA MARIA RODRIGUEZ REGAÑA	***7643**	6.416,85 €
FEI-3625-C21	MANUELA PEREZ PEREZ	***8243**	5.775,00 €
FEI-3626-C21	EXTREALTURA SL	B67914861	5.200,00 €
FEI-3626-C22	RAFAEL MURILLO QUINTANA	***7231**	7.416,85 €
FEI-3627-C21	EXTREALTURA SL	B67914861	5.200,00 €
FEI-3627-C22	ORTOPRIME SL	B10502813	6.416,85 €
FEI-3628-C21	RAMILETEX S.L.	B06673008	5.200,00 €
FEI-3629-C21	FRANCISCO ASIS MEDEIRO PEREZ	***7915**	7.875,00 €
FEI-3630-C21	GRUAS GUERRERO S.L.	B06260327	4.200,00 €
FEI-3632-C22	EXCAVACIONES DELNO S.L.	B06354633	5.666,80 €
FEI-3633-C21	EXPORTACION Y PRODUCCION DE ALUMINIO Y MADERA SL	B10480754	8.350,00 €
FEI-3633-C22	EXPLOJOZ SL	B84783133	4.666,80 €
FEI-3634-C21	CARLOS RUIZ BURDALO	***2124**	6.775,00 €
FEI-3634-C22	EXP AGROPECUARIAS EL COTO USAGRE	E06728406	5.666,80 €
FEI-3635-C21	EXPORTACION Y PRODUCCION DE ALUMINIO Y MADERA SL	B10480754	8.350,00 €
FEI-3635-C22	RESIDENCIA GERIATRICA LAS COLMENILLAS	B06715825	9.166,90 €
FEI-3636-C22	RESIDENCIA GERIATRICA LAS COLMENILLAS	B06715825	9.750,25 €
FEI-3637-C21	PILAR GOMEZ MATEOS	***7447**	7.875,00 €
FEI-3638-C21	ANA MARIA RIVERA BERNAL	***1177**	5.200,00 €
FEI-3638-C22	IBERICO COMERCIALIZACION SCL	F06300271	6.416,85 €
FEI-3639-C22	MARIA ISABEL MELCHOR PALOMINO	***9786**	9.750,25 €
FEI-3640-C22	COOP DE TRANSPORTES EXTREMENOS	F06004543	6.416,85 €
FEI-3641-C21	ROMMEL	B10491686	7.350,00 €
FEI-3641-C22	TRANSPORTES Y EXCAVACIONES MIVIC SL	B10278083	5.666,80 €
FEI-3642-C21	ATA ASESORIA DE EMPRESAS SLP	B10232445	5.775,00 €
FEI-3642-C22	IBERICO COMERCIALIZACION SCL	F06300271	6.416,85 €
FEI-3643-C21	ALBROK MEDIACION SA	A10378115	4.200,00 €
FEI-3643-C22	TRANSPORTES Y EXCAVACIONES MIVIC SL	B10278083	5.666,80 €
FEI-3644-C21	RUBEN BUESO GONZALEZ	***2404**	4.200,00 €
FEI-3645-C21	TYNDALL TELECOM S.L.	B02753705	5.775,00 €
FEI-3645-C22	SENZA ESPACIOS S.L.	B06688964	4.666,80 €
FEI-3646-C21	GRUPO PROCEMAM S.L.	B10337905	5.775,00 €
FEI-3646-C22	PROYECTOS E INICIATIVAS HEREST S.L.	B42886341	8.750,25 €
FEI-3647-C21	MIGUEL ANGEL PABLOS MATEOS	***2541**	5.775,00 €
FEI-3647-C22	CONTRATAS Y OBRAS TENTUDIA S.L.	B06200380	5.666,80 €



EXPEDIENTE	Entidad beneficiaria	CIF	CUANTÍA
FEI-3648-C21	CACERES PROMOCIÓN Y PREVENCIÓN S.L.L.	B10507861	5.775,00 €
FEI-3648-C22	TRANSPORTES Y EXCAVACIONES MIVIC SL	B10278083	5.666,80 €
FEI-3649-C21	SDAD. DE SAN VICENTE DE PAUL CONFERENCIA DE MERIDA	G28256667	6.687,45 €
FEI-3649-C22	TRANSPORTES Y EXCAVACIONES MIVIC SL	B10278083	5.666,80 €
FEI-3650-C21	LUBRICANTES 2000 SL	B06273098	4.200,00 €
FEI-3650-C22	TRANSPORTES Y EXCAVACIONES MIVIC SL	B10278083	5.666,80 €
FEI-3651-C21	AGC GLASS 2020, SOCIEDAD LIMITADA UNIPERSONAL	B06994198	7.350,00 €
FEI-3651-C22	SENZA ESPACIOS S.L.	B06688964	4.666,80 €
FEI-3652-C21	RESTAURANTE LA PONDEROSA S.L.	B06538300	5.200,00 €
FEI-3652-C22	TRANSPORTES Y EXCAVACIONES MIVIC SL	B10278083	8.431,60 €
FEI-3653-C21	AUTO SPORT GOMEZ, S.L	B06741409	5.775,00 €
FEI-3653-C22	TRANSPORTES Y EXCAVACIONES MIVIC SL	B10278083	5.666,80 €
FEI-3654-C22	WELLNESS ACTIVE VIA DE LA PLATA S.L.	B06717904	6.416,85 €
FEI-3655-C22	TRANSPORTES Y EXCAVACIONES MIVIC SL	B10278083	5.666,80 €
FEI-3656-C21	VERTICO ESPJ	E06757835	7.875,00 €
FEI-3656-C22	TRANSPORTES Y EXCAVACIONES MIVIC SL	B10278083	7.416,85 €
FEI-3657-C21	IVAN SOTO PORRO	***6626**	8.350,00 €
FEI-3657-C22	MARIA ISABEL GARCIA DOMINGUEZ	***5245**	6.416,85 €
FEI-3658-C21	CAMBIO ENERGETICO SL	B10481216	4.200,00 €
FEI-3659-C21	ASESORES EMPRESARIALES ASOCIADOS S.L.	B06141717	4.200,00 €
FEI-3659-C22	TRANSPORTES Y EXCAVACIONES MIVIC SL	B10278083	5.666,80 €
FEI-3660-C21	AMELIA BERBEN MUÑOZ	***7033**	4.200,00 €
FEI-3660-C22	TRANSPORTES Y EXCAVACIONES MIVIC SL	B10278083	5.666,80 €
FEI-3661-C21	STRATA PAVIMENTOS S.L.U.	B06693618	5.775,00 €
FEI-3661-C22	TRANSPORTES Y EXCAVACIONES MIVIC SL	B10278083	5.666,80 €
FEI-3662-C21	FINCAS HIDALGO SLP	B10484293	5.775,00 €
FEI-3663-C21	HOSTELERIA ROBAMART SL	B10264778	8.875,00 €
FEI-3664-C21	HOSTELERIA ROBAMART SL	B10264778	8.875,00 €
FEI-3664-C22	TRANSPORTES Y EXCAVACIONES MIVIC SL	B10278083	5.666,80 €
FEI-3665-C21	HOSTELERIA ROBAMART SL	B10264778	8.875,00 €
FEI-3665-C22	ALUMINIOS BADAJOZ 2020 S.L.	B06760615	4.666,80 €
FEI-3668-C22	TRANSPORTES Y EXCAVACIONES MIVIC SL	B10278083	5.666,80 €
FEI-3669-C21	FABIAN GAMERO ROBLES	***2929**	4.200,00 €
FEI-3669-C22	TRANSPORTES Y EXCAVACIONES MIVIC SL	B10278083	5.666,80 €
FEI-3671-C21	MAT. CONST. LOS LAGOS DE CASTILBLANCO, S.L.	B06535009	8.875,00 €
FEI-3671-C22	MOVILCORIA SL	B10182459	4.666,80 €
FEI-3672-C21	HOSTELERIA ROBAMART SL	B10264778	8.875,00 €
FEI-3672-C22	MOVILCORIA SL	B10182459	4.666,80 €
FEI-3673-C22	CAFETERIA MALLORCA HERMANOS CALDERON CB	E06673693	5.666,80 €
FEI-3674-C21	HOSTELERIA ROBAMART SL	B10264778	7.875,00 €
FEI-3675-C21	ALIMENTOS SEGUNDA TRANSFORMACION DE EXTREMADURA SA	A06163851	5.200,00 €
FEI-3675-C22	JOSE LUIS RUBIO PULIDO	***0972**	6.416,85 €
FEI-3676-C22	JOSE LUIS RUBIO PULIDO	***0972**	4.666,80 €
FEI-3677-C21	HOSTELERIA ROBAMART SL	B10264778	7.875,00 €
FEI-3677-C22	JOSE LUIS RUBIO PULIDO	***0972**	6.416,85 €



EXPEDIENTE	Entidad beneficiaria	CIF	CUANTÍA
FEI-3678-C21	ARTESANOS DE BADAJOZ TEMATIZACIONES S.L.	B06749303	5.775,00 €
FEI-3678-C22	JUAN FRANCISCO POCOSTALES FERNANDEZ	***4662**	4.666,80 €
FEI-3679-C21	ISIDRO ORTEGA GARCIA	***8777**	4.200,00 €
FEI-3679-C22	EDUARDO MORILLO ROMERO	***7149**	4.666,80 €
FEI-3680-C21	CARS VEGAS ALTAS SL	B06733232	4.200,00 €
FEI-3680-C22	COSAN SOLUTIONS S.L.	B09708926	7.416,85 €
FEI-3681-C21	INSERT COIN ARCADE BAR CB	E06736078	7.875,00 €
FEI-3681-C22	FYMMEX TECNOLOGIA DESARROLLO INDUSTRIAL SL	B10470359	4.701,60 €
FEI-3682-C22	REVESTIMIENTOS C.M.S.	E10341576	4.666,80 €
FEI-3683-C21	INSERT COIN ARCADE BAR CB	E06736078	5.775,00 €
FEI-3683-C22	LA ISLA DE CACERES SL	B10318350	8.750,25 €
FEI-3684-C21	JASIM UDDIN COLOMO	***0135**	5.775,00 €
FEI-3684-C22	REVESTIMIENTOS C.M.S.	E10341576	4.666,80 €
FEI-3685-C21	HOSTELERIA ROBAMART SL	B10264778	8.875,00 €
FEI-3686-C21	HOSTELERIA ROBAMART SL	B10264778	8.875,00 €
FEI-3686-C22	MARIA TERESA LUENGO GIL	***4252**	5.666,80 €
FEI-3687-C21	HOSTELERIA ROBAMART SL	B10264778	8.875,00 €
FEI-3687-C22	GRUPO ARTUJES S.L.	B01810142	9.166,90 €
FEI-3688-C21	HOSTELERIA ROBAMART SL	B10264778	8.875,00 €
FEI-3689-C21	HOSTELERIA ROBAMART SL	B10264778	8.875,00 €
FEI-3689-C22	REVESTIMIENTOS C.M.S.	E10341576	4.666,80 €
FEI-3690-C21	HOSTELERIA ROBAMART SL	B10264778	8.875,00 €
FEI-3690-C22	REVESTIMIENTOS C.M.S.	E10341576	4.666,80 €
FEI-3691-C21	ANTONIO GUERRA RIVERA	***8947**	5.200,00 €
FEI-3692-C22	EXPLOTUR GRUPO MARINO, SLU	B10477149	8.750,25 €
FEI-3693-C22	REVESTIMIENTOS C.M.S.	E10341576	4.666,80 €
FEI-3695-C21	TRANSPORTES AZUALEJAN S.L.	B06700751	4.200,00 €
FEI-3695-C22	MAVIDENT DENTAL S.L.	B06696785	11.134,00 €
FEI-3696-C22	SERBLOC S.L.	B60599081	6.416,85 €
FEI-3697-C22	SUMINISTROS GALLARDO GARCIA S.L.	B06223424	7.416,85 €
FEI-3698-C22	EXTREMADURA PROFISHING CB	E06659221	5.666,80 €
FEI-3699-C21	CENTRO GERIATRICO NUESTRA SEÑORA VIRGEN DE GUADALUPE	B81968257	6.775,00 €
FEI-3699-C22	TRACTORIMPORT DE LA PEÑA SL	B06767594	7.416,85 €
FEI-3700-C22	HERMANOS MORENO ALBARRAN SA	A10035988	5.666,80 €
FEI-3701-C22	CONSTRUCCIONES JORGE Y JULIAN SL	B10469575	4.666,80 €
FEI-3702-C22	JOSE LOZANO HERRERA	***9091**	9.166,90 €
FEI-3703-C21	LOGISTICA DEL FRIO EXTREMENO SL	B10442820	6.775,00 €
FEI-3706-C21	AGRICOLA CONEJO, S.L.	B06364954	5.200,00 €
FEI-3706-C22	TOMAS FERNANDEZ MOLANO	***5102**	5.666,80 €
FEI-3707-C21	MADERAS FERREIRA SDAD.COOP.LTDA.	F06192165	5.200,00 €
FEI-3707-C22	KARAKANKAN MUSIC AND SHOW PRODUCTIONS SL	B01657956	4.666,80 €
FEI-3708-C21	CARLOS SANCHEZ GARCIA, SL	B06425029	4.200,00 €
FEI-3708-C22	FRANCISCO MANUEL MEJIAS TORO	***5816**	9.166,90 €
FEI-3709-C22	AUTOMOCION SIERRA DE GATA SL	B10292506	5.666,80 €
FEI-3710-C22	AMBULANCIAS AMCOEX SL	B06028013	4.666,80 €
FEI-3711-C21	ASOCIACION PLENA INCLUSION DON BENITO	G06008833	4.863,60 €



EXPEDIENTE	Entidad beneficiaria	CIF	CUANTÍA
FEI-3711-C22	LEOPOLDO LOPEZ MERINO	***8553**	5.666,80 €
FEI-3712-C22	AMBULANCIAS AMCOEX SL	B06028013	4.666,80 €
FEI-3713-C22	NEUMATICOS MONTIJO, SLL	B06655526	4.666,80 €
FEI-3714-C21	JOSE MANUEL BOTON GONZALEZ	***8796**	7.875,00 €
FEI-3716-C21	PEDRO MONTERO BEJARANO	***6055**	5.200,00 €
FEI-3717-C22	INGENIERIA DE LA LUZ E ILUMINACIONES ARTISTICAS S.L.	B06473342	5.666,80 €
FEI-3718-C21	AMBUVITAL TRANSPORTE SANITARIO SL	B06763486	5.200,00 €
FEI-3719-C21	ASOCIACION PLENA INCLUSION DON BENITO	G06008833	6.687,45 €
FEI-3720-C22	INDUSTRIAS QUIMICAS DE BADAJOZ SOCIEDAD ANONIMA	A06117048	4.701,60 €
FEI-3721-C21	FRANCISCO JOSE BARQUERO SANCHEZ	***3701**	5.775,00 €
FEI-3722-C22	PROMOCIONES CYRMON S.L.	B06470462	6.416,85 €
FEI-3723-C21	ALBERTO FERNANDEZ MELCHOR	***0526**	6.775,00 €
FEI-3724-C21	PEDRO MONTERO BEJARANO	***6055**	8.875,00 €
FEI-3724-C22	MARIA PURIFICACION ROMAN MORERA	***0142**	10.458,40 €
FEI-3725-C21	CARLOS LABRADOR MESA	***1192**	4.200,00 €
FEI-3726-C21	CRISTINA JIMENEZ SANCHEZ	***7248**	7.350,00 €
FEI-3727-C21	CRISTINA JIMENEZ SANCHEZ	***7248**	7.350,00 €
FEI-3728-C21	ANA MARIA GOMEZ DEL RIO	***6991**	10.998,00 €
FEI-3729-C22	GRUPO MACIAS REHABILITACIONES S.L.	B06635924	4.666,80 €
FEI-3730-C21	MATERIALES DE CONSTRUCCION Y TRANSPORTES CHAPARRO SL	B10170389	5.200,00 €
FEI-3731-C21	JOSE CARLOS PEREZ PEREZ	***8471**	8.875,00 €
FEI-3733-C21	SARA PEREZ CORCHERO	***2703**	8.511,30 €
FEI-3734-C22	JAVIER GIRONZA DEL CASTILLO	***8827**	4.666,80 €
FEI-3735-C21	ECOSALOR RECURSOS NATURALES SL	B05267869	6.817,90 €
FEI-3737-C21	SISTEMAS DE PLACAS Y AISLAMIENTOS TOYJE SL	B02986412	4.200,00 €
FEI-3737-C22	TRANSPORTES Y EXCAVACIONES MIVIC SL	B10278083	5.666,80 €
FEI-3738-C21	M MONTAÑA PEREZ BURGOS	***0114**	7.350,00 €
FEI-3739-C21	ENDAFREG S.L.	B06519128	5.200,00 €
FEI-3740-C22	GRUPO MACIAS REHABILITACIONES S.L.	B06635924	4.666,80 €
FEI-3741-C21	TRANSPORTES MORALES-BAQUERO SL	B06661383	4.200,00 €
FEI-3741-C22	GRUPO MACIAS REHABILITACIONES S.L.	B06635924	4.666,80 €
FEI-3742-C21	JOAQUIN GALEANO CAMBERO	***1513**	8.350,00 €
FEI-3742-C22	GCI0 GESTION Y OBRAS S.L.	B06596241	4.666,80 €
FEI-3743-C21	JOSE MANUEL CARDOSO SOLIS	***5630**	5.775,00 €
FEI-3744-C22	TRANSFORMACIONES INOXIDABLES DE BADAJOZ S.L.	B06250500	4.666,80 €
FEI-3745-C22	TRANSFORMACIONES INOXIDABLES DE BADAJOZ S.L.	B06250500	4.666,80 €
FEI-3746-C22	TRANSFORMACIONES INOXIDABLES DE BADAJOZ S.L.	B06250500	4.666,80 €
FEI-3747-C21	RESTAURACION ROMA 2005 S.L.	B06763296	4.200,00 €
FEI-3747-C22	SERVICIOS EXTREMENOS DE MANTENIMIENTO DE INFRAESTRUCTURAS S.L.	B06617344	9.458,40 €
FEI-3748-C21	FIBERTELECOM SISTEMAS INTEGRALES SL	B10483832	5.775,00 €
FEI-3748-C22	TRANSFORMACIONES INOXIDABLES DE BADAJOZ S.L.	B06250500	4.666,80 €



EXPEDIENTE	Entidad beneficiaria	CIF	CUANTÍA
FEI-3749-C22	TRANSFORMACIONES INOXIDABLES DE BADAJOZ S.L.	B06250500	4.666,80 €
FEI-3750-C21	COOPERATIVA DEL ALANGON	F10003549	4.200,00 €
FEI-3750-C22	TRANSFORMACIONES INOXIDABLES DE BADAJOZ S.L.	B06250500	4.666,80 €
FEI-3751-C21	TRANSPORTE INTERPENINSULAR DE EXTREMADURA, S.L.	B06446025	7.350,00 €
FEI-3751-C22	TRANSFORMACIONES INOXIDABLES DE BADAJOZ S.L.	B06250500	6.416,85 €
FEI-3752-C22	TRANSFORMACIONES INOXIDABLES DE BADAJOZ S.L.	B06250500	4.666,80 €
FEI-3753-C21	GRANTEATRO, S.L.	B10416121	4.200,00 €
FEI-3753-C22	TRANSFORMACIONES INOXIDABLES DE BADAJOZ S.L.	B06250500	4.666,80 €
FEI-3754-C22	TRANSFORMACIONES INOXIDABLES DE BADAJOZ S.L.	B06250500	4.666,80 €
FEI-3756-C21	MIGUEL BALLESTEROS MENDEZ	***7170**	6.775,00 €
FEI-3756-C22	EUROPEAN TRANSPORT S.L.	B06042691	8.166,90 €
FEI-3757-C22	GRUPO MACIAS REHABILITACIONES S.L.	B06635924	4.666,80 €
FEI-3758-C22	INDALECIO MONTERO PARRA	***6397**	4.666,80 €
FEI-3759-C22	CRONICAS MERIDA CB	E06672695	8.166,90 €
FEI-3760-C21	REPUESTOS GUADIANA S.L.	B06133904	4.200,00 €
FEI-3760-C22	ANTONIO JOSE DEL AMO SALVATIERRA	***4608**	8.166,90 €
FEI-3761-C22	TRANSPORTES MARTIN MATIAS S.L.	B06698062	4.666,80 €
FEI-3762-C22	RESTAURANTE TABERNA SEBASTIAN S.L.	B06614044	4.666,80 €
FEI-3763-C22	MARCOS SERRANO GONZALEZ	***8796**	6.416,85 €
FEI-3764-C21	SAN BLAS MERIDA S.L.	B06699631	5.775,00 €
FEI-3764-C22	NIETO MARCELO OCASION SL	B06672612	4.666,80 €
FEI-3766-C22	TRANSFORMACIONES INOXIDABLES DE BADAJOZ S.L.	B06250500	4.666,80 €
FEI-3767-C22	TRANSFORMACIONES INOXIDABLES DE BADAJOZ S.L.	B06250500	4.666,80 €
FEI-3768-C21	NATURE IBERICA FOOD SL	B10371383	8.875,00 €
FEI-3768-C22	GRUPO CENTRAL E.S.P.J.	E16861726	8.815,50 €
FEI-3769-C21	NATURE IBERICA FOOD SL	B10371383	6.775,00 €
FEI-3769-C22	TRANSFORMACIONES INOXIDABLES DE BADAJOZ S.L.	B06250500	4.666,80 €
FEI-3770-C22	TRANSFORMACIONES INOXIDABLES DE BADAJOZ S.L.	B06250500	4.666,80 €
FEI-3771-C22	TRANSFORMACIONES INOXIDABLES DE BADAJOZ S.L.	B06250500	4.666,80 €
FEI-3773-C22	CRISTALERIA TORRES LOPEZ SC	J10378743	5.666,80 €
FEI-3775-C22	TOPONOVA EXTREMADURA S.L.	B06484802	7.431,60 €
FEI-3776-C22	HIJOS DE LOREN S.L.	B06312839	5.666,80 €
FEI-3777-C22	EL MIRADOR ESPJ	E67655472	7.416,85 €
FEI-3780-C22	HOSTELERIA PLAZA ALTA, S.L.	B06509798	4.666,80 €
FEI-3782-C22	ALUMINIOS DON JOSE S.L.	B06659692	4.666,80 €
FEI-3785-C22	TOPONOVA EXTREMADURA S.L.	B06484802	6.416,85 €
FEI-3786-C21	CANNABI MORALIA CBD SL	B06867204	7.875,00 €
FEI-3787-C21	LUIS DE LA CRUZ SANCHEZ	***2558**	4.231,20 €
FEI-3788-C21	ATIGAS S.L.	B06763239	5.775,00 €
FEI-3788-C22	LINA MALDONADO MELENDEZ	***5563**	5.666,80 €



EXPEDIENTE	Entidad beneficiaria	CIF	CUANTÍA
FEI-3789-C21	SERGIO NARANJO ALMORIL	***5890**	7.350,00 €
FEI-3789-C22	DOMINGO SANCHEZ CARDENAL S.L.	B06695126	5.666,80 €
FEI-3790-C21	SERGIO NARANJO ALMORIL	***5890**	7.350,00 €
FEI-3791-C21	ROBERTO RAMIREZ SANCHEZ S.L.	B06695381	7.875,00 €
FEI-3791-C22	URVEDIP MYD S.L.	B06595771	4.666,80 €
FEI-3792-C21	DEUTZ GLOBAL SERVICE CENTER SL	B02909992	8.065,20 €
FEI-3793-C21	DEUTZ GLOBAL SERVICE CENTER SL	B02909992	10.264,80 €
FEI-3794-C21	DEUTZ GLOBAL SERVICE CENTER SL	B02909992	8.065,20 €
FEI-3794-C22	URVEDIP MYD S.L.	B06595771	4.666,80 €
FEI-3795-C21	MARIA JOSE FABIAN DIAZ	***5353**	6.775,00 €
FEI-3795-C22	BADACOLOR S.L.	B06593412	4.666,80 €
FEI-3796-C21	DOMINGO ABID, S.A.	A78586740	5.775,00 €
FEI-3797-C21	JARA JIMENEZ ESPINO	***0621**	5.775,00 €
FEI-3797-C22	PRETENSADOS DURAN SL	B06149165	8.750,25 €
FEI-3798-C21	JARA JIMENEZ ESPINO	***0621**	7.875,00 €
FEI-3798-C22	WENRUI XU LOPEZ	***4506**	8.750,25 €
FEI-3799-C22	HIELOS MONTE SL	B10461887	6.416,85 €
FEI-3800-C21	DEUTZ GLOBAL SERVICE CENTER SL	B02909992	8.065,20 €
FEI-3800-C22	DAVID NEVADO LAGAREJOS	***5228**	4.666,80 €
FEI-3801-C21	DEUTZ GLOBAL SERVICE CENTER SL	B02909992	10.998,00 €
FEI-3801-C22	URVEDIP MYD S.L.	B06595771	4.666,80 €
FEI-3802-C21	FARMACIA GALLEGO C.B.	E10407229	7.875,00 €
FEI-3802-C22	ASOC ADAT	G06173413	6.464,70 €
FEI-3803-C21	OFTALMOLOGIA FERNANDO GONZALEZ S.L.	B06623201	4.200,00 €
FEI-3805-C22	URVEDIP MYD S.L.	B06595771	4.666,80 €
FEI-3806-C21	SANTIAGO MATEO REDONDO	***8698**	4.200,00 €
FEI-3806-C22	BADACOLOR S.L.	B06593412	4.666,80 €
FEI-3807-C21	TALLERES DUCAN CARROCERIAS S.A.L.	A06246631	4.200,00 €
FEI-3807-C22	PRETENSADOS DURAN SL	B06149165	9.166,90 €
FEI-3808-C21	SOLUCIONES INTERIORES EXTREMADURA SL	B10431526	4.200,00 €
FEI-3808-C22	RESTAURANTE TABERNA SEBASTIAN S.L.	B06614044	4.666,80 €
FEI-3809-C21	RAFAEL LUQUE CABEZAS S.L.	B06365084	5.775,00 €
FEI-3809-C22	GANADERIA SALAS REBOLLEDA SL	B10498418	7.416,85 €
FEI-3810-C21	SOLUCIONES INTERIORES EXTREMADURA SL	B10431526	4.200,00 €
FEI-3810-C22	ASOC ADAT	G06173413	6.464,70 €
FEI-3811-C22	PRETENSADOS DURAN SL	B06149165	7.416,85 €
FEI-3812-C21	BODEGAS BH SL	B10443828	7.875,00 €
FEI-3812-C22	PRETENSADOS DURAN SL	B06149165	7.416,85 €
FEI-3813-C21	JOSE MARIA HERNANDEZ, S.L.	B10019974	5.775,00 €
FEI-3813-C22	HIELOS MONTE SL	B10461887	6.416,85 €
FEI-3814-C21	POPEXTREM, SL	B10508786	5.817,90 €
FEI-3814-C22	PRETENSADOS DURAN SL	B06149165	7.416,85 €
FEI-3815-C21	POPEXTREM, SL	B10508786	4.231,20 €
FEI-3816-C21	ANTONIO GORDILLO MIMBRERO	***7669**	8.875,00 €
FEI-3816-C22	HISPANO-LUSA DE BIOMASAS S.L.	B06526131	4.666,80 €
FEI-3817-C21	ANDAMONT SL	B10268167	8.875,00 €
FEI-3818-C21	LORENZO GARCIA DOMINGUEZ	***6842**	4.200,00 €
FEI-3818-C22	GC10 GESTION Y OBRAS S.L.	B06596241	4.666,80 €



EXPEDIENTE	Entidad beneficiaria	CIF	CUANTÍA
FEI-3819-C21	JESUS BAEZ GARCIA	***5466**	5.775,00 €
FEI-3819-C22	VENSEL PLUS S.L.	B02657880	6.416,85 €
FEI-3820-C21	JESUS BAEZ GARCIA	***5466**	7.875,00 €
FEI-3820-C22	JUAN CARLOS CARBALLO RODRIGUEZ	***7333**	8.750,25 €
FEI-3821-C21	JESUS BAEZ GARCIA	***5466**	5.775,00 €
FEI-3821-C22	GRUPO CENTRAL E.S.P.J.	E16861726	4.666,80 €
FEI-3822-C21	INMOBILIARIA MERIDA SIGLO XXI S.L.	B06382543	4.200,00 €
FEI-3823-C21	ARTEX SERVICIOS PUBLICITARIOS SL	B06162424	5.775,00 €
FEI-3823-C22	ASESORA DE ELECTRONICA Y TELECOMUNICACIONES S.A.	A06338396	8.750,25 €
FEI-3824-C21	3LC GESTION INTEGRAL SL	B42798405	7.404,60 €
FEI-3824-C22	DASPI ITALY S.L.	B06746531	9.166,90 €
FEI-3826-C22	ASOC ADAT	G06173413	6.464,70 €
FEI-3827-C21	CLINICA ODONTOLIGICA ALVAREZ & OLIVENZA, S.L.	B10380269	7.933,50 €
FEI-3827-C22	ADRINOE CONSTRUCCIONES S.L.	B67740522	6.416,85 €
FEI-3829-C21	ALBERTO PEREZ MATEOS	***4721**	4.200,00 €
FEI-3830-C22	JESUS MEDIERO ALMENDROS	***9468**	8.961,15 €
FEI-3831-C22	GONZALEZ BENAVIDES HERMANOS INSTALACIONES S.L.	B06573125	4.666,80 €
FEI-3832-C21	ATA ASESORIA DE EMPRESAS SLP	B10232445	7.875,00 €
FEI-3832-C22	GRUPO CENTRAL E.S.P.J.	E16861726	6.416,85 €
FEI-3833-C21	NOMBELA CARNES NATURALES S.L.	B81376659	7.350,00 €
FEI-3833-C22	ASOC MENSAJEROS DE LA PAZ DE EXTREMADURA	G10257731	9.750,25 €
FEI-3835-C21	AMBUVITAL TRANSPORTE SANITARIO SL	B06763486	5.200,00 €
FEI-3837-C21	CHARCUTAPA S.L.L.	B06438485	5.775,00 €
FEI-3838-C21	CINMA INSTALADORES S.L.	B06659189	4.200,00 €
FEI-3838-C22	FOMENTO DE TECNICAS EXTREMEÑAS S.L.	B06260681	12.219,75 €
FEI-3839-C21	ARVIPRE S.L.	B01874775	5.775,00 €
FEI-3839-C22	RESTAURANTE TABERNA SEBASTIAN S.L.	B06614044	4.666,80 €
FEI-3840-C21	ADAUR DESIGN S.L.	B06735369	8.350,00 €
FEI-3840-C22	A. TORRENTE BADAJOZ S.L.	B06355705	8.815,50 €
FEI-3841-C21	DANAMEDICS SL	B10331007	4.200,00 €
FEI-3841-C22	TRANSITOS SUROESTE, S.L	B06551634	6.416,85 €
FEI-3842-C22	TRANSITOS SUROESTE, S.L	B06551634	6.416,85 €
FEI-3843-C22	TRANSITOS SUROESTE, S.L	B06551634	4.666,80 €
FEI-3844-C21	RESTAURANTE EL PATO BLANCO SL	B05498027	4.200,00 €
FEI-3845-C21	CINMA INSTALADORES S.L.	B06659189	4.200,00 €
FEI-3845-C22	TECNORRAIL TECNOLOGIA EN MOVIMIENTO S.L.L.	B06411433	4.666,80 €
FEI-3846-C22	TECNORRAIL TECNOLOGIA EN MOVIMIENTO S.L.L.	B06411433	4.666,80 €
FEI-3847-C21	CINMA INSTALADORES S.L.	B06659189	4.200,00 €
FEI-3847-C22	TECNORRAIL TECNOLOGIA EN MOVIMIENTO S.L.L.	B06411433	4.666,80 €
FEI-3848-C21	TIERRA DE BARROS RESTAURACION,S.L.	B06760292	5.775,00 €
FEI-3848-C22	CLIMA HOSTELERIA S.L.	B06612386	6.416,85 €
FEI-3849-C21	DOMINGO MAESTRE RODRIGUEZ	***2242**	6.775,00 €
FEI-3849-C22	ASOC INCLUIDES ALMENDRALEJO	G06014229	8.961,15 €
FEI-3850-C21	CENTRO DE JARDINERIA EL MONTECITO, S.L	B06716856	8.875,00 €



EXPEDIENTE	Entidad beneficiaria	CIF	CUANTÍA
FEI-3850-C22	ASOC INCLUIDES ALMENDRALEJO	G06014229	4.666,80 €
FEI-3851-C21	RESILUX IBERICA PACKAGING SA	A81471385	5.200,00 €
FEI-3852-C21	DANIEL BOCETA SANCHEZ	***3382**	6.775,00 €
FEI-3854-C22	MANUEL ROSA ORTIZ SC	J06602254	4.666,80 €
FEI-3855-C21	AUTEXDOORS S.L.U.	B06715999	5.775,00 €
FEI-3856-C21	IMPRESA SERIGRAFIA IGLESIAS, S.L.	B10415859	4.200,00 €
FEI-3856-C22	GANADOS HERMANOS DEL SANTO DEL RIO S.L.	B42144998	5.666,80 €
FEI-3857-C21	GONZALO QUIROGA ARZENO	***4678**	8.350,00 €
FEI-3857-C22	GANADOS HERMANOS DEL SANTO DEL RIO S.L.	B42144998	7.416,85 €
FEI-3858-C21	FERNANDO CAYETANO MATEOS	***2975**	5.200,00 €
FEI-3858-C22	INDUSTRIAS CARNICAS EL PANTANO S.L.	B10574622	5.666,80 €
FEI-3859-C21	INSTALACIONES DE BARRIL DE EXTREMADURA S.L.	B10456390	4.200,00 €
FEI-3860-C21	GESTMAR I ALIMENTACION SL	B06687040	4.200,00 €
FEI-3860-C22	INDUSTRIAS CARNICAS EL PANTANO S.L.	B10574622	5.666,80 €
FEI-3861-C21	KEVIN MAQUEDA CORTES	***5664**	5.775,00 €
FEI-3861-C22	YOLANDA MATOS CORTEGANA	***5129**	6.416,85 €
FEI-3863-C22	JESUS CALVO HERNANDEZ	***3638**	6.416,85 €
FEI-3864-C21	COOPERATIVA SAN ISIDRO	F10026706	6.775,00 €
FEI-3864-C22	MARIA ROPERO DE LA CONCEPCION	***9823**	8.750,25 €
FEI-3865-C22	FOMENTO DE TECNICAS EXTREMENAS S.L.	B06260681	5.404,80 €
FEI-3866-C21	EXTREDUL SL	B06676449	7.350,00 €
FEI-3866-C22	FOMENTO DE TECNICAS EXTREMENAS S.L.	B06260681	8.961,15 €
FEI-3867-C21	MARIA MATILDE MARTINEZ RODRIGUEZ	***8768**	5.775,00 €
FEI-3867-C22	REPUESTOS DE LA SERENA S.L.	B06435622	4.666,80 €
FEI-3868-C22	ANTONIO JOSE MACIAS MATEOS	***9318**	6.416,85 €
FEI-3870-C21	GENERAL DE MATERIALES SL	B10370336	5.775,00 €
FEI-3870-C22	CENTRO DE FORMACION VEGAS, S.L.	B06639843	6.416,85 €
FEI-3871-C21	INOVATEKNIK TOTAL SL	B65068736	5.775,00 €
FEI-3871-C22	YOLANDA MATOS CORTEGANA	***5129**	4.666,80 €
FEI-3872-C21	AGROCAR SANCHEZ, S.L.	B42771253	8.350,00 €
FEI-3872-C22	LA COMPANIA SDAD COOPERATIVA ESPECIAL	F06684757	5.404,80 €
FEI-3873-C22	VEGENAT HEALTHCARE SL	B87772638	6.416,85 €
FEI-3874-C22	JULIO MORENO PEREZ	***7216**	6.416,85 €
FEI-3876-C21	MENACHO EXTREMADURA S.L.	B06175665	5.775,00 €
FEI-3876-C22	VEGENAT HEALTHCARE SL	B87772638	7.416,85 €
FEI-3877-C21	CARCAPRINTER SL	B10508703	7.875,00 €
FEI-3878-C22	VEGENAT HEALTHCARE SL	B87772638	9.961,15 €
FEI-3879-C21	JESUS VILLAR RUIZ	***4266**	6.775,00 €
FEI-3880-C21	CACHO NIVELACIONES Y CONTRATAS S.L.	B06498703	5.200,00 €
FEI-3881-C21	ASFALTOS Y AGLOMERADOS SANTANO SA	A10034007	5.775,00 €
FEI-3881-C22	ENCINARES DE USAGRE S.L.	B06608657	5.666,80 €
FEI-3882-C22	FORMULADORES AGROQUIMICOS EXTREMEÑOS S.L.	B06208391	7.416,85 €
FEI-3883-C21	LEDENGEST SL	B10432052	7.350,00 €
FEI-3884-C21	VANESSA ROSADO PERAL	***1241**	5.200,00 €
FEI-3884-C22	ECO-ENERGIAS DEL GUADIANA, SA	A06487797	8.750,25 €



EXPEDIENTE	Entidad beneficiaria	CIF	CUANTÍA
FEI-3885-C21	JACOLIVA S.L.	B10104800	6.775,00 €
FEI-3886-C21	GADELEX 84 SLP	B10437879	5.775,00 €
FEI-3887-C21	HOSTELERIA PLAZA ALTA, S.L.	B06509798	4.200,00 €
FEI-3888-C21	JESUS MARTIN GARCIA	***0199**	4.200,00 €
FEI-3888-C22	TRANSPORTES GOMEZ SANABRIA S.L.	B06247399	5.666,80 €
FEI-3889-C21	INMUEBLES PLACENTINOS, S.L.	B10008605	7.404,60 €
FEI-3889-C22	MAJOSA ASESORAMIENTO CONSULTORIA TECNICA Y OBRAS SL	B06734909	7.416,85 €
FEI-3890-C22	VEGENAT HEALTHCARE SL	B87772638	6.416,85 €
FEI-3891-C21	HIERROS ZAFRA SL	B06108898	4.200,00 €
FEI-3891-C22	AUSCULTIA S.L.	B06654164	6.416,85 €
FEI-3892-C21	HIERROS ZAFRA SL	B06108898	4.200,00 €
FEI-3893-C21	AGROPECUARIA LA MALVA S.L.	B06005375	5.817,90 €
FEI-3893-C22	TAPON NATURAL S.L.	B06594709	6.416,85 €
FEI-3894-C21	LEDENGEST SL	B10432052	7.350,00 €
FEI-3894-C22	TOMAS SANCHEZ TRANSPORTES CISTERNAS S.L.	B06202436	5.666,80 €
FEI-3895-C21	DONTYRE S.L.	B06189906	4.200,00 €
FEI-3896-C21	AMBUVITAL TRANSPORTE SANITARIO SL	B06763486	5.200,00 €
FEI-3896-C22	MOTRI TOOLS S.L.	B06704985	4.666,80 €
FEI-3897-C22	TOMAS SANCHEZ TRANSPORTES CISTERNAS S.L.	B06202436	5.666,80 €
FEI-3899-C21	AMBUVITAL TRANSPORTE SANITARIO SL	B06763486	5.200,00 €
FEI-3899-C22	PANADERIA CONFITERIA BARRIENTOS HILINGER S.L.	B06714208	4.666,80 €
FEI-3900-C22	BORPEX INSTALACIONES S.L.	B16770810	4.666,80 €
FEI-3901-C22	MOTRI TOOLS S.L.	B06704985	4.666,80 €
FEI-3902-C21	CAMBIO ENERGETICO SL	B10481216	5.775,00 €
FEI-3903-C21	CARLOS GONZALEZ FELIX S.L.	B06672646	5.775,00 €
FEI-3903-C22	PANADERIA CONFITERIA BARRIENTOS HILINGER S.L.	B06714208	4.666,80 €
FEI-3904-C21	VERONICA CARMONA DISTRIBUCION SL	B87982724	7.875,00 €
FEI-3904-C22	SHEILA RODRIGUEZ LOPEZ	***5837**	4.666,80 €
FEI-3905-C21	HERMANOS VEGA SEQUEDO S.L.	B06692388	5.200,00 €
FEI-3906-C21	JUAN ARQUIMEDES MARTIN SILVA	***2186**	7.350,00 €
FEI-3908-C21	QUINRU, S.L.	B06759211	5.775,00 €
FEI-3908-C22	SHEILA RODRIGUEZ LOPEZ	***5837**	4.666,80 €
FEI-3909-C21	VICTORIANO SANCHEZ HIDALGO	***1327**	4.200,00 €
FEI-3909-C22	CONSTRUCCIONES AESA SL	B10021566	9.458,40 €
FEI-3910-C21	MARIA VICTORIA DURAN GALLARIN	***5034**	6.687,45 €
FEI-3912-C22	FERNANDO NUÑEZ MARTINEZ	***7788**	4.666,80 €
FEI-3914-C21	COCINAS INDUSTRIALES SARPRIX EXTREMADURA S.L.	B10321057	5.775,00 €
FEI-3915-C22	FRANCISCO JAVIER GONZALEZ MOTA	***7977**	6.416,85 €
FEI-3916-C22	CEDESA DIGITAL S.L.	B06684369	8.750,25 €
FEI-3917-C21	GABINETE TECNICO DE SANIDAD AMBIENTAL, SL	B06312748	4.200,00 €
FEI-3919-C21	CATEXTRANS, S.L.U	B06757736	7.350,00 €
FEI-3920-C22	MAVEN E HIJOS S.L.	B06173991	6.416,85 €
FEI-3921-C22	RAUL LOPEZ BOZA	***2238**	4.666,80 €
FEI-3922-C21	CENTRO COMERCIAL LUSO EUROPEO SL	B10314094	7.875,00 €
FEI-3922-C22	FRANCISCO JAVIER GONZALEZ MOTA	***7977**	6.416,85 €



EXPEDIENTE	Entidad beneficiaria	CIF	CUANTÍA
FEI-3923-C21	GALFEX CONSULTORES SA	A10251379	4.200,00 €
FEI-3923-C22	COMTOSA SOCIEDAD ANONIMA	A06021190	6.416,85 €
FEI-3925-C21	QUALITY FUEL ESTACIONES DE SERVICIOS S.L.	B06756076	5.775,00 €
FEI-3925-C22	JUAN ANTONIO GALLARDO CORTES	***6525**	8.166,90 €
FEI-3926-C21	FELIPE LOPEZ BABIANO	***9593**	8.875,00 €
FEI-3926-C22	FRANCISCO JAVIER GONZALEZ MOTA	***7977**	6.416,85 €
FEI-3927-C22	FOTOVOL EXPRESS S.L.	B06429211	7.416,85 €
FEI-3928-C21	GRANITOS ORELLANA & DAVILA S.L.	B06506182	8.350,00 €
FEI-3929-C22	PANADERIA CONFITERIA BARRIENTOS HILINGER S.L.	B06714208	4.666,80 €
FEI-3930-C21	FRANCISCO SANCHEZ GONZALEZ	***6001**	4.200,00 €
FEI-3931-C21	SUROESTE TECNICOS INDUSTRIALES EXTREMEÑOS S.L.	B06725667	4.200,00 €
FEI-3931-C22	FRANCISCO JAVIER GONZALEZ MOTA	***7977**	6.416,85 €
FEI-3932-C22	VERDE Y SOSTENIBLE 2021 S.L.	B42962191	8.750,25 €
FEI-3933-C22	FUNERARIA Y TANATORIO EXTREMENO SA	A06037303	4.666,80 €
FEI-3934-C21	COCEDERO RIGON 2021, S. COOP. ESPECIAL	F42996801	5.775,00 €
FEI-3934-C22	FOTOVOL EXPRESS S.L.	B06429211	5.666,80 €
FEI-3935-C21	ANA MARIA DIRPES RIOS	***4914**	7.350,00 €
FEI-3936-C22	JOSE MIGUEL SUAREZ ALBA	***7447**	9.166,90 €
FEI-3937-C21	INDUSTRIAS QUIMICAS DE BADAJOZ SOCIEDAD ANONIMA	A06117048	4.200,00 €
FEI-3938-C21	RESTAURANTE VENTA DON JOSE, SOCIEDAD LIMITADA	B06844005	5.775,00 €
FEI-3939-C21	UNION CONSTRUCTIVA CONSAP AYP S.L.	B06460364	4.200,00 €
FEI-3939-C22	ILEX GREEN S.L.	B06728489	7.416,85 €
FEI-3940-C21	NOVOMOTOR CACERES, SL	B10332062	4.200,00 €
FEI-3942-C21	MH CONSTRUCCIONES Y OBRAS PUBLICAS SL	B01925916	6.775,00 €
FEI-3942-C22	RESTAURANTE TABERNA SEBASTIAN S.L.	B06614044	4.666,80 €
FEI-3943-C21	JAVIER REDONDO CANCHO	***8618**	4.200,00 €
FEI-3943-C22	QUEROSAN CONSTRUCCIONES Y REFORMAS S.L.	B06747745	4.666,80 €
FEI-3944-C22	ILEX GREEN S.L.	B06728489	7.416,85 €
FEI-3945-C22	CUBILLANA S.L.	B06178636	4.666,80 €
FEI-3947-C21	CAL HIDRAULICA IBERCAL S.L.	B06381644	4.200,00 €
FEI-3948-C21	ICAP LAUNDRY CARE S.L.	B06760144	5.775,00 €
FEI-3948-C22	HOTEL RURAL CASA CUARTEL, SOCIEDAD LIMITADA	B16850810	8.750,25 €
FEI-3949-C21	LORENZO PINO HISADO	***6248**	6.775,00 €
FEI-3949-C22	HOTEL RURAL CASA CUARTEL, SOCIEDAD LIMITADA	B16850810	6.416,85 €
FEI-3950-C21	LORENZO PINO HISADO	***6248**	8.350,00 €
FEI-3950-C22	BELMAR DON BENITO S.L.	B06696181	4.666,80 €
FEI-3951-C21	LORENZO PINO HISADO	***6248**	8.875,00 €
FEI-3951-C22	TRANSPORTES EL BERLANGUEÑO S.L.	B06736946	4.666,80 €
FEI-3952-C21	RUBEN BECERRO FERNANDEZ	***2546**	4.200,00 €
FEI-3953-C21	MONTAJES MARIN CB	E10332724	6.775,00 €
FEI-3953-C22	CAROLINA SANCHEZ APARICIO	***2400**	8.750,25 €



EXPEDIENTE	Entidad beneficiaria	CIF	CUANTÍA
FEI-3954-C21	MONTAJES MARIN CB	E10332724	6.775,00 €
FEI-3954-C22	PANADERIA HNOS MARTIN SANCHEZ SL	B10425692	5.666,80 €
FEI-3955-C22	TALLERES PEDRO NUEVO SL	B10490043	4.666,80 €
FEI-3956-C21	AMBUCOEX	V02977825	4.231,20 €
FEI-3957-C21	ANGEL MARIA RAYO HERNANDEZ	***8282**	4.200,00 €
FEI-3957-C22	MONDIS SOLUCIONES EFECTIVAS SL	B06763387	5.666,80 €
FEI-3958-C21	RECAMBIOS PORTALO, S.L.	B02989762	4.200,00 €
FEI-3959-C21	MONTAJES IFITEC S.L.L.	B06382014	5.775,00 €
FEI-3961-C21	AMBUCOEX	V02977825	5.817,90 €
FEI-3962-C21	AMBUCOEX	V02977825	5.817,90 €
FEI-3962-C22	TRASIERRA LAST MILE S.L.	B01778422	8.166,90 €
FEI-3963-C21	AGROSOL LA HERRADURA, SOCIEDAD LIMITADA	B06703516	6.775,00 €
FEI-3963-C22	CEYSA CONTROL DE EQUIPOS Y SISTEMAS AUTOMATICOS SL	B06189930	4.666,80 €
FEI-3964-C21	AMBUCOEX	V02977825	4.231,20 €
FEI-3964-C22	TOMAS DONCEL DIAZ	***1561**	6.416,85 €
FEI-3965-C21	AMBUCOEX	V02977825	5.817,90 €
FEI-3965-C22	MONDIS SOLUCIONES EFECTIVAS SL	B06763387	5.666,80 €
FEI-3966-C22	CREMA VALPE SL	B06998785	7.416,85 €
FEI-3967-C22	ROTONDA LAS VAGUADAS S.L.	B06725501	6.416,85 €
FEI-3968-C21	PERFECTVISIONS & AUDIOPERFECT SL	B10441863	8.065,20 €
FEI-3968-C22	DAVID LORENZO HIDALGO	***6849**	4.666,80 €
FEI-3969-C22	JOHANA GARCIA SERRADILLA	***2345**	8.750,25 €
FEI-3970-C21	CASAMAYOR PERFILES SL	B06635320	4.200,00 €
FEI-3970-C22	JESUS VELEZ MARTINEZ	***4006**	6.416,85 €
FEI-3971-C21	JOSE ANTONIO GARCIA BLANCO	***8296**	5.775,00 €
FEI-3971-C22	MATERIALES DE CONSTRUCCION Y TRANSPORTES CHAPARRO SL	B10170389	7.416,85 €
FEI-3972-C21	CASAMAYOR PERFILES SL	B06635320	5.775,00 €
FEI-3972-C22	MONDIS SOLUCIONES EFECTIVAS SL	B06763387	5.666,80 €
FEI-3973-C21	GRUPO RENDER INDUSTRIAL SL	B10298081	5.775,00 €
FEI-3973-C22	MEDICOCINA PREMIER SL	B10490779	4.666,80 €
FEI-3974-C21	ZHEN BAO, C.B.	E10483691	5.775,00 €
FEI-3974-C22	ANALISIS Y DESARROLLO DE APLICACIONES Y SISTEMAS INFORMATICOS S.L.	B06388581	8.166,90 €
FEI-3975-C21	MANDUKAR GASTRO SL	B06841621	7.350,00 €
FEI-3976-C21	GRUPO RENDER INDUSTRIAL SL	B10298081	5.865,60 €
FEI-3977-C21	GRUPO RENDER INDUSTRIAL SL	B10298081	4.200,00 €
FEI-3977-C22	ENERGAL INGENIERIA Y SERVICIOS S.L.	B06645899	6.416,85 €
FEI-3978-C21	ARQUIMOBY 98 S.L.	B81987653	8.875,00 €
FEI-3978-C22	VERONICA GOMEZ MONTERO	***1047**	7.416,85 €
FEI-3979-C21	GEFISCAL PLASENCIA, S.L.	B10239572	5.775,00 €
FEI-3979-C22	ENERGAL INGENIERIA Y SERVICIOS S.L.	B06645899	6.416,85 €
FEI-3980-C22	FRANCISCO SANTANA HERNANDEZ	***8957**	7.416,85 €
FEI-3981-C21	DIAZPA ECO, SOCIEDAD LIMITADA	B01876812	4.200,00 €
FEI-3981-C22	REPARACIONES EL ZARCEÑO SL	B10410900	4.666,80 €
FEI-3982-C21	ALEJANDRO LOPO BARROSO	***5377**	4.200,00 €
FEI-3982-C22	HIDRAULICOS BADAJOZ S.L.	B06157010	4.666,80 €
FEI-3983-C21	ALEJANDRO LOPO BARROSO	***5377**	5.775,00 €



EXPEDIENTE	Entidad beneficiaria	CIF	CUANTÍA
FEI-3983-C22	JUAN JOSE DIAZ BARRAGAN	***0546**	4.666,80 €
FEI-3984-C21	DULCERIA LA CHIMENEA C.B.	E06697023	5.775,00 €
FEI-3984-C22	JUAN ANTONIO FIGUEROA PARLORIO	***1884**	4.666,80 €
FEI-3985-C21	GC10 GESTION Y OBRAS S.L.	B06596241	4.231,20 €
FEI-3985-C22	HIDRAULICOS BADAJOZ S.L.	B06157010	4.666,80 €
FEI-3986-C21	TAKE THE BOX SL	B10397990	4.200,00 €
FEI-3986-C22	JUAN ANTONIO FIGUEROA PARLORIO	***1884**	4.666,80 €
FEI-3987-C21	SERVICIOS EXTREMENOS DE MANTENIMIENTO DE INFRAESTRUCTURAS S.L.	B06617344	4.200,00 €
FEI-3987-C22	ASOC INCLUDES ALMENDRALEJO	G06014229	6.416,85 €
FEI-3988-C21	TAKE THE BOX SL	B10397990	4.200,00 €
FEI-3988-C22	JUAN JOSE DOBLADO RUIZ	***7324**	7.416,85 €
FEI-3989-C22	MANUEL MARTINEZ DURAN	***6523**	5.666,80 €
FEI-3990-C22	VENTANAS TERMEX SL	B10285427	7.416,85 €
FEI-3992-C21	EULEN S.A.	A28517308	6.775,00 €
FEI-3993-C21	EULEN S.A.	A28517308	7.875,00 €
FEI-3994-C21	CONECTA MUSICA S.L.	B06760938	7.875,00 €
FEI-3995-C22	OMICRON ELEVADORES S.A.	A06434625	6.416,85 €
FEI-3996-C21	EULEN S.A.	A28517308	5.775,00 €
FEI-3996-C22	JESUS MANUEL CUELLO DE LA CRUZ	***4955**	5.666,80 €
FEI-3997-C21	PEREZ MIGUEL ESPJ	E10505857	8.350,00 €
FEI-3997-C22	JESUS MANUEL CUELLO DE LA CRUZ	***4955**	5.666,80 €
FEI-3998-C21	SERRASAN MOTOR SL	B10365831	4.200,00 €
FEI-3998-C22	MOVIMIENTOS DE TIERRA PEROTE, S.L.U.	B02942530	4.666,80 €
FEI-3999-C21	MANDUKAR GASTRO SL	B06841621	4.200,00 €
FEI-3999-C22	GRUPO TRANDEIRA S.L.	B06743173	7.416,85 €
FEI-4000-C21	IRIS ASESORES Y CONSULTORES, S.L	B06749287	7.875,00 €
FEI-4001-C21	EULEN S.A.	A28517308	5.775,00 €
FEI-4002-C21	EULEN S.A.	A28517308	5.775,00 €
FEI-4003-C22	TOMAS SANCHEZ TRANSPORTES CISTERNAS S.L.	B06202436	5.666,80 €
FEI-4004-C21	LEFISUR ASESORES, S.L.	B06330831	7.875,00 €
FEI-4005-C21	TRANSPORTES DE MERCANCIAS J. SANCHEZ MORALES S.L.	B06253470	7.350,00 €
FEI-4006-C22	MOBUARTEX SL	B10499069	9.750,25 €
FEI-4007-C21	CELLINI 1888, S.L.	B30905848	4.200,00 €
FEI-4008-C21	OBRADOR ARTESANO QUINTANA S.L.	B06721666	4.200,00 €
FEI-4008-C22	CARLOS GOMEZ PEREZ	***5831**	6.416,85 €
FEI-4011-C21	REPUESTOS RUBIMAR S.L.	B10050060	4.200,00 €
FEI-4013-C21	JESUS DIAZ ABRAIRA	***2972**	5.775,00 €
FEI-4014-C21	CAMBIO ENERGETICO SL	B10481216	4.200,00 €
FEI-4016-C21	MARIA ENCARNACION APARICIO LOPEZ	***4748**	6.687,45 €
FEI-4017-C21	EUROPEAN TRANSPORT S.L.	B06042691	7.350,00 €
FEI-4018-C21	PESCADOS TIBURON SL	B06779623	8.350,00 €
FEI-4019-C21	APORTES ENERGETICOS S.L.	B06495568	8.350,00 €
FEI-4019-C22	FLORES CORTES DON BENITO SL	B06014500	4.666,80 €
FEI-4021-C22	DIMENSA DAMIAN DIAZ SANCHEZ S.L.	B06288112	9.166,90 €
FEI-4022-C22	ASESORIA TECONSA CACERES SA	A10320547	8.750,25 €
FEI-4026-C22	INDUSTRIAS DE COSIDO EXTREMEÑA S.L.	B06728331	6.416,85 €
FEI-4028-C21	GANADOS BONILLA SL	B10393809	5.200,00 €



EXPEDIENTE	Entidad beneficiaria	CIF	CUANTÍA
FEI-4028-C22	INDUSTRIAS DE COSIDO EXTREMEÑA S.L.	B06728331	6.416,85 €
FEI-4029-C21	ESTUDIOS TECNICOS Y MEDIOS DE INGENIERIA SL	B10227247	4.200,00 €
FEI-4029-C22	INDUSTRIAS DE COSIDO EXTREMEÑA S.L.	B06728331	6.416,85 €
FEI-4030-C21	PESCADOS TIBURON SL	B06779623	8.350,00 €
FEI-4032-C21	CONCEPTO INGENIERIA Y CONSTRUCCION S.L.	B06659130	4.200,00 €
FEI-4033-C21	PESCADOS TIBURON SL	B06779623	6.775,00 €
FEI-4034-C21	MERBEL ALIMENTACION EAR	E10507994	4.200,00 €
FEI-4034-C22	INDUSTRIAS DE COSIDO EXTREMEÑA S.L.	B06728331	6.416,85 €
FEI-4035-C21	MARIA INMACULADA DE LA MARTA MARTIN	***6553**	5.775,00 €
FEI-4035-C22	INDUSTRIAS DE COSIDO EXTREMEÑA S.L.	B06728331	6.416,85 €
FEI-4036-C22	MOVIMIENTOS DE TIERRA PEROTE, S.L.U.	B02942530	4.666,80 €
FEI-4037-C21	PESCADOS TIBURON SL	B06779623	8.875,00 €
FEI-4039-C21	QOMBAS 2009 NS, SL	B06627889	4.200,00 €
FEI-4040-C21	PESCADOS TIBURON SL	B06779623	6.775,00 €
FEI-4041-C21	CONCEPTO INGENIERIA Y CONSTRUCCION S.L.	B06659130	4.200,00 €
FEI-4043-C21	AMBUVITAL TRANSPORTE SANITARIO SL	B06763486	5.200,00 €
FEI-4045-C21	MENACHO EXTREMADURA S.L.	B06175665	4.200,00 €
FEI-4046-C22	ANTONIO MARTIN CALVO	***8459**	7.416,85 €
FEI-4047-C21	VENTANAS TERMICAS DEL SUR SL	B90226143	4.200,00 €
FEI-4048-C21	EL PRAO DE CRISANTO S.L.	B10476430	4.200,00 €
FEI-4048-C22	MENSAJEROS ROYDA S.L.	B06408462	4.666,80 €
FEI-4049-C21	DELMIRO QUINTAS CARDOSO	***7639**	5.775,00 €
FEI-4049-C22	VIÑAS DEL EGIDO RESTAURACION SL	B10399020	5.666,80 €
FEI-4050-C21	DEPROEX 2018 S.L	B06731525	7.350,00 €
FEI-4050-C22	VIÑAS DEL EGIDO RESTAURACION SL	B10399020	9.750,25 €
FEI-4051-C21	JUAN FRANCISCO LEON BARRERO	***8316**	4.200,00 €
FEI-4051-C22	LUIS DELICADO GONZALEZ	***7692**	5.666,80 €
FEI-4052-C21	NOEMI HERNANDEZ PEREZ	***3211**	7.875,00 €
FEI-4052-C22	VIÑAS DEL EGIDO RESTAURACION SL	B10399020	9.750,25 €
FEI-4053-C21	ARANTZAZU RIVERA VAZQUEZ	***7784**	5.775,00 €
FEI-4054-C21	DISANDRIO	B10183655	5.775,00 €
FEI-4055-C21	ASESORIA SOLUCIONES EMPRESARIALES S.L.	B06267306	5.775,00 €
FEI-4057-C21	PROYECTOS Y ACTUACIONES DE INTERIORISMO Y CONSTRUCCION SLU	B10451763	7.875,00 €
FEI-4058-C22	CALZADOS BERNAR USALLAN SL	B10344448	6.416,85 €
FEI-4059-C21	ALIMENTACION ESTHER, S.L.	B10243962	5.200,00 €
FEI-4060-C21	TYNDALL TELECOM S.L.	B02753705	7.350,00 €
FEI-4060-C22	VERONICA CARMONA DISTRIBUCION SL	B87982724	6.416,85 €
FEI-4061-C21	MARIA SOLEDAD CAYADO VELASCO	***6449**	4.200,00 €
FEI-4062-C21	FRANCISCO LEANDRO LOPEZ PALACIOS	***2496**	8.350,00 €
FEI-4063-C21	TYNDALL TELECOM S.L.	B02753705	7.350,00 €
FEI-4064-C21	ANTONIO CAMPOS GASPAS	***6767**	6.775,00 €
FEI-4065-C21	CONSTRUCCIONES Y REHABILITACIONES CENTRO HISTÓRICO DE BADAJOZ, S.L.	B06236244	4.200,00 €
FEI-4065-C22	ASOC FEMAR	G10268449	7.416,85 €
FEI-4066-C21	CONSTRUCCIONES Y REHABILITACIONES CENTRO HISTÓRICO DE BADAJOZ, S.L.	B06236244	4.200,00 €



EXPEDIENTE	Entidad beneficiaria	CIF	CUANTÍA
FEI-4066-C22	GERMAN FABIAN MALLA	***7495**	5.666,80 €
FEI-4067-C21	JAVIER CUADRADO GUEILLET	***6061**	6.775,00 €
FEI-4068-C22	JOSE RAUL MARTIN CAMACHO	***8119**	4.666,80 €
FEI-4069-C21	VIGUETAS VIVAZMAR C.B.	E06040026	6.775,00 €
FEI-4069-C22	ASOC FEMAR	G10268449	7.416,85 €
FEI-4070-C21	GUARDERIA HUELLAS ESPJ	E10502466	7.933,50 €
FEI-4071-C21	OLIVENTIA OLE	B06643761	5.200,00 €
FEI-4071-C22	ASOC FEMAR	G10268449	7.416,85 €
FEI-4072-C21	MERINO MANCERA S.L.	B06511620	4.200,00 €
FEI-4073-C21	TALLERES & GRUAS GUTIERREZ, S.L	B10456853	5.200,00 €
FEI-4074-C21	S.J.A. PALOMA, S.L.	B06642391	7.350,00 €
FEI-4074-C22	JOSE RAUL MARTIN CAMACHO	***8119**	4.666,80 €
FEI-4075-C21	CIPRIANO PULIDO BEJARANO	***6669**	5.775,00 €
FEI-4076-C22	JOSE RAUL MARTIN CAMACHO	***8119**	4.666,80 €
FEI-4077-C21	JAVIER CUADRADO GUEILLET	***6061**	6.775,00 €
FEI-4077-C22	FAVENT INSTALACIONES SL	B10494268	5.666,80 €
FEI-4078-C21	JAVIER GASPAR CREANDO ESPACIOS, S.L.	B06632988	9.119,25 €
FEI-4079-C21	SOCIEDAD COOPERATIVA GANADERA SIERRA DE SAN PEDRO	F06357867	5.775,00 €
FEI-4079-C22	FRANCISCO JAVIER MARTIN GOMEZ	***7779**	7.416,85 €
FEI-4080-C21	HOSTELERIA EXTREMEÑA SAN VICENTE SL	B02936094	7.350,00 €
FEI-4080-C22	C.P. EDIFICIO CANOVAS	H10052926	4.666,80 €
FEI-4081-C21	FERNANDEZ & NAVARRO ASESORES MERCANTILES Y TRIBUTARIOS, S.L	B06607709	5.775,00 €
FEI-4081-C22	FAVENT INSTALACIONES SL	B10494268	5.666,80 €
FEI-4082-C21	RAFAEL SOUSA MANGAS	***3374**	5.775,00 €
FEI-4082-C22	FAVENT INSTALACIONES SL	B10494268	5.666,80 €
FEI-4083-C22	ANGEL LUIS MARTIN GOMEZ	***1989**	4.666,80 €
FEI-4084-C21	EUROGRUAS PARRA S.L.	B10222057	5.200,00 €
FEI-4084-C22	NEUMATICOS MOTOVAL SL	B10373439	9.166,90 €
FEI-4085-C22	INSTALACIONES Y ELECTRODOMESTICOS ANTONIO DIAZ S.L.	B06177208	7.416,85 €
FEI-4086-C21	INMACULADA DELGADO POLO	***9849**	7.875,00 €
FEI-4086-C22	ALFONSO CORTES GARCIA	***6501**	6.416,85 €
FEI-4087-C21	EXTINTORES M. MONTES S.L.	B10052751	4.200,00 €
FEI-4087-C22	VENTANAS TERMEX SL	B10285427	5.666,80 €
FEI-4088-C21	INMACULADA DELGADO POLO	***9849**	7.875,00 €
FEI-4089-C22	PAULO JORGE GONCALVES CORTES	***4192**	4.666,80 €
FEI-4091-C21	ESTUDIOS TECNICOS Y MEDIOS DE INGENIERIA SL	B10227247	5.775,00 €
FEI-4091-C22	JOSE RAMON MARTIN GONZALO SL	B10311082	4.666,80 €
FEI-4092-C21	ALVARO FRANCISCO CUMBRES ALVAREZ	***0853**	7.875,00 €
FEI-4092-C22	EXTREMENA PORTUGUESA DE ENERGIA SOLAR S.L.	B06635262	11.405,10 €
FEI-4093-C21	ALVARO FRANCISCO CUMBRES ALVAREZ	***0853**	7.875,00 €
FEI-4093-C22	JESUS MANUEL CUELLO DE LA CRUZ	***4955**	5.666,80 €
FEI-4094-C21	CERAYBA MATERIALES Y ELEVACION SL	B86405420	4.200,00 €
FEI-4094-C22	EXTREMADURA ENTIENDE	G06538391	8.961,15 €
FEI-4095-C21	DEUTZ GLOBAL SERVICE CENTER SL	B02909992	10.264,80 €
FEI-4095-C22	DIEGO GUERRERO INSTALACIONES ELECTRICAS, S.L.	B10469187	4.666,80 €
FEI-4096-C21	DEUTZ GLOBAL SERVICE CENTER SL	B02909992	10.264,80 €



EXPEDIENTE	Entidad beneficiaria	CIF	CUANTÍA
FEI-4096-C22	ARRAKIS TEHC S.L.	B09681206	6.416,85 €
FEI-4098-C21	JOSÉ MANUEL CARROZA TEJADA	***2488**	5.775,00 €
FEI-4098-C22	SANTOS REFRIGERACION INDUSTRIAL S.L.	B06196471	4.666,80 €
FEI-4099-C21	MAGURRIO EXTREMENO 2019 S.L.	B06755805	5.775,00 €
FEI-4099-C22	MARLE FORESTAL S.L.	B06645444	7.416,85 €
FEI-4100-C21	JOSÉ MANUEL CARROZA TEJADA	***2488**	5.775,00 €
FEI-4100-C22	RAUL CARLOS DE TENA RUBIO	***5006**	10.134,00 €
FEI-4101-C21	LAURA HINOJAL MARTIN	***4663**	7.875,00 €
FEI-4101-C22	SYJ PROPINTEL S.L.	B06753388	4.666,80 €
FEI-4102-C21	FILL UP SL	B06686059	5.775,00 €
FEI-4102-C22	SYJ PROPINTEL S.L.	B06753388	4.666,80 €
FEI-4104-C21	PIENSOS PICEBA, SL	B10294213	7.350,00 €
FEI-4104-C22	HIJOS DE ANTONIO GOMEZ, C.B.	E10472561	9.166,90 €
FEI-4105-C22	PROYECTOS Y PROMOCIONES LUCAS AVILA SL	B10444982	5.666,80 €
FEI-4106-C21	FRUTERIAS HELIO SL	B10466894	5.775,00 €
FEI-4106-C22	PROYECTOS Y PROMOCIONES LUCAS AVILA SL	B10444982	5.666,80 €
FEI-4107-C22	ELECTRICIDAD Y FERRETERIA MONTEVIRGEN S.L.	B06358147	4.666,80 €
FEI-4108-C21	MAGURRIO EXTREMENO 2019 S.L.	B06755805	7.875,00 €
FEI-4109-C21	ESTHER MARIA SIMON POLO	***0800**	5.775,00 €
FEI-4109-C22	TRANSMARIA 2012 SL	B10429223	7.416,85 €
FEI-4110-C21	LOGISTICA EVAIN EXTREMADURA SL	B10503092	7.350,00 €
FEI-4112-C21	REPUESTOS GUADIANA S.L.	B06133904	4.200,00 €
FEI-4113-C21	EVENTOS HOSPEDERIA Y OCIO EXTREMADURA S.L.	B06733620	7.875,00 €
FEI-4114-C21	LUIS DOMINGO DELGADO REDONDO	***8072**	5.200,00 €
FEI-4115-C21	MARIA SILVIA PEREZ EGIDO	***1746**	4.200,00 €
FEI-4116-C21	MANUEL RASTROLLO LOPEZ	***7830**	8.875,00 €
FEI-4116-C22	LA TORRE DE MIAJADAS S.L.	B67738831	8.227,80 €
FEI-4117-C21	TRANSPORTES MICHELI S.L.	B01588805	8.350,00 €
FEI-4118-C21	MONSERRAT ROSA QUITERIO	***5793**	7.350,00 €
FEI-4118-C22	EA GROUP SOCIEDAD COOPERATIVA DE SEGUNDO GRADO	F14968499	4.666,80 €
FEI-4119-C21	AMIGOS DEL HELADO S.L.	B06763932	5.775,00 €
FEI-4120-C21	SILVIA DEL RIO RASCADO	***2349**	8.875,00 €
FEI-4120-C22	ROBERTO PLAZA RETORTILLO	***7649**	8.166,90 €
FEI-4122-C21	SEGITEMP, S.L.	B06216550	5.775,00 €
FEI-4122-C22	MONDIS SOLUCIONES EFECTIVAS SL	B06763387	5.666,80 €
FEI-4123-C21	FRANCISCO MAÑERO DELGADO	***9359**	10.264,80 €
FEI-4123-C22	LA TORRE DE MIAJADAS S.L.	B67738831	6.464,70 €
FEI-4124-C21	AMBUCOEX	V02977825	5.817,90 €
FEI-4125-C21	AMBUCOEX	V02977825	5.775,00 €
FEI-4125-C22	RESIDENCIA EL CHALET S.L.	B06677793	10.134,00 €
FEI-4126-C21	ORTODONCIA SANTA MARINA S.L.	B06742944	5.775,00 €
FEI-4126-C22	EA GROUP SOCIEDAD COOPERATIVA DE SEGUNDO GRADO	F14968499	4.666,80 €
FEI-4127-C21	MARCOS CALLE MARTIN	***2446**	7.350,00 €
FEI-4128-C21	DIONISIO HERNANDEZ CORDERO	***4843**	8.350,00 €
FEI-4128-C22	JOSE ANGEL GOMEZ HERRERA	***9145**	4.666,80 €
FEI-4130-C21	PROVECAEX SL	B10183499	4.200,00 €



EXPEDIENTE	Entidad beneficiaria	CIF	CUANTÍA
FEI-4130-C22	EXTREMEÑA DE ENVASADOS S.L.	B06304273	4.666,80 €
FEI-4131-C21	PROVECAEX SL	B10183499	5.775,00 €
FEI-4131-C22	MONDIS SOLUCIONES EFECTIVAS SL	B06763387	5.666,80 €
FEI-4132-C21	PROVECAEX SL	B10183499	4.200,00 €
FEI-4132-C22	EXTREMEÑA DE ENVASADOS S.L.	B06304273	4.666,80 €
FEI-4133-C22	MARIN RAMA SL	B10419323	5.666,80 €
FEI-4134-C21	FRANCISCO JESUS MENDEZ VENEGAS	***4965**	7.875,00 €
FEI-4135-C22	MARIA LUISA GIL ADAME	***1371**	6.416,85 €
FEI-4136-C21	JESUS MARTINEZ QUINTERO	***4200**	7.875,00 €
FEI-4137-C22	MARIA LUISA GIL ADAME	***1371**	6.416,85 €
FEI-4138-C22	MAQUINEX EUROPA S.L.	B06576128	4.666,80 €
FEI-4139-C21	ARROCERIAS DORADO SOCIEDAD ANONIMA	A06108203	4.200,00 €
FEI-4142-C21	CONSTRUCCIONES HIDRAULICAS Y VIALES SA	A10034759	7.350,00 €
FEI-4143-C21	PB ASESORES ECONOMIA Y EMPRESA SL	B10508695	5.200,00 €
FEI-4143-C22	ME4BUSINESS SL	B10501450	6.416,85 €
FEI-4145-C21	CARCAPRINTER SL	B10508703	5.775,00 €
FEI-4146-C21	RPM GARANTIE S.A.	A06705636	4.200,00 €
FEI-4147-C21	EXTREALIMENTACION GUAREÑA XVIII S.L.	B06735567	5.775,00 €
FEI-4148-C21	PRIGONZEX SL	B01890185	5.775,00 €
FEI-4148-C22	GRANITOS LA LAGUNILLA S.L.	B06222210	9.166,90 €
FEI-4149-C21	GRAN HOGAR CACERES SL	B02954261	4.200,00 €
FEI-4150-C22	FORMULADORES AGROQUIMICOS EXTREMEÑOS S.L.	B06208391	5.666,80 €
FEI-4151-C21	GRUPO RENDER INDUSTRIAL SL	B10298081	4.863,60 €
FEI-4152-C21	CASAMAYOR PERFILES SL	B06635320	8.065,20 €
FEI-4152-C22	AGROPECUARIA VICTORINO MARTIN SL	B85956860	5.666,80 €
FEI-4153-C21	CONSTRUCCIONES RAMOS CARSAN CB	E10456812	5.200,00 €
FEI-4154-C21	LAURA GARCIA LARA	***6299**	5.775,00 €
FEI-4154-C22	CONSTRUCCIONES FERGA VILLANOVENSE S.L.	B06220818	8.166,90 €
FEI-4155-C21	GRUAS MONTIJO Y LAVADOS S.L.	B06618201	4.200,00 €
FEI-4155-C22	MURYFEEDING S.L.	B06748925	7.416,85 €
FEI-4156-C21	SAN BLAS MERIDA S.L.	B06699631	8.065,20 €
FEI-4157-C21	AMBUVITAL TRANSPORTE SANITARIO SL	B06763486	5.200,00 €
FEI-4158-C21	AMBUVITAL TRANSPORTE SANITARIO SL	B06763486	6.775,00 €
FEI-4159-C21	AMBUVITAL TRANSPORTE SANITARIO SL	B06763486	5.200,00 €
FEI-4160-C22	JUAN ANTONIO AMAYA MENDO	***4250**	4.666,80 €
FEI-4161-C21	ASOC PADRES NINOS AUTISTAS DE BADAJOZ	G06135073	6.687,45 €
FEI-4162-C22	DULPLASENCIA S.C.	J10466340	4.666,80 €
FEI-4163-C21	CARNICAS POZAS SL	B10319531	6.775,00 €
FEI-4166-C21	FRANCISCO JOSE GONZALEZ GOMEZ	***8575**	4.200,00 €
FEI-4168-C21	EL GANADERO EXTREMEÑO-PINTO S.L.	B06614101	5.775,00 €
FEI-4169-C22	LUIS DELGADO S.L.	B06294037	9.166,90 €
FEI-4170-C21	DIESTRO RAMOS S.L.	B06759518	6.775,00 €
FEI-4171-C21	EMERITA TIRES, S.L.L	B06655054	4.200,00 €
FEI-4171-C22	FRANCISCO MANUEL MEJIAS TORO	***5816**	5.666,80 €
FEI-4172-C21	CENTRAL HORTOFRUTICOLA EL CANITO S.L.	B06714620	6.775,00 €
FEI-4173-C21	HIJOS DE LOREN S.L.	B06312839	5.200,00 €



EXPEDIENTE	Entidad beneficiaria	CIF	CUANTÍA
FEI-4174-C21	C.A.C. AUDITORES SL	B06127880	9.119,25 €
FEI-4175-C21	TALLERES LAS DEHESAS PORRA-CANO SL	B06573455	8.350,00 €
FEI-4177-C22	SILENTIA INGENIERIA ACUSTICA S.L.	B06485098	4.666,80 €
FEI-4178-C21	GRUAS MONTIJO Y LAVADOS S.L.	B06618201	4.200,00 €
FEI-4178-C22	SILENTIA INGENIERIA ACUSTICA S.L.	B06485098	4.666,80 €
FEI-4179-C21	LAURA GARCIA LARA	***6299**	5.775,00 €
FEI-4181-C21	SANDRA MARIA REGODON VINAGRE	***4840**	5.775,00 €
FEI-4181-C22	SYJ PROPINTEL S.L.	B06753388	4.666,80 €
FEI-4182-C22	MOGOTRANS EXTREMADURA S.L.	B06738074	8.750,25 €
FEI-4184-C21	GREENFIELD TECHNOLOGIES, S.L.	B06664437	4.200,00 €
FEI-4184-C22	JAVIER GASPAS CREANDO ESPACIOS, S.L.	B06632988	4.666,80 €
FEI-4185-C21	ANTONIA RODRIGUEZ ESTEBAN	***8783**	9.119,25 €
FEI-4186-C21	ANTONIA RODRIGUEZ ESTEBAN	***8783**	6.687,45 €
FEI-4186-C22	HOSTELERIA LA SOLEDAD SL	B06441836	8.750,25 €
FEI-4187-C22	ALUMINIOS VICEL C B	E06474787	5.666,80 €
FEI-4188-C21	INSTALACION DE TEJADOS RUANO SL	B10345031	4.200,00 €
FEI-4189-C21	TRANSPORTES DE MERCANCIAS J. SANCHEZ MORALES S.L.	B06253470	5.775,00 €
FEI-4189-C22	JOHANA GARCIA SERRADILLA	***2345**	6.416,85 €
FEI-4190-C22	JAVIER GASPAS CREANDO ESPACIOS, S.L.	B06632988	4.666,80 €
FEI-4192-C21	HORNO BADAJOZ SL	B57237794	5.775,00 €
FEI-4193-C21	JOAQUIN IGNACIO RODRIGUEZ MELADO	***8192**	5.775,00 €
FEI-4193-C22	MOGOTRANS EXTREMADURA S.L.	B06738074	8.166,90 €
FEI-4196-C21	BALBINA ARROYO PUERTO	***1165**	5.775,00 €
FEI-4196-C22	JAVIER GASPAS CREANDO ESPACIOS, S.L.	B06632988	4.666,80 €
FEI-4197-C21	FRANCISCO JOSE GRANADO GIL	***1945**	8.350,00 €
FEI-4197-C22	RICARDO VALADES MORENO	***8372**	4.666,80 €
FEI-4198-C21	CONTROL DE CALIDAD Y MEDIOAMBIENTE SL	B10377794	5.200,00 €
FEI-4198-C22	FERRERO TRINIDAD S.L.	B06680441	8.166,90 €
FEI-4199-C21	SERTEC DE EXTREMADURA SL	B10044097	4.200,00 €
FEI-4199-C22	FERRERO TRINIDAD S.L.	B06680441	6.464,70 €
FEI-4200-C21	JOSE CALVO LUCIA E HIJOS SL	B10209831	5.200,00 €
FEI-4201-C21	ARRAM CONSULTORES S.L.P.	B06540546	8.065,20 €
FEI-4202-C21	CEDESA DIGITAL S.L.	B06684369	4.231,20 €
FEI-4202-C22	CONSTRUCCIONES JUAN JOSE CARRETERO S.L.	B06529317	6.416,85 €
FEI-4204-C21	ANGUSTIAS SANTIAGO LAVADO	***4673**	4.200,00 €
FEI-4206-C21	INSTALACION DE TEJADOS RUANO SL	B10345031	4.200,00 €
FEI-4206-C22	CERRAJERIA SAN ROMAN SL	B10166403	5.666,80 €
FEI-4207-C22	REPOSTERIA BARROSO IGLESIAS S.L.	B06460224	4.666,80 €
FEI-4209-C21	PIZZERIA GALILEO MERIDA S.L.	B05284047	7.875,00 €
FEI-4209-C22	7 SENTIDOS CTDI S.L.	B04931168	12.219,75 €
FEI-4210-C21	VALUE ASESORES TRIBUTARIOS S.L.	B06488803	5.865,60 €
FEI-4211-C21	VALUE ASESORES TRIBUTARIOS S.L.	B06488803	6.687,45 €
FEI-4211-C22	JOHANA GARCIA SERRADILLA	***2345**	6.416,85 €
FEI-4212-C21	OLGA BAUDET & ASOCIADOS SOCIEDAD LIMITADA	B39827712	7.875,00 €
FEI-4212-C22	BARTOLOME PAZ BARRIOS	***4390**	4.666,80 €
FEI-4213-C22	ATIANMAR CACERES,S.L.	B06619423	8.166,90 €
FEI-4214-C21	ORENDA LABORATORIO DE AGUAS SL	B10486900	6.775,00 €



EXPEDIENTE	Entidad beneficiaria	CIF	CUANTÍA
FEI-4214-C22	REPOSTERIA BARROSO IGLESIAS S.L.	B06460224	4.666,80 €
FEI-4215-C21	INSTITUTO EXTREMEÑO DE GEOTECNIA S.L.	B06609143	5.775,00 €
FEI-4215-C22	BARTOLOME PAZ BARRIOS	***4390**	4.666,80 €
FEI-4216-C21	JOSE ANTONIO GARCIA URESTE	***7665**	5.200,00 €
FEI-4216-C22	REPOSTERIA BARROSO IGLESIAS S.L.	B06460224	4.666,80 €
FEI-4217-C21	INVESTMENTS	B42814780	9.119,25 €
FEI-4217-C22	REPOSTERIA BARROSO IGLESIAS S.L.	B06460224	4.666,80 €
FEI-4218-C22	FAUSTINO NAVARRO DONCEL	***5340**	6.416,85 €
FEI-4219-C21	TECNOGENEXT, SL	B06492706	5.200,00 €
FEI-4221-C21	EB24 CENTRO ESPECIAL DE EMPLEO S.L.	B06681373	5.775,00 €
FEI-4221-C22	POLO OPUESTO GASTRONOMICO S.L.	B06689392	8.166,90 €
FEI-4222-C21	DAVID QUIJADA DELGADO SL	B10419836	6.775,00 €
FEI-4223-C21	MANTENIMIENTOS TECNOLOGICOS E INDUSTRIALES EXTREMEÑOS S.L.	B06371157	4.200,00 €
FEI-4223-C22	JOHANA GARCIA SERRADILLA	***2345**	8.750,25 €
FEI-4224-C22	VENTANAS TERMEX SL	B10285427	7.416,85 €
FEI-4225-C21	CARMONA Y SABIDO S.L.	B06232714	4.200,00 €
FEI-4226-C21	MADERAS FECAN, S.L.	B10153914	4.200,00 €
FEI-4226-C22	DAVID FLORES ROMAN	***8031**	7.416,85 €
FEI-4227-C21	PEDRO LOPEZ MARTIN	***6693**	6.775,00 €
FEI-4227-C22	ROGELIO ROJAS AMAYA	***2812**	6.416,85 €
FEI-4228-C21	RAFAEL GIL HABA	***7739**	5.200,00 €
FEI-4228-C22	ALBERTO CARRON CURIEL	***7759**	4.666,80 €
FEI-4229-C21	SERVICIOS INTEGRALES GEOLOGICOS MINEROS Y AMBIENTALES SLP	B10408854	6.687,45 €
FEI-4229-C22	HOSPEDERIA EL CONVENTO SL	B10229896	6.416,85 €
FEI-4230-C22	SYJ PROPINTEL S.L.	B06753388	4.666,80 €
FEI-4231-C21	CARLOS RAMOS MARTINEZ	***9578**	7.350,00 €
FEI-4231-C22	SYJ PROPINTEL S.L.	B06753388	4.666,80 €
FEI-4233-C21	SEÑORIO DE OLIVENZA S.L.	B06448419	4.200,00 €
FEI-4234-C21	SEÑORIO DE OLIVENZA S.L.	B06448419	4.200,00 €
FEI-4234-C22	FELIX MORENO ESCASO	***4328**	7.416,85 €
FEI-4235-C21	TALLERES CONEJERO SL	B10151942	7.350,00 €
FEI-4235-C22	MORENO REPISO S.L.	B06410294	6.416,85 €
FEI-4236-C21	OLIVENTIA OLE	B06643761	8.350,00 €
FEI-4236-C22	PIEDRA, CANTERAS Y PRODUCCION SL	B06743058	5.666,80 €
FEI-4237-C21	RECICLAJES LA GRULLA S.L.	B06535215	4.200,00 €
FEI-4237-C22	PIEDRA, CANTERAS Y PRODUCCION SL	B06743058	7.416,85 €
FEI-4238-C21	SANCHEZ CASTANON S.L.	B06407373	5.775,00 €
FEI-4238-C22	TECARIDO17 S.L.	B06710735	6.416,85 €
FEI-4239-C21	RESILUX IBERICA PACKAGING SA	A81471385	6.775,00 €
FEI-4240-C21	GLOBAL PROCESS AND PRODUCT IMPROVEMENT SL	B10404168	7.350,00 €
FEI-4241-C21	CARBALLO OPERACIONES LOGISTICAS S.L.	B06707616	4.200,00 €
FEI-4242-C22	GRUPO ALBA INT SLL	B10245884	4.666,80 €
FEI-4243-C21	GRUPO LOS GOLFINES ESPJ	E10508992	4.200,00 €
FEI-4244-C21	ABSTRACTO PRODUCCIONES S.L.	B06644967	4.200,00 €
FEI-4244-C22	FRANCISCO RAMON FANEGA FANEGA	***4871**	9.750,25 €
FEI-4247-C21	GRUPO LOS GOLFINES ESPJ	E10508992	4.200,00 €
FEI-4247-C22	ANGEL CARRERO RAMOS	***2019**	4.666,80 €



EXPEDIENTE	Entidad beneficiaria	CIF	CUANTÍA
FEI-4248-C22	ANGEL MARIA RAYO HERNANDEZ	***8282**	4.666,80 €
FEI-4249-C21	ATRIO RESTORAN SL	B10314458	7.350,00 €
FEI-4250-C21	ATRIO RESTORAN SL	B10314458	7.350,00 €
FEI-4251-C21	MIAJADAS TELECOM SL	B10409555	4.863,60 €
FEI-4252-C21	DAVID QUIJADA DELGADO SL	B10419836	6.775,00 €
FEI-4252-C22	ANGEL MARIA RAYO HERNANDEZ	***8282**	6.416,85 €
FEI-4253-C21	LEX ET GAUDIUM SL	B98160435	7.875,00 €
FEI-4253-C22	SOLUCIONES INTERIORES EXTREMADURA SL	B10431526	8.166,90 €
FEI-4254-C21	JOAQUÍN CARLOS DEL SOLAR BARROSO	***0792**	5.775,00 €
FEI-4255-C21	ESTACION ITV VEGA BAJA SA	A03105632	6.775,00 €
FEI-4255-C22	CLINICAS BUCALDENT SL	B10338523	6.416,85 €
FEI-4256-C21	GARBAS ALIMENTACION S.L.	B42849786	7.875,00 €
FEI-4257-C21	SARA RUIZ COLCHON	***8416**	9.119,25 €
FEI-4258-C21	INTRYO SERVICIOS DE SOFTWARE SL	B06611925	8.511,30 €
FEI-4259-C21	MAXIMO CALLEJO SL	B10150738	4.200,00 €
FEI-4259-C22	BODEGAS LOPEZ MORENAS S.L.	B06592547	4.666,80 €
FEI-4260-C21	JOY IMAGEN SL	B85916021	8.875,00 €
FEI-4260-C22	BODEGAS LOPEZ MORENAS S.L.	B06592547	4.666,80 €
FEI-4261-C21	CLIMAHOSTEL OESTE, SOCIEDAD LIMITADA	B01610708	5.775,00 €
FEI-4261-C22	MATIAS RODRIGUEZ BERMEJO	***7785**	8.961,15 €
FEI-4263-C21	MOISES ARRIBAS FERNANDEZ	***0549**	4.200,00 €
FEI-4264-C21	HISPANOLUSA DE PASTELERIA S.L.	B06456248	4.200,00 €
FEI-4265-C21	DISTRIBUCIONES Y MARKETING CACEREÑOS SL	B10183119	7.350,00 €
FEI-4266-C21	JOSE MANUEL BARQUILLA DURAN	***7302**	5.200,00 €
FEI-4267-C21	IGNACIO BADAJOZ ANDRES	***8259**	4.863,60 €
FEI-4268-C21	ROMMEL	B10491686	5.775,00 €
FEI-4269-C22	FERNANDO LLERA S.L.	B06216501	5.666,80 €
FEI-4270-C22	FERNANDO LLERA S.L.	B06216501	5.666,80 €
FEI-4271-C22	APICOLA SOLVEN S.L.	B06594204	5.666,80 €
FEI-4272-C21	RODRIGUEZ ASESORES C.B.	E10311645	6.775,00 €
FEI-4272-C22	DESGUACES CACERES SL	B10453090	8.750,25 €
FEI-4273-C21	ABLA SERVICIOS INTEGRALES SL	B16783706	5.775,00 €
FEI-4273-C22	FERNANDO LLERA S.L.	B06216501	9.166,90 €
FEI-4274-C21	ELEMENTOS DE ACERO Y DERIVADOS S.L.	B41788084	6.775,00 €
FEI-4275-C22	MGB HIJOS DE MOISES GARCIA SL	B10487338	5.666,80 €
FEI-4276-C22	FERNANDO LLERA S.L.	B06216501	7.416,85 €
FEI-4277-C21	FELIPE ALEJANDRO MUNOZ ALVAREZ	***7854**	5.775,00 €
FEI-4278-C21	CACHO NIVELACIONES Y CONTRATAS S.L.	B06498703	5.200,00 €
FEI-4278-C22	SUPERMERCADOS CRISTOBAL SL	B10494037	6.416,85 €
FEI-4279-C22	SUPERMERCADOS CRISTOBAL SL	B10494037	4.666,80 €
FEI-4280-C22	360 SOLUCIONES CAMBIO CLIMATICO S.L.	B06739882	8.750,25 €
FEI-4281-C21	FRANCISCO VILLAFAINA OLIVERA	***8134**	6.775,00 €
FEI-4281-C22	HERRERIA HNOS CARRASCO S.L.	B67978643	5.666,80 €
FEI-4282-C22	COLOMA VINEDOS Y BODEGAS S.L.	B06639157	5.666,80 €
FEI-4283-C21	FRANCISCO VILLAFAINA OLIVERA	***8134**	5.200,00 €
FEI-4283-C22	TRANSPORTES CORCHERO RODRIGUEZ SL	B06333041	4.666,80 €



EXPEDIENTE	Entidad beneficiaria	CIF	CUANTÍA
FEI-4284-C21	ANTONIO GONZALEZ PIRES	***4791**	4.200,00 €
FEI-4284-C22	NEGOCIUDAD SL	B45408705	8.750,25 €
FEI-4286-C21	PROYECTOS GUILLERMO MUÑOZ ALONSO S.L.	B06664296	5.775,00 €
FEI-4286-C22	TRANSFORMADOS DE MARMOLES Y PIEDRAS EXTREMEÑOS SL	B10403095	5.666,80 €
FEI-4287-C21	FEDERACION EXTREMEÑA DE VELA	G06054290	5.200,00 €
FEI-4288-C21	FRANCISCO JOSE VAQUERO MORILLO	***7677**	7.350,00 €
FEI-4289-C22	TRANSPORTES CORCHERO RODRIGUEZ SL	B06333041	4.666,80 €
FEI-4290-C22	TRANSPORTES CORCHERO RODRIGUEZ SL	B06333041	4.666,80 €
FEI-4291-C21	INJEPATRAN S.L.	B06648059	4.200,00 €
FEI-4291-C22	RESTAURANTE MARTINEZ PAIVA S.L.	B04986030	8.166,90 €
FEI-4292-C21	DAMIAN APARICIO CABEZAS	***5618**	5.775,00 €
FEI-4292-C22	TRANSPORTES CORCHERO RODRIGUEZ SL	B06333041	4.666,80 €
FEI-4293-C22	CONSTRUCCIONES ISIDORO NUÑEZ S.L.	B06552632	4.666,80 €
FEI-4294-C22	BARTOLOME PAZ BARRIOS	***4390**	4.666,80 €
FEI-4295-C21	ISMAEL GARCIA ROMERO	***7843**	4.200,00 €
FEI-4296-C21	TAPERIA LA BENDITA SL	B87996914	5.775,00 €
FEI-4297-C22	DEHESA DE LA ARGUIJUELA SL	B10339406	4.666,80 €
FEI-4298-C21	ANA BELEN SANCHEZ JIMENEZ	***1566**	6.775,00 €
FEI-4298-C22	ALQUILER, OBRAS Y SERVICIOS EXTREMEÑOS S.L.	B06616460	4.666,80 €
FEI-4299-C21	PROYECTOS E INSTALACIONES ENERGETICAS SIGLO XXI, SL	B06534127	4.200,00 €
FEI-4300-C21	ELIASGUERRERO PELUQUEROS S.L.	B06760722	7.875,00 €
FEI-4300-C22	CONSTRUCCIONES ISIDORO NUNEZ S.L.	B06552632	4.666,80 €
FEI-4301-C21	REYSER ASISTANCE S.L.	B06749006	4.200,00 €
FEI-4301-C22	CONSTRUCCIONES ISIDORO NUNEZ S.L.	B06552632	4.666,80 €
FEI-4304-C21	NEUMATICOS Y REPARACIONES JORFE SL	B10496057	6.775,00 €
FEI-4304-C22	NACHO BURDALO CONSULTORES SL	B09611815	8.750,25 €
FEI-4305-C21	TALLERES ANSELMO E HIJOS SL	B10374965	7.350,00 €
FEI-4306-C21	CARPINTERIA Y ALUMINIO HERVAS SL	B10207553	5.200,00 €
FEI-4307-C21	CARPINTERIA Y ALUMINIO HERVAS SL	B10207553	5.200,00 €
FEI-4307-C22	GASTROTURISMO DE ZAFRA S.L.	B06715858	6.416,85 €
FEI-4308-C22	DESGUACES CACERES SL	B10453090	4.666,80 €
FEI-4309-C22	CONSTRUCCIONES JOSE GONZALEZ DE LA HABA SL	B06615108	5.666,80 €
FEI-4310-C21	CARPINTERIA Y ALUMINIO HERVAS SL	B10207553	5.200,00 €
FEI-4310-C22	PROYECTOS E INICIATIVAS HEREST S.L.	B42886341	8.166,90 €
FEI-4311-C21	MARIA MILAGROS PEREIRA VELASCO	***7211**	7.350,00 €
FEI-4311-C22	ASOC MENSAJEROS DE LA PAZ DE EXTREMADURA	G10257731	8.750,25 €
FEI-4312-C21	ISRAEL RAMAL AMAYA	***5773**	4.200,00 €
FEI-4312-C22	ASOC MENSAJEROS DE LA PAZ DE EXTREMADURA	G10257731	7.416,85 €
FEI-4313-C21	SURGLOVAL MANTENIMIENTO PROACTIVO SL	B10485548	5.775,00 €
FEI-4313-C22	ASOC MENSAJEROS DE LA PAZ DE EXTREMADURA	G10257731	9.750,25 €



EXPEDIENTE	Entidad beneficiaria	CIF	CUANTÍA
FEI-4314-C21	ECOSALOR RECURSOS NATURALES SL	B05267869	6.775,00 €
FEI-4315-C22	ALBERTO MINGO MORATE	***3369**	9.166,90 €
FEI-4316-C21	SCORPIO MI BOUTIQUE DE BELLEZA SL	B10494177	7.875,00 €
FEI-4316-C22	HORMIGONES Y EXCAVACIONES DE EXTREMADURA SL	B06305296	4.666,80 €
FEI-4317-C21	PEDRO JOSE PEREZ CASCO	***0494**	4.200,00 €
FEI-4317-C22	BARRANQUERO OBRAS Y SERVICIOS 2000 S.L.	B06323802	7.416,85 €
FEI-4318-C21	DESPIECE DE IBERICOS DE EXTREMADURA SL	B42934893	5.775,00 €
FEI-4318-C22	BARRANQUERO OBRAS Y SERVICIOS 2000 S.L.	B06323802	7.416,85 €
FEI-4319-C21	DESPIECE DE IBERICOS DE EXTREMADURA SL	B42934893	5.775,00 €
FEI-4319-C22	MONFRAGUE LA SERENA, SL	B10366136	7.416,85 €
FEI-4320-C21	FEDERACION DE ASOCIACIONES DE DISCAPACITADOS FISICOS COCEMFE-CACERES	G10018356	4.200,00 €
FEI-4320-C22	BARRANQUERO OBRAS Y SERVICIOS 2000 S.L.	B06323802	5.666,80 €
FEI-4321-C21	DESPIECE DE IBERICOS DE EXTREMADURA SL	B42934893	7.875,00 €
FEI-4321-C22	EA GROUP SOCIEDAD COOPERATIVA DE SEGUNDO GRADO	F14968499	4.666,80 €
FEI-4322-C21	CARPINTERIA Y ALUMINIO HERVAS SL	B10207553	8.875,00 €
FEI-4322-C22	EA GROUP SOCIEDAD COOPERATIVA DE SEGUNDO GRADO	F14968499	4.666,80 €
FEI-4323-C21	AMBUVITAL TRANSPORTE SANITARIO SL	B06763486	4.200,00 €
FEI-4323-C22	EA GROUP SOCIEDAD COOPERATIVA DE SEGUNDO GRADO	F14968499	4.666,80 €
FEI-4324-C21	ASFALTOS Y AGLOMERADOS SANTANO SA	A10034007	5.865,60 €
FEI-4324-C22	EA GROUP SOCIEDAD COOPERATIVA DE SEGUNDO GRADO	F14968499	6.416,85 €
FEI-4325-C22	EA GROUP SOCIEDAD COOPERATIVA DE SEGUNDO GRADO	F14968499	4.666,80 €
FEI-4326-C21	EMILIA SANCHEZ GONZALEZ	***0306**	5.775,00 €
FEI-4326-C22	ATEEX ASESORIA DE EMPRESAS SL	B10102929	4.666,80 €
FEI-4327-C22	ATEEX ASESORIA DE EMPRESAS SL	B10102929	6.416,85 €
FEI-4328-C21	FRUTAS BELINDA, SL	B91351023	4.200,00 €
FEI-4330-C21	NECEI EXCLUSIVAS SL	B10427482	5.200,00 €
FEI-4331-C21	IMC FISIOTERAPIA AVANZADA SLP	B10436210	10.998,00 €
FEI-4331-C22	SOC COOP LTADA NTRA SRA VIRGEN ARGAMASA	F10020485	6.404,80 €
FEI-4333-C21	RAMIRO Y CORCHERO S.L.	B06288518	5.775,00 €
FEI-4334-C21	ROBLES ASESORES Y CONSULTORES SL	B10442846	6.775,00 €
FEI-4335-C21	AZUREUS SL	B85795565	10.998,00 €
FEI-4335-C22	DONTYRE S.L.	B06189906	4.666,80 €
FEI-4336-C21	SOLUCIONES DIGITALES TECNOLOGICAS, S.L.	B10368751	5.775,00 €
FEI-4337-C21	ICAP LAUNDRY CARE S.L.	B06760144	6.687,45 €
FEI-4343-C21	FRANCISCO JAVIER SALGUERO PARRA	***7112**	7.350,00 €



EXPEDIENTE	Entidad beneficiaria	CIF	CUANTÍA
FEI-4343-C22	MUNDI FRUT SL	B10124394	6.416,85 €
FEI-4344-C21	MARIA JOSEFA RISCO TAMAYO	***7049**	5.775,00 €
FEI-4345-C21	MORENO FERNANDEZ FERNANDEZ S.L.	B06875439	9.119,25 €
FEI-4345-C22	ISBERALVAREZ CONSTRUCCIONES DE LA FUENTE S.L.	B06278576	8.166,90 €
FEI-4346-C21	TRANSPORTES ANTONIO DONOSO S.L.	B06663983	4.200,00 €
FEI-4346-C22	2020 NUTRIMER S.L.	B06683098	6.416,85 €
FEI-4347-C21	GESTION Y ORGANIZACION GLOBAL S.L.	B06637391	5.200,00 €
FEI-4347-C22	HOSTELERIA PLAZA ALTA, S.L.	B06509798	4.666,80 €
FEI-4348-C21	CONSTRUCCIONES Y REFORMAS CONCAR S.L.	B06652176	4.200,00 €
FEI-4348-C22	MAVEN E HIJOS S.L.	B06173991	6.416,85 €
FEI-4349-C21	IDECO ESTUDIO TECNICO S.L.	B06636104	6.687,45 €
FEI-4350-C22	2020 NUTRIMER S.L.	B06683098	8.750,25 €
FEI-4351-C22	ARRAM CONSULTORES S.L.P.	B06540546	4.666,80 €
FEI-4352-C22	PHOENIX ACEITUNAS SL	B91347484	6.416,85 €
FEI-4354-C21	HOSTELERIA PUERTA DE YELVES, S.L.	B06617211	7.350,00 €
FEI-4354-C22	EXPLOTACION GANADERA EL ROCIN SL	B05172721	9.166,90 €
FEI-4355-C22	CONSTRUCCIONES RAYO QUILES,SL	B06615850	5.666,80 €
FEI-4356-C21	RESIDENCIAL TEATRO ROMANO S.L.	B01615269	5.775,00 €
FEI-4357-C21	MERBEL ALIMENTACION EAR	E10507994	5.775,00 €
FEI-4358-C21	MARIA ISABEL CASTRO RAMA	***9710**	5.775,00 €
FEI-4358-C22	ALMACENES BOINA SL	B10165637	5.666,80 €
FEI-4359-C21	INBRAEX DISTRIBUCIONES S.L.	B06687511	4.200,00 €
FEI-4359-C22	MARIA SOLEDAD CAYADO VELASCO	***6449**	4.666,80 €
FEI-4360-C21	MORENO REPISO S.L.	B06410294	4.200,00 €
FEI-4361-C21	IFC AGRICOLA SL	B05449913	7.350,00 €
FEI-4361-C22	TALLERES Y NEUMATICOS JONAS S.L.	B02694339	6.416,85 €
FEI-4362-C21	GRANJA SIERRA PINOS S.L.	B05033204	5.200,00 €
FEI-4362-C22	DANIEL PACHA CUMPLIDO	***7720**	9.166,90 €
FEI-4363-C21	JUAN ALMEIDA RODRIGUEZ	***4732**	4.200,00 €
FEI-4363-C22	CIRCULO MERCANTIL DE ALMENDRALEJO SL	A06000632	4.666,80 €
FEI-4364-C21	CRISTINA SANMAMED PRIETO	***2812**	7.875,00 €
FEI-4364-C22	CARMEN MANZANO PIZARRO	***2204**	7.416,85 €
FEI-4365-C21	FLORENCIO FERNANDEZ PEREZ	***7467**	4.200,00 €
FEI-4365-C22	RESTAURANTE SAN CRISTOBAL DE CORIA SL	B10227783	4.666,80 €
FEI-4366-C21	ESTACION SERVICIO TORREMEJIAS S.L.	B06394878	5.200,00 €
FEI-4367-C22	MANUEL RODRIGUEZ BENITEZ	***7136**	5.666,80 €
FEI-4368-C21	ROSA ELENA MATEO HINOJAL	***0154**	5.817,90 €
FEI-4369-C21	J&G DENTAL S.L.	B01818566	7.875,00 €
FEI-4369-C22	FEDERACION ASOCIACIONES MINUSVALIDOS FISICOS BADAJOZ	G06126916	11.134,00 €
FEI-4370-C21	JOSE LUIS ROBLES VALLEROS	***7005**	6.775,00 €
FEI-4371-C21	MARIA CARMEN CASQUERO FLORES	***1560**	7.350,00 €
FEI-4371-C22	ANTONIO GARCIA CABALLERO	***6046**	5.666,80 €
FEI-4372-C21	MARIA CARMEN CASQUERO FLORES	***1560**	7.875,00 €
FEI-4373-C21	FAMILIA MORA RAMIREZ JOYEROS S.L.	B06452221	6.775,00 €
FEI-4373-C22	TALLERES DELFIN S.L.	B06185185	4.666,80 €
FEI-4374-C21	MARIA ROSA TRANCON MARTIN	***9801**	6.775,00 €



EXPEDIENTE	Entidad beneficiaria	CIF	CUANTÍA
FEI-4374-C22	AUTOCARES MATAMOROS S.L.	B06438139	4.666,80 €
FEI-4375-C22	ALBERTO RAFAEL LOZANO VAZQUEZ	***4895**	5.666,80 €
FEI-4376-C21	ENRIQUE JAVIER PALLERO LUCAS	***7909**	7.875,00 €
FEI-4378-C21	CRISBAEX SL	B10135523	4.200,00 €
FEI-4378-C22	DASPI LEVANTE S.L.	B67838607	9.166,90 €
FEI-4379-C21	AUTOSERENA OCASION DE CASTUERA S.L.	B06625784	5.775,00 €
FEI-4379-C22	JOSE CASTELA GOMEZ	***5477**	5.666,80 €
FEI-4380-C21	TALLERES UNIRACOR SL	B10261592	5.775,00 €
FEI-4380-C22	MARIA LOURDES FALERO GARCIA	***7283**	4.666,80 €
FEI-4381-C21	MIGUEL GARCIA PEÑA	***6071**	8.875,00 €
FEI-4382-C21	INDUSTRIAS QUIMICAS DE BADAJOZ SOCIEDAD ANONIMA	A06117048	6.687,45 €
FEI-4382-C22	NIZA LUZ S.L.	B01786425	6.416,85 €
FEI-4383-C22	ESTRUCTURAS Y PLACAS EXTREMADURA SL	B10310654	9.166,90 €
FEI-4384-C21	MIGUEL GARCIA PEÑA	***6071**	8.875,00 €
FEI-4384-C22	PURISANAL S.L.	B06205843	4.666,80 €
FEI-4385-C21	JOSE VICENTE BLANCO SANCHEZ	***2017**	8.875,00 €
FEI-4386-C21	FRANCISCO JAVIER GUERRA TINOCO	***6421**	6.775,00 €
FEI-4386-C22	PARAFLY SA	A78379047	7.416,85 €
FEI-4387-C21	YUNIOR DANIEL DEL VALLE CABRERA	***6466**	7.875,00 €
FEI-4389-C21	MIGUEL GARCIA PEÑA	***6071**	8.875,00 €
FEI-4389-C22	FERRETERIA INDUSTRIAL CACERENA SL	B10421170	6.416,85 €
FEI-4390-C22	SYJ PROPINTEL S.L.	B06753388	4.666,80 €
FEI-4391-C22	JUAN JOSE CLEMENTE OLIVA	***0926**	5.666,80 €
FEI-4392-C21	ALIMENTACION AVILA JARA SL	B10462638	4.200,00 €
FEI-4392-C22	MERCOGUADIANA SDAD LTDA	B06159842	4.666,80 €
FEI-4393-C21	SISTEMAS DE PLACAS Y AISLAMIENTOS TOYJE SL	B02986412	4.863,60 €
FEI-4393-C22	MARIA GUADALUPE MURIAS MENEА	***5915**	7.431,60 €
FEI-4394-C21	MUEBLES EL ZAMORANO CORPORACION EMPRESARIAL S.L.	B06564710	5.775,00 €
FEI-4394-C22	MARIA GUADALUPE MURIAS MENEА	***5915**	7.431,60 €
FEI-4395-C21	JOSE MANUEL RAMOS MATAMOROS	***7847**	7.350,00 €
FEI-4395-C22	MERCOGUADIANA SDAD LTDA	B06159842	4.666,80 €
FEI-4396-C21	JOSE MANUEL RAMOS MATAMOROS	***7847**	4.200,00 €
FEI-4396-C22	MARIA DEL CARMEN FUENTES TEJERO	***6961**	6.416,85 €
FEI-4397-C21	TOMALIA SDAD COOP DE ULTERIOR GRADO	F06387948	8.350,00 €
FEI-4397-C22	TRANSITOS SUROESTE, S.L	B06551634	8.166,90 €
FEI-4398-C21	SERFINEX SL	B10169878	7.875,00 €
FEI-4399-C21	CANDIDO MOVILLA MARTIN	***4448**	6.775,00 €
FEI-4400-C22	SOLUCIONES E LEARNING GPL EXTREMADURA SL	B10378842	6.464,70 €
FEI-4401-C22	RECREATIVOS CAMPANARIO S.L.	B06333116	7.416,85 €
FEI-4402-C22	MERCOGUADIANA SDAD LTDA	B06159842	4.666,80 €
FEI-4404-C21	BEATRIZ ALONSO JIMENEZ	***7837**	7.875,00 €
FEI-4405-C21	SMILEYE SALUD S.L.	B06676670	5.775,00 €
FEI-4405-C22	MERCOGUADIANA SDAD LTDA	B06159842	4.666,80 €
FEI-4406-C21	TRANSPORTES GANADOS AGUSTIN PAREDES, S.L.	B06614671	5.200,00 €



EXPEDIENTE	Entidad beneficiaria	CIF	CUANTÍA
FEI-4409-C22	FRICALEX INSTALACIONES S.L.	B06755987	6.517,20 €
FEI-4412-C21	UNISOLAR ENGINEERING S.L.	B02843696	4.200,00 €
FEI-4414-C21	SEGUROASAL S.L.	B06599096	5.775,00 €
FEI-4415-C21	HORNO BADAJOZ SL	B57237794	5.775,00 €
FEI-4416-C21	HORNO BADAJOZ SL	B57237794	4.200,00 €
FEI-4416-C22	GRUPO EMPRESARIAL MARIN ACEVEDO, S.L.	B06712806	9.166,90 €
FEI-4417-C21	SOJOMI 21 S.L.	B05377494	7.875,00 €
FEI-4418-C21	MANUEL FERNANDO ALVAREZ BERNAL	***6297**	5.775,00 €
FEI-4419-C21	GRUAS Y CAMIONES EXTREMADURA, SL	B10488005	6.775,00 €
FEI-4420-C21	CAMPING RIOMALO SL	B10230506	6.775,00 €
FEI-4420-C22	CRISTIAN MARTIN DIAZ S.L.	B02981272	8.166,90 €
FEI-4421-C22	RESTAURANTE SAN CRISTOBAL DE CORIA, SL	B10227783	8.750,25 €
FEI-4424-C21	COMPLEJO PENAFIEL ESPJ	E10504801	8.350,00 €
FEI-4424-C22	PEDRO MORENO POLO, SL	B06230999	4.666,80 €
FEI-4426-C21	ELIASGUERRERO PELUQUEROS S.L.	B06760722	5.775,00 €
FEI-4426-C22	LUIS ALBERTO RAYO CABANILLAS	***5977**	5.666,80 €
FEI-4427-C22	LUIS ALBERTO RAYO CABANILLAS	***5977**	5.666,80 €
FEI-4428-C21	TRANSPORTES Y EXCAVACIONES EL CURRETE S.L.	B06178032	4.200,00 €
FEI-4428-C22	CRESCENCIO PENAS TORRICO	***9676**	5.666,80 €
FEI-4430-C21	NEW GEN TECH S.L.	B06701726	7.350,00 €
FEI-4431-C21	ADELA SANCHEZ NIETO	***7114**	8.350,00 €
FEI-4432-C21	CARPINTERIA Y EBANISTERIA ROMERO PASCUAL, S.L.	B06738280	5.775,00 €
FEI-4433-C21	JUAN DELGADO LOPEZ	***1452**	5.200,00 €
FEI-4434-C21	FRANCISCO JAVIER SANCHEZ GONZALEZ	***5299**	4.200,00 €
FEI-4435-C22	AGROFERRETERIA JARAICENA, S.L.	B10402238	8.166,90 €
FEI-4436-C21	TDS INGENIERIA Y GESTION INTEGRAL DE OBRAS, S.L.	B06704860	10.264,80 €
FEI-4438-C22	PARAFLY SA	A78379047	7.416,85 €
FEI-4439-C21	S.M. ASESORES ARAÑUELO, SL	B10192615	6.775,00 €
FEI-4439-C22	PARAFLY, SA	A78379047	7.416,85 €
FEI-4441-C22	NOALIZ, S.L.	B09757493	9.166,90 €
FEI-4442-C21	VICTOR MANUEL TENA PORTALO	***3255**	11.264,80 €
FEI-4442-C22	PARAFLY, SA	A78379047	7.416,85 €
FEI-4443-C21	HERMANOS PECERO SANCHEZ LOS SANTOS, S.L.	B06562458	5.775,00 €
FEI-4444-C21	ALMACENES ACERO, SA	A10024958	4.200,00 €
FEI-4444-C22	CONSTRUCCIONES PABLO CALDERON, S.L.	B06700330	5.666,80 €
FEI-4445-C21	UTE CONSERVACION DE CARRETERAS ZONA I	U16830184	5.775,00 €
FEI-4447-C22	RESTAURANTE SAN CRISTOBAL DE CORIA, SL	B10227783	4.666,80 €
FEI-4448-C22	MIGUEL ANGEL GOMEZ IGNACIO	***2980**	6.416,85 €
FEI-4449-C21	VEHICULOS INDUSTRIALES DE CACERES, SL	B10343143	5.200,00 €
FEI-4449-C22	SANTIAGO BRAVO JORGE	***3234**	9.166,90 €
FEI-4450-C21	VEHICULOS INDUSTRIALES DE CACERES, SL	B10343143	6.775,00 €



EXPEDIENTE	Entidad beneficiaria	CIF	CUANTÍA
FEI-4450-C22	FRUTAS FERNANDEZ NATUR S.L.	B06410773	9.750,25 €
FEI-4451-C22	MG SERVICIOS ASISTENCIALES Y SOCIALES SL	B06705503	6.416,85 €
FEI-4452-C22	MERCOGUADIANA SDAD LTDA	B06159842	6.416,85 €
FEI-4453-C22	MERCOGUADIANA SDAD LTDA	B06159842	4.666,80 €
FEI-4454-C22	ALMACENES BOINA SL	B10165637	9.166,90 €
FEI-4455-C21	SOLERA BRAVO S.L.	B06301535	7.687,45 €
FEI-4456-C22	MERCOGUADIANA SDAD LTDA	B06159842	6.416,85 €
FEI-4458-C22	SCL NUESTRA SEÑORA DE BELEN	F06014096	5.666,80 €
FEI-4459-C22	SCL NUESTRA SEÑORA DE BELEN	F06014096	5.666,80 €
FEI-4460-C21	MATUTALLER S.L.	B06594840	5.200,00 €
FEI-4462-C21	ASOCIACION PLENA INCLUSION MONTIJO	G06013809	5.775,00 €
FEI-4462-C22	TALLERES DELFIN S.L.	B06185185	6.416,85 €
FEI-4463-C21	LOPEZ MORENAS, SL	B06120737	4.200,00 €
FEI-4463-C22	RESTAURACION Y SERVICIOS MEC SL	B10417590	6.416,85 €
FEI-4464-C21	LOPEZ MORENAS, SL	B06120737	4.200,00 €
FEI-4465-C22	RESTAURACION Y SERVICIOS MEC SL	B10417590	8.750,25 €
FEI-4466-C22	MONTAJES Y SISTEMAS ELECTRICOS RM SL	B10232346	5.666,80 €
FEI-4467-C21	SANDRA LENEY QUIROGA MOTTA	***6699**	4.200,00 €
FEI-4468-C21	LOPEZ MORENAS, SL	B06120737	4.200,00 €
FEI-4468-C22	HOSTAL GOYESCO PLASENCIA SL	B10494201	6.416,85 €
FEI-4469-C21	LOPEZ MORENAS, SL	B06120737	4.200,00 €
FEI-4469-C22	PARAFLY SA	A78379047	7.416,85 €
FEI-4470-C22	MERCOGUADIANA SDAD LTDA	B06159842	4.666,80 €
FEI-4471-C21	LOPEZ MORENAS, SL	B06120737	4.200,00 €
FEI-4471-C22	PARAFLY SA	A78379047	5.666,80 €
FEI-4472-C21	ASOCIACION PLENA INCLUSION MONTIJO	G06013809	4.200,00 €
FEI-4472-C22	TYC HIDRAULIC 2001 SL	B06357685	8.750,25 €
FEI-4473-C22	ISMAEL BALTASAR RODRIGUEZ	***6479**	8.166,90 €
FEI-4474-C21	BODEGAS LOPEZ MORENAS S.L.	B06592547	5.231,20 €
FEI-4474-C22	ISMAEL BALTASAR RODRIGUEZ	***6479**	8.750,25 €
FEI-4475-C22	MERCOGUADIANA SDAD LTDA	B06159842	4.666,80 €
FEI-4477-C21	LOPEZ MORENAS, SL	B06120737	4.200,00 €
FEI-4477-C22	HIJO DE EUGENIO HERNANDEZ SA	A10005577	6.416,85 €
FEI-4478-C22	DOVET VETERINARIOS S.L.	B06219901	6.517,20 €
FEI-4479-C22	PARAFLY SA	A78379047	7.416,85 €
FEI-4480-C21	TRATAMIENTOS INTEGRALES EXTREMEÑOS SL	B10230589	7.875,00 €
FEI-4480-C22	JOSE ANTONIO RUIZ CERRO	***5136**	8.750,25 €
FEI-4481-C22	MARIA VICTORIA BORREGUERO MARTIN	***2638**	6.416,85 €
FEI-4482-C21	INDUSTRIAS QUIMICAS DE BADAJOZ SOCIEDAD ANONIMA	A06117048	5.817,90 €
FEI-4482-C22	AGROGANADERA LA MATA S.L.	B06648406	4.666,80 €
FEI-4483-C21	LOPEZ MORENAS, SL	B06120737	4.200,00 €
FEI-4484-C21	BODEGAS LOPEZ MORENAS S.L.	B06592547	4.200,00 €
FEI-4485-C21	LOPEZ MORENAS, SL	B06120737	5.865,60 €
FEI-4487-C22	INGENIEROS PROYECTISTAS EXTREMEÑOS SOCIEDAD ANONIMA	A06029896	7.431,60 €
FEI-4488-C21	LUSITANIA SOCIEDAD LIMITADA	B06023642	5.775,00 €
FEI-4488-C22	VICENTE ALBERTO SANTANA SANCHEZ	***8106**	7.416,85 €



EXPEDIENTE	Entidad beneficiaria	CIF	CUANTÍA
FEI-4490-C21	GUIOMAR BECERRO DE BENGOA MARIÑAS	***4071**	7.350,00 €
FEI-4492-C21	PROMOCIONES CISNEROS BARRAGAN, S.L.	B06183586	7.350,00 €
FEI-4493-C21	PROMOCIONES CISNEROS BARRAGAN S.L.	B06183586	7.350,00 €
FEI-4493-C22	GESHOMAR SERVICIOS DE HOSTELERIA SL	B10375699	8.750,25 €
FEI-4494-C21	PROMOCIONES CISNEROS BARRAGAN S.L.	B06183586	5.775,00 €
FEI-4495-C21	DESPIECE DE IBERICOS DE EXTREMADURA, SL	B42934893	5.775,00 €
FEI-4496-C21	IVAN LOPEZ GARCIA	***5832**	7.875,00 €
FEI-4496-C22	FISIOVITAL ZAFRA S.L.P.	B06745285	4.666,80 €
FEI-4497-C21	PROMOCIONES CISNEROS BARRAGAN, S.L.	B06183586	7.350,00 €
FEI-4498-C22	UNO MAS UNO LOGICO MC SL	B10374551	6.416,85 €
FEI-4499-C21	CLARA SALUD S.L.	B01857465	5.775,00 €
FEI-4499-C22	DAMIAN GIL LABRADOR	***3044**	5.666,80 €
FEI-4500-C21	CALPRI SA	A06028591	5.865,60 €
FEI-4501-C21	CLARA SALUD S.L.	B01857465	5.775,00 €
FEI-4501-C22	TOMCOEX,S.A.	A10363034	8.166,90 €
FEI-4502-C22	TOMCOEX,S.A.	A10363034	6.416,85 €
FEI-4503-C21	LAS ARENAS FORMACION SL	B10426591	5.775,00 €
FEI-4503-C22	TOMCOEX,S.A.	A10363034	8.166,90 €
FEI-4504-C21	CONSTRUCCIONES NIETOS DE GERMAN, SL	B10412013	6.775,00 €
FEI-4506-C21	TRIZGO 2015 S.L.	B06691042	4.200,00 €
FEI-4506-C22	CACHO NIVELACIONES Y CONTRATAS, S.L.	B06498703	9.166,90 €
FEI-4508-C21	LA BICICLETA PACENSE S.L.	B06346886	4.200,00 €
FEI-4508-C22	DAVID LOPEZ GOMEZ	***5904**	5.666,80 €
FEI-4509-C21	EL GANADERO EXTREMEÑO-PINTO, S.L.	B06614101	5.775,00 €
FEI-4512-C21	EXTREMEÑA DE ENVASADOS, S.L.	B06304273	4.200,00 €
FEI-4513-C21	LAS ARENAS FORMACION, SL	B10426591	4.200,00 €
FEI-4514-C21	PANPUEBLO ARTESANO SL	B10379741	5.775,00 €
FEI-4514-C22	ELENA AGUADO VALHONDO	***2260**	6.416,85 €
FEI-4515-C22	SAMUEL CAMPON GIBELLO	***3010**	7.416,85 €
FEI-4516-C21	ASFALTOS Y AGLOMERADOS SANTANO, SA	A10034007	4.200,00 €
FEI-4516-C22	BADAENERGY S.L.	B06757785	8.166,90 €
FEI-4517-C21	INCOBALSA CERES, SL	B09913492	4.200,00 €
FEI-4517-C22	COOPERATIVA GANADERA DE SALBALEON, S. COOP. LTDA.	F06033567	5.666,80 €
FEI-4518-C21	MOTRI TOOLS S.L.	B06704985	7.875,00 €
FEI-4520-C22	BAR LOS AMIGOS CB	E06556260	8.166,90 €
FEI-4521-C22	ASOCIACION SINDROME DE DOWN DE CACERES	G10430585	7.431,60 €
FEI-4522-C21	FRUTAS BELINDA, SL	B91351023	7.875,00 €
FEI-4523-C21	U.D. MONTIJO	G06128417	7.350,00 €
FEI-4524-C21	GRUPO RENDER INDUSTRIAL SL	B10298081	8.511,30 €
FEI-4524-C22	AD RECAMBIOS EXTREMADURA SIGLO XXI, S.L.	B10485001	4.666,80 €
FEI-4525-C21	U.D. MONTIJO	G06128417	5.775,00 €
FEI-4526-C21	VICENTE MORCILLO CACERES	***6705**	5.775,00 €



EXPEDIENTE	Entidad beneficiaria	CIF	CUANTÍA
FEI-4527-C21	JOSE IGNACIO VISEA CASASECA	***5919**	4.200,00 €
FEI-4527-C22	LOGOS SEGURIDAD Y PREVENCIÓN EXTREMEÑA SL	B10319721	8.750,25 €
FEI-4528-C21	SENEX BIENESTAR SL	B01919844	10.119,25 €
FEI-4530-C21	INVERODE SL	B07655772	8.875,00 €
FEI-4531-C21	ALEJANDRO YERGA REY	***7882**	4.200,00 €
FEI-4534-C21	GESTORIA REYES E HIJOS S.L.	B06551360	7.875,00 €
FEI-4534-C22	FRANCISCO DIAZ SANCHEZ	***0683**	6.416,85 €
FEI-4535-C21	MADO GESTIÓN CONCURSAL S.L.	B06643589	5.775,00 €
FEI-4535-C22	CLUB NATACIÓN PLASENCIA	G10061299	11.405,10 €
FEI-4536-C22	D'REFORMAS CONSTRUYENDO SUEÑOS S.L.	B05302419	4.666,80 €
FEI-4538-C21	VIBRADOS LA ESTRELLA S.L.	B06156988	5.775,00 €
FEI-4538-C22	D'REFORMAS CONSTRUYENDO SUEÑOS S.L.	B05302419	4.666,80 €
FEI-4539-C22	JOSE MARIA BARNETO RIVERO	***4896**	5.666,80 €
FEI-4540-C22	VANESA PEREZ VALLEJO	***7202**	8.750,25 €
FEI-4541-C21	ELECTRICA SANTA MARTA Y VILLALBA SL	B06337919	5.863,60 €
FEI-4541-C22	D'REFORMAS CONSTRUYENDO SUEÑOS S.L.	B05302419	4.666,80 €
FEI-4542-C22	D'REFORMAS CONSTRUYENDO SUEÑOS S.L.	B05302419	4.666,80 €
FEI-4543-C21	JOAQUÍN CARLOS DEL SOLAR BARROSO	***0792**	4.200,00 €
FEI-4544-C22	JOSE MARIA BARNETO RIVERO	***4896**	5.666,80 €
FEI-4545-C21	MARIA SOLEDAD ALCALDE MALABE	***5470**	4.200,00 €
FEI-4545-C22	JAIME JARAMILLO CASTELLO	***7162**	4.666,80 €
FEI-4546-C22	JOSE MARIA BARNETO RIVERO	***4896**	5.666,80 €
FEI-4547-C22	BOBIMEX SOCIEDAD LIMITADA	B06100622	4.666,80 €
FEI-4548-C21	VIBRADOS LA ESTRELLA S.L.	B06156988	4.200,00 €
FEI-4548-C22	JOSE MANUEL PRIETO PIRIZ	***6102**	9.166,90 €
FEI-4549-C21	JUAN CANDIDO TORRADO ZAHINOS	***8142**	4.200,00 €
FEI-4549-C22	VICTOR MANUEL PAQUICO TREJO	***7233**	5.666,80 €
FEI-4550-C21	INVERODE SL	B07655772	8.875,00 €
FEI-4550-C22	LUIS MIGUEL LOPEZ PEREZ	***3362**	4.666,80 €
FEI-4551-C21	INVERODE SL	B07655772	8.350,00 €
FEI-4551-C22	INSTALACIONES Y ELECTRODOMESTICOS ANTONIO DIAZ S.L.	B06177208	9.166,90 €
FEI-4553-C21	INVERODE SL	B07655772	8.933,50 €
FEI-4553-C22	SDAD. COOP. AGRARIA DE LOSAR VERA	F10023620	5.666,80 €
FEI-4554-C21	INVERODE SL	B07655772	6.775,00 €
FEI-4554-C22	MARIA CARMEN SANTOS GONZALEZ	***0465**	6.416,85 €
FEI-4555-C21	INVERODE SL	B07655772	8.350,00 €
FEI-4556-C21	ASOC EXTREMEÑA PADRES PARA LA INTEGRACION EL BIENESTAR Y LA AUTONOMIA	G06284087	5.775,00 €
FEI-4557-C21	ASOC EXTREMEÑA PADRES PARA LA INTEGRACION EL BIENESTAR Y LA AUTONOMIA	G06284087	5.775,00 €
FEI-4558-C21	ASOC EXTREMEÑA PADRES PARA LA INTEGRACION EL BIENESTAR Y LA AUTONOMIA	G06284087	6.687,45 €
FEI-4558-C22	MIGUEL ANGEL FERNANDEZ GALLARDO	***5768**	5.666,80 €



EXPEDIENTE	Entidad beneficiaria	CIF	CUANTÍA
FEI-4559-C21	AMBUVITAL TRANSPORTE SANITARIO SL	B06763486	5.200,00 €
FEI-4560-C21	RESIDENCIAL TEATRO ROMANO S.L.	B01615269	7.875,00 €
FEI-4560-C22	MESON EL CHOZO EXTREMEÑO S.L.	B06845606	6.416,85 €
FEI-4561-C22	MARIA SALAMANCA S.L.	B02858769	8.750,25 €
FEI-4563-C21	IMAGEN DE SERVICIOS GERIATRICOS SL	B10368082	7.875,00 €
FEI-4563-C22	JUAN MANUEL MOLANO GUTIERREZ	***7230**	6.416,85 €
FEI-4564-C21	ARRAM CONSULTORES S.L.P.	B06540546	5.865,60 €
FEI-4567-C22	POZOS Y SONDEOS BADAJOZ S.L.	B09618711	6.416,85 €
FEI-4568-C21	EXTREM IMPORT EUROPE SL	B06764906	7.875,00 €
FEI-4571-C21	ALIMENTACION Y CONGELADOS LOS MILAGROS S.L.	B02726610	7.350,00 €
FEI-4572-C21	MEPUEX S.L.	B06176754	4.200,00 €
FEI-4573-C21	HERMANOS GUILLEN MONTERO S.L.	B06290902	5.200,00 €
FEI-4573-C22	HOSTAL GOYESCO PLASENCIA SL	B10494201	6.416,85 €
FEI-4574-C22	HARKITECTURA PROYECTO Y OBRAS SL	B10456515	4.666,80 €
FEI-4575-C21	SEGURIDAD CONTRA ROBOS E INCENDIOS S.L.	B06228845	4.863,60 €
FEI-4578-C22	RIOSFARIAS S.A.	A06121354	9.750,25 €
FEI-4580-C21	CERRAJERIA SAN ROMAN SL	B10166403	5.200,00 €
FEI-4581-C21	HIERROS JOSE BANULS E HIJOS SC	J16888653	4.200,00 €
FEI-4582-C21	TOMO Y LOMO SL	B45426509	7.875,00 €
FEI-4584-C21	ANA RUIZ SUERO	***7423**	7.875,00 €
FEI-4584-C22	AGROPECUARIA VEGAS ALTAS, SL	B06402762	4.666,80 €
FEI-4585-C21	BENITO JESUS MURILLO CABANILLAS	***7454**	6.775,00 €
FEI-4587-C22	FRIEX SL	B06122006	4.666,80 €
FEI-4588-C21	PATRICIA VEIGA RODRIGUES MATALOTO	***4977**	7.875,00 €
FEI-4589-C21	LOGISTICA RISCO S.L.	B06741987	4.200,00 €
FEI-4590-C22	CONTRATAS CARRILES S.L.	B06697262	4.666,80 €
FEI-4591-C21	LAURA RODRIGUEZ GUTIERREZ	***1586**	10.998,00 €
FEI-4591-C22	FRANCISCO JAVIER BENAVENT SANCHEZ	***7742**	8.750,25 €
FEI-4593-C21	AQUIFARMA PARAFARMACIA AR S.L.	B06627566	5.775,00 €
FEI-4593-C22	NOEL MAGRO POZAS	***2063**	5.666,80 €
FEI-4594-C21	IMAGEN DE SERVICIOS GERIATRICOS SL	B10368082	7.875,00 €
FEI-4595-C21	IMAGEN DE SERVICIOS GERIATRICOS SL	B10368082	7.875,00 €
FEI-4596-C21	EUGENIO VINAGRE CERVERA	***8890**	6.775,00 €
FEI-4597-C22	EXTREMEÑA DE CONSTRUCCIONES Y REFORMAS 2012 S.L.	B06616643	7.416,85 €
FEI-4600-C21	IMAGEN DE SERVICIOS GERIATRICOS SL	B10368082	7.875,00 €
FEI-4600-C22	SERVICIOS VETERINARIOS SAN BARTOLOMÉ, ESPJ	E10471902	5.404,80 €
FEI-4601-C21	ROBERTO PAJARES PENIS	***5646**	8.350,00 €
FEI-4602-C21	IMAGEN DE SERVICIOS GERIATRICOS SL	B10368082	7.875,00 €
FEI-4603-C22	AVAQUS EMERITA S.L.	B06546915	5.404,80 €
FEI-4604-C21	ROBERTO PAJARES PENIS	***5646**	6.775,00 €
FEI-4604-C22	TRANSLIMUS S.A.	A06190094	5.666,80 €
FEI-4605-C21	IMAGEN DE SERVICIOS GERIATRICOS SL	B10368082	5.775,00 €
FEI-4606-C21	HORNO 7 CB	E10472546	6.687,45 €
FEI-4609-C21	SCL DOCENTE NUESTRA SEÑORA DE LA GRANADA DE LLERENA	F06050207	7.350,00 €
FEI-4610-C21	DESHIDRATADOS MORALEJA, S.A.	A10103448	4.200,00 €
FEI-4611-C21	DAVID VAZQUEZ PULIDO	***8666**	4.200,00 €



EXPEDIENTE	Entidad beneficiaria	CIF	CUANTÍA
FEI-4611-C22	FELIX MORENO ESCASO	***4328**	9.750,25 €
FEI-4612-C21	ACTIVIDADES TECNICAS MINERAS SL	B06640353	4.200,00 €
FEI-4612-C22	DISANDRIO	B10183655	6.416,85 €
FEI-4614-C21	JOSE LUIS RANGEL RICARDO	***1514**	7.875,00 €
FEI-4614-C22	CONSTRUCCIONES Y REHABILITACIONES SALVADOR SL	B10444081	5.666,80 €
FEI-4616-C21	PROCARS EXTREMADURA S.L.	B06703565	5.775,00 €
FEI-4616-C22	NIETO MARCELO S.L.	B06181218	4.666,80 €
FEI-4618-C21	MANZANEDO REFORMA Y PROYECTOS S.L.	B42746958	4.200,00 €
FEI-4619-C22	KH PLASENCIA COCINAS SL	B10504884	8.750,25 €
FEI-4621-C21	WIFITOONS S.L.	B06664429	4.200,00 €
FEI-4622-C21	ASOCIACION PLENA INCLUSION DON BENITO	G06008833	5.775,00 €
FEI-4623-C21	ECO EMERITA S.L.	B06353577	4.200,00 €
FEI-4623-C22	GRUPO ALBA INT SLL	B10245884	7.431,60 €
FEI-4626-C21	PROCAEX21 S.L.	B06324065	5.775,00 €
FEI-4627-C21	JOSE ANTONIO GALLEGO REGIDOR	***4783**	5.775,00 €
FEI-4629-C21	ANGELICA YESSICA SERRANO GRAVELINA	***3520**	6.775,00 €
FEI-4630-C22	INMOBICO 2002 SL	B83266783	7.416,85 €
FEI-4635-C21	ZAFRA CAR SERVICES, S.L.	B67892133	5.775,00 €
FEI-4635-C22	CARNICAS POZAS SL	B10319531	9.750,25 €
FEI-4637-C21	TRANSPORTES EL GUADIANERO S.L.	B02988673	4.200,00 €
FEI-4638-C22	DASA DEL OESTE SL	B10450997	9.750,25 €
FEI-4639-C21	PEDRO JOSE HERNANDEZ POLO	***4425**	5.200,00 €
FEI-4640-C21	AFICOEX ASESORIA SL	B10205466	7.875,00 €
FEI-4642-C21	LOS ANGELES SERVICIO MEDICO DE URGENCIA S.L.	B06162036	4.200,00 €
FEI-4644-C22	HECTOR SUAREZ PEREZ	***0892**	6.416,85 €
FEI-4645-C21	ADOLFO SANTILLAN PICON	***5301**	5.200,00 €
FEI-4648-C21	REDECOINT S.L.	B06607501	8.511,30 €
FEI-4648-C22	ENTIDAD DE CERTIFICACION E INSPECCION PORCINA S.L.	B06938039	5.666,80 €
FEI-4649-C21	REDECOINT S.L.	B06607501	5.775,00 €
FEI-4650-C21	MANUEL CASTRO NAVARRO	***8471**	5.775,00 €
FEI-4650-C22	MERCOGRAIN SL UNIPERSONAL	B06320410	6.416,85 €
FEI-4651-C22	BUENO TRENADO ASESORES S.L.	B06217228	8.750,25 €
FEI-4652-C21	SOCIEDAD COOPERATIVA LIMITADA DE HORNACHOS	F06015556	5.200,00 €
FEI-4652-C22	BUENO TRENADO ASESORES S.L.	B06217228	4.666,80 €
FEI-4653-C21	ASOCIACION PLENA INCLUSION DON BENITO	G06008833	6.687,45 €
FEI-4655-C21	FARMACIA ROMERO Y GOMEZ C B	E06694269	10.998,00 €
FEI-4656-C21	WIFITOONS S.L.	B06664429	4.200,00 €
FEI-4657-C21	WIFITOONS S.L.	B06664429	4.200,00 €
FEI-4658-C21	EXTENSIVE S.L.	B06677629	8.350,00 €
FEI-4659-C21	PLAZA MAYOR TRUJILLO SL	B10436186	5.775,00 €
FEI-4664-C21	LEONOR HURTADO GIL	***7226**	7.875,00 €
FEI-4666-C22	MARIA DE LAS MERCEDES GRANDE PRECIADO	***6039**	12.219,75 €
FEI-4667-C22	NAZARIO SANTOS S.L.	B06347058	4.666,80 €
FEI-4668-C21	ALEXANDER BAUTISTA SANTOS GARRIDO	***2473**	4.200,00 €



EXPEDIENTE	Entidad beneficiaria	CIF	CUANTÍA
FEI-4668-C22	LA MILANESA 2.015, S.L.	B06685192	8.750,25 €
FEI-4669-C21	BIOAGRO DESARROLLO S.L.	B06751200	7.875,00 €
FEI-4669-C22	SATEXDEN S.L.	B06732556	6.416,85 €
FEI-4670-C21	EL ALMA DEL GENIO S.L.	B06718571	7.875,00 €
FEI-4671-C22	FAMICAR CB	E06256770	4.666,80 €
FEI-4672-C21	EL ALMA DEL GENIO S.L.	B06718571	5.775,00 €
FEI-4673-C22	CISBEGA SL	B10193936	4.666,80 €
FEI-4674-C21	OVEJERO SEQUEIRO SL	B10407096	5.775,00 €
FEI-4675-C21	HERBLANTO, S.L.	B10293058	7.875,00 €
FEI-4675-C22	JUAN BAUTISTA FONTANEZ CASTRO	***6500**	7.416,85 €
FEI-4676-C22	EXTREMARMOL SL	B10312809	5.666,80 €
FEI-4677-C21	EXCLUSIVAS COMERCIALES FLORES E HIJOS SL	B10135986	4.200,00 €
FEI-4677-C22	EXTREMARMOL SL	B10312809	5.666,80 €
FEI-4678-C21	COMERCIALIZACION BEBIDAS DEL SUROESTE S.L.	B06600175	7.350,00 €
FEI-4679-C21	ALEXANDER BAUTISTA SANTOS GARRIDO	***2473**	4.200,00 €
FEI-4679-C22	PEREZ ALEGRE SL	B10152072	5.666,80 €
FEI-4680-C22	CAGIVALL PROMOCIONES SL	B10426732	6.416,85 €
FEI-4681-C21	BETELPIGUI S.L.	B02838449	4.200,00 €
FEI-4681-C22	CAGIVALL PROMOCIONES SL	B10426732	8.166,90 €
FEI-4683-C21	CAR SERVICE MUÑOZ, S.L.	B02977684	4.200,00 €
FEI-4684-C21	BETELPIGUI S.L.	B02838449	4.200,00 €
FEI-4684-C22	CAGIVALL PROMOCIONES SL	B10426732	8.166,90 €
FEI-4685-C22	WIDEN LOGISTICS ESPAÑA SL	B14975221	9.166,90 €
FEI-4686-C21	VEISAN SOLUCIONES INTEGRALES, S.L.	B10437101	7.875,00 €
FEI-4687-C21	CECILIO RODRIGUEZ MARTIN	***5101**	8.350,00 €
FEI-4687-C22	FRUTERIAS HELIO SL	B10466894	5.666,80 €
FEI-4688-C21	VENECIA FORMACION SC	J06516140	7.350,00 €
FEI-4688-C22	MONTEIRO TAVARES CB	E10362440	6.416,85 €
FEI-4689-C21	LOMOSUMA TRANSPORTE Y LOGISTICA S.L.	B06723548	4.200,00 €
FEI-4690-C21	LOMOSUMA TRANSPORTE Y LOGISTICA S.L.	B06723548	4.200,00 €
FEI-4690-C22	FRUTERIAS HELIO SL	B10466894	7.416,85 €
FEI-4692-C21	ARILEX S.L.	B06700785	10.998,00 €
FEI-4692-C22	ANGEL MARIA CLAROS CONTRERAS	***5958**	8.750,25 €
FEI-4693-C21	GRUPO PIEDRA NATURAL EXTREMEÑA S.L.	B06582225	4.200,00 €
FEI-4694-C21	MOBBEEL INNOVATION LABS SL	B10492833	6.687,45 €
FEI-4694-C22	BLANU MONTAJES ELECTRICOS SL	B10491066	5.666,80 €
FEI-4695-C21	MOBBEEL INNOVATION LABS SL	B10492833	8.511,30 €
FEI-4696-C21	MORAFER ASESORIA S.L.	B06387708	5.775,00 €
FEI-4696-C22	FRUTERIAS HELIO SL	B10466894	9.750,25 €
FEI-4697-C21	MORAFER ASESORIA S.L.	B06387708	5.775,00 €
FEI-4698-C21	CIVILIS SERVICIOS IT S.L.	B06701171	5.775,00 €
FEI-4698-C22	BLANU MONTAJES ELECTRICOS SL	B10491066	5.666,80 €
FEI-4699-C21	APROSUBA3 PLENA INCLUSION BADAJOZ	G06010177	8.065,20 €
FEI-4700-C21	SIERRA LA HORCA S.L.	B06257687	5.200,00 €
FEI-4701-C21	TALLERES CORONADO CB	E06342042	7.350,00 €
FEI-4702-C21	CONSERVAS JARCHA SL	B10012672	4.200,00 €



EXPEDIENTE	Entidad beneficiaria	CIF	CUANTÍA
FEI-4702-C22	HOSTAL GOYESCO PLASENCIA SL	B10494201	6.416,85 €
FEI-4703-C21	JUAN MANUEL MANCHADO ACEDO	***7317**	5.775,00 €
FEI-4705-C21	TYNDALL TELECOM S.L.	B02753705	7.350,00 €
FEI-4706-C21	CALENDA, TALLERES, REPUESTOS Y SUMINISTROS S.L.	B06292775	8.350,00 €
FEI-4707-C22	WIDEN LOGISTICS ESPAÑA SL	B14975221	7.416,85 €
FEI-4708-C21	NEUROTERAPIA REVITAL ESPJ	E10499754	6.687,45 €
FEI-4708-C22	EMERICUINESS S.L.	B06552863	8.750,25 €
FEI-4709-C21	LOS PASTORES DE HERRERA S.L.	B06755326	6.775,00 €
FEI-4709-C22	COMERCIALIZACION BEBIDAS DEL SUROESTE S.L.	B06600175	4.666,80 €
FEI-4710-C21	MANIPULADOS MARIOLA S.L.	B06186084	8.350,00 €
FEI-4710-C22	AISLAMIENTOS Y MANTENIMIENTOS EXTREMADURA S.L.	B06609879	4.666,80 €
FEI-4711-C21	ANGEL HOLGUIN DIAZ	***6208**	5.775,00 €
FEI-4711-C22	AISLAMIENTOS Y MANTENIMIENTOS EXTREMADURA S.L.	B06609879	4.666,80 €
FEI-4712-C21	JOSE MANUEL RUEDA LOZANO	***3172**	8.350,00 €
FEI-4713-C21	PAREPLAST FERMIN PAREJO S.L.	B06610307	7.875,00 €
FEI-4715-C21	JAVIER DEL AMA BERTOL	***2972**	5.200,00 €
FEI-4715-C22	NVERCONS DESARROLLOS ESTRATEGICOS SLU	B42980508	4.666,80 €
FEI-4716-C21	ASOC EMPRESARIOS DE SERVICIOS TURISTICOS DE EXTREMADURA	G06434948	7.404,60 €
FEI-4718-C21	APROSUBA3 PLENA INCLUSION BADAJOZ	G06010177	4.200,00 €
FEI-4718-C22	OLGA BAUDET & ASOCIADOS SOCIEDAD LIMITADA	B39827712	4.666,80 €
FEI-4719-C21	GUADALUPE MARTINEZ ROBUSTILLO	***7828**	5.775,00 €
FEI-4720-C21	MESON LA TROYA SA	A10032910	5.775,00 €
FEI-4721-C21	INNOCARE SERVICIOS SOCIOSANITARIOS, S.L.	B06749733	5.775,00 €
FEI-4721-C22	BALLUT AJONEGRO HOSTELERIA Y CATERING S.L	B06696348	4.666,80 €
FEI-4722-C21	JAVIER ALONSO CORRALES BARRERO	***4366**	7.875,00 €
FEI-4722-C22	MATILDE GARCIA FERNANDEZ	***6789**	5.666,80 €
FEI-4723-C21	NIBERIN INSTALACIONES, SOCIEDAD LIMITADA	B42764845	5.775,00 €
FEI-4723-C22	ASESORIA CARBAJO SL	B10143147	8.166,90 €
FEI-4724-C21	APROSUBA3 PLENA INCLUSION BADAJOZ	G06010177	7.687,45 €
FEI-4724-C22	MARIA ISABEL MARTIN ROMAN	***7220**	6.416,85 €
FEI-4726-C21	BABY ERASMUS S.L.	B06582258	5.817,90 €
FEI-4728-C21	MESON LA TROYA SA	A10032910	5.775,00 €
FEI-4728-C22	GRUPO DATA IBIS FORMACION SL	B10310340	4.666,80 €
FEI-4729-C22	GRUPO DATA IBIS FORMACION SL	B10310340	6.416,85 €
FEI-4730-C22	SEGADOR TRANS. S.L.	B06735021	4.666,80 €
FEI-4731-C21	MUNOZ PRECIADO ODONTOLOGOS S.L.	B06576037	7.875,00 €
FEI-4731-C22	JOSE MANUEL PALOMO GUTIERREZ	***5436**	4.666,80 €
FEI-4732-C21	MAQUINEX EUROPA S.L.	B06576128	4.200,00 €
FEI-4734-C21	JOSE FERNANDEZ ORTIZ	***0835**	8.350,00 €
FEI-4734-C22	PIEDRA, CANTERAS Y PRODUCCION SL	B06743058	9.166,90 €
FEI-4735-C21	ARMERIA NUEVA ENCINA S.L.	B06752521	7.350,00 €
FEI-4736-C21	IBERICOS CARRASCO GONZALEZ,S.C.	E01617455	8.350,00 €



EXPEDIENTE	Entidad beneficiaria	CIF	CUANTÍA
FEI-4737-C21	EL MIRADOR DE GALARZA SL	B10390326	4.200,00 €
FEI-4738-C21	SOLUCIONES HOSTELERAS RIO BODION S.L.	B16863839	4.200,00 €
FEI-4739-C21	CONSTRUCCIONES BARQUILLA SA	A10034403	4.200,00 €
FEI-4739-C22	VICTOR MANUEL DOMINGUEZ AMADOR	***9607**	4.666,80 €
FEI-4741-C22	FUNDACION HOSPITAL Y SANTA CASA DE MISERICORDIA	G06016653	7.416,85 €
FEI-4742-C21	ESPECIALISTAS EN MONTAJE E INSTALACIONES COMERCIALES S.L.	B06712616	4.200,00 €
FEI-4743-C21	ESPECIALISTAS EN MONTAJE E INSTALACIONES COMERCIALES S.L.	B06712616	4.200,00 €
FEI-4743-C22	REPARACIONES Y MONTAJES BODIAL SL	B06392120	4.666,80 €
FEI-4744-C21	ESPECIALISTAS EN MONTAJE E INSTALACIONES COMERCIALES S.L.	B06712616	4.200,00 €
FEI-4745-C21	ANTIGUOS JUZGADOS S.L.	B06640643	5.775,00 €
FEI-4745-C22	TRANS ERASA SL	B10260461	4.666,80 €
FEI-4746-C22	FEAFES-MERIDA (ASOCIACION DE FAMILIARES Y DE PERSONAS CON ENFERMEDAD MENTAL MERIDA Y COMARCA)	G06184931	8.750,25 €
FEI-4747-C21	MARIA TERESA MATO JIMENEZ	***9174**	5.775,00 €
FEI-4748-C22	QUESO DE LA SIERRA S.L.	B06292254	5.666,80 €
FEI-4749-C22	QUESO DE LA SIERRA S.L.	B06292254	5.666,80 €
FEI-4750-C21	TALLERES NICASIO CB	E06687735	5.775,00 €
FEI-4750-C22	ESTACION DE SERVICIO LOS REMEDIOS SOCIEDAD ANONIMA	A06027403	9.166,90 €
FEI-4752-C21	METASA 2 SL	B06273908	7.875,00 €
FEI-4753-C21	MARIA EULALIA MARQUEZ VICENTE	***2133**	7.350,00 €
FEI-4753-C22	NIKOLETTA ZARZECZNA LOPEZ	***9242**	8.750,25 €
FEI-4754-C22	ESTACION DE SERVICIO LOS REMEDIOS SOCIEDAD ANONIMA	A06027403	9.750,25 €
FEI-4755-C21	SERVICIOS INTEGRALES BADAJOZ 2022 S.L.	B10529220	7.350,00 €
FEI-4756-C21	CONCEPTO INGENIERIA Y CONSTRUCCION S.L.	B06659130	6.687,45 €
FEI-4757-C21	DULCES ARTESANOS ROMO, S.L.	B06666473	6.775,00 €
FEI-4757-C22	TALLERES PEREZ BRAVO SL	B10141596	4.666,80 €
FEI-4758-C21	OVINOS DE EXTREMADURA SL	B67903930	8.350,00 €
FEI-4759-C21	ANISANRO SL	B06925440	8.875,00 €
FEI-4759-C22	FRANCISCO JAVIER CEBALLOS FRAILE	***8434**	8.750,25 €
FEI-4760-C22	CLIMATIZACION Y SERVICIOS CB	E06709182	6.416,85 €
FEI-4761-C21	EL DUENDE DEL SUR S.L.	B06701262	5.775,00 €
FEI-4761-C22	CINTRA ARQUITECTURA Y CONSTRUCCION SL	B10366243	4.666,80 €
FEI-4762-C21	JARILLA Y BARRANTES-CERVANTES SL	B10295996	10.998,00 €
FEI-4762-C22	CINTRA ARQUITECTURA Y CONSTRUCCION SL	B10366243	8.166,90 €
FEI-4763-C21	INCLUSIVES PLENA INCLUSION VILLANUEVA DE LA SERENA	G06016125	4.200,00 €
FEI-4764-C21	INCLUSIVES PLENA INCLUSION VILLANUEVA DE LA SERENA	G06016125	4.200,00 €
FEI-4764-C22	ASOCIACION DE PADRES PARA LA INTEGRACION EN CACERES	G10100048	6.416,85 €



EXPEDIENTE	Entidad beneficiaria	CIF	CUANTÍA
FEI-4766-C21	JOSE DAVILA EXPOSITO	***8077**	7.350,00 €
FEI-4766-C22	GARCIA FIGUEREDO SEGUROS S.L.	B06281687	6.416,85 €
FEI-4767-C21	ALBERTO RAMOS DIAZ	***7937**	5.775,00 €
FEI-4768-C22	CASILDA QUESADA QUESADA	***4187**	8.961,15 €
FEI-4769-C21	MENACHO EXTREMADURA S.L.	B06175665	4.200,00 €
FEI-4770-C21	EXTREMADURA ENTIENDE	G06538391	8.065,20 €
FEI-4770-C22	LAS MONGIAS, SDAD. COOP. LTDA.	F06042097	4.666,80 €
FEI-4772-C21	ANTIGUOS JUZGADOS, S.L.	B06640643	5.775,00 €
FEI-4772-C22	DIMENSA DAMIAN DIAZ SANCHEZ, S.L.	B06288112	9.166,90 €
FEI-4773-C21	ANTIGUOS JUZGADOS, S.L.	B06640643	5.775,00 €
FEI-4773-C22	JUAN MIGUEL ALARZA	***7259**	7.416,85 €
FEI-4774-C21	ANTIGUOS JUZGADOS, S.L.	B06640643	5.775,00 €
FEI-4775-C21	FLORENTINA VALENCIA OJEDA	***4943**	5.775,00 €
FEI-4776-C22	VICTOR MANUEL MARTIN HERNANDEZ	***5230**	7.416,85 €
FEI-4777-C21	MOTRI TOOLS, S.L.	B06704985	4.200,00 €
FEI-4778-C21	MANTENIMIENTOS MASAEX, S.L.	B06750277	5.775,00 €
FEI-4779-C21	ANTIGUOS JUZGADOS, S.L.	B06640643	4.200,00 €
FEI-4779-C22	JOSE CARLOS NAVARRO SANTANO	***4436**	5.666,80 €
FEI-4780-C21	MANTENIMIENTOS MASAEX, S.L.	B06750277	7.350,00 €
FEI-4781-C21	EL DUENDE DEL SUR, S.L.	B06701262	5.775,00 €
FEI-4781-C22	CONSTRUCCIONES Y OBRAS PUBLICAS DEL GUADIANA, SOCIEDAD ANONIMA	A06112973	8.961,15 €
FEI-4782-C21	TRANSBEX S.L.	B06555270	4.200,00 €
FEI-4783-C22	FUNDACION HOSPITAL Y SANTA CASA DE MISERICORDIA	G06016653	6.416,85 €
FEI-4784-C21	MANUEL JESUS CASTON BARRERA	***7187**	5.775,00 €
FEI-4784-C22	HIPER TAMBO SL	B10010775	6.416,85 €
FEI-4785-C21	MENSAJEROS ROYDA S.L.	B06408462	4.200,00 €
FEI-4787-C21	RESIDENCIA EL CHALET, S.L.	B06677793	5.775,00 €
FEI-4788-C21	RESIDENCIA EL CHALET, S.L.	B06677793	5.775,00 €
FEI-4788-C22	CUATRO SOLES CREM, SL	B10437317	9.750,25 €
FEI-4789-C21	JUAN FERNANDO SANTISTEBAN RASTROLLO	***3318**	5.775,00 €
FEI-4789-C22	FELIX SANCHEZ GOMEZ	***6783**	8.750,25 €
FEI-4790-C21	JUAN FERNANDO SANTISTEBAN RASTROLLO	***3318**	5.775,00 €
FEI-4791-C21	JUAN FERNANDO SANTISTEBAN RASTROLLO	***3318**	5.775,00 €
FEI-4792-C21	JUAN FERNANDO SANTISTEBAN RASTROLLO	***3318**	4.231,20 €
FEI-4792-C22	AGROSAMPAZ SL	B06875645	9.166,90 €
FEI-4793-C21	JORGE ENCABO BREÑAS	***0276**	7.350,00 €
FEI-4794-C21	MARINA BARDAN BREÑAS	***7739**	5.775,00 €
FEI-4795-C21	MARIA EVA NUÑEZ GONZALEZ	***6809**	6.775,00 €
FEI-4796-C21	JUAN DIEGO MARTIN GALLARDO	***3534**	4.200,00 €
FEI-4797-C21	JUAN FERNANDO SANTISTEBAN RASTROLLO	***3318**	7.350,00 €
FEI-4797-C22	ACOSTA SOLUCIONES COMERCIALES EXTREMEÑAS, SL	B10471837	8.166,90 €
FEI-4798-C21	JUAN FERNANDO SANTISTEBAN RASTROLLO	***3318**	7.875,00 €



EXPEDIENTE	Entidad beneficiaria	CIF	CUANTÍA
FEI-4798-C22	ACOSTA SOLUCIONES COMERCIALES EXTREMEÑAS SL	B10471837	6.416,85 €
FEI-4799-C21	FILMACIONES EXTREMEÑAS S.L.	B06738421	7.350,00 €
FEI-4801-C21	JUAN FERNANDO SANTISTEBAN RASTROLLO	***3318**	5.775,00 €
FEI-4802-C21	AGROQUIMICOS MENAYO S.L.	B06672984	4.863,60 €
FEI-4803-C21	JUAN FERNANDO SANTISTEBAN RASTROLLO	***3318**	7.875,00 €
FEI-4804-C21	EDUARDO GARNICA GUTIERREZ	***7298**	5.200,00 €
FEI-4806-C21	RC OBRAS, S.A.	A10170454	5.775,00 €
FEI-4807-C21	GARRILIMPIA SL	B06963557	4.200,00 €
FEI-4808-C21	JUAN FERNANDO SANTISTEBAN RASTROLLO	***3318**	5.775,00 €
FEI-4810-C21	JUAN FERNANDO SANTISTEBAN RASTROLLO	***3318**	5.775,00 €
FEI-4812-C21	DENALI IFS S.L.	B06715171	7.875,00 €
FEI-4813-C21	IBERGEST NEXUS GESTIONES ADMINISTRATIVAS SLP	B10388486	4.200,00 €
FEI-4813-C22	CAGIVALL PROMOCIONES SL	B10426732	4.666,80 €
FEI-4814-C21	JOSE COSME GONZALEZ	***6376**	4.200,00 €
FEI-4815-C21	CALDERERIA Y MONTAJE DE OBRAS HIDRAULICAS SAL	A10306116	4.200,00 €
FEI-4815-C22	CAGIVALL PROMOCIONES SL	B10426732	4.666,80 €
FEI-4816-C21	SERLOGIC S.L.	B06581334	4.200,00 €
FEI-4817-C21	EVENTOS HOSPEDERIA Y OCIO EXTREMADURA S.L.	B06733620	5.775,00 €
FEI-4817-C22	MORENO REPISO S.L.	B06410294	6.416,85 €
FEI-4818-C21	LEONOR HURTADO GIL	***7226**	7.875,00 €
FEI-4818-C22	CONSTRUCCIONES Y REFORMAS CONCAR S.L.	B06652176	8.166,90 €
FEI-4819-C21	JOSE IGNACIO SANCHEZ-AREVALO GIL	***6928**	6.775,00 €
FEI-4820-C21	JORGE ENCABO BRENAS	***0276**	7.875,00 €
FEI-4821-C21	RAMON ANTONIO MAESO CABANILLAS	***7142**	6.775,00 €
FEI-4822-C21	INOVATEKNIK TOTAL SL	B65068736	4.200,00 €
FEI-4822-C22	LUBRICANTES TECNOLOGICOS SL	B06548879	4.666,80 €
FEI-4824-C22	GASTROTURISMO DE ZAFRA S.L.	B06715858	6.416,85 €
FEI-4825-C21	BARRACOURIER SL	B10246916	4.200,00 €
FEI-4825-C22	HOTEL PALACIO ARENALES GESTION,S.L	B86902327	6.464,70 €
FEI-4826-C21	FAMICAR CB	E06256770	4.200,00 €
FEI-4826-C22	HOTEL PALACIO ARENALES GESTION,S.L	B86902327	8.166,90 €
FEI-4827-C21	IOANA CECILIA TUDOR	***9330**	5.775,00 €
FEI-4830-C21	ALMACENES OLIVENZA S.L.	B06719595	4.200,00 €
FEI-4831-C21	IMPERPISCINAS, SOCIEDAD LIMITADA	B05311683	5.775,00 €
FEI-4833-C22	CASH GUADIANA SL	B02708006	6.416,85 €
FEI-4834-C21	MEDINA GHALIYAH, S.L.	B10253037	6.775,00 €
FEI-4836-C21	CLUB DEPORTIVO HALTER-CROSS	G06681860	7.350,00 €
FEI-4836-C22	FERRERO TRINIDAD S.L.	B06680441	8.815,50 €
FEI-4837-C21	ISMAEL DOMINGUEZ JIMENEZ	***4827**	4.200,00 €
FEI-4839-C21	JULIO MORENO PEREZ	***7216**	4.200,00 €
FEI-4839-C22	NAYCLA MODAS SL	B10398915	8.750,25 €
FEI-4840-C21	JULIO MORENO PEREZ	***7216**	4.200,00 €
FEI-4841-C21	C & S MUNDOOBRAS CB	E06617062	5.775,00 €



EXPEDIENTE	Entidad beneficiaria	CIF	CUANTÍA
FEI-4841-C22	JUAN FRANCISCO ROMERO GONZALEZ	***5936**	4.666,80 €
FEI-4842-C21	C & S MUNDOOBRAS CB	E06617062	5.775,00 €
FEI-4842-C22	MARIA DEL MAR ESTRELLA CHAMORRO	***4803**	4.666,80 €
FEI-4843-C22	JUAN FRANCISCO ROMERO GONZALEZ	***5936**	4.666,80 €
FEI-4844-C21	PEONIA SOCIEDAD COOPERATIVA ESPECIAL	F05340435	8.875,00 €
FEI-4845-C21	TAURICA & SIMON, SL	B10431989	4.200,00 €
FEI-4847-C21	AUTOSERVICIO HERMANOS PALOMINO SL	B10478840	6.775,00 €
FEI-4848-C21	AUTOSERVICIO HERMANOS PALOMINO SL	B10478840	8.875,00 €
FEI-4849-C21	AUTOSERVICIO HERMANOS PALOMINO SL	B10478840	8.875,00 €
FEI-4851-C21	MARIA RASTROJO GOMEZ	***9889**	5.775,00 €
FEI-4852-C21	CLUB POLIDEPORTIVO CACEREÑO,S.A.D.	A10008860	4.200,00 €
FEI-4853-C21	PEONIA SOCIEDAD COOPERATIVA ESPECIAL	F05340435	8.875,00 €
FEI-4853-C22	ROSSODECORA SL	B10501872	8.750,25 €
FEI-4857-C21	PEONIA SOCIEDAD COOPERATIVA ESPECIAL	F05340435	8.350,00 €
FEI-4859-C21	VIVA AQUA SERVICE SPAIN, S.A.	A41810920	4.200,00 €
FEI-4860-C21	MEDINA GHALIYAH, S.L.	B10253037	6.775,00 €
FEI-4861-C21	FAMICAR CB	E06256770	4.200,00 €
FEI-4862-C21	HIERROS DIAZ SA	A10010445	5.775,00 €
FEI-4864-C21	CLUB FITNESS TOGETHER JF	G06670046	5.775,00 €
FEI-4865-C22	JUAN BAUTISTA FONTANEZ CASTRO	***6500**	5.666,80 €
FEI-4866-C21	ASOC INCLUDES ALMENDRALEJO	G06014229	6.687,45 €
FEI-4869-C21	HOYA ESCOBAR SL	B85764264	5.775,00 €
FEI-4869-C22	ANGELICA RUBIO ALMAGRO	***7473**	7.416,85 €
FEI-4870-C21	AUTOSERVICIO HERMANOS PALOMINO SL	B10478840	6.775,00 €
FEI-4871-C21	AGUSTIN SANABRIA CRESPO	***5583**	7.875,00 €
FEI-4871-C22	FRANCISCO JAVIER CABALLERO LAGOA	***9721**	6.416,85 €
FEI-4872-C21	IDILIO VIDA Y SALUD, S.L.	B42878462	8.511,30 €
FEI-4873-C21	IDILIO VIDA Y SALUD, S.L.	B42878462	7.875,00 €
FEI-4874-C21	DIAGNOSTICO SAN MIGUEL CACERES SL	B10219517	5.775,00 €
FEI-4877-C21	CLINICA DIAGNOSTICO SAN MIGUEL, S.L.	B06196588	5.775,00 €
FEI-4877-C22	JUAN HIDALGO E HIJOS S.L.	B06164701	4.666,80 €
FEI-4878-C21	CLINICA DIAGNOSTICO SAN MIGUEL, S.L.	B06196588	5.775,00 €
FEI-4879-C21	IDILIO VIDA Y SALUD, S.L.	B42878462	9.119,25 €
FEI-4879-C22	GONACE INTERTRANS SL	B10361392	4.666,80 €
FEI-4880-C21	INJAEXTREMADURA S.L.	B01729409	5.775,00 €
FEI-4880-C22	BELA KORPO S.L.	B06722474	8.961,15 €
FEI-4882-C21	DISTRIBUCIONES MARTIN AMARO SL	B10479905	5.775,00 €
FEI-4882-C22	PISCINAS Y REFORMAS EUROAMERICA ESPJ	E02682995	4.666,80 €
FEI-4883-C21	E24H DE GESTION DE EVENTOS SOCIALES S.L.	B06546998	4.200,00 €
FEI-4885-C21	GLOBAL PAHICA, SOCIEDAD LIMITADA	B06760276	6.775,00 €
FEI-4889-C22	DON BENITO INSTALACION Y FONTANERIA S.L.	B06595854	6.416,85 €
FEI-4890-C22	AVAQUS EMERITA S.L.	B06546915	4.666,80 €
FEI-4891-C21	FRUTERIAS HELIO SL	B10466894	7.875,00 €
FEI-4891-C22	ARCOS Y FACHADAS R-67 S.L.	B06717508	7.431,60 €
FEI-4892-C21	HUERTAS SELECCION S.L.	B06575997	5.865,60 €
FEI-4892-C22	AVAQUS EMERITA S.L.	B06546915	4.666,80 €



EXPEDIENTE	Entidad beneficiaria	CIF	CUANTÍA
FEI-4894-C22	AVAQUS EMERITA S.L.	B06546915	4.666,80 €
FEI-4895-C21	TEJEDA SOLAR 26 SL	B10370682	5.200,00 €
FEI-4896-C22	JCVJIMENO, SL	B67742585	6.416,85 €
FEI-4897-C22	MARIA MERCEDES COBALEDA GONZALEZ	***2331**	5.666,80 €
FEI-4898-C21	NORFEX EXTREMEÑA DE FERRETERIA SAL	A10207181	4.200,00 €
FEI-4898-C22	HUI YE GONZALEZ	***1638**	8.750,25 €
FEI-4899-C21	MARIA PAZ MORENO AMADOR	***7785**	5.775,00 €
FEI-4900-C21	CLUB POLIDEPORTIVO CACEREÑO,S.A.D.	A10008860	4.200,00 €
FEI-4900-C22	REFORMAS Y MANTENIMIENTOS G&M S.L.	B67820548	4.666,80 €
FEI-4901-C22	REFORMAS Y DECORACION CARPENTRY S.L.	B06657381	4.666,80 €
FEI-4902-C21	MANUEL SOLANA MUÑOZ	***6543**	7.875,00 €
FEI-4902-C22	REFORMAS Y MANTENIMIENTOS G&M S.L.	B67820548	4.666,80 €
FEI-4903-C21	RESTAURACION Y EVENTOS PACENSES S.L.	B06960439	7.875,00 €
FEI-4903-C22	RESTAURANTE ROMERA LU SL	B10502342	9.750,25 €
FEI-4904-C21	MARIA VICTORIA MARQUEZ GARCIA	***0340**	4.200,00 €
FEI-4905-C21	RESTAURACION Y EVENTOS PACENSES S.L.	B06960439	7.350,00 €
FEI-4906-C21	RESTAURACION Y EVENTOS PACENSES S.L.	B06960439	7.350,00 €
FEI-4906-C22	ANTONIO LUIS FALCON SANCHEZ	***0677**	6.416,85 €
FEI-4907-C21	ME4BUSINESS SL	B10501450	5.775,00 €
FEI-4907-C22	ISIDRO MOLEON S.L.	B06413488	4.666,80 €
FEI-4908-C21	COOP DEL CAMPO LA SAGRADA FAMILIA	F06004030	6.775,00 €
FEI-4908-C22	ANTONIO LUIS FALCON SANCHEZ	***0677**	8.166,90 €
FEI-4909-C21	ME4BUSINESS SL	B10501450	5.775,00 €
FEI-4909-C22	ANTONIO LUIS FALCON SANCHEZ	***0677**	6.416,85 €
FEI-4910-C21	PADEL MERIDA S.L.	B06628424	4.200,00 €
FEI-4910-C22	FRANCISCO JAVIER VALADES RUIZ	***8969**	4.666,80 €
FEI-4911-C21	ME4BUSINESS SL	B10501450	7.875,00 €
FEI-4911-C22	RESIDENCIAL TEATRO ROMANO S.L.	B01615269	8.166,90 €
FEI-4913-C21	MARIA DEL MAR DEL POZO RIAZA	***7742**	9.065,20 €
FEI-4915-C21	FEDERACION EXTREMEÑA DE ASOCIACIONES DE SORDOS	G10262186	5.817,90 €
FEI-4915-C22	METODO PREVENCION S.L.	B06658900	7.431,60 €
FEI-4918-C22	INSTALACIONES Y REPARACIONES CASAREÑAS SL	B10324408	6.416,85 €
FEI-4919-C21	TECNOGENEXT, SL	B06492706	6.775,00 €
FEI-4920-C21	MANROS SERVICIOS SOCIALES S.L.	B06878193	6.775,00 €
FEI-4921-C21	OSCAR ANTON HORNERO	***4797**	8.875,00 €
FEI-4922-C21	PAREPLAST FERMIN PAREJO S.L.	B06610307	4.200,00 €
FEI-4925-C21	ANGEL ANTONIO DOMINGUEZ DONAIRE	***0233**	4.200,00 €
FEI-4926-C21	PRODUCTOS EXTREMEÑOS PRIMERA CALIDAD S.L.	B02654416	7.875,00 €
FEI-4930-C21	RAMON GATO BOTELLO	***3644**	8.350,00 €
FEI-4933-C21	MUEBLES Y ELECTRODOMESTICOS LA TORRE SLU	B10233427	7.875,00 €
FEI-4933-C22	FRUTERIAS HELIO SL	B10466894	7.416,85 €
FEI-4934-C21	PB ASESORES ECONOMIA Y EMPRESA SL	B10508695	5.200,00 €
FEI-4934-C22	ANTONIO MARIA GARCIA HIPOLITO	***7918**	6.416,85 €
FEI-4935-C21	GONACE INTERTRANS SL	B10361392	4.200,00 €



EXPEDIENTE	Entidad beneficiaria	CIF	CUANTÍA
FEI-4935-C22	FERRETERIA INDUSTRIAL GRUPO 15 S.L.	B06435515	4.666,80 €
FEI-4936-C21	GONACE INTERTRANS SL	B10361392	4.200,00 €
FEI-4937-C21	GONACE INTERTRANS SL	B10361392	4.200,00 €
FEI-4937-C22	EXCLUSIVAS DYEXCO SL	B10161156	4.666,80 €
FEI-4938-C21	IJEVI EXTREMADURA SL	B10486892	9.511,30 €
FEI-4939-C21	ANTONIO JOSE CONEJERO LOPEZ	***7601**	6.775,00 €
FEI-4940-C21	MONKEYNET AML 2013 S.L.	B06732770	5.775,00 €
FEI-4941-C22	MUEBLES CURIEL, S.L.	B10216703	9.166,90 €
FEI-4942-C22	LOS ANGELES SERVICIO MEDICO DE URGENCIA S.L.	B06162036	7.431,60 €
FEI-4943-C21	ARANZAZU URTEAGA LAVADO	***9773**	5.775,00 €
FEI-4944-C21	MANTENIMIENTOS MASAEX S.L.	B06750277	5.775,00 €
FEI-4944-C22	VIANOLEO S.L.	B06432504	12.219,75 €
FEI-4945-C22	HERMUTRAEX S.L.	B06312359	5.666,80 €
FEI-4946-C21	JOSE CARLOS FERNANDEZ MUÑOZ	***7160**	6.775,00 €
FEI-4946-C22	GOMEZ BAR SL	B06260988	4.666,80 €
FEI-4947-C21	TRAZO TECNICAS DE OBRA SL	B10422905	4.200,00 €
FEI-4949-C21	FONSECA OBRAS Y SOLUCIONES S.L.	B16729543	4.200,00 €
FEI-4951-C21	ASOC DE INSTALADORES ELECTRICISTAS DE BADAJOZ	G06303366	5.817,90 €
FEI-4952-C21	ISMAEL MIRANDA CODOSERO	***6649**	7.350,00 €
FEI-4955-C21	JUAN FRANCISCO FERNANDEZ MORENO	***9862**	5.775,00 €
FEI-4956-C22	MEJIAS GARCIA HIERRO S.L.	B06473664	8.166,90 €
FEI-4957-C22	CARD MORALES S.L.	B06749402	9.166,90 €
FEI-4958-C21	CORRAL CABALLERO CB	E10413128	4.200,00 €
FEI-4958-C22	SAINFORAN S.L.	B06363212	4.666,80 €
FEI-4959-C21	LOS ANGELES SERVICIO MEDICO DE URGENCIA S.L.	B06162036	4.200,00 €
FEI-4960-C21	CORRAL CABALLERO CB	E10413128	4.200,00 €
FEI-4962-C21	FRANCISCO JAVIER CURADO GARCIA	***6269**	8.875,00 €
FEI-4963-C21	FONTOCA, S.L.	B10053577	5.775,00 €
FEI-4964-C22	ISAAC GALLERO HERNANDEZ	***1584**	4.666,80 €
FEI-4965-C21	JAVIER EXPOSITO SL	B10417475	4.200,00 €
FEI-4966-C21	JAVIER EXPOSITO SL	B10417475	4.200,00 €
FEI-4967-C21	JOSEFA ALEJANDRE ESQUIVEL	***9140**	7.350,00 €
FEI-4968-C21	SERVIOBRAS EXTREMADURA SA	A06136998	4.200,00 €
FEI-4969-C21	LEAR SUPERMERCADOS S.L.	B06675748	5.775,00 €
FEI-4969-C22	ACRO HOSTELERIA Y SERVICIOS S.L.	B06669873	8.166,90 €
FEI-4970-C21	ASPACE	G10015576	5.775,00 €
FEI-4974-C21	JUAN Y LORENA S.C.	J10459238	6.775,00 €
FEI-4974-C22	MONTAJES ELECTRICOS DEL GUADIANA AGRICOLAS E INDUSTRIALES SA	A06018329	4.666,80 €
FEI-4975-C21	ANDRES GONZALEZ HERRERA	***5494**	5.775,00 €
FEI-4975-C22	MARLE FORESTAL S.L.	B06645444	5.666,80 €
FEI-4976-C21	MANUEL RODRIGUEZ ALVAREZ	***5117**	5.775,00 €
FEI-4977-C22	JOSE REALES PRADO	***9106**	5.666,80 €
FEI-4978-C21	NIELTA ALIMENTACION S.L.	B06738298	6.775,00 €
FEI-4979-C22	CLINICA MEDICA DE ATENCION INTEGRAL S.L.P.	B06453591	8.750,25 €
FEI-4980-C21	PATRICIA SANCHEZ CARRASCO	***7576**	8.875,00 €
FEI-4981-C21	EXPORTACION Y PRODUCCION DE ALUMINIO Y MADERA SL	B10480754	5.200,00 €



EXPEDIENTE	Entidad beneficiaria	CIF	CUANTÍA
FEI-4983-C21	ASESORIA SOLUCIONES EMPRESARIALES S.L.	B06267306	4.200,00 €
FEI-4984-C21	PATRICIA SANCHEZ CARRASCO	***7576**	8.875,00 €
FEI-4984-C22	EXCATRANS RAFA S.L.	B06527618	5.666,80 €
FEI-4985-C22	RODYMAQ SUMINISTROS SL	B10442796	6.416,85 €
FEI-4986-C21	FALERO Y LAIN INGENIEROS S.L.P.	B06300602	8.511,30 €
FEI-4986-C22	TABICESA S.A.	A45312477	5.666,80 €
FEI-4989-C21	NIELTA ALIMENTACION S.L.	B06738298	6.775,00 €
FEI-4990-C21	COLEGIO OFICIAL DE FARMACEUTICOS	Q1066002E	5.775,00 €
FEI-4991-C21	JUAN FLORENTINO CORRALES RAMALLO	***8415**	5.775,00 €
FEI-4993-C22	OBRADOR ARTESANO QUINTANA S.L.	B06721666	8.750,25 €
FEI-4994-C21	ANTONIO MARIA GONZALEZ ALCANIZ	***7933**	4.200,00 €
FEI-4995-C21	ANTONIO MARIA GONZALEZ ALCANIZ	***7933**	4.200,00 €
FEI-4995-C22	VIVIENDAS NAVALMORAL SL	B10349371	6.416,85 €
FEI-4997-C22	GC10 GESTION Y OBRAS S.L.	B06596241	10.134,00 €
FEI-4999-C22	SOFIA TEJADA GOMEZ	***1305**	6.416,85 €
FEI-5000-C22	INGENIEROS CONSULTORES GLOBAL ENERGY SL	B06727739	4.666,80 €
FEI-5001-C22	INGENIEROS CONSULTORES GLOBAL ENERGY SL	B06727739	4.666,80 €
FEI-5004-C21	GABRIEL ANGEL LAZARO IGLESIAS	***3448**	7.875,00 €
FEI-5005-C21	FIDEL GUIADO JUEZ	***0780**	4.200,00 €
FEI-5006-C21	ALMACEN ANGEL PEREZ E HIJOS SL	B10492585	6.775,00 €
FEI-5007-C21	SUPERMERCADOS BARANCO JIMENEZ S.L.	B06634174	5.775,00 €
FEI-5008-C21	HERMANOS VEGA SEQUEDO S.L.	B06692388	5.200,00 €
FEI-5008-C22	METAL FRAME RENOVABLES SL	B06754634	8.750,25 €
FEI-5009-C21	SUPERMERCADOS BARANCO JIMENEZ S.L.	B06634174	5.775,00 €
FEI-5009-C22	DESGUACES CACERES SL	B10453090	8.750,25 €
FEI-5010-C21	PROVECAEX SL	B10183499	4.200,00 €
FEI-5011-C21	PROVECAEX SL	B10183499	4.200,00 €
FEI-5012-C21	PROVECAEX SL	B10183499	4.200,00 €
FEI-5013-C22	LEAR SUPERMERCADOS S.L.	B06675748	4.666,80 €
FEI-5014-C21	PROVECAEX SL	B10183499	4.200,00 €
FEI-5014-C22	METAL FRAME RENOVABLES SL	B06754634	8.750,25 €
FEI-5015-C21	PROVECAEX SL	B10183499	4.200,00 €
FEI-5016-C21	PROVECAEX SL	B10183499	4.200,00 €
FEI-5016-C22	RIVERO SOLIS ESPJ	E09984824	9.750,25 €
FEI-5017-C21	PROVECAEX SL	B10183499	4.200,00 €
FEI-5018-C21	GAZPACHOS EXTREMENOS SL	B16813107	7.875,00 €
FEI-5019-C21	AGROMAQUINARIA GC2020 S.L.	B06756365	6.775,00 €
FEI-5024-C22	DICORBA SERVICIOS POSTALES S.L.	B06753479	4.666,80 €
FEI-5025-C22	ADRINOE CONSTRUCCIONES S.L.	B67740522	4.666,80 €
FEI-5027-C21	MARIA ELOISA MARTOS SALINERO	***8175**	5.775,00 €
FEI-5030-C21	AGRO MONTIJO S.L.	B06159073	4.200,00 €
FEI-5030-C22	MUDANZAS GOMEZ SL	B10496891	4.666,80 €
FEI-5033-C21	FRANCISCO JAVIER PAMO MATAS	***1126**	4.200,00 €
FEI-5033-C22	INSTITUTO CLINICO SAN JUAN S.L.	B06560908	4.666,80 €
FEI-5034-C21	EUROPEAN TRANSPORT S.L.	B06042691	7.350,00 €
FEI-5038-C21	JAMONES ALMOHARIN SL	B10271476	5.200,00 €
FEI-5039-C21	CARLOS SOLANA RODRIGUEZ	***3323**	4.200,00 €
FEI-5041-C21	EXTREMENA DE CAMIONES S.A.	A06104004	5.200,00 €



EXPEDIENTE	Entidad beneficiaria	CIF	CUANTÍA
FEI-5042-C21	EXTREMEÑA DE CAMIONES S.A.	A06104004	4.200,00 €
FEI-5042-C22	TRANSPORTES GANADEROS SIERRA DE TENTUDIA S.L.	B06626097	9.166,90 €
FEI-5043-C21	JUAN MANUEL CAMPOS PATIÑO	***8245**	7.350,00 €
FEI-5044-C21	DAVID PALACIN DONARIE	***5954**	4.200,00 €
FEI-5045-C21	EXTREMEÑA DE CAMIONES S.A.	A06104004	4.200,00 €
FEI-5046-C21	JUAN MANUEL CAMPOS PATIÑO	***8245**	5.775,00 €
FEI-5047-C21	ALMENDROS DEL TAGUS SL	B87710216	5.200,00 €
FEI-5047-C22	GRAN HOGAR CACERES SL	B02954261	6.416,85 €
FEI-5048-C21	DIEGO RODRIGUEZ LAZARO	***7677**	7.875,00 €
FEI-5048-C22	GRAN HOGAR CACERES SL	B02954261	6.416,85 €
FEI-5055-C22	REPARACIONES Y MONTAJES BODIAL SL	B06392120	6.416,85 €
FEI-5056-C22	REPARACIONES Y MONTAJES BODIAL SL	B06392120	8.166,90 €
FEI-5057-C21	CONSTRUCCIONES Y CERRAJERÍA MARÍA PILAR, S.L.	B10766400	5.200,00 €
FEI-5058-C21	BODEGAS LOPEZ MORENAS S.L.	B06592547	4.200,00 €
FEI-5061-C21	HOTEL RESTAURANTE MURILLO ARROYO SL	B06310288	6.775,00 €
FEI-5062-C21	AIMAD IBN EL KHATYB	***9572**	4.200,00 €
FEI-5063-C21	JUAN JESUS OSUNA MIRANDA	***1947**	5.775,00 €
FEI-5064-C21	ALFREDO SALAMANCA MELGAREJO	***4647**	4.200,00 €
FEI-5065-C21	BURMAR SWEETS SL	B07085590	8.875,00 €
FEI-5066-C21	BURMAR SWEETS SL	B07085590	6.775,00 €
FEI-5066-C22	CNES ARAPLASA SA	A10012359	6.416,85 €
FEI-5067-C21	ALMUDENA ROMERO CALVO	***8072**	5.200,00 €
FEI-5069-C21	JUAN MANUEL CANSECO PERERA	***6212**	5.775,00 €
FEI-5070-C22	SEGADOR TRANS. S.L.	B06735021	4.666,80 €
FEI-5071-C21	UTE CONSERVACION DE CARRETERAS ZONA I	U16830184	5.775,00 €
FEI-5072-C21	ALONSO & CONDIÑO, SL	B06668750	4.200,00 €
FEI-5073-C21	PERFORACIONES LA MALVANA SL	B10356368	5.200,00 €
FEI-5074-C21	MENSEX S.L.	B06572085	4.200,00 €
FEI-5074-C22	COMUNIDAD HEREDITARIA JOSE MARTIN CANALO	E10395028	5.666,80 €
FEI-5075-C21	CRISTINA SANMAMED PRIETO	***2812**	7.875,00 €
FEI-5075-C22	GALSIDENTAL SL	B10486793	9.750,25 €
FEI-5076-C22	TRANS ANMAVIC S.L.	B16812851	4.666,80 €
FEI-5077-C21	BOCATEX SL	B10216471	5.775,00 €
FEI-5079-C21	RAFAEL BUENO FAUNDEZ	***7761**	5.775,00 €
FEI-5080-C21	TRANSPORTES ACEVEDO Y PANIAGUA S.L.	B06744122	5.200,00 €
FEI-5080-C22	SOLFEMEX S.L.	B06631956	4.666,80 €
FEI-5081-C21	RAFAEL BUENO FAUNDEZ	***7761**	5.775,00 €
FEI-5081-C22	OSCAR RODRIGUEZ RODRIGUEZ	***2343**	4.666,80 €
FEI-5082-C21	LOPEZ MORENAS, SL	B06120737	4.200,00 €
FEI-5082-C22	MONTAJES EXTREMADURA S.L.L.	B09747684	9.166,90 €
FEI-5083-C21	FRANCISCO MUÑOZ RUBIO	***6465**	5.200,00 €
FEI-5084-C22	SOLFEMEX S.L.	B06631956	8.166,90 €
FEI-5085-C21	CONSTRUCCIONES Y CERRAJERÍA MARÍA PILAR, S.L.	B10766400	5.200,00 €
FEI-5087-C21	BOCATEX SL	B10216471	5.775,00 €
FEI-5088-C21	ISRAEL RAMAL AMAYA	***5773**	4.200,00 €
FEI-5090-C22	AGROPECUARIA VALDEFUENTES SA	A28438364	7.416,85 €



EXPEDIENTE	Entidad beneficiaria	CIF	CUANTÍA
FEI-5091-C21	LOPEZ MORENAS, SL	B06120737	4.200,00 €
FEI-5092-C21	LOPEZ MORENAS, SL	B06120737	4.200,00 €
FEI-5093-C21	CONSTRUCCIONES JAVIER RONCO SL	B10475697	6.775,00 €
FEI-5094-C21	SEÑORIO PORRINO S.L.	B06478184	5.200,00 €
FEI-5096-C21	LOPEZ MORENAS, SL	B06120737	5.775,00 €
FEI-5097-C21	SANCHEZ BAVIANO SL	B10477214	6.775,00 €
FEI-5098-C21	TAMARA NARCISO CHAVES	***7143**	5.775,00 €
FEI-5100-C21	CONSTRUCCIONES Y CERRAJERÍA MARÍA PILAR, S.L.	B10766400	5.200,00 €
FEI-5100-C22	SERRERIAS MADRIGALEJO SL	B10106516	7.416,85 €
FEI-5101-C21	CONSTRUCCIONES Y CERRAJERÍA MARÍA PILAR, S.L.	B10766400	5.200,00 €
FEI-5101-C22	REPARACIONES Y MONTAJES BODIAL SL	B06392120	4.666,80 €
FEI-5102-C21	LOPEZ MORENAS, SL	B06120737	5.200,00 €
FEI-5103-C21	LOPEZ MORENAS, SL	B06120737	5.775,00 €
FEI-5103-C22	REPARACIONES Y MONTAJES BODIAL SL	B06392120	4.666,80 €
FEI-5104-C21	LOPEZ MORENAS, SL	B06120737	4.231,20 €
FEI-5105-C21	MARIA PILAR ROJO GONZALEZ	***0204**	5.200,00 €
FEI-5105-C22	MEDINA GHALIYAH, S.L.	B10253037	7.416,85 €
FEI-5106-C21	GEAPOLIS CONSULTING S.L.	B06526560	10.264,80 €
FEI-5107-C21	MONTAJES MARIN CB	E10332724	5.200,00 €
FEI-5107-C22	PALETS MERIDA S.L.	B06723340	6.416,85 €
FEI-5108-C22	PALETS MERIDA S.L.	B06723340	6.416,85 €
FEI-5110-C21	TALLERES VEHICULOS INDUSTRIALES PLASENCIA SL	B72508153	4.200,00 €
FEI-5110-C22	GONZALO MACIAS GONZALEZ	***9414**	8.750,25 €
FEI-5111-C21	A GARCIA GRUPO SL	B05326962	4.200,00 €
FEI-5112-C22	TYNDALL TELECOM S.L.	B02753705	6.416,85 €
FEI-5113-C21	HERMANITAS DE LOS ANCIANOS DESAMPARADOS BADAJOZ	R06002861	5.775,00 €
FEI-5114-C22	LUCIA DE LA ROSA SANCHEZ	***3009**	5.666,80 €
FEI-5116-C21	JOSE ANDRES ACEITUNO TAMAYO	***6212**	5.775,00 €
FEI-5117-C22	YESICA NATALIA SOLIS DURAN	***7435**	4.666,80 €
FEI-5118-C21	DEUTZ GLOBAL SERVICE CENTER SL	B02909992	8.065,20 €
FEI-5120-C22	JOSE REALES PRADO	***9106**	5.666,80 €
FEI-5124-C21	HERMANITAS DE LOS ANCIANOS DESAMPARADOS BADAJOZ	R06002861	5.775,00 €
FEI-5124-C22	MARIA CATALINA REYMAN CASIMIRO	***7751**	6.416,85 €
FEI-5125-C21	HOME DECORATIVE SL	B16813966	5.775,00 €
FEI-5125-C22	KARINA DEL VALLE LIRA MICHELANGELLI CASIMIRO	***3819**	6.416,85 €
FEI-5126-C21	JOSE ANTONIO FERNANDEZ SERRANO	***0021**	5.200,00 €
FEI-5127-C21	RESIDENCIAL TEATRO ROMANO S.L.	B01615269	5.775,00 €
FEI-5127-C22	REPUESTOS UBALDO GIL SL	B10219954	4.666,80 €
FEI-5128-C21	JOSE ANTONIO FERNANDEZ SERRANO	***0021**	5.200,00 €
FEI-5128-C22	DISTRIBUCIONES ALBERTO GALANO SL	B10421733	4.666,80 €
FEI-5129-C21	BIOFRUJEX, SA	A06445746	8.875,00 €
FEI-5130-C21	RIVERO SUDON S.L.	B06209613	4.200,00 €
FEI-5130-C22	COMERCIAL ROYCA C B	E06388631	5.666,80 €
FEI-5131-C21	JUAN MIGUEL ALARZA	***7259**	5.200,00 €
FEI-5131-C22	MANUEL BOTE RODRIGUEZ	***0276**	7.416,85 €
FEI-5132-C21	RIVERO SUDON S.L.	B06209613	4.200,00 €



EXPEDIENTE	Entidad beneficiaria	CIF	CUANTÍA
FEI-5132-C22	COMERCIAL ROYCA C B	E06388631	5.666,80 €
FEI-5133-C21	ALFREDO SALAMANCA MELGAREJO	***4647**	4.200,00 €
FEI-5133-C22	MANUEL BOTE RODRIGUEZ	***0276**	9.750,25 €
FEI-5134-C21	COMPETIZE SOLUTIONS S.L.	B06750285	6.687,45 €
FEI-5136-C21	OPTIMA ARQUITECTURA Y SERVICIOS S.L.	B06540033	4.200,00 €
FEI-5137-C21	MARMEL CONSTRUCCION E INFRAESTRUCTURA MARTIN MELO SL	B10499721	4.200,00 €
FEI-5137-C22	MONTAJES ELECTRICOS EXPOSITO SA	A10014546	4.666,80 €
FEI-5138-C21	ALFREDO SALAMANCA MELGAREJO	***4647**	4.200,00 €
FEI-5140-C21	TRANSPORTES CONCEPCION GRANADERO S.L.	B06201727	4.200,00 €
FEI-5141-C21	ALFREDO SALAMANCA MELGAREJO	***4647**	4.200,00 €
FEI-5142-C21	PROVECAEX SL	B10183499	4.200,00 €
FEI-5144-C21	INICIATIVAS ALCAESAR SL	B10235034	4.200,00 €
FEI-5145-C21	GEAPOLIS CONSULTING S.L.	B06526560	5.865,60 €
FEI-5146-C21	GEAPOLIS CONSULTING S.L.	B06526560	5.775,00 €
FEI-5147-C21	FUNDACION DE HERMANOS PARA LA IGUALDAD Y LA INCLUSION SOCIAL	G06528228	6.687,45 €
FEI-5149-C21	QUOTIDIANO PRODUCCIONES Y RESTAURACION SC	J06709091	4.200,00 €
FEI-5151-C21	QUOTIDIANO PRODUCCIONES Y RESTAURACION SC	J06709091	5.775,00 €
FEI-5153-C21	PROVECAEX SL	B10183499	4.200,00 €
FEI-5155-C21	PROVECAEX SL	B10183499	4.200,00 €
FEI-5156-C21	PROVECAEX SL	B10183499	4.200,00 €
FEI-5157-C21	PROVECAEX SL	B10183499	4.200,00 €
FEI-5159-C21	CESAR MONTECINO RODRIGUEZ	***1734**	4.200,00 €
FEI-5160-C21	PEDRO LUIS REGALADO RINCON	***6620**	6.775,00 €
FEI-5161-C21	VEHICULOS INDUSTRIALES DE CACERES SL	B10343143	5.200,00 €
FEI-5162-C22	JOSE MANUEL PALOMO GUTIERREZ	***5436**	6.416,85 €
FEI-5163-C21	PEDRO LUIS REGALADO RINCON	***6620**	5.200,00 €
FEI-5164-C21	VEHICULOS INDUSTRIALES DE CACERES SL	B10343143	5.200,00 €
FEI-5166-C21	SERVICIOS HOTELEROS PENINSULARES SL	B37264694	6.775,00 €
FEI-5168-C21	UTE CONSERVACION DE CARRETERAS ZONA I	U16830184	7.350,00 €
FEI-5170-C21	PEDRO LUIS REGALADO RINCON	***6620**	6.775,00 €
FEI-5171-C21	VEHICULOS INDUSTRIALES DE CACERES SL	B10343143	5.200,00 €
FEI-5173-C21	JAVIER REDONDO GALLEGO	***4957**	5.775,00 €
FEI-5175-C21	THERCLI S.L.	B06639231	6.687,45 €
FEI-5177-C21	SANTA IGLESIA CATEDRAL	R1000401H	4.200,00 €
FEI-5178-C21	GRAZIELA SOSA CABRERA MOTINO	***0187**	4.200,00 €
FEI-5179-C21	LORENZO MANCERA CASTAÑO	***7470**	7.350,00 €
FEI-5180-C22	GABINETE FISCAL EUROPA 7 S.L.	B06618516	8.750,25 €
FEI-5181-C22	POZOS Y SONDEOS BADAJOZ S.L.	B09618711	6.416,85 €
FEI-5182-C21	DESIMON ART SL	B10497444	8.350,00 €
FEI-5183-C22	CIMENTACIONES Y ESTRUCTURAS DE HORMIGON EXTREMADURA S.L.	B06687131	4.666,80 €
FEI-5184-C21	FRUTAS BELINDA, SL	B91351023	4.200,00 €
FEI-5185-C21	GONACE INTERTRANS SL	B10361392	4.200,00 €
FEI-5186-C21	FRUTAS BELINDA, SL	B91351023	4.200,00 €
FEI-5188-C21	FRUTAS BELINDA, SL	B91351023	4.200,00 €
FEI-5188-C22	MEDIERO BARRERO S.L.	B06055776	4.666,80 €



EXPEDIENTE	Entidad beneficiaria	CIF	CUANTÍA
FEI-5189-C21	FRUTAS BELINDA, SL	B91351023	4.200,00 €
FEI-5189-C22	JUAN BOTE DONOSO	***7906**	8.166,90 €
FEI-5190-C21	OLIVOS DE BADAJOZ S.L.	B06478788	6.775,00 €
FEI-5191-C21	OTTO CAN CB	E10382620	8.511,30 €
FEI-5191-C22	CALOR Y FRIO MERIDA SOCIEDAD ANONIMA	A06102222	8.166,90 €
FEI-5192-C22	DANIEL RODRIGUEZ ARTERO	***3704**	8.750,25 €
FEI-5193-C22	IGNACIO BURGOS BRAVO	***1262**	4.666,80 €
FEI-5194-C21	FRUTAS BELINDA, SL	B91351023	4.200,00 €
FEI-5196-C21	LABEAN EMPRESARIAL S.L.	B06350441	4.231,20 €
FEI-5196-C22	IGNACIO BURGOS BRAVO	***1262**	4.666,80 €
FEI-5197-C21	ASOCIACION PARA LA DEFENSA DE LA NATURALEZA Y LOS RECURSOS DE EXTREMADURA	G06026355	4.200,00 €
FEI-5199-C21	VEHINCAR 2020 SL	B10362572	7.350,00 €
FEI-5200-C21	MOHAMED ABOUFARAS ABOUFARAS	***0189**	4.200,00 €
FEI-5201-C21	VICENTE GRAGERA ALMIRANTE	***3531**	4.200,00 €
FEI-5205-C21	VEHINCAR 2020 SL	B10362572	5.775,00 €
FEI-5206-C21	TRANSPORTES CONCEPCION GRANADERO S.L.	B06201727	5.200,00 €
FEI-5207-C21	ASOCIACION PARA LA DEFENSA DE LA NATURALEZA Y LOS RECURSOS DE EXTREMADURA	G06026355	5.775,00 €
FEI-5209-C21	TRIZGO 2015 S.L.	B06691042	7.350,00 €
FEI-5210-C21	EXTREMEÑA DE ENVASADOS S.L.	B06304273	4.200,00 €
FEI-5210-C22	BXMART SL	B16963001	9.458,40 €
FEI-5211-C22	JOSE LUIS MORENO MERINO	***8484**	8.166,90 €
FEI-5212-C21	GERARDO HOLGADO CABRERA	***3278**	4.200,00 €
FEI-5213-C21	ANTONIO JOSE DEL AMO SALVATIERRA	***4608**	4.200,00 €
FEI-5213-C22	BODEGAS LOPEZ MORENAS S.L.	B06592547	4.666,80 €
FEI-5214-C21	RESIDENCIAL TEATRO ROMANO S.L.	B01615269	5.775,00 €
FEI-5214-C22	BODEGAS LOPEZ MORENAS S.L.	B06592547	4.666,80 €
FEI-5215-C21	CONSTRUCCIONES HERMANOS CERRO MUÑOZ SLL	B10471738	5.200,00 €
FEI-5215-C22	BODEGAS LOPEZ MORENAS S.L.	B06592547	4.666,80 €
FEI-5216-C22	BODEGAS LOPEZ MORENAS S.L.	B06592547	4.666,80 €
FEI-5219-C21	ANTONIO JOSE DEL AMO SALVATIERRA	***4608**	4.200,00 €
FEI-5220-C21	GAZPACHOS EXTREMENOS SL	B16813107	7.875,00 €
FEI-5220-C22	INSTITUTO DE OFTALMOLOGIA LASER DE CACERES SL	B10265577	8.750,25 €
FEI-5221-C22	PRETENSADOS DURAN SL	B06149165	6.416,85 €
FEI-5222-C21	GAZPACHOS EXTREMENOS SL	B16813107	7.875,00 €
FEI-5223-C21	INOCENTE CORRALIZA ROMERO	***8458**	7.350,00 €
FEI-5226-C21	FERNANDO LUIS TRIGO DURAN	***8284**	10.998,00 €
FEI-5227-C21	CARRILLO ESPACIO ABOGADOS CONSULTORES SL	B09912452	5.775,00 €
FEI-5228-C21	ASOC FEMAR	G10268449	6.775,00 €
FEI-5229-C21	MANUEL LEON GARCIA	***9022**	6.775,00 €
FEI-5230-C21	GAZPACHOS EXTREMENOS SL	B16813107	7.875,00 €
FEI-5231-C21	MELED INSTALACIONES ELECTRICAS S.L.	B42714568	5.200,00 €
FEI-5232-C21	ARVIPRE S.L.	B01874775	5.775,00 €
FEI-5237-C21	HIKARI MOTOR SL	B10498111	5.865,60 €



EXPEDIENTE	Entidad beneficiaria	CIF	CUANTÍA
FEI-5238-C21	TRANSERVICIOS CAMPICO, S.L.	B73730848	4.200,00 €
FEI-5239-C21	NESTOR MARTINEZ FERNANDEZ	***3209**	7.875,00 €
FEI-5240-C21	ARVIPRE, S.L.	B01874775	5.775,00 €
FEI-5241-C21	HORNO 7, CB	E10472546	5.775,00 €
FEI-5243-C21	BIOFRUEX, SA	A06445746	10.119,25 €
FEI-5243-C22	ANTONIO LOPEZ MEDIERO	***3779**	4.666,80 €
FEI-5244-C21	LINOEX, SL	B10436376	8.875,00 €
FEI-5244-C22	REPOSTERIA BARROSO IGLESIAS, S.L.	B06460224	8.750,25 €
FEI-5245-C21	GRUAS EUGENIO, SL	B10010981	4.200,00 €
FEI-5246-C21	FRICALEX INSTALACIONES, S.L.	B06755987	4.200,00 €
FEI-5247-C21	DEPORTES Y EVENTOS DEL OESTE, SL	B10499333	4.231,20 €
FEI-5248-C21	ZIMENTA INGENIERIA Y CONSTRUCCIONES, SL	B06685358	5.775,00 €
FEI-5248-C22	ANTONIO LOPEZ MEDIERO	***3779**	4.666,80 €
FEI-5253-C21	TENTUBIO, S.L.	B06728034	5.775,00 €
FEI-5254-C21	PUBLIPRINT, CB	E10331411	5.775,00 €
FEI-5255-C21	RODRIGUEZ GONZAMAR, SL	B06685218	7.350,00 €
FEI-5257-C22	JUAN PABLO VALVERDE BOTE	***5434**	8.166,90 €
FEI-5259-C21	TENTUBIO S.L.	B06728034	5.775,00 €
FEI-5262-C21	FORMEX HIGHLEVEL, S.L.	B06328934	8.875,00 €
FEI-5263-C21	DISTRIBUCIONES Y TIENDAS SANTANA, S.L.	B06692297	6.775,00 €
FEI-5263-C22	JUAN MANUEL CANSECO PERERA	***6212**	8.166,90 €
FEI-5266-C21	ROCIO CRESPO SANCHEZ	***4357**	5.775,00 €
FEI-5267-C21	ESTACION ITV VEGA BAJA, SA	A03105632	5.200,00 €
FEI-5268-C21	ELABOREX CALIDAD EN LA CONSTRUCCION, SL	B06494892	5.200,00 €
FEI-5269-C22	JUAN MANUEL CANSECO PERERA	***6212**	4.666,80 €
FEI-5270-C21	MONTAJES ELECTRICOS DEL GUADIANA AGRICOLAS E INDUSTRIALES, SA	A06018329	4.200,00 €
FEI-5271-C21	CARGAL 2011, S.L.	B06691000	5.775,00 €
FEI-5271-C22	DAVID MEGIAS PEREZ	***7447**	8.750,25 €
FEI-5272-C21	GESTION Y EXPLOTACION DE GASOLINERAS, SL	B10461200	5.775,00 €
FEI-5272-C22	TYNDALL TELECOM, S.L.	B02753705	6.416,85 €
FEI-5273-C21	FERSALBOX, SL	B10500999	8.875,00 €
FEI-5273-C22	TYNDALL TELECOM, S.L.	B02753705	6.416,85 €
FEI-5274-C21	GRUPO RENDER INDUSTRIAL, SL	B10298081	5.865,60 €
FEI-5274-C22	TYNDALL TELECOM, SL	B02753705	6.416,85 €
FEI-5275-C21	ASESORIA FRANCISCO LAVADO, SL	B06311005	7.875,00 €
FEI-5275-C22	ANTONIO GOMEZ MORENO	***7526**	8.166,90 €
FEI-5276-C21	ESTRUCTURAS JEYMA ACHG, SL	B06412167	4.200,00 €
FEI-5276-C22	FRIO PLAS, SL	B10164689	4.666,80 €
FEI-5277-C21	MARÍA JOSÉ DÍAZ ALVARADO	***3545**	6.687,45 €
FEI-5279-C21	RIEXCON OBRAS Y SERVICIOS INTEGRALES, SL	B87440293	5.200,00 €
FEI-5280-C21	JOAQUIM LUIS PIRES MOREIRA	***4076**	8.875,00 €
FEI-5281-C21	GESTION Y EXPLOTACION DE GASOLINERAS, SL	B10461200	5.775,00 €
FEI-5282-C21	GESTION Y EXPLOTACION DE GASOLINERAS, SL	B10461200	5.775,00 €



EXPEDIENTE	Entidad beneficiaria	CIF	CUANTÍA
FEI-5283-C2I	ELABOREX CALIDAD EN LA CONSTRUCCION SL	B06494892	4.863,60 €
FEI-5284-C2I	COSME CARMONA BLANCO	***6034**	8.350,00 €
FEI-5285-C2I	TEVIZAFRA S.L.	B06211031	5.775,00 €
FEI-5286-C2I	COSME CARMONA BLANCO	***6034**	8.350,00 €
FEI-5289-C2I	FRANCISCO JOSE CANDALIJA VALLE	***9134**	4.200,00 €
FEI-5290-C2I	AQUIFARMA PARAFARMACIA AR S.L.	B06627566	5.817,90 €
FEI-5291-C2I	JAMON Y SALUD SA	A06338297	4.200,00 €
FEI-5294-C2I	MARIA ROCIO TOBAJAS PIZARRO	***0659**	5.775,00 €
FEI-5295-C2I	METAL FRAME RENOVABLES SL	B06754634	4.200,00 €
FEI-5296-C2I	REMEDINOX BADAJOZ S.L.	B06525703	4.200,00 €
FEI-5299-C2I	CRISTINA MANZANO CARRILLO	***0919**	7.875,00 €
FEI-5300-C2I	GUADIANA GLOBAL INVERSIONES SL	B06682686	7.350,00 €
FEI-5301-C2I	CELLINI 1888, S.L.	B30905848	4.200,00 €
FEI-5302-C2I	CELLINI 1888, S.L.	B30905848	4.200,00 €
FEI-5303-C2I	CONSTRUCCIONES GOMEZ BARRO S.L.	B06580351	6.775,00 €
FEI-5305-C2I	TRUCKS BOP S.L.	B06697544	5.200,00 €
FEI-5306-C2I	TRUCKS BOP S.L.	B06697544	5.200,00 €
FEI-5307-C2I	E24H DE GESTION DE EVENTOS SOCIALES S.L.	B06546998	7.350,00 €
FEI-5308-C2I	GESTION Y ORGANIZACION GLOBAL S.L.	B06637391	5.200,00 €
FEI-5311-C2I	PESCADOS TIBURON SL	B06779623	8.350,00 €
FEI-5316-C2I	MK HAUSCAFE SL	B06791669	4.200,00 €
FEI-5318-C2I	RECLAMOS DIEZ S.L.	B06473540	5.775,00 €
FEI-5319-C2I	LUIS CAÑADAS PEDRAZA	***7011**	5.775,00 €
FEI-5320-C2I	ALQUEVA LOGISTICA S.L.	B06708606	7.875,00 €
FEI-5322-C2I	ASOCIACION PLENA INCLUSION DON BENITO	G06008833	6.687,45 €
FEI-5323-C2I	IMSEREY,CUBIERTAS Y FACHADAS S.L.	B06742464	4.200,00 €
FEI-5324-C2I	CARNICAS MALDONADO, S.L.	B06126981	4.200,00 €
FEI-5325-C2I	LUXURY PARKET S.L.	B16919730	7.350,00 €
FEI-5328-C2I	ASOC FEMAR	G10268449	6.775,00 €
FEI-5329-C2I	IGNACIO CHAVES GONZALEZ	***0578**	4.200,00 €
FEI-5330-C2I	LUXURY PARKET S.L.	B16919730	5.775,00 €
FEI-5331-C2I	IBERMATICA, S. A.	A20038915	7.933,50 €
FEI-5333-C2I	ESCUDERO VENTA Y DISTRIBUCION S.L.	B06176473	5.200,00 €
FEI-5334-C2I	ASOCIACION PLENA INCLUSION MONTIJO	G06013809	5.775,00 €
FEI-5335-C2I	IBERMATICA, S. A.	A20038915	7.404,60 €
FEI-5337-C2I	IBERMATICA, S. A.	A20038915	7.933,50 €
FEI-5338-C2I	IBERMATICA, S. A.	A20038915	7.404,60 €
FEI-5339-C2I	IBERMATICA, S. A.	A20038915	7.404,60 €
FEI-5340-C2I	DISTRIBUCIONES Y TIENDAS SANTANA S.L.	B06692297	6.775,00 €
FEI-5341-C2I	ASFALTOS Y AGLOMERADOS SANTANO SA	A10034007	5.775,00 €
FEI-5342-C2I	IBERMATICA, S. A.	A20038915	7.404,60 €
FEI-5344-C2I	ASFALTOS Y AGLOMERADOS SANTANO SA	A10034007	4.200,00 €
FEI-5345-C2I	HERMOSA GRANADA SL	B06735005	6.775,00 €
FEI-5346-C2I	ASOC FEMAR	G10268449	6.775,00 €
FEI-5347-C2I	YONGJIE CHEN MARTINEZ	***1417**	7.875,00 €



EXPEDIENTE	Entidad beneficiaria	CIF	CUANTÍA
FEI-5348-C2I	ASFALTOS Y AGLOMERADOS SANTANO SA	A10034007	7.350,00 €
FEI-5349-C2I	EXTREMEÑA DE CAZA MENOR S.L.	B06557755	5.775,00 €
FEI-5352-C2I	ANGEL NIETO BRAVO	***8096**	5.200,00 €
FEI-5353-C2I	ANTONIO JOSE DEL AMO SALVATIERRA	***4608**	4.200,00 €
FEI-5354-C2I	COMPLEJO PATILLA SL	B02778819	10.119,25 €
FEI-5355-C2I	GARRILIMPIA SL	B06963557	4.200,00 €
FEI-5358-C2I	SUROESTE VIDRIOS S.L.	B06730261	4.200,00 €
FEI-5359-C2I	MOTRI TOOLS S.L.	B06704985	7.875,00 €
FEI-5361-C2I	ASOC PLENA INCLUSION MERIDA	G06014716	4.200,00 €
FEI-5362-C2I	DISTRIBUCIONES ANVEGA DE HERRERA S.L.	B06762017	6.775,00 €
FEI-5364-C2I	JOSE DAVILA MARTIN	***8886**	6.775,00 €
FEI-5365-C2I	JUAN LUIS GUERRERO HERRERA	***7739**	5.775,00 €
FEI-5366-C2I	MEJORA E INNOVACION DE EMPRESAS S.L.	B06656342	7.933,50 €
FEI-5367-C2I	JOSE DAVILA MARTIN	***8886**	6.775,00 €
FEI-5368-C2I	JESUS MONJO RODRIGUEZ	***8925**	6.775,00 €
FEI-5369-C2I	JOSE LUIS MARTIN MENDEZ	***5453**	4.200,00 €
FEI-5369-C22	S.A.T. N 9773 VALDESILO	V06234892	5.666,80 €
FEI-5370-C2I	INSCOFOPLA SL	B10471019	5.200,00 €
FEI-5371-C2I	RUBEN GONZALEZ RODRIGUEZ	***2581**	5.200,00 €
FEI-5372-C2I	EXPLOTACIONES AVILA ESPJ	E10485241	7.875,00 €
FEI-5374-C2I	ASOC FEMAR	G10268449	6.775,00 €
FEI-5376-C2I	TOMCOEX,S.A.	A10363034	7.875,00 €
FEI-5377-C2I	ASOC FEMAR	G10268449	6.775,00 €
FEI-5379-C2I	JAMALUAN ESPJ	E10488278	5.200,00 €
FEI-5380-C2I	ALBERTO TEY HIGUERAS	***2087**	6.775,00 €
FEI-5382-C2I	MUNDO HOGAR SAMSAL S.L.	B06703219	5.775,00 €
FEI-5383-C2I	AMALIA PENALVER PUMARIÑO	***7890**	6.687,45 €
FEI-5384-C2I	CONSTRUCCIONES METALICAS DE ACEUCHAL S.L.	B06328280	4.200,00 €
FEI-5386-C2I	MARTIGNY HOSTELERIA S.L.	B06763825	5.775,00 €
FEI-5387-C2I	METAL FRAME RENOVABLES SL	B06754634	4.200,00 €
FEI-5389-C2I	GRUAS EUGENIO SL	B10010981	4.200,00 €
FEI-5390-C2I	ACUINGE Y GESTION S.L.	B10438836	6.775,00 €
FEI-5392-C2I	FRANCISCO PADERNIA DURAN	***0806**	5.200,00 €
FEI-5393-C2I	HERMON MATERIALES ELECTRICOS Y PROYECTOS SL	B37321346	5.775,00 €
FEI-5394-C2I	ISABEL DURAN VILLA	***7341**	8.875,00 €
FEI-5395-C2I	FRANCISCO PADERNIA DURAN	***0806**	5.200,00 €
FEI-5396-C2I	CRISTINA CORRAL FERNANDEZ	***3842**	5.775,00 €
FEI-5398-C2I	EXTRODOMESTICOS SL	B10505121	5.775,00 €
FEI-5399-C2I	SANMARAL CB	E10475705	5.775,00 €
FEI-5402-C2I	SOL DE VALDIVIA S.L.	B06361547	5.200,00 €
FEI-5403-C2I	EZEQUIEL FRANCO PEREZ	***6695**	4.200,00 €
FEI-5404-C2I	SOL DE VALDIVIA S.L.	B06361547	5.200,00 €
FEI-5405-C2I	SOL DE VALDIVIA S.L.	B06361547	5.200,00 €
FEI-5406-C2I	SOL DE VALDIVIA S.L.	B06361547	5.200,00 €
FEI-5407-C2I	SOL DE VALDIVIA S.L.	B06361547	5.200,00 €
FEI-5408-C2I	R CANELO SL	B10270262	4.200,00 €
FEI-5409-C2I	JUANA MARIA ALVAREZ SALGUERO	***8146**	4.200,00 €



EXPEDIENTE	Entidad beneficiaria	CIF	CUANTÍA
FEI-5412-C2I	SIGMA FORMACION SL	B06879332	5.775,00 €
FEI-5414-C2I	SIGMA FORMACION SL	B06879332	7.875,00 €
FEI-5415-C2I	ESTACION DE SERVICIO TENTUDIA S.L.	B06378368	8.875,00 €
FEI-5416-C2I	MARIA SOLEDAD MATEOS VASCO	***6141**	4.200,00 €
FEI-5417-C2I	MARIA SOLEDAD MATEOS VASCO	***6141**	4.200,00 €
FEI-5418-C2I	NORGLOVAL MANTENIMIENTO PROACTIVO SL	B10438554	5.775,00 €
FEI-5420-C2I	GESTION GLOBAL DE REPARACIONES DE INMUEBLES SL	B10426237	5.775,00 €
FEI-5421-C2I	ASOCIACION PLENA INCLUSION MONTIJO	G06013809	8.065,20 €
FEI-5422-C2I	PIJUSA S.L.	B06216634	5.775,00 €
FEI-5423-C2I	FRUTAS BELINDA, SL	B91351023	4.200,00 €
FEI-5424-C2I	TRANSFORMACIONES INOXIDABLES DE BADAJOZ S.L.	B06250500	5.865,60 €
FEI-5425-C2I	ANGEL IZQUIERDO SL	B10113942	4.200,00 €
FEI-5426-C2I	LEONARDO ANGEL DORADO MAYA	***6061**	6.775,00 €
FEI-5427-C2I	ADARVE LIMPIEZAS S.L.	B10187557	5.775,00 €
FEI-5428-C2I	AMADORA PEREZ MUÑOZ	***4064**	6.775,00 €
FEI-5429-C2I	AMADORA PEREZ MUÑOZ	***4064**	5.200,00 €
FEI-5430-C2I	LYUBOV VEHERA VEHERA	***3075**	7.875,00 €
FEI-5431-C2I	TRANSFORMACIONES INOXIDABLES DE BADAJOZ S.L.	B06250500	5.865,60 €
FEI-5432-C2I	TRANSFORMACIONES INOXIDABLES DE BADAJOZ S.L.	B06250500	4.231,20 €
FEI-5435-C2I	JOAQUIN FALCON ROMERO	***6894**	5.775,00 €
FEI-5436-C2I	HERMANOS TARIFA FRUTAS Y HORTALIZAS S.L.	B42979757	4.200,00 €
FEI-5439-C2I	3DESIGNSCADCAM, S.L.	B42999193	7.875,00 €
FEI-5440-C2I	PEREZ DELGADO INVERSIONES SL	B06922173	5.775,00 €
FEI-5442-C2I	CAGIVALL PROMOCIONES SL	B10426732	4.200,00 €
FEI-5443-C2I	PEREZ DELGADO INVERSIONES SL	B06922173	4.200,00 €
FEI-5447-C2I	CRESSA INGENIEROS SL	B10471274	5.200,00 €
FEI-5449-C2I	PEREIRA ESCUDERO S.L.	B06169148	4.200,00 €
FEI-5451-C2I	ELISABET MORENO CERRATO	***6627**	6.775,00 €
FEI-5452-C2I	PEREIRA ESCUDERO S.L.	B06169148	4.200,00 €
FEI-5453-C2I	PEREIRA ESCUDERO S.L.	B06169148	4.200,00 €
FEI-5454-C2I	JUAN JOSE PEREZ REBOLLO	***3523**	4.200,00 €
FEI-5455-C2I	CLUB POLIDEPORTIVO ENCINAR	G10020980	4.200,00 €
FEI-5456-C2I	HORACIO LOPEZ ROMANO	***9327**	5.775,00 €
FEI-5457-C2I	CAGIVALL PROMOCIONES SL	B10426732	4.200,00 €
FEI-5458-C2I	MARIA ENCARNACION APARICIO LOPEZ	***4748**	8.065,20 €
FEI-5459-C2I	PLENA INCLUSION CABEZA DEL BUEY	G06014138	6.775,00 €
FEI-5460-C2I	HORACIO LOPEZ ROMANO	***9327**	7.875,00 €
FEI-5461-C2I	ISABEL PAREJO CORTES	***1330**	6.775,00 €
FEI-5463-C2I	APROSUBA3 PLENA INCLUSION BADAJOZ	G06010177	4.863,60 €
FEI-5464-C2I	PROVECAEX SL	B10183499	4.200,00 €
FEI-5465-C2I	PROVECAEX SL	B10183499	5.775,00 €
FEI-5466-C2I	PROVECAEX SL	B10183499	5.775,00 €
FEI-5467-C2I	PROVECAEX SL	B10183499	4.200,00 €
FEI-5470-C2I	APROSUBA3 PLENA INCLUSION BADAJOZ	G06010177	6.687,45 €
FEI-5471-C2I	APROSUBA3 PLENA INCLUSION BADAJOZ	G06010177	4.863,60 €



EXPEDIENTE	Entidad beneficiaria	CIF	CUANTÍA
FEI-5472-C2I	PIEDRA, CANTERAS Y PRODUCCION SL	B06743058	5.200,00 €
FEI-5473-C2I	PIEDRA, CANTERAS Y PRODUCCION SL	B06743058	5.200,00 €
FEI-5474-C2I	ASPACE	G10015576	6.687,45 €
FEI-5476-C2I	JUANA DEL CARMEN MONTERO MARTIN	***4700**	5.200,00 €
FEI-5478-C2I	DAVID SANTOS SANTOS	***5344**	5.775,00 €
FEI-5479-C2I	PIEDRA, CANTERAS Y PRODUCCION SL	B06743058	8.350,00 €
FEI-5481-C2I	IVAN GALAYO GARCIA	***1436**	7.875,00 €
FEI-5482-C2I	TRANSCASATEJADA 2018 SL	B10493203	5.200,00 €
FEI-5483-C2I	CARRERO LANCHO AUDITORES SL	B10227304	5.775,00 €
FEI-5484-C2I	PEREIRA ESCUDERO S.L.	B06169148	4.200,00 €
FEI-5487-C2I	SEÑORIO PORRINO S.L.	B06478184	5.200,00 €
FEI-5488-C2I	JUAN FERNANDO MENDEZ CEBERINO	***0623**	5.775,00 €
FEI-5490-C2I	LAI FOOD ESPJ	E67699017	7.350,00 €
FEI-5491-C2I	JOSE VALENCIA VILLEJO	***7636**	6.775,00 €
FEI-5492-C2I	LAI FOOD ESPJ	E67699017	7.875,00 €
FEI-5494-C2I	GRUPO LOS GOLFINES ESPJ	E10508992	4.200,00 €
FEI-5495-C2I	SOLUCIONES E LEARNING GPL EXTREMADURA SL	B10378842	6.687,45 €
FEI-5497-C2I	IBERICOS PINILLA C B	E06728067	5.200,00 €
FEI-5498-C2I	AGROQUIMICOS FERNANDO CARRASCO S.L.	B06157309	5.775,00 €
FEI-5499-C2I	CONSTRUCCIONES Y REFORMAS CONCAR S.L.	B06652176	4.200,00 €
FEI-5501-C2I	CONSTRUCCIONES Y REFORMAS CONCAR S.L.	B06652176	4.200,00 €
FEI-5505-C2I	TENTUAYUDA S.L.	B06621593	6.687,45 €
FEI-5510-C2I	EMILIO CORCHADO PEREZ	***7956**	7.350,00 €
FEI-5518-C2I	MARIA ANGELICA DIEZ SANTAMARIA	***5402**	6.775,00 €
FEI-5519-C2I	ALFALFA SANABRIA S.L.	B06727176	5.775,00 €
FEI-5521-C2I	PANCALROS S.L.	B06271282	5.200,00 €
FEI-5526-C2I	TRANSPORTES RAFAEL TRINIDAD LAVADO S.L.	B06631006	5.200,00 €
FEI-5532-C2I	DML SERVICIOS SL	B02884187	5.775,00 €
FEI-5533-C2I	IMSEREY,CUBIERTAS Y FACHADAS S.L.	B06742464	8.065,20 €
FEI-5535-C2I	ANTONIO JULIAN FARINA RODRIGUEZ	***1272**	4.200,00 €
FEI-5539-C2I	IBV SOLAR SPAIN SL	B86427234	8.350,00 €
FEI-5540-C2I	ANTONIO JULIAN FARINA RODRIGUEZ	***1272**	4.200,00 €
FEI-5541-C2I	FEDERICO BORREGO S.C.	J06588503	4.200,00 €
FEI-5543-C2I	DML SERVICIOS SL	B02884187	4.200,00 €
FEI-5545-C2I	OFTALMOLOGIA FERNANDO GONZALEZ S.L.	B06623201	5.775,00 €
FEI-5546-C2I	ANGELA CORDON VAZQUEZ	***4660**	7.875,00 €
FEI-5547-C2I	RAUL GONZALEZ SANCHEZ	***1099**	6.775,00 €
FEI-5549-C2I	IBV SOLAR SPAIN SL	B86427234	8.350,00 €
FEI-5550-C2I	CENTRO FISCAL EXTREMEÑO SL	B10164275	8.350,00 €
FEI-5552-C2I	ALBEGA VEGALBA SL	B10497584	5.775,00 €
FEI-5553-C2I	ALBEGA VEGALBA SL	B10497584	5.775,00 €
FEI-5554-C2I	CASTIGARCIA S.L.	B06750046	7.875,00 €
FEI-5555-C2I	MEJORA EXTREMADURA S.L.	B06662217	4.200,00 €
FEI-5556-C2I	GRUAS EUGENIO SL	B10010981	4.200,00 €
FEI-5558-C2I	BOSCH MENOR S.L.	B06553937	4.200,00 €
FEI-5559-C2I	BOSCH MENOR S.L.	B06553937	4.200,00 €



EXPEDIENTE	Entidad beneficiaria	CIF	CUANTÍA
FEI-5560-C2I	BOSCH MENOR S.L.	B06553937	4.200,00 €
FEI-5561-C2I	BOSCH MENOR S.L.	B06553937	4.200,00 €
FEI-5562-C2I	CESAR PEREZ GOMEZ	***1169**	8.350,00 €
FEI-5565-C2I	BOSCH MENOR S.L.	B06553937	4.200,00 €
FEI-5566-C2I	CARLOS DIAZ SANCHEZ	***9418**	6.775,00 €
FEI-5567-C2I	ORO DEL GUADIANA S.L.	B06631766	7.350,00 €
FEI-5568-C2I	BOSCH MENOR S.L.	B06553937	4.200,00 €
FEI-5570-C2I	RESTAURANTE LA PONDEROSA S.L.	B06538300	6.775,00 €
FEI-5572-C2I	COMERCIAL AGROPECUARIA EXTREMEÑA SA	A06009120	5.775,00 €
FEI-5573-C2I	SERYVI CB	E10405595	7.350,00 €
FEI-5575-C2I	AGRUPACION COOP VALLE JERTE SCL	F10026128	5.200,00 €
FEI-5576-C2I	MEJORA EXTREMADURA S.L.	B06662217	4.200,00 €
FEI-5577-C2I	AGRUPACION COOP VALLE JERTE SCL	F10026128	5.863,60 €
FEI-5578-C2I	AGRUPACION COOP VALLE JERTE SCL	F10026128	9.065,20 €
FEI-5579-C2I	AGRUPACION COOP VALLE JERTE SCL	F10026128	7.687,45 €
FEI-5582-C2I	ANTONIO UTRERO RODRIGUEZ	***6720**	5.200,00 €
FEI-5584-C2I	CHOCOLATS FOODS	B10499010	7.875,00 €
FEI-5585-C2I	TRANSPORTES GANADOS AGUSTIN PAREDES S.L.	B06614671	5.200,00 €
FEI-5586-C2I	JORGE IVAN PEREZ RINCON	***5928**	4.200,00 €
FEI-5588-C2I	HIERRO Y ALUMINIO SL	B10016483	4.200,00 €
FEI-5590-C2I	MRKORRO S.L.	B16898744	7.404,60 €
FEI-5591-C2I	EXPOMOTOR COMERCIO Y SERVICIOS DE VEHICULOS SL	B06219570	4.200,00 €
FEI-5592-C2I	MEJORA EXTREMADURA S.L.	B06662217	4.200,00 €
FEI-5593-C2I	RAMON CORADO BENITEZ	***9327**	7.350,00 €
FEI-5594-C2I	ASFALTOS Y AGLOMERADOS SANTANO SA	A10034007	5.775,00 €
FEI-5595-C2I	THE SUNSET RIVER S.L.	B16822397	7.350,00 €
FEI-5596-C2I	TRANSPORTES EL BERLANGUEÑO S.L.	B06736946	5.775,00 €
FEI-5602-C2I	CABALLERO Y HERNANDEZ SA	A10042224	7.350,00 €
FEI-5603-C2I	JA NEUMATICOS ACEDO S L	B09818410	6.775,00 €
FEI-5607-C2I	ALIMENTACION GARCIA DOMINGUEZ SL	B10476596	4.200,00 €
FEI-5608-C2I	GRUPO GARCIA-CAMACHO BANDA S.L.	B06689798	5.775,00 €
FEI-5611-C22	IGNACIO CHAVES GONZALEZ	***0578**	4.666,80 €
FEI-5612-C2I	BATATECH S.L.	B16898736	7.875,00 €
FEI-5615-C2I	JACINTO JESUS MARTIN PAREDES	***6023**	4.200,00 €
FEI-5616-C2I	BENZAIRE SL	B06006381	5.200,00 €
FEI-5617-C2I	COLUSEX S.L.	B06449573	5.775,00 €
FEI-5619-C2I	AUTOMOTOR RODRIGUEZ SL	B10481315	5.200,00 €
FEI-5621-C2I	SEMILLAS VIVAS S.L.	B06723704	8.065,20 €
FEI-5623-C2I	COLUSEX S.L.	B06449573	5.775,00 €
FEI-5628-C2I	IMC FISIOTERAPIA AVANZADA SLP	B10436210	7.933,50 €
FEI-5629-C2I	JIMENEZ ENERGIAS INSTALACIONES S.L.	B06707608	5.775,00 €
FEI-5631-C2I	JIMENEZ ENERGIAS INSTALACIONES S.L.	B06707608	4.200,00 €
FEI-5634-C2I	VICTOR MANUEL MORENO SANCHEZ	***0643**	4.200,00 €
FEI-5635-C2I	FERNANDO ALVAREZ DIAZ	***0435**	7.875,00 €
FEI-5636-C2I	FERNANDO ALVAREZ DIAZ	***0435**	4.200,00 €
FEI-5638-C2I	AV MIGUEL PRIMO DE RIVERA N II DE CÁCERES	H10130771	4.200,00 €



EXPEDIENTE	Entidad beneficiaria	CIF	CUANTÍA
FEI-5640-C2I	LAS AVICES SA	A06117113	4.200,00 €
FEI-5641-C2I	ALMACENES ACERO SA	A10024958	4.200,00 €
FEI-5643-C2I	METALGAN ARROYO SL	B40163230	4.200,00 €
FEI-5645-C2I	HECTOR IVAN GONZALEZ CARRETERO	***2937**	8.875,00 €
FEI-5646-C2I	ANGEL MARIA RAYO HERNANDEZ	***8282**	4.200,00 €
FEI-5647-C2I	ANTONIO MORENO BERMEJO	***2200**	4.200,00 €
FEI-5648-C2I	DOLORES CAMPOY EXPOSITO	***8706**	7.350,00 €
FEI-5648-C22	MANUEL ANDRES LEON BARQUERO	***7204**	5.666,80 €
FEI-5650-C2I	HIGH QUALITY SERVICES IBERICA DE SERVICIOS JURIDICOS, COACH Y FORMACION S.L.	B06692586	7.350,00 €
FEI-5651-C2I	EMILIO CADAVAL CARRILLO	***6828**	4.200,00 €
FEI-5652-C2I	FABRICA DE MUEBLES DE ARTESANIA Y COCINA SL	B10050946	5.775,00 €
FEI-5653-C2I	NICOLAS FERNANDEZ ALBIN	***1251**	5.200,00 €
FEI-5655-C2I	LAGUIMAR SIGLO XXI S.L.	B06689400	4.200,00 €
FEI-5657-C2I	PANADERIA PASTELERIA REVIVE S.L.	B06749485	8.875,00 €
FEI-5658-C2I	HISPANOLUSA DE PASTELERIA S.L.	B06456248	4.200,00 €
FEI-5660-C2I	JOSE MARIA AUNION CORREA	***6884**	7.875,00 €
FEI-5663-C2I	LA LONJA EXTREMEÑA SL	B02707313	7.875,00 €
FEI-5664-C2I	TRANSPORTES CONCEPCION GRANADERO S.L.	B06201727	5.200,00 €
FEI-5665-C2I	TANUKI SAN S.L.	B06731491	7.875,00 €
FEI-5666-C2I	PAVIMENTOS GARRIDO SL	B10168979	4.200,00 €
FEI-5667-C2I	FRANCISCO MENA RODRIGUEZ	***3448**	5.775,00 €
FEI-5668-C2I	DISTRIBUCIONES PECERO PECERO S.L.	B06570188	4.200,00 €
FEI-5669-C2I	PAVIMENTOS GARRIDO SL	B10168979	5.775,00 €
FEI-5671-C2I	ISIAN TINTURAS ISIDRO E HIJOS S.L.	B06695001	4.200,00 €
FEI-5672-C2I	EL BISTRO DEL GENIO CACERES, SOCIEDAD LIMITADA	B06942395	7.350,00 €
FEI-5673-C2I	JOSE JULIAN DIAZ CARBALLO	***7191**	8.350,00 €
FEI-5678-C2I	CONSTRUCCION E INGENIERIA MOVILLA ALONSO SL	B10379170	4.200,00 €
FEI-5679-C2I	CONSTRUCCION E INGENIERIA MOVILLA ALONSO SL	B10379170	4.200,00 €
FEI-5680-C2I	DAVID GONZALEZ TENA	***4369**	6.775,00 €
FEI-5681-C2I	ESTRUCTURAS Y PLACAS EXTREMADURA SL	B10310654	5.200,00 €
FEI-5683-C2I	ESTRUCTURAS Y PLACAS EXTREMADURA SL	B10310654	5.200,00 €
FEI-5689-C2I	TELECOMUNICACIONES TECNIC PHONE SL	B10462026	7.350,00 €
FEI-5690-C2I	RIVER FLOWER S.L.	B06523914	5.775,00 €
FEI-5693-C2I	ASISTENCIA DOMICILIARIA EXTREMEÑA SL	B10437804	5.775,00 €
FEI-5695-C2I	CONSTRUCCIONES Y REFORMAS TEJEDA GASCON SL	B01853795	5.200,00 €
FEI-5699-C2I	INIGO DEL SOLAR LLANSO	***7598**	4.200,00 €
FEI-5700-C2I	JOSE MANUEL SILVA CARBALLO	***7200**	8.350,00 €
FEI-5701-C2I	SERVIMAYOR LOSAR S COOP	F10347227	6.775,00 €
FEI-5702-C2I	SERVIMAYOR LOSAR S COOP	F10347227	6.775,00 €
FEI-5705-C2I	PEDRO LUIS GUTIERREZ DOMINGUEZ	***2948**	5.775,00 €
FEI-5707-C2I	MUEBLES V. IGLESIAS S.L.	B01951003	5.775,00 €



EXPEDIENTE	Entidad beneficiaria	CIF	CUANTÍA
FEI-5708-C2I	CATERING LA GRAN FAMILIA S.L.	B06679674	4.200,00 €
FEI-5709-C2I	JUAN ENRIQUE FERNANDEZ GUTIERREZ	***7858**	5.775,00 €
FEI-5710-C2I	CAMPIBER, S.L.	B10466837	6.775,00 €
FEI-5710-C22	GALARE, SLU	B28700052	9.750,25 €
FEI-5711-C2I	MORENO VICIOSO S.L.	B16834954	7.875,00 €
FEI-5712-C2I	LAURA DURAN IGLESIAS	***8332**	6.775,00 €
FEI-5713-C2I	MORENO VICIOSO S.L.	B16834954	7.875,00 €
FEI-5714-C2I	MORENO VICIOSO S.L.	B16834954	5.775,00 €
FEI-5715-C2I	JUAN ENRIQUE FERNANDEZ GUTIERREZ	***7858**	4.200,00 €
FEI-5716-C2I	TRANS PIANO S.L.	B06703870	5.200,00 €
FEI-5717-C2I	SUPERMERCADO SERGIO S.L.	B06663140	5.200,00 €
FEI-5718-C2I	FELIX FERNANDEZ LEDESMA	***8279**	4.863,60 €
FEI-5719-C2I	FELIPE ALEJANDRO MUÑOZ ALVAREZ	***7854**	7.875,00 €
FEI-5720-C2I	R & S CB	E06733646	4.200,00 €
FEI-5721-C2I	INGENOA SERVICIOS AVANZADOS, S.L.	B06605760	4.863,60 €
FEI-5722-C2I	EXTINTORES BALDIOS S.L.	B06754113	5.775,00 €
FEI-5725-C2I	RC OBRAS, S.A.	A10170454	4.200,00 €
FEI-5727-C2I	MADO GESTION CONCURSAL, S.L.	B06643589	5.775,00 €
FEI-5728-C2I	RESIDENCIA TERCERA EDAD EL CONQUISTADOR SL	B10481240	7.875,00 €
FEI-5733-C2I	BS IN MOVE SL	B16954984	6.775,00 €
FEI-5734-C2I	ADMINISTRACION EUROPEA DE COMUNIDADES SL	B10319572	5.775,00 €
FEI-5735-C2I	ANALISIS Y DESARROLLO DE APLICACIONES Y SISTEMAS INFORMATICOS S.L.	B06388581	7.350,00 €
FEI-5736-C2I	AZIMUT TOPOGRAFIA Y DRONES, S.L.	B06740567	5.817,90 €
FEI-5737-C2I	LUCYBEL EXTREMADURA S.L.	B02661346	7.875,00 €
FEI-5738-C2I	AZIMUT TOPOGRAFIA Y DRONES, S.L.	B06740567	5.865,60 €
FEI-5739-C2I	BEATRIZ MARIA PACHA PRIOR	***7595**	8.875,00 €
FEI-5740-C2I	LUCYBEL EXTREMADURA S.L.	B02661346	7.875,00 €
FEI-5743-C2I	CATERING LA GRAN FAMILIA S.L.	B06679674	5.817,90 €
FEI-5744-C2I	MARIA DEL PILAR SANCHEZ MOHINO ARIAS	***8930**	8.065,20 €
FEI-5747-C2I	JOSE MARIA SANCHEZ GONZALEZ	***4318**	4.200,00 €
FEI-5748-C2I	MI DULCE ESTHER SL	B10508430	4.200,00 €
FEI-5749-C2I	PERFILES DEL GUADIANA S.L.	B06646103	4.200,00 €
FEI-5750-C2I	INGENIEROS PROYECTISTAS EXTREMEÑOS, SOCIEDAD ANONIMA	A06029896	4.200,00 €
FEI-5751-C2I	JACQUELINE RODRIGUEZ GONZALEZ	***7166**	7.875,00 €
FEI-5755-C2I	SOLERA BRAVO S.L.	B06301535	8.350,00 €
FEI-5756-C2I	TALLERES EXTREMOTOR SL	B10462893	4.200,00 €
FEI-5760-C2I	FORGE ADOUR IBERICA S.L.	B06338826	4.200,00 €
FEI-5761-C2I	GRPET S.L.	B16920068	8.933,50 €
FEI-5763-C2I	FABIAN RAUL PONCE DE LEON FIGUEREDO	***9354**	5.775,00 €
FEI-5764-C2I	ACHOLADO S.L.	B67657494	7.875,00 €
FEI-5765-C2I	ADVERTO CONSULTORES S.L.	B06464390	6.687,45 €
FEI-5766-C2I	FABIAN RAUL PONCE DE LEON FIGUEREDO	***9354**	4.200,00 €
FEI-5768-C2I	ALUDEC INNOVACION	B10467298	7.350,00 €



EXPEDIENTE	Entidad beneficiaria	CIF	CUANTÍA
FEI-5769-C2I	FABIAN RAUL PONCE DE LEON FIGUEREDO	***9354**	4.200,00 €
FEI-5770-C2I	FABIAN RAUL PONCE DE LEON FIGUEREDO	***9354**	7.350,00 €
FEI-5771-C2I	CONSTRUCCIONES FLORES VAZQUEZ S.L.	B06584353	5.200,00 €
FEI-5772-C2I	DELICIAS DEL GUADIANA S.L.	B06742878	5.775,00 €
FEI-5773-C2I	ANTONIO LUIS FALCON SANCHEZ	***0677**	5.775,00 €
FEI-5774-C2I	CONSTRUCCIONES FLORES VAZQUEZ S.L.	B06584353	4.200,00 €
FEI-5775-C2I	CENTRO OPTICO DON BENITO CB	E06689616	6.687,45 €
FEI-5779-C2I	JOSE LUIS ZAMORA CAMACHO	***4852**	9.065,20 €
FEI-5781-C2I	GARCIA MIMBRERO SL	B06706659	5.200,00 €
FEI-5782-C2I	ANTONIO LUIS FALCON SANCHEZ	***0677**	4.200,00 €
FEI-5784-C2I	CARLOS MARTIN DURAN LEON	***9843**	5.775,00 €
FEI-5785-C2I	LA CORCERUELA SL	B80087174	5.200,00 €
FEI-5786-C2I	CARPINTERIA METALICA FERNANDO BLANCO S.L.	B06694848	5.200,00 €
FEI-5787-C2I	ANTONIO LUIS FALCON SANCHEZ	***0677**	4.200,00 €
FEI-5788-C2I	CARPINTERIA METALICA FERNANDO BLANCO S.L.	B06694848	5.200,00 €
FEI-5789-C2I	MARIA TERESA RUEDA GARCIA	***2227**	5.200,00 €
FEI-5790-C2I	CARPINTERIA METALICA FERNANDO BLANCO S.L.	B06694848	5.200,00 €
FEI-5792-C2I	CARPINTERIA METALICA FERNANDO BLANCO S.L.	B06694848	5.200,00 €
FEI-5793-C2I	PERSIEX PERSIANAS EXTREMEÑAS SL	B10164994	4.200,00 €
FEI-5794-C2I	MIGUEL ANGEL VILLALOBOS CHAVES	***2806**	7.875,00 €
FEI-5795-C2I	PERSIEX PERSIANAS EXTREMEÑAS SL	B10164994	4.200,00 €
FEI-5796-C2I	COVELESS INGENIERIA S.L.	B06456651	4.200,00 €
FEI-5797-C2I	TELEPORTE SL	B10035319	4.200,00 €
FEI-5798-C2I	RAFAEL BERNABE ERRARTE	***5293**	5.775,00 €
FEI-5798-C22	IBERICOS EL MADROÑAL S.L.	B06752737	5.666,80 €
FEI-5799-C2I	DERMALASERPIELSUAVE SL	B02937027	5.775,00 €
FEI-5800-C2I	JOAQUIN MARQUEZ GARCIA	***5927**	5.200,00 €
FEI-5801-C2I	RESTAURACION ROMA 2005 S.L.	B06763296	4.200,00 €
FEI-5804-C2I	CONSULTORA DE TELECOMUNICACIONES OPTIVA MEDIA SL	B83466201	10.998,00 €
FEI-5805-C2I	MOTRI TOOLS S.L.	B06704985	7.875,00 €
FEI-5808-C2I	JARA JIMENEZ ESPINO	***0621**	4.200,00 €
FEI-5810-C2I	TRANS ANMAVIC S.L.	B16812851	4.200,00 €
FEI-5811-C2I	MANUEL ALONSO MARTIN	***6578**	7.875,00 €
FEI-5812-C2I	AMBIENTADORES DE EXTREMADURA S.L.	B06742670	4.200,00 €
FEI-5814-C2I	DIANA LIZETH GARDUNO REYES	***4703**	6.775,00 €
FEI-5815-C2I	MAJETRASCACERES SL	B10490142	4.200,00 €
FEI-5816-C2I	DIANA LIZETH GARDUNO REYES	***4703**	8.875,00 €
FEI-5817-C2I	COMUNIDAD GENERAL DE REGANTES DEL CANAL DE ORELLANA	Q0667002J	4.200,00 €
FEI-5819-C2I	ANJANA INVERSIONES SIGLO XXI S.L.	B06691927	7.875,00 €
FEI-5821-C2I	SEÑORIO EXTREMEÑO S.A.	A06411151	8.875,00 €
FEI-5822-C2I	GRUAS GUERRERO S.L.	B06260327	4.200,00 €
FEI-5823-C2I	SEÑORIO EXTREMEÑO S.A.	A06411151	6.775,00 €
FEI-5825-C2I	RINO CABEZAS S.L.	B06721732	7.875,00 €
FEI-5827-C2I	LORENZO JOSE PAREJO SANCHEZ	***8455**	4.200,00 €



EXPEDIENTE	Entidad beneficiaria	CIF	CUANTÍA
FEI-5828-C2I	EVO COMPUTER SL	B42746933	8.875,00 €
FEI-5832-C2I	CUBILLANA S.L.	B06178636	4.200,00 €
FEI-5833-C2I	ISMAEL ZUIL PEROMINGO	***7013**	5.200,00 €
FEI-5834-C2I	CUBILLANA S.L.	B06178636	4.231,20 €
FEI-5835-C2I	SDAD. COOP. AGRARIA OLIVARERA PATRONA DEL ENCINAR	F10032944	5.200,00 €
FEI-5837-C2I	FITOSERVICIOS EXTREMEÑOS S.L.	B06494959	4.200,00 €
FEI-5838-C2I	HIDRAULICOS BADAJOZ S.L.	B06157010	5.775,00 €
FEI-5839-C2I	LUCYBEL EXTREMADURA S.L.	B02661346	7.350,00 €
FEI-5840-C2I	SERPOOL SERVICIOS INTEGRALES S.L.	B06471379	7.350,00 €
FEI-5841-C2I	ANISOARA LINCAN ALVAREZ	***6044**	5.775,00 €
FEI-5845-C2I	MONICA REGIDOR ELIAS	***3590**	7.350,00 €
FEI-5846-C2I	GRUPO ASISTENCIA TECNICA MULTIMARCA SL	B02924603	5.775,00 €
FEI-5847-C2I	LUCYBEL EXTREMADURA S.L.	B02661346	5.775,00 €
FEI-5848-C2I	TRANSVIAL Y GAMA S.L.	B06479612	4.200,00 €
FEI-5849-C2I	JUAN MANUEL BIZARRO GARCIA	***9169**	7.875,00 €
FEI-5851-C2I	INFOTES SEGURIDAD TELECOMUNICACIONES ESPJ	E10497923	5.775,00 €
FEI-5852-C2I	ELIASGUERRERO PELUQUEROS S.L.	B06760722	5.775,00 €
FEI-5853-C2I	MAQUIVIAS Y OBRAS EXTREMEÑAS 2010 S.L.	B06580153	4.200,00 €
FEI-5854-C2I	GERARDO HOLGADO CABRERA	***3278**	7.875,00 €
FEI-5854-C22	MARIA DEL CARMEN REDRADO BONILLA	***7879**	7.416,85 €
FEI-5855-C2I	LUCYBEL EXTREMADURA S.L.	B02661346	7.875,00 €
FEI-5856-C2I	EXTREPRONATUR S.L.	B06601124	5.775,00 €
FEI-5857-C2I	ELIASGUERRERO PELUQUEROS S.L.	B06760722	5.775,00 €
FEI-5858-C2I	J M DUQUE ASESORES E INVERSORES SL	B10378941	5.775,00 €
FEI-5859-C2I	IBERICOS EL MADROÑAL S.L.	B06752737	5.200,00 €
FEI-5860-C2I	FRANCISCO GARRIDO LOPEZ	***6336**	5.775,00 €
FEI-5861-C2I	EXTREPRONATUR S.L.	B06601124	4.200,00 €
FEI-5862-C2I	MIGUEL NIETO ROSADO	***6518**	7.875,00 €
FEI-5863-C2I	LUCYBEL EXTREMADURA S.L.	B02661346	7.875,00 €
FEI-5864-C2I	FINCAS DEL BORBOLLON SL	B86427572	8.065,20 €
FEI-5865-C2I	CESAR GALLEGU VICENTE	***4692**	7.875,00 €
FEI-5866-C2I	JUAN FRANCISCO GONZALEZ MOLINA	***5918**	4.200,00 €
FEI-5868-C22	HERMANOS MAYORAL FIGUEROA CB	E82214701	7.416,85 €
FEI-5869-C2I	ALMACENES BOINA SL	B10165637	6.775,00 €
FEI-5870-C2I	ALMACENES BOINA SL	B10165637	5.200,00 €
FEI-5872-C2I	VICTOR MANUEL PULIDO GRANADO	***0290**	7.350,00 €
FEI-5874-C2I	ALMACENES BOINA SL	B10165637	6.775,00 €
FEI-5875-C2I	DANIEL MUÑOZ GUERRERO	***0931**	4.200,00 €
FEI-5877-C2I	ECOLIMPIEZA FACILITY SERVICES S.L.	B06294367	7.875,00 €
FEI-5878-C2I	JCVJIMENO, SL	B67742585	7.875,00 €
FEI-5879-C2I	JOAQUIN MUÑOZ CARRASCO	***4055**	7.875,00 €
FEI-5881-C2I	ATIANMAR CACERES,S.L.	B06619423	5.817,90 €
FEI-5882-C2I	PUENTE REAL SERVICIOS RESIDENCIALES PARA MAYORES SA	A10140523	5.775,00 €
FEI-5884-C2I	MAPE VEOVEO, S.L.	B42788620	5.775,00 €
FEI-5886-C2I	JOSE ANDRES PARDO HERNANDEZ	***8631**	7.350,00 €
FEI-5888-C2I	MAPE VEOVEO, S.L.	B42788620	8.065,20 €



EXPEDIENTE	Entidad beneficiaria	CIF	CUANTÍA
FEI-5889-C2I	MARIA FRANCISCA MAYORAL GONZALVEZ	***8645**	8.350,00 €
FEI-5892-C2I	HOSTELERIA EL EMIGRANTE S.A.	A06113062	7.350,00 €
FEI-5893-C2I	ORNAMENTALES DEL OESTE C B	E06575880	4.200,00 €
FEI-5894-C2I	ELECTROFIL OESTE DISTRIBUCION SL	B06350748	4.200,00 €
FEI-5896-C2I	SERAFIN RODRIGUEZ SANCHEZ	***6726**	7.875,00 €
FEI-5897-C2I	ELECTROFIL OESTE DISTRIBUCION SL	B06350748	4.200,00 €
FEI-5898-C2I	ANTONIO RODRIGUEZ ESCOBALES	***1237**	5.200,00 €
FEI-5899-C2I	LIMPALGES SL	B10416485	7.875,00 €
FEI-5903-C2I	ELECTROFIL OESTE DISTRIBUCION SL	B06350748	4.200,00 €
FEI-5905-C2I	NEOFACIAL DENTAL S.L.	B06586549	5.775,00 €
FEI-5909-C2I	ELECTROFIL OESTE DISTRIBUCION SL	B06350748	4.200,00 €
FEI-5909-C22	ARRAKIS TEHC S.L.	B09681206	8.750,25 €
FEI-5911-C2I	ALAVDAE SLNE	B02990539	5.200,00 €
FEI-5916-C2I	ALAVDAE SLNE	B02990539	5.200,00 €
FEI-5917-C2I	SEGURIDAD INTEGRAL SECOEX S.A.	A06072979	5.200,00 €
FEI-5924-C2I	ALAVDAE SLNE	B02990539	5.200,00 €
FEI-5930-C2I	SEGURIDAD INTEGRAL SECOEX S.A.	A06072979	5.200,00 €
FEI-5931-C2I	ELECTROFIL OESTE DISTRIBUCION SL	B06350748	4.200,00 €
FEI-5933-C2I	ACEREX HIERROS S.L.	B06559777	4.200,00 €
FEI-5934-C2I	OBISPADO DE PLASENCIA	R1000004J	5.775,00 €
FEI-5937-C2I	SEGURIDAD INTEGRAL SECOEX S.A.	A06072979	4.200,00 €
FEI-5939-C2I	ELECTROFIL OESTE DISTRIBUCION SL	B06350748	4.200,00 €
FEI-5940-C2I	DIALCO ALMENDRALEJO SL	B06138879	4.200,00 €
FEI-5942-C2I	EL BADEN, CB	E67723502	7.875,00 €
FEI-5943-C2I	HOTEL RURAL CASA CUARTEL, SOCIEDAD LIMITADA	B16850810	5.817,90 €
FEI-5944-C2I	SEGURIDAD INTEGRAL SECOEX S.A.	A06072979	6.200,00 €
FEI-5945-C2I	ESTACION DE SERVICIO LOS REMEDIOS SOCIEDAD ANONIMA	A06027403	5.200,00 €
FEI-5946-C2I	HOTEL RURAL CASA CUARTEL, SOCIEDAD LIMITADA	B16850810	7.875,00 €
FEI-5947-C2I	INDUSTRIAS QUIMICAS DE BADAJOZ SOCIEDAD ANONIMA	A06117048	4.200,00 €
FEI-5948-C2I	JULIA GARCIA PEREZ	***3074**	8.404,60 €
FEI-5949-C2I	ELECTROFIL OESTE DISTRIBUCION SL	B06350748	4.200,00 €
FEI-5950-C2I	ESTACION DE SERVICIO LOS REMEDIOS SOCIEDAD ANONIMA	A06027403	6.775,00 €
FEI-5953-C2I	SEÑORIO DE OLIVENZA S.L.	B06448419	4.200,00 €
FEI-5954-C2I	HOTEL RURAL CASA CUARTEL, SOCIEDAD LIMITADA	B16850810	7.875,00 €
FEI-5955-C2I	JUAN PEDRO CANO AVILA	***5004**	4.200,00 €
FEI-5956-C2I	VIANOLEO S.L.	B06432504	4.200,00 €
FEI-5960-C2I	TRANSPORTES RAFAEL TRINIDAD LAVADO S.L.	B06631006	5.200,00 €
FEI-5961-C2I	SERVILLERENA S.L.	B06498000	4.200,00 €
FEI-5963-C2I	AROA MARTINEZ AGUZA	***9613**	7.350,00 €
FEI-5964-C2I	AROA MARTINEZ AGUZA	***9613**	7.350,00 €
FEI-5965-C2I	ELECTROFIL OESTE DISTRIBUCION SL	B06350748	5.775,00 €
FEI-5969-C2I	ANTONIO PEREZ SOLIS	***2552**	5.200,00 €
FEI-5970-C2I	GRUAS MOVILLA CB	E10327260	5.200,00 €
FEI-5972-C2I	NOSTOC BIOTECHNOLOGIES SL	B87080768	6.775,00 €



EXPEDIENTE	Entidad beneficiaria	CIF	CUANTÍA
FEI-5974-C2I	COFIEX ASESORIA DE EMPRESAS SL	B10459873	7.875,00 €
FEI-5975-C2I	ELECTROFIL OESTE DISTRIBUCION SL	B06350748	8.065,20 €
FEI-5977-C2I	HIERROS ZAFRA SL	B06108898	4.200,00 €
FEI-5978-C2I	BIGMAT CAYUELA SL	B10255594	6.775,00 €
FEI-5979-C2I	ELECTROFIL OESTE DISTRIBUCION SL	B06350748	5.775,00 €
FEI-5980-C2I	MARIA TERESA TINOCO ARDILA	***3186**	7.875,00 €
FEI-5981-C2I	ELECTROFIL OESTE DISTRIBUCION SL	B06350748	4.200,00 €
FEI-5983-C2I	ELECTROFIL OESTE DISTRIBUCION SL	B06350748	5.775,00 €
FEI-5984-C2I	FELICIANO FONSECA GALLEGO	***4820**	4.200,00 €
FEI-5985-C2I	ATIANMAR CACERES,S.L.	B06619423	5.817,90 €
FEI-5986-C2I	HERMANITAS DE LOS ANCIANOS DESAMPARADOS BADAJOZ	R0600286I	5.775,00 €
FEI-5987-C2I	ATIANMAR CACERES,S.L.	B06619423	4.231,20 €
FEI-5988-C2I	JAVIER SEIJAS HERNANDEZ	***8368**	8.875,00 €
FEI-5989-C2I	JESUS MARTIN QUIJADA	***0455**	4.200,00 €
FEI-5990-C2I	ATIANMAR CACERES,S.L.	B06619423	4.200,00 €
FEI-5991-C2I	COMUNIDAD REGANTES DE MONTIJO	G06642243	8.511,30 €
FEI-5992-C2I	ATIANMAR CACERES,S.L.	B06619423	5.775,00 €
FEI-5993-C2I	ECOGESTIONA COMERCIO S.L.	B06573976	6.775,00 €
FEI-5994-C2I	ATIANMAR CACERES,S.L.	B06619423	7.350,00 €
FEI-5995-C2I	MARIA SUSANA SANCHEZ GONZALEZ	***8162**	5.817,90 €
FEI-5996-C2I	JUAN JESUS PEREZ CASANOVA	***8561**	4.200,00 €
FEI-5998-C2I	JUAN ANTONIO MARTIN FERNANDEZ	***2504**	7.875,00 €
FEI-5999-C2I	JUAN ANTONIO MARTIN FERNANDEZ	***2504**	5.775,00 €
FEI-6000-C2I	JUAN ANTONIO MARTIN FERNANDEZ	***2504**	7.875,00 €
FEI-6002-C2I	DAMIAN ROBLEDO RODRIGUEZ	***1642**	6.775,00 €
FEI-6003-C2I	CONCEPCION VALLEJO HOYAS	***0685**	7.875,00 €
FEI-6004-C2I	DAMIAN ROBLEDO RODRIGUEZ	***1642**	8.350,00 €
FEI-6005-C2I	ALBERTO SOLER MONTES	***8916**	7.875,00 €
FEI-6006-C2I	JESA DE FLORIDO SL	B10485464	4.200,00 €
FEI-6007-C2I	JESA DE FLORIDO SL	B10485464	4.200,00 €
FEI-6008-C2I	JESA DE FLORIDO SL	B10485464	5.775,00 €
FEI-6011-C2I	GRUPO DATE VIDA SL	B1047162I	5.775,00 €
FEI-6014-C2I	HOSTELERIA BADAYORT S.L.	B06994552	7.875,00 €
FEI-6016-C2I	HOSTELERIA BADAYORT S.L.	B06994552	7.350,00 €
FEI-6018-C2I	COEDYPRO EMPRESA CONSTRUCTORA S.L.	B06607469	8.511,30 €
FEI-6019-C2I	ECOEN RENOVABLES S.L.	B06642979	5.775,00 €
FEI-6021-C2I	JANGITA TRANSPORTES S.L.	B67787002	5.817,90 €
FEI-6022-C2I	CIUDAD JARDIN PARQUE DEL PRINCIPE SL	B10296465	5.775,00 €
FEI-6023-C2I	CARMELO QUINTANA CALVO	***1711**	5.200,00 €
FEI-6024-C2I	ZEPPELIN CB	E10365815	4.200,00 €
FEI-6026-C2I	ACHOLADO S.L.	B67657494	7.404,60 €
FEI-6027-C2I	JANGITA TRANSPORTES S.L.	B67787002	4.200,00 €
FEI-6028-C2I	CIUDAD JARDIN PARQUE DEL PRINCIPE SL	B10296465	9.511,30 €
FEI-6029-C2I	ASOC INCLUDES ALMENDRALEJO	G06014229	4.863,60 €
FEI-6031-C2I	VICENTE COLLADO SERRADILLA	***8504**	6.775,00 €
FEI-6033-C2I	HERMANOS JORGE DIAZ PERCRISAL S.L.	B06389522	5.200,00 €
FEI-6034-C2I	ALEJANDRO MARTIN BRAVO	***4601**	5.200,00 €
FEI-6035-C2I	ASOCIACION CLUB CULTURAL Y DEPORTIO SANTA MARAIA ASSUMPTA	G06740898	5.775,00 €



EXPEDIENTE	Entidad beneficiaria	CIF	CUANTÍA
FEI-6040-C21	LA COMPANIA SDAD COOPERATIVA ESPECIAL	F06684757	5.775,00 €
FEI-6041-C21	HIJAS DE EDUARDO NIETO LARRA SL	B10373611	8.875,00 €
FEI-6042-C21	POPEXTREM, SL	B10508786	4.231,20 €
FEI-6043-C21	JORGE LOZANO MARTIN	***7770**	7.350,00 €
FEI-6045-C21	OSCAR RODRIGUEZ JARAMILLO	***0155**	5.200,00 €
FEI-6048-C21	SABRICOMP S.L.	B06672604	6.775,00 €
FEI-6049-C21	JOSE PAVON SOLDEVILA	***8279**	5.200,00 €
FEI-6050-C21	RAFAEL SOUSA MANGAS	***3374**	5.775,00 €
FEI-6051-C21	RESTAURANTE ROMERA LU SL	B10502342	6.775,00 €
FEI-6051-C22	JOSE MANUEL GUERRA ESPADA	***7461**	7.416,85 €
FEI-6053-C21	TECNICAS AMBIENTALES DEL OESTE S.L.	B06313332	4.200,00 €
FEI-6055-C21	CARPINTERIA JAVIER PULIDO S.L.	B06583256	7.350,00 €
FEI-6056-C21	HOSTELEREX SL	B10355881	5.775,00 €
FEI-6057-C22	JOSE FERNANDEZ GARCIA	***8854**	7.416,85 €
FEI-6059-C21	MUEBLES NISO SL	B10136463	4.200,00 €
FEI-6060-C21	ISABEL MARIA SANCHEZ TREJO	***2347**	8.875,00 €
FEI-6062-C21	ROCLAS EXPORT S.L.	B06599955	5.775,00 €
FEI-6064-C21	NOSTOC BIOTECHNOLOGIES SL	B87080768	5.200,00 €
FEI-6065-C21	LUIS ALBERTO MACIAS CORONADO	***0322**	4.200,00 €
FEI-6067-C21	MANUEL CUADRADO CACHO	***8262**	4.200,00 €
FEI-6069-C21	LACER INGENIERIA SL	B10465615	9.065,20 €
FEI-6070-C21	ECOLIMPIEZA FACILITY SERVICES S.L.	B06294367	5.200,00 €
FEI-6071-C21	JONATAN GUERRA RODRIGUEZ	***5900**	5.200,00 €
FEI-6072-C21	MAXIMO CALLEJO SL	B10150738	5.775,00 €
FEI-6073-C21	ECOLIMPIEZA FACILITY SERVICES S.L.	B06294367	4.200,00 €
FEI-6076-C21	ECOLIMPIEZA FACILITY SERVICES S.L.	B06294367	5.775,00 €
FEI-6078-C21	ORIBI INVERSIONES S.L.	B06664486	5.775,00 €
FEI-6079-C21	FINCA LAS CAINAS S.L.	B06710339	4.200,00 €
FEI-6080-C21	SANTIAGO GONZALEZ AMBRONA	***2594**	5.200,00 €
FEI-6081-C21	PARQUECILLOS S.L.	B06134795	5.775,00 €
FEI-6083-C21	FINCA LA FLORIANA S.L.	B06028179	4.200,00 €
FEI-6084-C21	HOGAR DE ANCIANOS SANTA TERESA	R0600283F	4.200,00 €
FEI-6085-C21	ECOLIMPIEZA FACILITY SERVICES S.L.	B06294367	5.775,00 €
FEI-6087-C21	EUGENIA FERRA CABRERA	***8983**	7.875,00 €
FEI-6088-C21	ELECTRONICA CENTENO S.L.	B06232912	5.200,00 €
FEI-6091-C21	CARMEN AMORES VALVERDE	***9314**	5.775,00 €
FEI-6092-C21	ORO GRASO S.L.	B06557664	6.775,00 €
FEI-6093-C21	DECOYES SL	B10150266	4.200,00 €
FEI-6094-C21	ECOLIMPIEZA FACILITY SERVICES S.L.	B06294367	4.200,00 €
FEI-6095-C21	2 OPEN EU CN, S.L.	B10444545	4.200,00 €
FEI-6096-C21	ECOLIMPIEZA FACILITY SERVICES S.L.	B06294367	4.200,00 €
FEI-6096-C22	PEREZ VERDASCO E HIJOS S.L.	B06757538	5.666,80 €
FEI-6098-C21	ECOLIMPIEZA FACILITY SERVICES S.L.	B06294367	4.200,00 €
FEI-6099-C21	JUAN FRANCISCO FERRERA GALLEGO	***7173**	8.350,00 €
FEI-6101-C21	ECOLIMPIEZA FACILITY SERVICES S.L.	B06294367	4.200,00 €
FEI-6102-C21	PASCUAL DUARTE EXPRESS SL	B67652875	5.775,00 €
FEI-6105-C21	ECOLIMPIEZA FACILITY SERVICES S.L.	B06294367	4.200,00 €
FEI-6106-C21	CASA CLAUDIO SL	B10251924	5.200,00 €



EXPEDIENTE	Entidad beneficiaria	CIF	CUANTÍA
FEI-6108-C21	FUNDACION PARA LA PROMOCION Y APOYO A LAS PERSONAS CON DISCAPACIDAD (FUTUEX)	G06357016	6.687,45 €
FEI-6109-C21	ECOLIMPIEZA FACILITY SERVICES S.L.	B06294367	4.200,00 €
FEI-6110-C21	JOSE MANUEL RIVERO GONZALEZ	***5208**	4.200,00 €
FEI-6111-C21	ALIMENTACION AVILA JARA SL	B10462638	4.200,00 €
FEI-6113-C21	ECOLIMPIEZA FACILITY SERVICES S.L.	B06294367	4.200,00 €
FEI-6114-C21	ALIMENTACION GARCIA DOMINGUEZ SL	B10476596	7.350,00 €
FEI-6117-C21	RUBEN PICAPIEDRA GIRALDO	***3724**	5.200,00 €
FEI-6118-C21	RUBEN PICAPIEDRA GIRALDO	***3724**	5.200,00 €
FEI-6119-C21	SOLUCIONES INTERIORES EXTREMADURA SL	B10431526	5.775,00 €
FEI-6125-C21	INGENOSTRUM LUSITANIA, SL	B10479327	8.065,20 €
FEI-6126-C21	QUINTA AVENIDA CB	E10475788	5.775,00 €
FEI-6128-C21	VICTORIANO GOMEZ CORONADO Y HERMANOS CB	E06042345	5.200,00 €
FEI-6131-C21	PROMOCIONES CYRMON S.L.	B06470462	4.200,00 €
FEI-6134-C21	HOTEL RURAL CASA CUARTEL, SOCIEDAD LIMITADA	B16850810	7.875,00 €
FEI-6136-C21	RAFAEL MURILLO QUINTANA	***7231**	8.350,00 €
FEI-6137-C21	EA GROUP SOCIEDAD COOPERATIVA DE SEGUNDO GRADO	F14968499	10.998,00 €
FEI-6139-C21	RESIDENCIAL TEATRO ROMANO S.L.	B01615269	7.875,00 €
FEI-6140-C22	LEOPOLDO GOMEZ CORONADO FERNANDEZ	***0845**	9.166,90 €
FEI-6141-C21	MICADI S.L.	B06201479	5.200,00 €
FEI-6146-C21	JESUS N ANTONIO MARGULLON	***4355**	5.200,00 €
FEI-6148-C21	EVA ANDRADA MOLINA	***8416**	5.775,00 €
FEI-6153-C21	LOGOS SEGURIDAD Y PREVENCION EXTREMEÑA SL	B10319721	8.350,00 €
FEI-6154-C21	ALMACENES AGRUPADOS MAT	B10317188	5.200,00 €
FEI-6155-C22	EUGENIO LUENGO SOUSA	***1344**	5.666,80 €
FEI-6156-C21	GRUAS MAVEN S.L.	B06441695	4.200,00 €
FEI-6158-C21	SERGIO CEPEDA SL	B10366409	5.200,00 €
FEI-6159-C21	HDJM CB	E10385466	7.350,00 €
FEI-6160-C21	CACHO NIVELACIONES Y CONTRATAS S.L.	B06498703	5.200,00 €
FEI-6161-C21	MANUEL ALBERTO UTRILLA MAYORALA	***0529**	8.875,00 €
FEI-6163-C21	CARLOS NAVA NUEVO	***1203**	8.875,00 €
FEI-6164-C21	SERGIO CEPEDA SL	B10366409	5.200,00 €
FEI-6165-C21	SERGIO CEPEDA SL	B10366409	5.200,00 €
FEI-6166-C21	IBERICOS EL BELEGUIN S.L.	B67685180	8.350,00 €
FEI-6167-C21	IBERICOS EL BELEGUIN S.L.	B67685180	8.875,00 €
FEI-6168-C21	DAVID CORRALES PEREZ	***7351**	5.775,00 €
FEI-6171-C21	TETERIA BOSSANOVA, C.B.	E06634976	4.200,00 €
FEI-6172-C21	LOS LLANAZOS S.L.	B06429674	5.200,00 €
FEI-6173-C21	ABLA SERVICIOS INTEGRALES SL	B16783706	7.875,00 €
FEI-6174-C21	JOSE MARIA MANZANO CIDONCHA	***6888**	6.775,00 €
FEI-6175-C22	DAMASO CORTES MATIAS	***6898**	5.666,80 €
FEI-6176-C21	WEARK CUSTOM TOVAR S.L.	B06763502	5.775,00 €
FEI-6177-C21	ANGEL BECERRA JARAMILLO	***4731**	5.775,00 €
FEI-6178-C21	ISABEL DURAN VILLA	***7341**	8.875,00 €



EXPEDIENTE	Entidad beneficiaria	CIF	CUANTÍA
FEI-6182-C2I	SUMINISTROS JAHIDA S.L.	B05330105	6.775,00 €
FEI-6184-C2I	PAMONFE SERVICIOS GENERALES S.L.	B02923480	4.200,00 €
FEI-6185-C2I	JOSE MANUEL SANCHEZ GARCIA	***5910**	6.775,00 €
FEI-6186-C2I	AGROPECUARIA HERMANOS GALLARDO S.A.	A06388615	4.200,00 €
FEI-6187-C2I	SUMINISTROS JAHIDA S.L.	B05330105	6.775,00 €
FEI-6190-C2I	ATIANMAR CACERES,S.L.	B06619423	4.200,00 €
FEI-6191-C2I	ATA AUDITORES SL	B10246908	5.775,00 €
FEI-6192-C2I	ATA AUDITORES SL	B10246908	5.775,00 €
FEI-6193-C2I	OPERADORA DE TRANSPORTES TRANSJAMA S.L.	B06441349	4.200,00 €
FEI-6196-C2I	HOTEL PALACIO ARENALES GESTION,S.L	B86902327	4.200,00 €
FEI-6198-C2I	OPERADORA DE TRANSPORTES TRANSJAMA S.L.	B06441349	5.775,00 €
FEI-6199-C2I	HOTEL PALACIO ARENALES GESTION,S.L	B86902327	5.775,00 €
FEI-6200-C2I	CLUB ATLETISMO PERCEIANA-EXTREMADURA	G06344576	4.200,00 €
FEI-6201-C2I	VICTORIANO SANCHEZ CARBALLO	***0784**	4.200,00 €
FEI-6202-C2I	HOTEL PALACIO ARENALES GESTION,S.L	B86902327	5.775,00 €
FEI-6203-C2I	GRUAS MAVEN S.L.	B06441695	7.350,00 €
FEI-6206-C2I	HOTEL PALACIO ARENALES GESTION,S.L	B86902327	5.775,00 €
FEI-6207-C2I	HOTEL PALACIO ARENALES GESTION,S.L	B86902327	4.200,00 €
FEI-6209-C2I	HOTEL PALACIO ARENALES GESTION,S.L	B86902327	5.775,00 €
FEI-6212-C2I	C MATEOS Y V TORRES CB	E06749030	4.200,00 €
FEI-6213-C2I	OESTE INGENIERIA SL	B10442366	5.200,00 €
FEI-6214-C2I	ASOCIACION EXTREMEÑA DE SOCIEDADES LABORALES Y PARTICIPADAS	G06727077	6.687,45 €
FEI-6216-C2I	IGLESIAS CORDERO, S.L.	B10300390	5.775,00 €
FEI-6217-C2I	JUAN JOSE UTRERA MORENO	***5787**	8.065,20 €
FEI-6218-C2I	PREMIUM PERSONAL TRAINER SL	B06749568	7.350,00 €
FEI-6219-C2I	JOSE PLATERO RECIO	***1247**	5.200,00 €
FEI-6220-C2I	ELISA ISABEL NUEVO PANIAGUA	***2473**	7.875,00 €
FEI-6221-C2I	TROIL VEGAS ALTAS S COOP	F06302087	5.200,00 €
FEI-6222-C2I	OPERADORA DE TRANSPORTES TRANSJAMA S.L.	B06441349	4.200,00 €
FEI-6224-C2I	UTE ZONA 3	U16827446	8.065,20 €
FEI-6226-C2I	JAMON Y SALUD SA	A06338297	10.998,00 €
FEI-6228-C2I	EMPRESAS QUIN XI S.L.	B06741698	7.875,00 €
FEI-6229-C2I	MARIA DEL PILAR JIMENEZ MUNOZ	***7283**	5.200,00 €
FEI-6230-C2I	CONDIMENTO CB	E06702617	5.775,00 €
FEI-6232-C2I	NEORAMA OBRAS S.L.L.	B06665608	4.200,00 €
FEI-6233-C2I	OPERADORA DE TRANSPORTES TRANSJAMA S.L.	B06441349	4.200,00 €
FEI-6234-C2I	REHABILITA CON-BE 2.0 SL	B10476075	5.200,00 €
FEI-6235-C2I	NEORAMA OBRAS S.L.L.	B06665608	4.200,00 €
FEI-6237-C2I	HOTEL LOS NARANJOS, ESPJ	E10506251	5.775,00 €
FEI-6239-C2I	OPERADORA DE TRANSPORTES TRANSJAMA S.L.	B06441349	4.200,00 €
FEI-6241-C2I	DISTRIBUCION EXTREMEÑA DE MEDICAMENTOS SL	B05335922	5.865,60 €
FEI-6243-C2I	NEORAMA OBRAS S.L.L.	B06665608	4.200,00 €
FEI-6244-C2I	VALERIANO ROMERO E HIJOS SL	B10056349	5.775,00 €



EXPEDIENTE	Entidad beneficiaria	CIF	CUANTÍA
FEI-6246-C2I	VABADUS SL	B10433878	5.775,00 €
FEI-6247-C2I	GRUPO RENDER INDUSTRIAL SL	B10298081	5.775,00 €
FEI-6248-C2I	OPERADORA DE TRANSPORTES TRANSJAMA S.L.	B06441349	4.200,00 €
FEI-6250-C2I	HDJM CB	E10385466	7.875,00 €
FEI-6252-C2I	GASTRO LA TRAVIESA S.L.	B67757948	7.875,00 €
FEI-6253-C2I	EUGENIA FERRA CABRERA	***8983**	7.875,00 €
FEI-6254-C2I	JOMA ENERGIA SL	B10461192	4.200,00 €
FEI-6255-C2I	MANUEL CASTRO NAVARRO	***8471**	5.775,00 €
FEI-6256-C2I	GRUPO RENDER INDUSTRIAL SL	B10298081	4.200,00 €
FEI-6258-C2I	HDJM CB	E10385466	7.875,00 €
FEI-6260-C2I	GRUPO RENDER INDUSTRIAL SL	B10298081	4.200,00 €
FEI-6261-C2I	BELANIS 4 BUSINESS S.L.	B42895706	5.775,00 €
FEI-6265-C2I	HIPER TAMBO SL	B10010775	4.200,00 €
FEI-6266-C2I	ARVIPRE S.L.	B01874775	7.350,00 €
FEI-6268-C2I	RAUL BENITEZ PEÑATO	***5894**	7.875,00 €
FEI-6270-C2I	LAS MACILLAS, S.COOP. ESPECIAL	F06655633	5.200,00 €
FEI-6272-C2I	COLABORA SERVICIOS GENERALES SIGLO XXI, SL	B06563530	5.775,00 €
FEI-6273-C2I	OPERACIONES DE TRANSPORTE MUNDIAL, S.L.	B06681365	4.200,00 €
FEI-6273-C22	INVERODE SL	B07655772	7.416,85 €
FEI-6274-C2I	LEDA TECHNOLOGY SL	B10391779	4.863,60 €
FEI-6276-C2I	OPERACIONES DE TRANSPORTE MUNDIAL, S.L.	B06681365	4.200,00 €
FEI-6277-C2I	COLABORA SERVICIOS GENERALES SIGLO XXI, SL	B06563530	5.775,00 €
FEI-6278-C2I	INDUSTRIAS QUIMICAS DE BADAJOZ SOCIEDAD ANONIMA	A06117048	5.775,00 €
FEI-6280-C2I	OPERACIONES DE TRANSPORTE MUNDIAL, S.L.	B06681365	4.200,00 €
FEI-6281-C2I	COLABORA SERVICIOS GENERALES SIGLO XXI, SL	B06563530	5.775,00 €
FEI-6283-C2I	OPERACIONES DE TRANSPORTE MUNDIAL, S.L.	B06681365	4.200,00 €
FEI-6284-C2I	RAQUEL PEREZ RIBEIRO	***3959**	5.775,00 €
FEI-6285-C2I	OPERACIONES DE TRANSPORTE MUNDIAL, S.L.	B06681365	4.200,00 €
FEI-6286-C2I	OPERACIONES DE TRANSPORTE MUNDIAL, S.L.	B06681365	4.200,00 €
FEI-6287-C2I	OPERACIONES DE TRANSPORTE MUNDIAL, S.L.	B06681365	4.200,00 €
FEI-6288-C2I	OPERACIONES DE TRANSPORTE MUNDIAL, S.L.	B06681365	4.200,00 €
FEI-6289-C2I	OPERACIONES DE TRANSPORTE MUNDIAL, S.L.	B06681365	4.200,00 €
FEI-6292-C2I	PASCUAL DUARTE EXPRESS SL	B67652875	7.350,00 €
FEI-6294-C2I	PASCUAL DUARTE EXPRESS SL	B67652875	5.775,00 €
FEI-6295-C2I	ECOLIMPIEZA FACILITY SERVICES S.L.	B06294367	5.775,00 €
FEI-6296-C2I	CACHO NIVELACIONES Y CONTRATAS S.L.	B06498703	5.200,00 €
FEI-6297-C2I	ECOLIMPIEZA FACILITY SERVICES S.L.	B06294367	4.200,00 €



EXPEDIENTE	Entidad beneficiaria	CIF	CUANTÍA
FEI-6298-C2I	ECOLIMPIEZA FACILITY SERVICES S.L.	B06294367	4.200,00 €
FEI-6300-C2I	JUAN CARLOS BORRELLA MONROY	***0684**	4.200,00 €
FEI-6302-C2I	NURIA CABALLERO RODRIGUEZ	***5779**	4.200,00 €
FEI-6304-C22	DANIEL DUARTE GAMERO	***3161**	4.666,80 €
FEI-6305-C2I	DANAMEDICS SL	B10331007	5.775,00 €
FEI-6307-C2I	DANAMEDICS SL	B10331007	8.065,20 €
FEI-6310-C2I	CARMEN AMORES VALVERDE	***9314**	5.775,00 €
FEI-6311-C2I	ROBERTO RAMIREZ SANCHEZ S.L.	B06695381	5.775,00 €
FEI-6312-C2I	SCL DEL CAMPO NUESTRA SEÑORA DE BELEN	F06013734	5.200,00 €
FEI-6313-C2I	MANUEL BARJOLA GARCIA S.L.	B10570737	4.200,00 €
FEI-6314-C2I	ROBERTO RAMIREZ SANCHEZ S.L.	B06695381	7.350,00 €
FEI-6316-C2I	FABIAN GONZALEZ GUTIERREZ	***6420**	5.200,00 €
FEI-6319-C2I	DE TRIPAS CORAZON RESTAURACION S.L.	B06694962	4.231,20 €
FEI-6321-C2I	ASOC EMP INVESTIGACION CENTRO TECNOLOG	G06334478	6.865,60 €
FEI-6322-C2I	DE TRIPAS CORAZON RESTAURACION S.L.	B06694962	4.200,00 €
FEI-6323-C2I	ASOC EMP INVESTIGACION CENTRO TECNOLOG	G06334478	5.200,00 €
FEI-6325-C2I	ASOC EMP INVESTIGACION CENTRO TECNOLOG	G06334478	5.200,00 €
FEI-6326-C2I	MANUEL BARJOLA GARCIA S.L.	B10570737	4.200,00 €
FEI-6327-C2I	ASOC EMP INVESTIGACION CENTRO TECNOLOG	G06334478	6.865,60 €
FEI-6329-C2I	PASCUAL DUARTE EXPRESS SL	B67652875	5.775,00 €
FEI-6332-C2I	MANUEL BARJOLA GARCIA S.L.	B10570737	4.200,00 €
FEI-6333-C2I	EUROPEAN TRANSPORT S.L.	B06042691	7.350,00 €
FEI-6336-C2I	THERCLI S.L.	B06639231	4.863,60 €
FEI-6340-C2I	NICOLAS MARRON PEREZ-CARRASCO	***0214**	5.200,00 €
FEI-6341-C2I	HOSTELERIA LA CARTA S.L.L.	B06382071	5.200,00 €
FEI-6346-C2I	OPERADORA DE TRANSPORTES TRANSJAMA S.L.	B06441349	4.200,00 €
FEI-6347-C2I	MARIA MERCEDES PAREJA OBREGON POSSE	***3118**	8.350,00 €
FEI-6348-C2I	CRISTINA IBANEZ PEREZ	***2470**	4.200,00 €
FEI-6350-C2I	CARROCERIAS AVIS SL	B10291615	4.200,00 €



RESOLUCIÓN de 17 de octubre de 2023, de la Dirección Gerencia, por la que se da publicidad a las subvenciones concedidas para el fomento del empleo de las personas en situación de exclusión social a través de empresas de inserción de la Comunidad Autónoma de Extremadura durante el ejercicio 2022. (2023063652)

El Servicio Extremeño Público de Empleo como organismo autónomo de carácter administrativo, tiene atribuidas entre otras, la ejecución de las competencias en administración, gestión y coordinación de los procesos derivados de las políticas activas de empleo, tal y como se determina en sus normas de creación y desarrollo, Ley 7/2001, de 14 de junio, de creación del Servicio Extremeño Público de Empleo (DOE n.º 76, de 3 de julio), y Decreto 26/2009, de 27 de febrero, por el que se aprueban los estatutos del Servicio Extremeño Público de Empleo (DOE n.º 44, de 5 de marzo), respectivamente.

En concreto, dentro de las políticas activas de empleo, el artículo 4.d) del citado Decreto 26/2009, de 27 de febrero, otorga a este organismo la competencia de "Fomentar el empleo de calidad, cualificado y estable, en especial para los colectivos con una mayor dificultad de inserción laboral".

En el ejercicio de estas competencias, durante el año 2022, se han concedido "ayudas al fomento del empleo de las personas con en situación de exclusión social a través de empresas de inserción" a distintos beneficiarios, al amparo de las siguientes normativas:

- Decreto 73/2018, de 29 de mayo (DOE n.º 107, de 4 de junio) por el que se establecen bases reguladoras de subvenciones para el fomento del empleo de personas en situación de exclusión social a través de empresas de inserción de la Comunidad Autónoma de Extremadura.
- Resolución de 23 de noviembre de 2021 (DOE n.º 236, de 10 de diciembre de 2021) por la que se aprueba la convocatoria de las subvenciones para el fomento del empleo de las personas en situación de exclusión social a través de empresas de inserción de la Comunidad Autónoma de Extremadura, correspondiente a los ejercicios 2021-2022.

El objeto de estas subvenciones es promover y facilitar la integración sociolaboral de las personas en situación de exclusión social con especiales dificultades para su integración en el mercado de trabajo, a través de Empresas de Inserción reguladas en la Ley 44/2007, de 13 de diciembre (BOE n.º 43, de 14 de diciembre de 2007), mediante la contratación laboral de dichas personas, en el marco de un proyecto de inserción de duración mínima de un año.



Se articulan los siguientes programas de ayudas:

- Programa I: Ayudas a la contratación inicial y mantenimiento de los contratos de personas en situación de exclusión social por empresas de inserción.
- Programa II: Ayudas a la inserción en el mercado laboral ordinario, de personas trabajadoras procedentes de empresas de inserción.
- Programa III: Ayudas a la contratación inicial y mantenimiento de los contratos de personal experto en acciones de orientación y acompañamiento a la inserción dirigidas a empresas de inserción.
- Programa IV: Inserción en el mercado laboral ordinario.

En cuanto a su financiación, estas subvenciones se imputaron a la aplicación presupuestaria 130080000/G/242A/47000/CAG0000001/20150092 por un importe ejecutado de 221.873,40 euros, y Proyecto "Fomento del empleo para personas en riesgo o situación de exclusión social.

En aplicación de lo establecido en el artículo 17 de la Ley 6/2011, de 23 de marzo, de Subvenciones de la Comunidad Autónoma de Extremadura (en términos similares se pronuncia el artículo 18.1 de la Ley 38/2003, de 17 de noviembre, General de Subvenciones), una vez resueltas y notificadas individualmente las resoluciones de concesión de subvenciones a los beneficiarios, el órgano concedente publicará en el Diario Oficial de Extremadura las subvenciones concedidas, con expresión del programa y crédito presupuestario al que se imputen, beneficiario, cantidad concedida y finalidad o finalidades de la subvención.

A tenor de lo establecido en el artículo 17.2.b) de la Ley 6/2011, de 23 de marzo, de Subvenciones de la Comunidad Autónoma de Extremadura, no serán objeto de publicación las subvenciones de cuantía inferior a 3.000 euros.

En cumplimiento de este mandato, y en el ejercicio de la Dirección Gerencia del SEXPE (Decreto 234/2023, de 12 de septiembre, DOE extraordinario n.º 3, de 16 de septiembre), se emite el siguiente,

ACUERDO:

Primero. Dar publicidad a las ayudas, concedidas durante el ejercicio 2022, al fomento del empleo de personas en situación de exclusión social a través de empresas de inserción de la Comunidad Autónoma de Extremadura.

Segundo. Disponer su publicación en el Diario Oficial de Extremadura, desagregando en los anexo I, las ayudas concedidas con expresión de los datos relativos al beneficiario, expediente administrativo y la cantidad concedida.

Mérida, 17 de octubre de 2023.

La Secretaria General de Empleo,
CELIA DERECHO MONTES

**ANEXO I**

EXPEDIENTE	ENTIDAD BENEFICIARIA	NIF	IMPORTE
IN-0001-C21	REMUDARTE SLU	B10508737	5.575,00
IN-0005-C21	REMUDARTE SLU	B10508737	5.575,00
IN-0006-C21	REMUDARTE SLU	B10508737	4.259,84
IN-0007-C21	REMUDARTE SLU	B10508737	5.607,72
IN-0009-C21	INTEGRA-T SERVICIOS, SL	B06708234	17.376,67
IN-0011-C21	REMUDARTE SLU	B10508737	3.360,00
IN-0012-C21	INTEGRA-T SERVICIOS, SL	B06708234	18.200,00
IN-0014-C21	REMUDARTE SLU	B10508737	5.350,00
IN-0015-C21	CULTIVANDO EMPLEO EMPRESA DE INSERCIÓN SL	B16674848	4.000,00
IN-0017-C21	INTEGRA-T SERVICIOS, SL	B06708234	19.293,33
IN-0018-C21	CULTIVANDO EMPLEO EMPRESA DE INSERCIÓN SL	B16674848	4.000,00
IN-0019-C21	REMUDARTE SLU	B10508737	5.350,00
IN-0020-C21	REMUDARTE SLU	B10508737	4.715,01
IN-0021-C21	CULTIVANDO EMPLEO EMPRESA DE INSERCIÓN SL	B16674848	4.000,00
IN-0022-C21	INTEGRA-T SERVICIOS, SL	B06708234	18.413,33
IN-0023-C21	ALUCOD RECICLAJE, S L U	B06587158	3.200,00
IN-0024-C21	ALUCOD RECICLAJE, SLU	B06587158	3.200,00
IN-0025-C21	CULTIVANDO EMPLEO EMPRESA DE INSERCIÓN SL	B16674848	4.000,00
IN-0027-C22	AGUSTINA GARCIA PALOMINO	***8252**	10.000,00
IN-0028-C21	REMUDARTE SLU	B10508737	5.065,00
IN-0029-C21	REMUDARTE SLU	B10508737	5.180,00
IN-0030-C21	REMUDARTE SLU	B10508737	5.722,20
IN-0031-C21	CULTIVANDO EMPLEO EMPRESA DE INSERCIÓN SL	B16674848	4.000,00
IN-0032-C21	CULTIVANDO EMPLEO EMPRESA DE INSERCIÓN SL	B16674848	3.511,08
IN-0033-C21	CULTIVANDO EMPLEO EMPRESA DE INSERCIÓN SL	B16674848	4.000,00
IN-0037-C21	REMUDARTE SLU	B10508737	5.465,00
IN-0038-C21	CULTIVANDO EMPLEO EMPRESA DE INSERCIÓN SL	B16674848	4.000,00
IN-0040-C21	REMUDARTE SLU	B10508737	6.500,00
IN-0041-C21	REMUDARTE SLU	B10508737	6.500,00
IN-0042-C21	CULTIVANDO EMPLEO EMPRESA DE INSERCIÓN SL	B16674848	4.000,00
IN-0043-C21	CULTIVANDO EMPLEO EMPRESA DE INSERCIÓN SL	B16674848	4.000,00

...

**ANUNCIOS****AYUNTAMIENTO DE ALDEANUEVA DEL CAMINO**

ANUNCIO de 25 de septiembre de 2023 sobre Proyecto de Reparcelación, que afecta a la Unidad Sector I-6 del Parque Empresarial "Romanillos". (2023081539)

Por Acuerdo de Pleno de fecha 31 de julio de 2023, se aprobó definitivamente, el Proyecto de Reparcelación que afecta a la Unidad Sector I-6 del Parque Empresarial "Romanillos" que lleva a la práctica las determinaciones del Plan General de Ordenación Urbana de Aldeanueva del Camino, redactado por D. Santiago Matas Gómez, Técnico de la OTUDTS, de la Mancomunidad Valle del Ambroz, de acuerdo con lo establecido en el artículo 149.4 del Real Decreto 143/2021, de 21 de diciembre, por el que se aprueba el Reglamento General de la Ley de ordenación territorial y urbanística sostenible de Extremadura.

La publicación del entero contenido, de ambos documentos, está disponible en la web municipal:

<http://aldeanuevadelcamino.sedelectronica.es>

Aldeanueva del Camino, 25 de septiembre de 2023. El Alcalde Presidente, RICARDO GARCÍA GONZÁLEZ.

• • •





AYUNTAMIENTO DE HERRERA DEL DUQUE

ANUNCIO de 29 de septiembre de 2023 sobre aprobación inicial de la modificación n.º 6 del Plan General de Ordenación Urbana. (2023081537)

Aprobada inicialmente la modificación n.º 6 del Plan General de Ordenación Urbana de Herrera del Duque, para cambio de uso de dotacional a industrial de parte de la Manzana 3 del PERI 2, por Acuerdo del Pleno de fecha 26 de septiembre de 2023, de conformidad con lo establecido en los artículos 49 y 50 de la Ley 11/2018, de 21 de diciembre, de ordenación territorial y urbanística sostenible de Extremadura, se somete a información pública por el plazo 45 días a contar desde el día siguiente al de publicación del presente anuncio en el Diario Oficial de Extremadura.

Durante dicho plazo podrá ser examinado por cualquier interesado en las dependencias municipales y para que se formulen las alegaciones que se estimen pertinentes. Asimismo, estará a disposición en la sede electrónica de este Ayuntamiento [<http://herreradelduque.sedelectronica.es>].

Herrera del Duque, 29 de septiembre de 2023. El Alcalde-Presidente, SATURNINO ALCÁZAR VAQUERIZO.

• • •





AYUNTAMIENTO DE SIERRA DE FUENTES

EDICTO de 16 de octubre de 2023 sobre aprobación definitiva de la modificación n.º 9 de las Normas Subsidiarias. (2023ED0024)

En virtud de lo aprobado por el Pleno con fecha 7 de diciembre de 2022, la ficha correspondiente a las Normas Particulares de la zona 6 de las Normas Subsidiarias, queda modificada en el siguiente sentido:

- La superficie mínima de parcela se reduce a 200 m², en lugar de los 500 m² que figuraban.
- Se incluye la "Categoría 5ª: Tanatorio y servicios funerarios, incluso oficinas de servicios", en el uso pormenorizado dotacional equipamiento, a su vez incluido entre los usos complementarios del uso principal para dicha zona, es decir, el uso industrial.

Sierra de Fuentes, 16 de octubre de 2023. El Alcalde, SERGIO DOMÍNGUEZ MAESTRE.

• • •



***FUNDACIÓN CENTRO DE CIRUGÍA DE MÍNIMA INVASIÓN JESÚS USÓN***

ANUNCIO de 17 de octubre de 2023 por el que se da publicidad a la convocatoria para la contratación de un puesto de trabajo. (2023081535)

La Fundación Centro de Cirugía de Mínima Invasión Jesús Usón (FCCMIJU) oferta un puesto de trabajo con carácter indefinido y a tiempo completo de Investigador Predoctoral de la Unidad de Laparoscopia y Endoscopia, para ser seleccionado garantizando los principios de mérito, capacidad, publicidad, libre concurrencia, transparencia, imparcialidad, independencia e igualdad, según se ha establecido en las bases de la convocatoria que pueden ser consultadas en la página web de FCCMIJU:

https://www.ccmijesususon.com/empleo-ayuda/2022_07_03/

Lo que se hace público para general conocimiento.

Cáceres, 17 de octubre de 2023. El Director Gerente de la Fundación, ANTONIO VERDE CORDERO.

JUNTA DE EXTREMADURA

Consejería de Presidencia, Interior y Diálogo Social

Secretaría General

Avda. Valhondo, s/n. 06800 Mérida

Teléfono: 924 005 012 - 924 005 114

e-mail: doe@juntaex.es