



## **CONSEJERÍA DE GESTIÓN FORESTAL Y MUNDO RURAL**

*DECRETO 143/2024, de 12 de noviembre, por el que se actualiza el plan de defensa de la Zona de Alto Riesgo de Monfragüe, se modifica la planificación preventiva y se declara de interés general la ejecución de los trabajos e infraestructuras preventivas de incendios forestales, mediante la previsión de la ejecución subsidiaria por la Administración de la Comunidad Autónoma de Extremadura, con carácter no oneroso, en el paraje y entorno del Parque Nacional de Monfragüe. (2024040241)*

La Ley 1/2007, de 2 de marzo, de declaración de Parque Nacional de Monfragüe, tal como recoge en su preámbulo, incorpora a la Red de Parques Nacionales una de las mejores muestras del patrimonio natural español, correspondiente con los sistemas naturales más extensos y representativos de nuestro país. La singularidad y riqueza faunística de Monfragüe, la variedad de sus formaciones vegetales, la espectacularidad paisajística y el interés geomorfológico, constituyen un patrimonio natural y cultural de indudable valor científico, recreativo y educativo que justifica declarar de interés general de la Nación su conservación.

En el artículo 1 de esta ley, se recoge que se tiene por finalidad, entre otros:

- a) Proteger la integridad y funcionalidad de sus ecosistemas, que constituyen una muestra representativa del sistema natural del bosque mediterráneo.
- b) Asegurar la conservación y, en su caso, la recuperación de los hábitats y las especies presentes en su interior, así como la preservación de la diversidad genética.

El Parque Nacional de Monfragüe y su entorno suponen una de las áreas de mayor riesgo estructural de incendios de Extremadura, por la acumulación de combustible, un relieve muy marcado orientado a los vientos dominantes, condicionantes que modifican las condiciones meteorológicas a escala sinóptica, además de la dificultad de aplicar medidas preventivas en un entorno que, por su riqueza medioambiental, es especialmente vulnerable.

Y aunque el entorno de Monfragüe no es una zona con especial incidencia de incendios, con escasa intencionalidad y usos limitados en zona forestal, no está exento de riesgo de incendios vinculados a accidentes, negligencias o fenómenos naturales.

Al tratarse de una zona de especial vulnerabilidad por sus valores ambientales, existe una deficiencia de infraestructuras preventivas tradicionales donde apoyarse en caso de incendios, sobre todo en el interior del Parque Nacional.



Por todo lo expuesto, se considera de urgente necesidad disponer de una planificación preventiva acorde a las necesidades reales del entorno, atendiendo al impacto de las actuaciones sobre las especiales condiciones ambientales de la zona, pero también estableciendo unas medidas de prevención que faciliten la gestión de una posible emergencia vinculada a la protección de las personas ajenas a los servicios de extinción de incendios y que permitan el trabajo de los medios de extinción de forma segura y con perspectiva de éxito ante una posible emergencia por incendio forestal en el Parque Nacional de Monfragüe y su entorno.

La Comunidad Autónoma de Extremadura ejerce, en materia de montes, regulación y protección de la flora, la fauna y la biodiversidad, cuantas funciones y potestades le corresponden en virtud de las competencias de desarrollo normativo y ejecución asumidas en el artículo 10.1.2 de su Estatuto de Autonomía.

La Ley 43/2003, de 22 de noviembre, de Montes, en su artículo 43 en lo referente a incendios forestales determina que corresponde a las Administraciones Públicas competentes la responsabilidad de la organización de la defensa contra incendios forestales, debiendo adoptar medidas conducentes a la prevención, detección y extinción de los incendios forestales.

La Ley 5/2004, de 24 de junio, de Prevención y Lucha contra los Incendios Forestales en Extremadura estableció la competencia del Consejo de Gobierno para la declaración de las Zonas de Alto Riesgo de Incendios o de Protección Preferente, con objeto de delimitar aquellas áreas en las que se hagan necesarias medidas especiales en función de determinadas circunstancias, como pueden ser los niveles de riesgo de incendios en estas zonas o la importancia de los valores a proteger.

El Real Decreto-ley 11/2005, de 22 de julio, por el que se aprobaron medidas urgentes en materia de incendios forestales, de conformidad con lo dispuesto en su artículo 13.d), estableció que se hicieran públicas con premura y se comunicaran al Ministerio de Medio Ambiente las zonas de las Comunidades Autónomas consideradas de Alto Riesgo de Incendio Forestal.

La Resolución del Consejero de Desarrollo Rural de la Junta de Extremadura, de 10 de agosto de 2005 (DOE de 16 de agosto), hizo efectiva esta publicidad que imponía el mencionado precepto, declarando en la Comunidad Autónoma de Extremadura las Zonas de Alto Riesgo de Incendio Forestal.

El Decreto 207/2005, de 30 de agosto, de la Junta de Extremadura, declaró Zonas de Alto Riesgo de Incendios o de Protección Preferente, las hechas públicas por dicha resolución.

El Decreto 260/2014, de 2 de diciembre, por el que se regula la Prevención de los Incendios Forestales en la Comunidad Autónoma de Extremadura, recogió en un único texto normativo, la regulación de los Planes de Defensa de las Zonas de Alto Riesgo o de Protección Preferente,



con el fin de evitar la dispersión normativa existente, derogándose los distintos Decretos de Planes de Defensa de las Zonas de Alto Riesgo o Protección Preferente, y regulándose todo lo relativo a ellos en este Decreto PREIFEX.

La Ley 5/2004, de 24 de junio, recoge los instrumentos de planificación para la prevención de los incendios forestales, la obligatoriedad en su elaboración y ejecución en los términos previstos en la misma y demás normativa aplicable, y la vinculación de Administraciones y particulares, estableciendo la ley que el incumplimiento de estas obligaciones podrá dar lugar a la actuación subsidiaria del órgano administrativo competente con cargo a la persona obligada, previo apercibimiento del mismo.

La frecuencia y virulencia de los incendios forestales en Extremadura y la importancia de los valores amenazados, evidencian no sólo la necesidad de una constante supervisión de los Planes de Defensa en las Zonas de Alto Riesgo de Incendio, de acuerdo con lo recogido en los artículos 26 de la Ley 5/2004, de 24 de junio, de Prevención y Lucha contra los Incendios Forestales de Extremadura y 48.3 de la Ley 43/2003, de 21 de noviembre, de Montes, modificada por Ley 21/2015, de 20 de julio, sino también, en caso de declararse de interés general la urgente ejecución de estos trabajos preventivos, poder recurrir a la previsión de la ejecución subsidiaria de los mismos por la Administración, recogida en los artículos 38 de la Ley 5/2004, de Prevención y Lucha contra los Incendios Forestales de Extremadura y 48.4 de la ley de Montes.

La Ley 4/2017, de 16 de mayo (DOE n.º 94, de 18 de mayo), modifica la Ley 5/2004, de 24 de junio, de Prevención y Lucha contra los Incendios Forestales de Extremadura, y recoge, como ya lo hace la actual Ley de Montes, la posibilidad de recurrir a la ejecución de los trabajos preventivos de forma subsidiaria por la Administración en las Zonas de Alto Riesgo de incendios, de forma no onerosa, sin cargo a la persona obligada, cuando se declare el interés general de los mismos.

El Decreto 260/2014, de 2 de diciembre, por el que se regula la Prevención de los Incendios Forestales en la Comunidad Autónoma de Extremadura, recoge con carácter general en los artículos 6 y 7, las infraestructuras físicas para la prevención de los incendios forestales y los trabajos necesarios para crearlas y mantenerlas.

Estas infraestructuras son declaradas de utilidad pública conforme al artículo 21.2 de la Ley 5/2004, de 24 de junio, de prevención y lucha contra los incendios forestales en Extremadura al contribuir a la prevención de incendios forestales. Para su ejecución y operatividad estarán sujetos a las condiciones técnicas y de mantenimiento que se desarrollan en la Orden Técnica del Plan PREIFEX y en las Órdenes de Declaración de Época de Peligro de Incendios Forestales.



Por todo lo anteriormente expuesto, acreditada la necesaria revisión y actualización de la planificación preventiva de incendios forestales en la Zona de Alto Riesgo de Monfragüe, la urgente necesidad de la ejecución de los trabajos preventivos de incendios descritos en el presente decreto, unido a las dificultades técnicas y económicas de las personas obligadas a la ejecución de las mismas, se declara de interés general la ejecución de dichos trabajos preventivos y se recurre a la previsión de la ejecución subsidiaria de los mismos por la Administración, recogida en los artículos 38 de la Ley 5/2004, de Prevención y Lucha contra los Incendios Forestales de Extremadura y 48.4 de la Ley de Montes.

La presente disposición se adecúa a los principios de buena regulación, de conformidad con lo establecido en el artículo 129 de la Ley 39/2015, de 1 de octubre, del Procedimiento Administrativo Común de las Administraciones Públicas. Así, se cumple con los principios de necesidad y eficacia, al estar la iniciativa normativa justificada por la necesidad de dar cumplimiento a las medidas precisas para dar cumplimiento a los objetivos previstos en el Plan de Recuperación, Transformación y Resiliencia.

En cumplimiento del principio de proporcionalidad, la norma establece la regulación imprescindible para atender la necesidad de modificar la ZAR, con adecuación a las normas que le sirven de marco.

En virtud del principio de seguridad jurídica, este decreto es coherente con el conjunto del ordenamiento normativo en su ámbito de aplicación. Igualmente, se ha tenido en cuenta el principio de transparencia, definiéndose el objeto y ámbito de aplicación, así como se ha promovido la participación de las personas potencialmente destinatarias y aquellas interesadas.

Finalmente, en aplicación del principio de eficiencia, se han establecido criterios objetivos y claros sobre el procedimiento, persiguiendo una correcta utilización de los recursos públicos.

Asimismo se integra en los preceptos de la Ley Orgánica 3/2007, de 22 de marzo, para la igualdad efectiva de mujeres y hombres, así como de la Ley 8/2011, de 23 de marzo, de Igualdad entre mujeres y hombres y contra la violencia de género en Extremadura, y en especial de los artículos 3, sobre principios generales; 21, de transversalidad de género; 22, de desarrollo del principio de interseccionalidad y 27, de lenguaje e imagen no sexista, así como los artículos 69 y 71 referidos al medio ambiente y al desarrollo rural, por estar relacionados con la materia en cuestión.

En virtud de lo expuesto, a propuesta del Consejero de Gestión Forestal y Mundo Rural, de acuerdo con la Comisión Jurídica y previa deliberación del Consejo de Gobierno en sesión celebrada el día 12 de noviembre de 2024, dispongo:



DISPONGO:

CAPÍTULO I

### **Disposiciones generales**

#### **Artículo 1. Objeto y ámbito.**

1. Es objeto de este decreto la actualización de la Red de Defensa de la Zona de Alto Riesgo (en adelante, ZAR) de Monfragüe y la declaración de interés general de la ejecución de las actuaciones preventivas de incendios forestales incluidas en la misma, mediante la previsión de la ejecución subsidiaria por la Administración de la Comunidad Autónoma de Extremadura, con carácter no oneroso, recogida en el artículo 38 de la Ley 5/2004, de 24 de junio, de Prevención y Lucha contra los Incendios Forestales de Extremadura.
2. Sin perjuicio de lo dispuesto en este decreto, los titulares de los terrenos continuarán obligados a lo dispuesto en el Decreto 260/2014, de 2 de diciembre, por el que se regula la Prevención de los Incendios Forestales en la Comunidad Autónoma de Extremadura en cuanto resulte de aplicación.

#### **Artículo 2. Tipos de actuaciones preventivas.**

1. A los efectos del presente decreto, serán de aplicación las actuaciones que se relacionan a continuación, resultando de aplicación subsidiaria las previstas en el Decreto 260/2014, de 2 de diciembre, por el que se regula la Prevención de los Incendios Forestales en la Comunidad Autónoma de Extremadura, en la Orden de 24 de octubre de 2016, Técnica del Plan Prevención de Incendios Forestales en la Comunidad Autónoma de Extremadura y en las Órdenes de Declaración de Época de Peligro de Incendios Forestales:
  - 1) AEG o área estratégica de gestión. Tratamiento sobre la vegetación en forma de área en aquellas zonas donde los incendios cambian su comportamiento tanto en la intensidad, velocidad de propagación o apertura en diferentes direcciones o cuencas. Pueden realizarse sobre matorral de degradación (jaral-brezal fundamentalmente) eliminando totalmente la vegetación o en aquellas zonas donde el arbolado lo permite (pinares de Serradilla o donde las quercíneas ya tienen una estructura abierta). Su dimensión será variable en función del propio territorio, siendo la horquilla de 15-20ha la más común. Estas zonas en muchos casos son idóneas tanto para el embarque y desembarque de unidades helitransportadas o como zonas seguras cuando la retirada se vea comprometida. Una de sus características es la irregularidad en los bordes que minimizan el impacto visual.



- 2) LPD o línea preventiva de defensa: Se trata del cortafuegos tradicional, desprovisto de vegetación en toda su anchura. Siempre que sea posible debe permitir la transitabilidad con una banda de rodadura para el acceso de los medios de extinción. Su anchura sería variable en función del combustible y en todo caso están basadas en infraestructuras ya existentes en la zona.
- 3) LPD+APD o línea preventiva de defensa + área preventiva de defensa: Infraestructuras que combinan las infraestructuras anteriores con una disminución de la carga de combustible a ambos lados de la LPD, manteniendo una cobertura de arbolado o matorral noble que no permita la tangencia de copas.
- 4) FA o Faja auxiliar: Disminución de la carga de combustible a ambos lados de un camino o carretera con una anchura suficiente que permita trabajar con un mínimo de seguridad a las personas combatientes. Esta anchura será variable en función del tipo de combustible e incluso sin actuación en zonas donde el combustible cumpla con la función limitante de la progresión del incendio. La vía sobre la que se proyecta la faja auxiliar debe cumplir los requisitos del punto anterior.
- 5) Apertura de camino más faja auxiliar: Apertura de una nueva vía que comunique vías existentes con el fin de garantizar el tránsito y la seguridad para el operativo de extinción. Sólo existe un tramo con estas características en la zona de Jaraicejo fuera del límite del PN.
- 6) Banda de rodadura: Vía o camino que garantice el tránsito de vehículos de extinción, con un mínimo de anchura y posibilidad de cruce en localizaciones concretas cuando el propio terreno no lo permita. En caso de no disponer salida debe contar con volvederos que permitan dar la vuelta a los vehículos de extinción.
- 7) Volvedero. Zonas adecuadas para que los vehículos contra incendios puedan dar la vuelta con facilidad. Generalmente se encuentran en los finales de camino que no tienen continuidad, pero pueden localizarse en sitios estratégicos dentro de la traza de un camino.
- 8) Puntos de agua. Punto de abastecimiento de agua para medios terrestres fundamentalmente pero que pueden ser usados también por medios aéreos en determinadas circunstancias. Son elementos de tipología variable, cuyo abastecimiento se realiza mediante conducciones (soterradas generalmente) desde tomas de agua en zonas de surgencia. Su tipología variará en función de su localización y sus características determinadas en la orden Técnica de PREIFEX y en el anexo VI del presente decreto.
- 9) Punto de agua + volvedero. Punto de abastecimiento de agua para medios terrestres pero que pueden ser usados también por medios aéreos en determinadas circunstan-



cias, con necesidad de volvedero para el acceso y/o maniobra de vehículos terrestres de extinción.

- 10) Pilón o depósito. Punto de almacenamiento de agua con dimensiones determinadas en la Orden Técnica de PREIFEX y en el anexo VI de este decreto.
  - 11) Zona Segura. Localización dentro de las AEG, donde los medios de extinción puedan permanecer de forma segura en caso de no ser recomendable la salida de la zona. No implica ninguna actuación adicional salvo la de tener un exhaustivo mantenimiento del desbroce de la AEG.
  - 12) Punto Helicóptero. Zonas donde se posibiliten la toma de un helicóptero para el embarque y desembarque de la cuadrilla. No implica ninguna actuación adicional, salvo la de tener un exhaustivo mantenimiento del desbroce de la AEG y mantener una superficie nivelada sin obstáculos.
2. Las condiciones técnicas para llevar a efecto los trabajos de prevención señalados en este decreto, son las previstas en la Orden de 24 de octubre de 2016, Técnica del Plan Prevención de Incendios Forestales en la Comunidad Autónoma de Extremadura y en las Órdenes de Declaración de Época de Peligro de Incendios Forestales.

## CAPÍTULO II

### **Declaración de interés general de los trabajos y procedimiento para la ejecución, por parte de la Administración, de los trabajos preventivos que se declaran de interés general**

#### **Artículo 3. Declaración interés general.**

Se declara de interés general la ejecución de los trabajos e infraestructuras preventivas de incendios forestales de la Red de Defensa de la ZAR Monfragüe conforme al artículo 21.2 de la Ley 5/2004, de 24 de junio, de prevención y lucha contra los incendios forestales en Extremadura, y se prevé la ejecución subsidiaria de éstos por la Administración de la Comunidad Autónoma de Extremadura, con carácter no oneroso de acuerdo con lo previsto en el artículo 38 de la Ley 5/2004, de 24 de junio.

#### **Artículo 4. Inicio y ordenación del procedimiento.**

1. El procedimiento se iniciará de oficio, por acuerdo del órgano directivo órgano directivo con competencias en materia de prevención y extinción de incendios forestales.



2. Con anterioridad al inicio del procedimiento, se abrirá un periodo de información o actuaciones previas orientadas a determinar, con la mayor precisión posible, la identificación de las personas que pudieran resultar interesadas.
3. A los solos efectos de su iniciación, la Administración podrá recabar, mediante consulta a las bases de datos del Instituto Nacional de Estadística, los datos sobre el domicilio de la persona interesada recogidos en el Padrón Municipal remitidos por las entidades locales en aplicación de lo previsto en la Ley 7/1985, de 2 de abril, reguladora de las Bases del Régimen Local.
4. Para la elaboración del acto administrativo a notificar, la Administración podrá recabar datos de la titularidad catastral de la superficie determinada pudiendo consultar, si fuera necesario, los datos obrantes en el Registro de la Propiedad.
5. La notificación del acto se realizará de acuerdo con lo establecido en los artículos 40 y siguientes de la Ley 39/2015, de 1 de octubre, del Procedimiento Administrativo Común de las Administraciones Públicas.

#### **Artículo 5. Práctica de las notificaciones y efectos.**

1. La práctica de la notificación se realizará en el domicilio de la titularidad catastral de las superficies afectadas, de acuerdo con las previsiones establecidas en el artículo 42 de la Ley 39/2015, de 1 de octubre, del Procedimiento Administrativo Común de las Administraciones Públicas.
2. Por razones de interés público, el acto a notificar será objeto de publicación en el Diario Oficial de Extremadura, con una somera indicación del contenido del acto y del lugar donde las personas interesadas podrán comparecer, en el plazo no inferior a 15 días, para conocimiento del contenido íntegro del mencionado acto y su constancia.
3. Adicionalmente y de manera facultativa, la Administración podrá establecer otras formas de notificación complementarias a través de los restantes medios de difusión, que no excluirán la obligación de publicar en el correspondiente Diario Oficial.
4. Para las personas jurídicas y las agrupaciones sin personalidad jurídica, si la Administración no dispone de datos de contacto electrónicos para practicar el aviso de su puesta a disposición de la notificación electrónica, la primera notificación que se efectúe se realizará en papel en la forma determinada por el artículo 42.2 de la Ley 39/2015, de 1 de octubre, advirtiéndole al interesado en esa primera notificación que las sucesivas se practicarán mediante comparecencia en sede electrónica de la Administración a través del Portal Ciudadano.





5. Cuando la persona interesada fuera notificada por distintos cauces, se tomará como fecha de notificación la de aquella que se hubiera producido en primer lugar.

#### **Artículo 6. Órganos competentes para la ordenación, instrucción y resolución del procedimiento.**

1. La unidad administrativa encargada de la ordenación e instrucción del procedimiento será el Servicio con competencias en materia de prevención y extinción de incendios forestales dependiente del órgano directivo con competencias en materia de prevención y extinción de incendios forestales que realizará, de oficio, cuantas actuaciones estime necesarias para la determinación, conocimiento y comprobación de los datos en virtud de los cuales, deba formularse la resolución.
2. La competencia para dictar y notificar la resolución corresponderá a la persona titular de la de la Consejería con competencias en materia de prevención y extinción de incendios.
3. El plazo máximo para resolver y notificar la resolución será de tres meses a contar desde su inicio.

Transcurrido dicho plazo para resolver sin que esta se haya notificado, se producirá la caducidad del procedimiento, sin perjuicio de la posibilidad de la iniciación de un nuevo procedimiento.

4. La resolución podrá ser objeto de recurso de reposición ante la titular de la Consejería con competencias en materia de prevención y extinción de incendios forestales a contar desde el día siguiente al de la notificación de la resolución, o, en cualquier momento, a partir del día siguiente a aquel en que se produzcan los efectos de la caducidad del procedimiento, de conformidad con lo establecido en el artículo 101 de la Ley 1/2002, de 28 de febrero, del Gobierno y de la Administración de la Comunidad Autónoma de Extremadura, y en los artículos 121.1 y 122.1, en relación con el artículo 30.4, de la Ley 39/2015, de 1 de octubre, del Procedimiento Administrativo Común de las Administraciones Públicas.

#### **Artículo 7. Inicio y ejecución de los trabajos e infraestructuras preventivas de incendios forestales.**

1. Habiéndose declarado el interés general de la ejecución de estos trabajos preventivos de incendios forestales, la Administración competente ejecutará las actuaciones preventivas de la actualización de la Red de Defensa de la ZAR Monfragüe, con carácter gratuito para las personas obligadas a ello, en el plazo indicado en la resolución que se efectúe al efecto.



2. Las personas colaborarán con la Administración en los términos previstos en la ley que en cada caso resulte aplicable y facilitarán a la Administración las actuaciones que requiera para el ejercicio de su competencia.
3. Las personas interesadas en el procedimiento que conozcan datos que permitan identificar a otras personas interesadas que no hayan comparecido en él, tienen el deber de proporcionárselos a la Administración actuante.
4. La declaración de interés general de los trabajos e infraestructuras preventivas de incendios forestales recogidas en el presente decreto implicará la necesidad de ocupación temporal de los terrenos para la ejecución de los trabajos.
5. Cuando los trabajos preventivos requieran la entrada en la finca propiedad de la persona afectada o en los restantes lugares que requieran autorización de quien ostente la titularidad, se estará a lo dispuesto en el artículo 100 de la Ley 39/2015, de 1 de octubre, del Procedimiento Administrativo Común de las Administraciones Públicas.
6. En el supuesto en que no se pueda acceder a la superficie indicada para la ejecución de dichos trabajos preventivos de incendios forestales, en el plazo establecido al efecto y por causa imputable al obligado u obligada, la Administración competente, una vez revisadas las alegaciones efectuadas por la persona interesada, podrá ejecutar los trabajos de forma subsidiaria, con carácter oneroso para la persona obligada, previo apercibimiento del mismo, de acuerdo con lo establecido los artículos 38 de la Ley 5/2004, de 24 de junio, de Prevención y Lucha contra los Incendios Forestales de Extremadura, sin perjuicio de la apertura de las actuaciones judiciales que se realicen al efecto.

### CAPÍTULO III

#### **Actualización del plan de defensa de incendios forestales de la ZAR Monfragüe**

##### **Artículo 8. Actualización de las actuaciones preventivas de la Red de Defensa de la ZAR Monfragüe.**

1. El ámbito territorial de la ZAR Monfragüe es el descrito en el Decreto 260/2014, de 2 de diciembre, por el que se regula la Prevención de los Incendios Forestales en la Comunidad Autónoma de Extremadura.
2. De conformidad con la previsión establecida en el artículo 6 del Decreto 260/2014, de 2 de diciembre, la cartografía de las actuaciones preventivas de la Red de Defensa de la ZAR Monfragüe podrá consultarse en la web [www.infoex.info](http://www.infoex.info) .
3. La actualización de la Red de Defensa de la ZAR Monfragüe afecta al ámbito territorial comprendido en los polígonos relacionados en el anexo I del presente decreto.



4. Las actuaciones preventivas de la actualización de la Red de Defensa de la ZAR Monfragüe, que son declaradas de interés general en el presente decreto, se localizan en la cartografía del anexo II de este decreto. Estas actuaciones preventivas vienen a sustituir a aquéllas incluidas en la Red de Defensa original, únicamente en el ámbito territorial afectado por la actualización.
5. La relación de parcelas catastrales afectadas por la declaración de interés general de las actuaciones preventivas de la actualización de la Red de Defensa de la ZAR Monfragüe se relaciona en el anexo III del presente decreto.
6. Los parámetros técnicos de diseño, dimensionamiento y ejecución de las actuaciones preventivas de la actualización de la Red de Defensa de la ZAR Monfragüe se detallan en los anexos IV, V y VI del presente decreto. En todo aquello no contemplado en los mismos, resultarán de aplicación subsidiaria lo previsto en la Orden de 24 de octubre de 2016, Técnica del Plan Prevención de Incendios Forestales en la Comunidad Autónoma de Extremadura y en las Órdenes de Declaración de Época de Peligro de Incendios Forestales.

#### CAPÍTULO IV

#### **Financiación**

##### **Artículo 9. Financiación.**

La financiación presupuestada para la ejecución de las Infraestructuras y trabajos mínimos necesarios para la prevención y extinción de incendios forestales en la superficie objeto de este decreto se hará con cargo a las aplicaciones de los Presupuestos Generales de la Comunidad Autónoma que correspondan para cada ejercicio presupuestario.

##### **Disposición final primera. Habilitación normativa.**

Se faculta a la titular de la Consejería competente en materia de incendios forestales para que, en el ámbito de sus competencias, pueda dictar cuantas disposiciones sean necesarias para el desarrollo y ejecución de lo establecido en el presente decreto, incluida cualquier modificación que por motivos técnicos afecten a los anexos del presente decreto.

##### **Disposición final segunda. Entrada en vigor.**

El presente decreto entrará en vigor el día de su publicación en el Diario Oficial de Extremadura.

Mérida, 12 de noviembre de 2024.

El Consejero de Gestión Forestal y  
Mundo Rural,

IGNACIO HIGUERO DE JUAN

La Presidenta de  
la Junta de Extremadura,

MARÍA GUARDIOLA MARTÍN



**ANEXO I**  
**ÁMBITO TERRITORIAL AFECTADO POR LA ACTUALIZACIÓN DE LA RED DE DEFENSA DE LA ZAR MONFRAGÜE**

<b>Término municipal</b>	<b>Polígonos catastrales</b>	<b>Especificaciones</b>
CASAS DE MIRAVETE	1, 2, 3, 4, 5, 6, 10 y 11	Zona Oeste del Municipio
JARAICEJO	1, 2, 501 y 502	Zona Norte del Municipio
MALPARTIDA DE PLASENCIA	45, 46, 54, 55, 62 y 63	Zona Sur del Municipio
SERRADILLA	Del 1 al 15 y 21	Zona Norte del Municipio
SERREJÓN	1, 2, 9, 10, 11, 12 y 13	Zona Suroeste del Municipio
TORIL	13, 14, 15, 16 y 17	Zona Sur del Municipio
TORREJÓN EL RUBIO	1, 2, 3, 4, 27, 28, 32 y 34	Zona Norte del Municipio



## ANEXO II ACTUACIONES PREVENTIVAS DE LA ACTUALIZACIÓN DE LA RED DE DEFENSA DE LA ZAR MONFRAGÜE

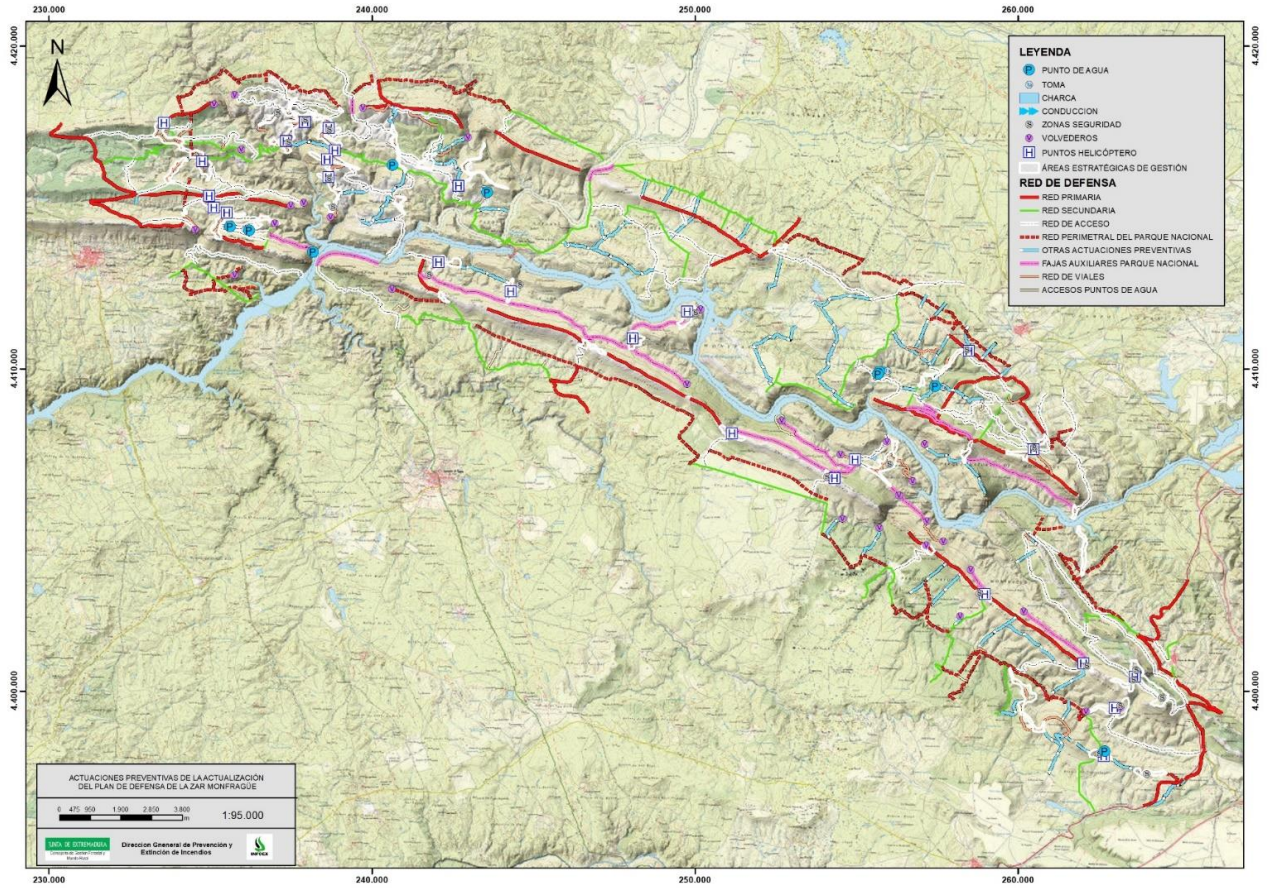



**ANEXO III**  
**PARCELAS CATASTRALES AFECTADAS POR LAS ACTUACIONES PREVENTIVAS DE LA ACTUALIZACIÓN DE LA RED DE DEFENSA DE LA ZAR MONFAGÜE.**

PROVINCIA	MUNICIPIO	REFER.CATASTRAL	POLIGONO	PARCELA	TIPO DE ACTUACION	TIPO DE RED
CÁCERES	CASAS DE MIRAVETE	10058A00100001	001	00001	FA	3
CÁCERES	CASAS DE MIRAVETE	10058A00100001	001	00001	SOLO VIAL	3
CÁCERES	CASAS DE MIRAVETE	10058A00100001	001	00001	SOLO VIAL	71
CÁCERES	CASAS DE MIRAVETE	10058A00100002	001	00002	FA	6
CÁCERES	CASAS DE MIRAVETE	10058A00100002	001	00002	SOLO VIAL	71
CÁCERES	CASAS DE MIRAVETE	10058A00100003	001	00003	FA	6
CÁCERES	CASAS DE MIRAVETE	10058A00100003	001	00003	SOLO VIAL	71
CÁCERES	CASAS DE MIRAVETE	10058A00100004	001	00004	FA	6
CÁCERES	CASAS DE MIRAVETE	10058A00100005	001	00005	SOLO VIAL	71
CÁCERES	CASAS DE MIRAVETE	10058A00109001	001	09001	SOLO VIAL	3
CÁCERES	CASAS DE MIRAVETE	10058A00109002	001	09002	FA	6
CÁCERES	CASAS DE MIRAVETE	10058A00109003	001	09003	FA	6
CÁCERES	CASAS DE MIRAVETE	10058A00109003	001	09003	SOLO VIAL	71
CÁCERES	CASAS DE MIRAVETE	10058A00109004	001	09004	FA	6
CÁCERES	CASAS DE MIRAVETE	10058A00109004	001	09004	SOLO VIAL	71
CÁCERES	CASAS DE MIRAVETE	10058A00200001	002	00001	FA	6
CÁCERES	CASAS DE MIRAVETE	10058A00200002	002	00002	APD	1
CÁCERES	CASAS DE MIRAVETE	10058A00200002	002	00002	FA	6
CÁCERES	CASAS DE MIRAVETE	10058A00200002	002	00002	SOLO VIAL	71
CÁCERES	CASAS DE MIRAVETE	10058A00200003	002	00003	FA	6
CÁCERES	CASAS DE MIRAVETE	10058A00200003	002	00003	SOLO VIAL	71
CÁCERES	CASAS DE MIRAVETE	10058A00209002	002	09002	FA	6
CÁCERES	CASAS DE MIRAVETE	10058A00209003	002	09003	FA	6
CÁCERES	CASAS DE MIRAVETE	10058A00209003	002	09003	SOLO VIAL	71
CÁCERES	CASAS DE MIRAVETE	10058A00300001	003	00001	FA	3
CÁCERES	CASAS DE MIRAVETE	10058A00300001	003	00001	LPD	4
CÁCERES	CASAS DE MIRAVETE	10058A00300002	003	00002	FA	3
CÁCERES	CASAS DE MIRAVETE	10058A00300002	003	00002	LPD	5
CÁCERES	CASAS DE MIRAVETE	10058A00300003	003	00003	FA	3
CÁCERES	CASAS DE MIRAVETE	10058A00300003	003	00003	LPD	5
CÁCERES	CASAS DE MIRAVETE	10058A00300004	003	00004	FA	4
CÁCERES	CASAS DE MIRAVETE	10058A00300004	003	00004	LPD	4
CÁCERES	CASAS DE MIRAVETE	10058A00300004	003	00004	LPD + APD	4
CÁCERES	CASAS DE MIRAVETE	10058A00300005	003	00005	APD	4
CÁCERES	CASAS DE MIRAVETE	10058A00300005	003	00005	FA	4
CÁCERES	CASAS DE MIRAVETE	10058A00300005	003	00005	FA	71
CÁCERES	CASAS DE MIRAVETE	10058A00300006	003	00006	FA	3
CÁCERES	CASAS DE MIRAVETE	10058A00300006	003	00006	FA	4
CÁCERES	CASAS DE MIRAVETE	10058A00300007	003	00007	FA	3
CÁCERES	CASAS DE MIRAVETE	10058A00300007	003	00007	LPD	5
CÁCERES	CASAS DE MIRAVETE	10058A00300007	003	00007	SOLO VIAL	71
CÁCERES	CASAS DE MIRAVETE	10058A00300008	003	00008	APD	4
CÁCERES	CASAS DE MIRAVETE	10058A00300009	003	00009	APD	4
CÁCERES	CASAS DE MIRAVETE	10058A00300010	003	00010	FA	3
CÁCERES	CASAS DE MIRAVETE	10058A00300011	003	00011	FA	2
CÁCERES	CASAS DE MIRAVETE	10058A00300011	003	00011	FA	3
CÁCERES	CASAS DE MIRAVETE	10058A00300011	003	00011	SOLO VIAL	3





CÁCERES	CASAS DE MIRAVETE	10058A00300012	003	00012	FA	3
CÁCERES	CASAS DE MIRAVETE	10058A00300013	003	00013	APD	4
CÁCERES	CASAS DE MIRAVETE	10058A00300014	003	00014	FA	2
CÁCERES	CASAS DE MIRAVETE	10058A00300014	003	00014	FA	3
CÁCERES	CASAS DE MIRAVETE	10058A00300014	003	00014	FA	4
CÁCERES	CASAS DE MIRAVETE	10058A00300015	003	00015	FA	4
CÁCERES	CASAS DE MIRAVETE	10058A00300018	003	00018	FA	1
CÁCERES	CASAS DE MIRAVETE	10058A00300039	003	00039	FA	1
CÁCERES	CASAS DE MIRAVETE	10058A00300040	003	00040	FA	1
CÁCERES	CASAS DE MIRAVETE	10058A00300041	003	00041	FA	1
CÁCERES	CASAS DE MIRAVETE	10058A00300047	003	00047	FA	1
CÁCERES	CASAS DE MIRAVETE	10058A00300048	003	00048	FA	1
CÁCERES	CASAS DE MIRAVETE	10058A00300049	003	00049	FA	1
CÁCERES	CASAS DE MIRAVETE	10058A00300050	003	00050	FA	1
CÁCERES	CASAS DE MIRAVETE	10058A00300051	003	00051	FA	1
CÁCERES	CASAS DE MIRAVETE	10058A00300052	003	00052	FA	1
CÁCERES	CASAS DE MIRAVETE	10058A00300066	003	00066	FA	1
CÁCERES	CASAS DE MIRAVETE	10058A00300088	003	00088	FA	1
CÁCERES	CASAS DE MIRAVETE	10058A00300089	003	00089	FA	1
CÁCERES	CASAS DE MIRAVETE	10058A00300090	003	00090	FA	1
CÁCERES	CASAS DE MIRAVETE	10058A00300091	003	00091	FA	1
CÁCERES	CASAS DE MIRAVETE	10058A00300100	003	00100	FA	1
CÁCERES	CASAS DE MIRAVETE	10058A00300101	003	00101	FA	1
CÁCERES	CASAS DE MIRAVETE	10058A00300102	003	00102	FA	1
CÁCERES	CASAS DE MIRAVETE	10058A00300103	003	00103	FA	1
CÁCERES	CASAS DE MIRAVETE	10058A00300104	003	00104	FA	4
CÁCERES	CASAS DE MIRAVETE	10058A00300105	003	00105	FA	1
CÁCERES	CASAS DE MIRAVETE	10058A00300105	003	00105	FA	2
CÁCERES	CASAS DE MIRAVETE	10058A00300105	003	00105	FA	3
CÁCERES	CASAS DE MIRAVETE	10058A00300106	003	00106	FA	4
CÁCERES	CASAS DE MIRAVETE	10058A00300107	003	00107	FA	4
CÁCERES	CASAS DE MIRAVETE	10058A00300108	003	00108	FA	4
CÁCERES	CASAS DE MIRAVETE	10058A00300109	003	00109	FA	4
CÁCERES	CASAS DE MIRAVETE	10058A00300110	003	00110	FA	1
CÁCERES	CASAS DE MIRAVETE	10058A00300111	003	00111	FA	3
CÁCERES	CASAS DE MIRAVETE	10058A00300111	003	00111	SOLO VIAL	3
CÁCERES	CASAS DE MIRAVETE	10058A00300112	003	00112	APD	4
CÁCERES	CASAS DE MIRAVETE	10058A00300114	003	00114	FA	3
CÁCERES	CASAS DE MIRAVETE	10058A00300114	003	00114	LPD	4
CÁCERES	CASAS DE MIRAVETE	10058A00300114	003	00114	LPD + APD	4
CÁCERES	CASAS DE MIRAVETE	10058A00300115	003	00115	APD	4
CÁCERES	CASAS DE MIRAVETE	10058A00300116	003	00116	LPD	5
CÁCERES	CASAS DE MIRAVETE	10058A00300117	003	00117	FA	3
CÁCERES	CASAS DE MIRAVETE	10058A00300117	003	00117	LPD	5
CÁCERES	CASAS DE MIRAVETE	10058A00300118	003	00118	FA	4
CÁCERES	CASAS DE MIRAVETE	10058A00300118	003	00118	FA	71
CÁCERES	CASAS DE MIRAVETE	10058A00300119	003	00119	FA	4
CÁCERES	CASAS DE MIRAVETE	10058A00300119	003	00119	LPD	4
CÁCERES	CASAS DE MIRAVETE	10058A00300121	003	00121	FA	2
CÁCERES	CASAS DE MIRAVETE	10058A00300121	003	00121	FA	4
CÁCERES	CASAS DE MIRAVETE	10058A00300122	003	00122	FA	1
CÁCERES	CASAS DE MIRAVETE	10058A00300122	003	00122	FA	2



CÁCERES	CASAS DE MIRAVETE	10058A00309002	003	09002	LPD	5
CÁCERES	CASAS DE MIRAVETE	10058A00309003	003	09003	FA	3
CÁCERES	CASAS DE MIRAVETE	10058A00309003	003	09003	LPD	5
CÁCERES	CASAS DE MIRAVETE	10058A00309003	003	09003	SOLO VIAL	3
CÁCERES	CASAS DE MIRAVETE	10058A00309013	003	09013	APD	4
CÁCERES	CASAS DE MIRAVETE	10058A00309015	003	09015	APD	4
CÁCERES	CASAS DE MIRAVETE	10058A00309016	003	09016	FA	3
CÁCERES	CASAS DE MIRAVETE	10058A00309016	003	09016	FA	4
CÁCERES	CASAS DE MIRAVETE	10058A00309016	003	09016	LPD	4
CÁCERES	CASAS DE MIRAVETE	10058A00309016	003	09016	LPD + APD	4
CÁCERES	CASAS DE MIRAVETE	10058A00309017	003	09017	APD	3
CÁCERES	CASAS DE MIRAVETE	10058A00309017	003	09017	FA	1
CÁCERES	CASAS DE MIRAVETE	10058A00309018	003	09018	FA	2
CÁCERES	CASAS DE MIRAVETE	10058A00309020	003	09020	FA	1
CÁCERES	CASAS DE MIRAVETE	10058A00309021	003	09021	FA	1
CÁCERES	CASAS DE MIRAVETE	10058A00309024	003	09024	FA	1
CÁCERES	CASAS DE MIRAVETE	10058A00309025	003	09025	FA	1
CÁCERES	CASAS DE MIRAVETE	10058A00309026	003	09026	APD	1
CÁCERES	CASAS DE MIRAVETE	10058A00309026	003	09026	FA	1
CÁCERES	CASAS DE MIRAVETE	10058A00309027	003	09027	APD	3
CÁCERES	CASAS DE MIRAVETE	10058A00309027	003	09027	FA	1
CÁCERES	CASAS DE MIRAVETE	10058A00309027	003	09027	FA	3
CÁCERES	CASAS DE MIRAVETE	10058A00309028	003	09028	FA	3
CÁCERES	CASAS DE MIRAVETE	10058A00309028	003	09028	SOLO VIAL	3
CÁCERES	CASAS DE MIRAVETE	10058A00309029	003	09029	FA	2
CÁCERES	CASAS DE MIRAVETE	10058A00309029	003	09029	FA	3
CÁCERES	CASAS DE MIRAVETE	10058A00309030	003	09030	FA	2
CÁCERES	CASAS DE MIRAVETE	10058A00309030	003	09030	FA	3
CÁCERES	CASAS DE MIRAVETE	10058A00309031	003	09031	FA	1
CÁCERES	CASAS DE MIRAVETE	10058A00309031	003	09031	FA	2
CÁCERES	CASAS DE MIRAVETE	10058A00309031	003	09031	FA	4
CÁCERES	CASAS DE MIRAVETE	10058A00309033	003	09033	FA	1
CÁCERES	CASAS DE MIRAVETE	10058A00309034	003	09034	FA	1
CÁCERES	CASAS DE MIRAVETE	10058A00309035	003	09035	FA	3
CÁCERES	CASAS DE MIRAVETE	10058A00309035	003	09035	FA	4
CÁCERES	CASAS DE MIRAVETE	10058A00309035	003	09035	FA	71
CÁCERES	CASAS DE MIRAVETE	10058A00309038	003	09038	FA	2
CÁCERES	CASAS DE MIRAVETE	10058A00309039	003	09039	FA	3
CÁCERES	CASAS DE MIRAVETE	10058A00400026	004	00026	FA	1
CÁCERES	CASAS DE MIRAVETE	10058A00409002	004	09002	FA	1
CÁCERES	CASAS DE MIRAVETE	10058A00509002	005	09002	FA	2
CÁCERES	CASAS DE MIRAVETE	10058A00509021	005	09021	FA	1
CÁCERES	CASAS DE MIRAVETE	10058A00600001	006	00001	FA	1
CÁCERES	CASAS DE MIRAVETE	10058A00600002	006	00002	FA	1
CÁCERES	CASAS DE MIRAVETE	10058A00600003	006	00003	FA	1
CÁCERES	CASAS DE MIRAVETE	10058A00600004	006	00004	FA	1
CÁCERES	CASAS DE MIRAVETE	10058A00600005	006	00005	FA	1
CÁCERES	CASAS DE MIRAVETE	10058A00600006	006	00006	FA	1
CÁCERES	CASAS DE MIRAVETE	10058A00600007	006	00007	FA	1
CÁCERES	CASAS DE MIRAVETE	10058A00600010	006	00010	FA	1
CÁCERES	CASAS DE MIRAVETE	10058A00600011	006	00011	FA	1
CÁCERES	CASAS DE MIRAVETE	10058A00600012	006	00012	FA	1





CÁCERES	CASAS DE MIRAVETE	10058A00600013	006	00013	FA	1
CÁCERES	CASAS DE MIRAVETE	10058A00600014	006	00014	FA	1
CÁCERES	CASAS DE MIRAVETE	10058A00600015	006	00015	FA	1
CÁCERES	CASAS DE MIRAVETE	10058A00600016	006	00016	FA	1
CÁCERES	CASAS DE MIRAVETE	10058A00600017	006	00017	FA	1
CÁCERES	CASAS DE MIRAVETE	10058A00600018	006	00018	FA	1
CÁCERES	CASAS DE MIRAVETE	10058A00600019	006	00019	FA	1
CÁCERES	CASAS DE MIRAVETE	10058A00600020	006	00020	FA	1
CÁCERES	CASAS DE MIRAVETE	10058A00600021	006	00021	FA	1
CÁCERES	CASAS DE MIRAVETE	10058A00600022	006	00022	FA	1
CÁCERES	CASAS DE MIRAVETE	10058A00600023	006	00023	FA	1
CÁCERES	CASAS DE MIRAVETE	10058A00600024	006	00024	FA	1
CÁCERES	CASAS DE MIRAVETE	10058A00600067	006	00067	FA	1
CÁCERES	CASAS DE MIRAVETE	10058A00600067	006	00067	FA	3
CÁCERES	CASAS DE MIRAVETE	10058A00600069	006	00069	FA	3
CÁCERES	CASAS DE MIRAVETE	10058A00600070	006	00070	FA	3
CÁCERES	CASAS DE MIRAVETE	10058A00600071	006	00071	FA	3
CÁCERES	CASAS DE MIRAVETE	10058A00600072	006	00072	FA	3
CÁCERES	CASAS DE MIRAVETE	10058A00600073	006	00073	FA	3
CÁCERES	CASAS DE MIRAVETE	10058A00600074	006	00074	FA	3
CÁCERES	CASAS DE MIRAVETE	10058A00600075	006	00075	FA	3
CÁCERES	CASAS DE MIRAVETE	10058A00600076	006	00076	FA	3
CÁCERES	CASAS DE MIRAVETE	10058A00600077	006	00077	FA	3
CÁCERES	CASAS DE MIRAVETE	10058A00600078	006	00078	FA	3
CÁCERES	CASAS DE MIRAVETE	10058A00600079	006	00079	FA	3
CÁCERES	CASAS DE MIRAVETE	10058A00600080	006	00080	FA	3
CÁCERES	CASAS DE MIRAVETE	10058A00600086	006	00086	FA	2
CÁCERES	CASAS DE MIRAVETE	10058A00600086	006	00086	FA	3
CÁCERES	CASAS DE MIRAVETE	10058A00600087	006	00087	FA	2
CÁCERES	CASAS DE MIRAVETE	10058A00600088	006	00088	FA	2
CÁCERES	CASAS DE MIRAVETE	10058A00600099	006	00099	FA	2
CÁCERES	CASAS DE MIRAVETE	10058A00600107	006	00107	FA	3
CÁCERES	CASAS DE MIRAVETE	10058A00600108	006	00108	FA	3
CÁCERES	CASAS DE MIRAVETE	10058A00600109	006	00109	FA	3
CÁCERES	CASAS DE MIRAVETE	10058A00600113	006	00113	FA	3
CÁCERES	CASAS DE MIRAVETE	10058A00600114	006	00114	FA	3
CÁCERES	CASAS DE MIRAVETE	10058A00600115	006	00115	FA	3
CÁCERES	CASAS DE MIRAVETE	10058A00600116	006	00116	FA	3
CÁCERES	CASAS DE MIRAVETE	10058A00600120	006	00120	FA	1
CÁCERES	CASAS DE MIRAVETE	10058A00600121	006	00121	FA	3
CÁCERES	CASAS DE MIRAVETE	10058A00600122	006	00122	FA	1
CÁCERES	CASAS DE MIRAVETE	10058A00600123	006	00123	FA	3
CÁCERES	CASAS DE MIRAVETE	10058A00600124	006	00124	FA	3
CÁCERES	CASAS DE MIRAVETE	10058A00600127	006	00127	FA	3
CÁCERES	CASAS DE MIRAVETE	10058A00600135	006	00135	FA	1
CÁCERES	CASAS DE MIRAVETE	10058A00600136	006	00136	FA	1
CÁCERES	CASAS DE MIRAVETE	10058A00600141	006	00141	FA	1
CÁCERES	CASAS DE MIRAVETE	10058A00600142	006	00142	FA	1
CÁCERES	CASAS DE MIRAVETE	10058A00600143	006	00143	FA	1
CÁCERES	CASAS DE MIRAVETE	10058A00600144	006	00144	FA	1
CÁCERES	CASAS DE MIRAVETE	10058A00600145	006	00145	FA	1
CÁCERES	CASAS DE MIRAVETE	10058A00600146	006	00146	FA	1



CÁCERES	CASAS DE MIRAVETE	10058A00600147	006	00147	FA	1
CÁCERES	CASAS DE MIRAVETE	10058A00600150	006	00150	FA	1
CÁCERES	CASAS DE MIRAVETE	10058A00600162	006	00162	FA	3
CÁCERES	CASAS DE MIRAVETE	10058A00600163	006	00163	FA	3
CÁCERES	CASAS DE MIRAVETE	10058A00600164	006	00164	FA	3
CÁCERES	CASAS DE MIRAVETE	10058A00600176	006	00176	FA	1
CÁCERES	CASAS DE MIRAVETE	10058A00600177	006	00177	FA	1
CÁCERES	CASAS DE MIRAVETE	10058A00600178	006	00178	FA	1
CÁCERES	CASAS DE MIRAVETE	10058A00600182	006	00182	FA	1
CÁCERES	CASAS DE MIRAVETE	10058A00600183	006	00183	FA	1
CÁCERES	CASAS DE MIRAVETE	10058A00600184	006	00184	FA	1
CÁCERES	CASAS DE MIRAVETE	10058A00600193	006	00193	FA	1
CÁCERES	CASAS DE MIRAVETE	10058A00600193	006	00193	FA	3
CÁCERES	CASAS DE MIRAVETE	10058A00600194	006	00194	FA	2
CÁCERES	CASAS DE MIRAVETE	10058A00600195	006	00195	FA	2
CÁCERES	CASAS DE MIRAVETE	10058A00600196	006	00196	FA	2
CÁCERES	CASAS DE MIRAVETE	10058A00600197	006	00197	FA	2
CÁCERES	CASAS DE MIRAVETE	10058A00600198	006	00198	FA	1
CÁCERES	CASAS DE MIRAVETE	10058A00609001	006	09001	FA	2
CÁCERES	CASAS DE MIRAVETE	10058A00609001	006	09001	FA	3
CÁCERES	CASAS DE MIRAVETE	10058A00609005	006	09005	FA	2
CÁCERES	CASAS DE MIRAVETE	10058A00609007	006	09007	FA	1
CÁCERES	CASAS DE MIRAVETE	10058A00609009	006	09009	FA	3
CÁCERES	CASAS DE MIRAVETE	10058A00609010	006	09010	FA	3
CÁCERES	CASAS DE MIRAVETE	10058A00609011	006	09011	FA	1
CÁCERES	CASAS DE MIRAVETE	10058A00609011	006	09011	FA	3
CÁCERES	CASAS DE MIRAVETE	10058A00609012	006	09012	FA	1
CÁCERES	CASAS DE MIRAVETE	10058A00609012	006	09012	FA	3
CÁCERES	CASAS DE MIRAVETE	10058A00609013	006	09013	FA	3
CÁCERES	CASAS DE MIRAVETE	10058A00609016	006	09016	FA	3
CÁCERES	CASAS DE MIRAVETE	10058A00609022	006	09022	APD	2
CÁCERES	CASAS DE MIRAVETE	10058A00609022	006	09022	FA	1
CÁCERES	CASAS DE MIRAVETE	10058A01000001	010	00001	APD	3
CÁCERES	CASAS DE MIRAVETE	10058A01000002	010	00002	APD	3
CÁCERES	CASAS DE MIRAVETE	10058A01000003	010	00003	APD	3
CÁCERES	CASAS DE MIRAVETE	10058A01000003	010	00003	FA	1
CÁCERES	CASAS DE MIRAVETE	10058A01000004	010	00004	APD	3
CÁCERES	CASAS DE MIRAVETE	10058A01000005	010	00005	APD	3
CÁCERES	CASAS DE MIRAVETE	10058A01000006	010	00006	APD	3
CÁCERES	CASAS DE MIRAVETE	10058A01000007	010	00007	APD	3
CÁCERES	CASAS DE MIRAVETE	10058A01000008	010	00008	APD	3
CÁCERES	CASAS DE MIRAVETE	10058A01000009	010	00009	APD	3
CÁCERES	CASAS DE MIRAVETE	10058A01000010	010	00010	APD	3
CÁCERES	CASAS DE MIRAVETE	10058A01000011	010	00011	APD	3
CÁCERES	CASAS DE MIRAVETE	10058A01000013	010	00013	APD	3
CÁCERES	CASAS DE MIRAVETE	10058A01000014	010	00014	APD	3
CÁCERES	CASAS DE MIRAVETE	10058A01000015	010	00015	APD	3
CÁCERES	CASAS DE MIRAVETE	10058A01000016	010	00016	APD	3
CÁCERES	CASAS DE MIRAVETE	10058A01000017	010	00017	APD	3
CÁCERES	CASAS DE MIRAVETE	10058A01000018	010	00018	APD	3
CÁCERES	CASAS DE MIRAVETE	10058A01000019	010	00019	APD	3
CÁCERES	CASAS DE MIRAVETE	10058A01000020	010	00020	APD	3



CÁCERES	CASAS DE MIRAVETE	10058A0100023	010	00023	APD	3
CÁCERES	CASAS DE MIRAVETE	10058A0100024	010	00024	APD	3
CÁCERES	CASAS DE MIRAVETE	10058A0100024	010	00024	FA	1
CÁCERES	CASAS DE MIRAVETE	10058A0100042	010	00042	FA	1
CÁCERES	CASAS DE MIRAVETE	10058A0100043	010	00043	FA	1
CÁCERES	CASAS DE MIRAVETE	10058A0100044	010	00044	FA	1
CÁCERES	CASAS DE MIRAVETE	10058A0100045	010	00045	FA	1
CÁCERES	CASAS DE MIRAVETE	10058A0100046	010	00046	FA	1
CÁCERES	CASAS DE MIRAVETE	10058A0100047	010	00047	FA	1
CÁCERES	CASAS DE MIRAVETE	10058A0100048	010	00048	FA	1
CÁCERES	CASAS DE MIRAVETE	10058A0100049	010	00049	FA	1
CÁCERES	CASAS DE MIRAVETE	10058A0100050	010	00050	FA	1
CÁCERES	CASAS DE MIRAVETE	10058A0100051	010	00051	FA	1
CÁCERES	CASAS DE MIRAVETE	10058A01009001	010	09001	APD	3
CÁCERES	CASAS DE MIRAVETE	10058A01009001	010	09001	FA	1
CÁCERES	CASAS DE MIRAVETE	10058A01100012	011	00012	APD	1
CÁCERES	CASAS DE MIRAVETE	10058A01100012	011	00012	FA	1
CÁCERES	CASAS DE MIRAVETE	10058A01100030	011	00030	APD	2
CÁCERES	CASAS DE MIRAVETE	10058A01100033	011	00033	FA	1
CÁCERES	CASAS DE MIRAVETE	10058A01100034	011	00034	FA	1
CÁCERES	CASAS DE MIRAVETE	10058A01100035	011	00035	FA	1
CÁCERES	CASAS DE MIRAVETE	10058A01100043	011	00043	FA	1
CÁCERES	CASAS DE MIRAVETE	10058A01100044	011	00044	FA	1
CÁCERES	CASAS DE MIRAVETE	10058A01100048	011	00048	FA	1
CÁCERES	CASAS DE MIRAVETE	10058A01100049	011	00049	FA	1
CÁCERES	CASAS DE MIRAVETE	10058A01100050	011	00050	FA	1
CÁCERES	CASAS DE MIRAVETE	10058A01100052	011	00052	FA	1
CÁCERES	CASAS DE MIRAVETE	10058A01100056	011	00056	FA	1
CÁCERES	CASAS DE MIRAVETE	10058A01100061	011	00061	FA	1
CÁCERES	CASAS DE MIRAVETE	10058A01100062	011	00062	FA	1
CÁCERES	CASAS DE MIRAVETE	10058A01100064	011	00064	FA	1
CÁCERES	CASAS DE MIRAVETE	10058A01100065	011	00065	FA	1
CÁCERES	CASAS DE MIRAVETE	10058A01100068	011	00068	FA	1
CÁCERES	CASAS DE MIRAVETE	10058A01100076	011	00076	FA	1
CÁCERES	CASAS DE MIRAVETE	10058A01100077	011	00077	FA	1
CÁCERES	CASAS DE MIRAVETE	10058A01100080	011	00080	FA	1
CÁCERES	CASAS DE MIRAVETE	10058A01100081	011	00081	FA	1
CÁCERES	CASAS DE MIRAVETE	10058A01100082	011	00082	FA	1
CÁCERES	CASAS DE MIRAVETE	10058A01100083	011	00083	FA	1
CÁCERES	CASAS DE MIRAVETE	10058A01100084	011	00084	FA	1
CÁCERES	CASAS DE MIRAVETE	10058A01100085	011	00085	FA	1
CÁCERES	CASAS DE MIRAVETE	10058A01100086	011	00086	FA	1
CÁCERES	CASAS DE MIRAVETE	10058A01100088	011	00088	FA	1
CÁCERES	CASAS DE MIRAVETE	10058A01100089	011	00089	FA	1
CÁCERES	CASAS DE MIRAVETE	10058A01100095	011	00095	FA	1
CÁCERES	CASAS DE MIRAVETE	10058A01100101	011	00101	FA	1
CÁCERES	CASAS DE MIRAVETE	10058A01100102	011	00102	FA	1
CÁCERES	CASAS DE MIRAVETE	10058A01100103	011	00103	FA	1
CÁCERES	CASAS DE MIRAVETE	10058A01100104	011	00104	FA	1
CÁCERES	CASAS DE MIRAVETE	10058A01100105	011	00105	FA	1
CÁCERES	CASAS DE MIRAVETE	10058A01100110	011	00110	FA	1
CÁCERES	CASAS DE MIRAVETE	10058A01100111	011	00111	FA	1



CÁCERES	CASAS DE MIRAVETE	10058A01100112	011	00112	FA	1
CÁCERES	CASAS DE MIRAVETE	10058A01100113	011	00113	FA	1
CÁCERES	CASAS DE MIRAVETE	10058A01100114	011	00114	FA	1
CÁCERES	CASAS DE MIRAVETE	10058A01100116	011	00116	FA	1
CÁCERES	CASAS DE MIRAVETE	10058A01100117	011	00117	FA	1
CÁCERES	CASAS DE MIRAVETE	10058A01100122	011	00122	FA	1
CÁCERES	CASAS DE MIRAVETE	10058A01100123	011	00123	FA	1
CÁCERES	CASAS DE MIRAVETE	10058A01100127	011	00127	FA	1
CÁCERES	CASAS DE MIRAVETE	10058A01100128	011	00128	FA	1
CÁCERES	CASAS DE MIRAVETE	10058A01100129	011	00129	FA	1
CÁCERES	CASAS DE MIRAVETE	10058A01100141	011	00141	FA	1
CÁCERES	CASAS DE MIRAVETE	10058A01100146	011	00146	FA	1
CÁCERES	CASAS DE MIRAVETE	10058A01100152	011	00152	FA	1
CÁCERES	CASAS DE MIRAVETE	10058A01100153	011	00153	FA	1
CÁCERES	CASAS DE MIRAVETE	10058A01100154	011	00154	FA	1
CÁCERES	CASAS DE MIRAVETE	10058A01100157	011	00157	FA	1
CÁCERES	CASAS DE MIRAVETE	10058A01100158	011	00158	FA	1
CÁCERES	CASAS DE MIRAVETE	10058A01100159	011	00159	FA	1
CÁCERES	CASAS DE MIRAVETE	10058A01100160	011	00160	FA	1
CÁCERES	CASAS DE MIRAVETE	10058A01100161	011	00161	FA	1
CÁCERES	CASAS DE MIRAVETE	10058A01100164	011	00164	FA	1
CÁCERES	CASAS DE MIRAVETE	10058A01100165	011	00165	FA	1
CÁCERES	CASAS DE MIRAVETE	10058A01100166	011	00166	FA	1
CÁCERES	CASAS DE MIRAVETE	10058A01100168	011	00168	FA	1
CÁCERES	CASAS DE MIRAVETE	10058A01100182	011	00182	FA	1
CÁCERES	CASAS DE MIRAVETE	10058A01109026	011	09026	APD	1
CÁCERES	JARAICEJO	10106A00100001	001	00001	FA	3
CÁCERES	JARAICEJO	10106A00100002	001	00002	FA	3
CÁCERES	JARAICEJO	10106A00100002	001	00002	SOLO VIAL	72
CÁCERES	JARAICEJO	10106A00100007	001	00007	FA	3
CÁCERES	JARAICEJO	10106A00100008	001	00008	FA	3
CÁCERES	JARAICEJO	10106A00100034	001	00034	FA	3
CÁCERES	JARAICEJO	10106A00100035	001	00035	FA	3
CÁCERES	JARAICEJO	10106A00100036	001	00036	FA	3
CÁCERES	JARAICEJO	10106A00100037	001	00037	FA	3
CÁCERES	JARAICEJO	10106A00100038	001	00038	FA	3
CÁCERES	JARAICEJO	10106A00100039	001	00039	FA	3
CÁCERES	JARAICEJO	10106A00100040	001	00040	FA	3
CÁCERES	JARAICEJO	10106A00100041	001	00041	FA	3
CÁCERES	JARAICEJO	10106A00100042	001	00042	FA	3
CÁCERES	JARAICEJO	10106A00100043	001	00043	FA	3
CÁCERES	JARAICEJO	10106A00100044	001	00044	FA	3
CÁCERES	JARAICEJO	10106A00100045	001	00045	FA	3
CÁCERES	JARAICEJO	10106A00100046	001	00046	FA	3
CÁCERES	JARAICEJO	10106A00100047	001	00047	FA	3
CÁCERES	JARAICEJO	10106A00100048	001	00048	FA	3
CÁCERES	JARAICEJO	10106A00100049	001	00049	FA	3
CÁCERES	JARAICEJO	10106A00100050	001	00050	FA	3
CÁCERES	JARAICEJO	10106A00100051	001	00051	FA	3
CÁCERES	JARAICEJO	10106A00100052	001	00052	FA	3
CÁCERES	JARAICEJO	10106A00100053	001	00053	FA	3
CÁCERES	JARAICEJO	10106A00100054	001	00054	FA	3



CÁCERES	JARAICEJO	10106A00100056	001	00056	FA	3
CÁCERES	JARAICEJO	10106A00100058	001	00058	FA	3
CÁCERES	JARAICEJO	10106A00100059	001	00059	FA	3
CÁCERES	JARAICEJO	10106A00100060	001	00060	FA	3
CÁCERES	JARAICEJO	10106A00100061	001	00061	FA	3
CÁCERES	JARAICEJO	10106A00100062	001	00062	FA	3
CÁCERES	JARAICEJO	10106A00100063	001	00063	FA	3
CÁCERES	JARAICEJO	10106A00100064	001	00064	FA	3
CÁCERES	JARAICEJO	10106A00100065	001	00065	FA	3
CÁCERES	JARAICEJO	10106A00100096	001	00096	APD	1
CÁCERES	JARAICEJO	10106A00100096	001	00096	FA	3
CÁCERES	JARAICEJO	10106A00100096	001	00096	FA	5
CÁCERES	JARAICEJO	10106A00100096	001	00096	LPD	5
CÁCERES	JARAICEJO	10106A00100096	001	00096	SOLO VIAL	3
CÁCERES	JARAICEJO	10106A00100097	001	00097	APD	1
CÁCERES	JARAICEJO	10106A00100097	001	00097	FA	2
CÁCERES	JARAICEJO	10106A00100097	001	00097	FA	4
CÁCERES	JARAICEJO	10106A00100097	001	00097	FA	5
CÁCERES	JARAICEJO	10106A00100097	001	00097	FA	6
CÁCERES	JARAICEJO	10106A00100097	001	00097	LPD	5
CÁCERES	JARAICEJO	10106A00100097	001	00097	LPD + APD	5
CÁCERES	JARAICEJO	10106A00100097	001	00097	SOLO VIAL	2
CÁCERES	JARAICEJO	10106A00100098	001	00098	APD	1
CÁCERES	JARAICEJO	10106A00100098	001	00098	FA	4
CÁCERES	JARAICEJO	10106A00100098	001	00098	FA	6
CÁCERES	JARAICEJO	10106A00100098	001	00098	LPD + APD	5
CÁCERES	JARAICEJO	10106A00100099	001	00099	APD	1
CÁCERES	JARAICEJO	10106A00100099	001	00099	FA	3
CÁCERES	JARAICEJO	10106A00100099	001	00099	SOLO VIAL	3
CÁCERES	JARAICEJO	10106A00100100	001	00100	APD	1
CÁCERES	JARAICEJO	10106A00100100	001	00100	FA	2
CÁCERES	JARAICEJO	10106A00100100	001	00100	FA	3
CÁCERES	JARAICEJO	10106A00100101	001	00101	FA	3
CÁCERES	JARAICEJO	10106A00100102	001	00102	FA	3
CÁCERES	JARAICEJO	10106A00100103	001	00103	APD	1
CÁCERES	JARAICEJO	10106A00100103	001	00103	SOLO VIAL	71
CÁCERES	JARAICEJO	10106A00100106	001	00106	FA	3
CÁCERES	JARAICEJO	10106A00100106	001	00106	LPD	5
CÁCERES	JARAICEJO	10106A00100106	001	00106	SOLO VIAL	71
CÁCERES	JARAICEJO	10106A00100107	001	00107	APD	1
CÁCERES	JARAICEJO	10106A00109001	001	09001	FA	2
CÁCERES	JARAICEJO	10106A00109001	001	09001	FA	3
CÁCERES	JARAICEJO	10106A00109001	001	09001	FA	4
CÁCERES	JARAICEJO	10106A00109001	001	09001	SOLO VIAL	71
CÁCERES	JARAICEJO	10106A00109003	001	09003	FA	1
CÁCERES	JARAICEJO	10106A00109003	001	09003	SOLO VIAL	72
CÁCERES	JARAICEJO	10106A00109004	001	09004	FA	3
CÁCERES	JARAICEJO	10106A00109004	001	09004	SOLO VIAL	72
CÁCERES	JARAICEJO	10106A00110096	001	10096	FA	6
CÁCERES	JARAICEJO	10106A00110096	001	10096	SOLO VIAL	3
CÁCERES	JARAICEJO	10106A00200001	002	00001	LPD	2
CÁCERES	JARAICEJO	10106A00200001	002	00001	LPD	4



CÁCERES	JARAICEJO	10106A00200002	002	00002	FA	2
CÁCERES	JARAICEJO	10106A00200002	002	00002	FA	4
CÁCERES	JARAICEJO	10106A00200002	002	00002	FA	5
CÁCERES	JARAICEJO	10106A00200002	002	00002	LPD	2
CÁCERES	JARAICEJO	10106A00209002	002	09002	FA	2
CÁCERES	JARAICEJO	10106A50100001	501	00001	FA	5
CÁCERES	JARAICEJO	10106A50100002	501	00002	FA	5
CÁCERES	JARAICEJO	10106A50100003	501	00003	FA	5
CÁCERES	JARAICEJO	10106A50100009	501	00009	FA	2
CÁCERES	JARAICEJO	10106A50100010	501	00010	FA	2
CÁCERES	JARAICEJO	10106A50100011	501	00011	FA	2
CÁCERES	JARAICEJO	10106A50100012	501	00012	FA	2
CÁCERES	JARAICEJO	10106A50100013	501	00013	FA	2
CÁCERES	JARAICEJO	10106A50100016	501	00016	FA	2
CÁCERES	JARAICEJO	10106A50100017	501	00017	FA	2
CÁCERES	JARAICEJO	10106A50100021	501	00021	LPD	5
CÁCERES	JARAICEJO	10106A50100023	501	00023	FA	2
CÁCERES	JARAICEJO	10106A50100024	501	00024	FA	2
CÁCERES	JARAICEJO	10106A50100026	501	00026	FA	2
CÁCERES	JARAICEJO	10106A50100027	501	00027	FA	2
CÁCERES	JARAICEJO	10106A50100028	501	00028	FA	2
CÁCERES	JARAICEJO	10106A50100029	501	00029	FA	2
CÁCERES	JARAICEJO	10106A50100038	501	00038	FA	5
CÁCERES	JARAICEJO	10106A50105020	501	05020	FA	2
CÁCERES	JARAICEJO	10106A50105028	501	05028	FA	4
CÁCERES	JARAICEJO	10106A50105028	501	05028	LPD	5
CÁCERES	JARAICEJO	10106A50105029	501	05029	FA	4
CÁCERES	JARAICEJO	10106A50105029	501	05029	LPD	5
CÁCERES	JARAICEJO	10106A50105030	501	05030	FA	4
CÁCERES	JARAICEJO	10106A50105030	501	05030	LPD	5
CÁCERES	JARAICEJO	10106A50105032	501	05032	FA	4
CÁCERES	JARAICEJO	10106A50105033	501	05033	FA	4
CÁCERES	JARAICEJO	10106A50105034	501	05034	FA	4
CÁCERES	JARAICEJO	10106A50105035	501	05035	LPD	5
CÁCERES	JARAICEJO	10106A50105036	501	05036	FA	4
CÁCERES	JARAICEJO	10106A50105036	501	05036	LPD	5
CÁCERES	JARAICEJO	10106A50105037	501	05037	FA	2
CÁCERES	JARAICEJO	10106A50105037	501	05037	FA	4
CÁCERES	JARAICEJO	10106A50105038	501	05038	FA	2
CÁCERES	JARAICEJO	10106A50105038	501	05038	FA	4
CÁCERES	JARAICEJO	10106A50105039	501	05039	FA	2
CÁCERES	JARAICEJO	10106A50105040	501	05040	FA	2
CÁCERES	JARAICEJO	10106A50105041	501	05041	FA	2
CÁCERES	JARAICEJO	10106A50105042	501	05042	FA	2
CÁCERES	JARAICEJO	10106A50105042	501	05042	LPD	5
CÁCERES	JARAICEJO	10106A50105044	501	05044	FA	2
CÁCERES	JARAICEJO	10106A50105044	501	05044	LPD	5
CÁCERES	JARAICEJO	10106A50105045	501	05045	FA	2
CÁCERES	JARAICEJO	10106A50105045	501	05045	LPD	5
CÁCERES	JARAICEJO	10106A50105046	501	05046	FA	2
CÁCERES	JARAICEJO	10106A50105046	501	05046	LPD	5
CÁCERES	JARAICEJO	10106A50105047	501	05047	FA	2



CÁCERES	JARAICEJO	10106A50105047	501	05047	LPD	5
CÁCERES	JARAICEJO	10106A50105048	501	05048	FA	2
CÁCERES	JARAICEJO	10106A50105048	501	05048	LPD	5
CÁCERES	JARAICEJO	10106A50105049	501	05049	FA	2
CÁCERES	JARAICEJO	10106A50105049	501	05049	LPD	5
CÁCERES	JARAICEJO	10106A50105050	501	05050	FA	2
CÁCERES	JARAICEJO	10106A50105050	501	05050	LPD	5
CÁCERES	JARAICEJO	10106A50105051	501	05051	FA	2
CÁCERES	JARAICEJO	10106A50105051	501	05051	LPD	5
CÁCERES	JARAICEJO	10106A50105052	501	05052	FA	2
CÁCERES	JARAICEJO	10106A50105052	501	05052	LPD	5
CÁCERES	JARAICEJO	10106A50105053	501	05053	FA	2
CÁCERES	JARAICEJO	10106A50105053	501	05053	LPD	5
CÁCERES	JARAICEJO	10106A50105054	501	05054	FA	2
CÁCERES	JARAICEJO	10106A50105054	501	05054	LPD	5
CÁCERES	JARAICEJO	10106A50105056	501	05056	FA	2
CÁCERES	JARAICEJO	10106A50105056	501	05056	LPD	5
CÁCERES	JARAICEJO	10106A50105058	501	05058	FA	2
CÁCERES	JARAICEJO	10106A50105058	501	05058	LPD	5
CÁCERES	JARAICEJO	10106A50105060	501	05060	FA	2
CÁCERES	JARAICEJO	10106A50105060	501	05060	LPD	5
CÁCERES	JARAICEJO	10106A50105062	501	05062	FA	2
CÁCERES	JARAICEJO	10106A50105062	501	05062	LPD	5
CÁCERES	JARAICEJO	10106A50105072	501	05072	FA	2
CÁCERES	JARAICEJO	10106A50105072	501	05072	LPD	5
CÁCERES	JARAICEJO	10106A50105073	501	05073	FA	2
CÁCERES	JARAICEJO	10106A50105074	501	05074	FA	2
CÁCERES	JARAICEJO	10106A50105075	501	05075	FA	2
CÁCERES	JARAICEJO	10106A50105076	501	05076	FA	2
CÁCERES	JARAICEJO	10106A50105077	501	05077	FA	2
CÁCERES	JARAICEJO	10106A50105078	501	05078	FA	2
CÁCERES	JARAICEJO	10106A50105079	501	05079	FA	2
CÁCERES	JARAICEJO	10106A50105080	501	05080	FA	2
CÁCERES	JARAICEJO	10106A50105080	501	05080	SOLO VIAL	71
CÁCERES	JARAICEJO	10106A50105095	501	05095	FA	2
CÁCERES	JARAICEJO	10106A50105119	501	05119	LPD	5
CÁCERES	JARAICEJO	10106A50105120	501	05120	LPD	5
CÁCERES	JARAICEJO	10106A50105121	501	05121	LPD	5
CÁCERES	JARAICEJO	10106A50105122	501	05122	LPD	5
CÁCERES	JARAICEJO	10106A50105123	501	05123	LPD	5
CÁCERES	JARAICEJO	10106A50105124	501	05124	LPD	5
CÁCERES	JARAICEJO	10106A50105125	501	05125	LPD	5
CÁCERES	JARAICEJO	10106A50105126	501	05126	LPD	5
CÁCERES	JARAICEJO	10106A50105127	501	05127	LPD	5
CÁCERES	JARAICEJO	10106A50105131	501	05131	LPD	5
CÁCERES	JARAICEJO	10106A50105132	501	05132	LPD	5
CÁCERES	JARAICEJO	10106A50105133	501	05133	LPD	5
CÁCERES	JARAICEJO	10106A50105134	501	05134	LPD	5
CÁCERES	JARAICEJO	10106A50105135	501	05135	LPD	5
CÁCERES	JARAICEJO	10106A50105136	501	05136	LPD	5
CÁCERES	JARAICEJO	10106A50105137	501	05137	LPD	5
CÁCERES	JARAICEJO	10106A50105138	501	05138	LPD	5



CÁCERES	JARAICEJO	10106A50105139	501	05139	LPD	5
CÁCERES	JARAICEJO	10106A50105157	501	05157	FA	3
CÁCERES	JARAICEJO	10106A50105160	501	05160	FA	3
CÁCERES	JARAICEJO	10106A50105162	501	05162	FA	3
CÁCERES	JARAICEJO	10106A50105172	501	05172	FA	3
CÁCERES	JARAICEJO	10106A50105173	501	05173	FA	3
CÁCERES	JARAICEJO	10106A50105174	501	05174	FA	3
CÁCERES	JARAICEJO	10106A50105175	501	05175	APD	4
CÁCERES	JARAICEJO	10106A50105179	501	05179	FA	2
CÁCERES	JARAICEJO	10106A50105179	501	05179	FA	3
CÁCERES	JARAICEJO	10106A50105179	501	05179	FA	4
CÁCERES	JARAICEJO	10106A50105179	501	05179	FA	5
CÁCERES	JARAICEJO	10106A50105179	501	05179	LPD	5
CÁCERES	JARAICEJO	10106A50105179	501	05179	SOLO VIAL	71
CÁCERES	JARAICEJO	10106A50105179	501	05179	SOLO VIAL	72
CÁCERES	JARAICEJO	10106A50105181	501	05181	FA	2
CÁCERES	JARAICEJO	10106A50105181	501	05181	FA	4
CÁCERES	JARAICEJO	10106A50105182	501	05182	APD	4
CÁCERES	JARAICEJO	10106A50105182	501	05182	FA	4
CÁCERES	JARAICEJO	10106A50105183	501	05183	APD	4
CÁCERES	JARAICEJO	10106A50105183	501	05183	FA	2
CÁCERES	JARAICEJO	10106A50105184	501	05184	FA	2
CÁCERES	JARAICEJO	10106A50105190	501	05190	FA	2
CÁCERES	JARAICEJO	10106A50105191	501	05191	FA	2
CÁCERES	JARAICEJO	10106A50105193	501	05193	FA	2
CÁCERES	JARAICEJO	10106A50105193	501	05193	LPD	5
CÁCERES	JARAICEJO	10106A50105194	501	05194	FA	2
CÁCERES	JARAICEJO	10106A50105194	501	05194	LPD	5
CÁCERES	JARAICEJO	10106A50105195	501	05195	FA	3
CÁCERES	JARAICEJO	10106A50105196	501	05196	FA	3
CÁCERES	JARAICEJO	10106A50109001	501	09001	FA	1
CÁCERES	JARAICEJO	10106A50109001	501	09001	FA	2
CÁCERES	JARAICEJO	10106A50109001	501	09001	FA	3
CÁCERES	JARAICEJO	10106A50109001	501	09001	FA	5
CÁCERES	JARAICEJO	10106A50109001	501	09001	SOLO VIAL	71
CÁCERES	JARAICEJO	10106A50109003	501	09003	FA	2
CÁCERES	JARAICEJO	10106A50109003	501	09003	FA	3
CÁCERES	JARAICEJO	10106A50109003	501	09003	FA	4
CÁCERES	JARAICEJO	10106A50109003	501	09003	SOLO VIAL	71
CÁCERES	JARAICEJO	10106A50205132	502	05132	APD	5
CÁCERES	JARAICEJO	10106A50205133	502	05133	APD	5
CÁCERES	JARAICEJO	10106A50205133	502	05133	FA	1
CÁCERES	JARAICEJO	10106A50209001	502	09001	APD	1
CÁCERES	JARAICEJO	10106A50209001	502	09001	APD	5
CÁCERES	JARAICEJO	10106A50209001	502	09001	FA	1
CÁCERES	JARAICEJO	10106A50209001	502	09001	FA	2
CÁCERES	JARAICEJO	10106A50209001	502	09001	FA	3
CÁCERES	JARAICEJO	10106A50209004	502	09004	APD	1
CÁCERES	JARAICEJO	10106A50209004	502	09004	FA	1
CÁCERES	MALPARTIDA DE PLASENCIA	10119A04500002	045	00002	APD	1
CÁCERES	MALPARTIDA DE PLASENCIA	10119A04500002	045	00002	APD	2
CÁCERES	MALPARTIDA DE PLASENCIA	10119A04500002	045	00002	FA	3





CÁCERES	MALPARTIDA DE PLASENCIA	10119A0450002	045	0002	LPD	2
CÁCERES	MALPARTIDA DE PLASENCIA	10119A04509003	045	09003	FA	3
CÁCERES	MALPARTIDA DE PLASENCIA	10119A04509003	045	09003	LPD	2
CÁCERES	MALPARTIDA DE PLASENCIA	10119A04509004	045	09004	APD	1
CÁCERES	MALPARTIDA DE PLASENCIA	10119A04600002	046	0002	APD	4
CÁCERES	MALPARTIDA DE PLASENCIA	10119A04600003	046	0003	APD	1
CÁCERES	MALPARTIDA DE PLASENCIA	10119A04600003	046	0003	APD	2
CÁCERES	MALPARTIDA DE PLASENCIA	10119A04600003	046	0003	APD	4
CÁCERES	MALPARTIDA DE PLASENCIA	10119A04600003	046	0003	FA	3
CÁCERES	MALPARTIDA DE PLASENCIA	10119A04600003	046	0003	LPD	2
CÁCERES	MALPARTIDA DE PLASENCIA	10119A04609004	046	09004	APD	4
CÁCERES	MALPARTIDA DE PLASENCIA	10119A05400003	054	0003	FA	3
CÁCERES	MALPARTIDA DE PLASENCIA	10119A05409001	054	09001	FA	3
CÁCERES	MALPARTIDA DE PLASENCIA	10119A05500001	055	0001	FA	4
CÁCERES	MALPARTIDA DE PLASENCIA	10119A05500001	055	0001	LPD	4
CÁCERES	MALPARTIDA DE PLASENCIA	10119A05500002	055	0002	FA	3
CÁCERES	MALPARTIDA DE PLASENCIA	10119A05500002	055	0002	FA	4
CÁCERES	MALPARTIDA DE PLASENCIA	10119A05500002	055	0002	LPD	4
CÁCERES	MALPARTIDA DE PLASENCIA	10119A05500003	055	0003	FA	3
CÁCERES	MALPARTIDA DE PLASENCIA	10119A05500003	055	0003	FA	4
CÁCERES	MALPARTIDA DE PLASENCIA	10119A05500005	055	0005	APD	4
CÁCERES	MALPARTIDA DE PLASENCIA	10119A05509008	055	09008	FA	3
CÁCERES	MALPARTIDA DE PLASENCIA	10119A05509008	055	09008	FA	4
CÁCERES	MALPARTIDA DE PLASENCIA	10119A05509009	055	09009	FA	3
CÁCERES	MALPARTIDA DE PLASENCIA	10119A06200002	062	0002	FA	1
CÁCERES	MALPARTIDA DE PLASENCIA	10119A06209001	062	09001	FA	1
CÁCERES	MALPARTIDA DE PLASENCIA	10119A06300003	063	0003	FA	1
CÁCERES	SERRADILLA	10178A00100001	001	0001	FA	1
CÁCERES	SERRADILLA	10178A00100005	001	0005	FA	1
CÁCERES	SERRADILLA	10178A00100006	001	0006	FA	1
CÁCERES	SERRADILLA	10178A00100008	001	0008	FA	1
CÁCERES	SERRADILLA	10178A00100009	001	0009	FA	1
CÁCERES	SERRADILLA	10178A00100009	001	0009	FA	3
CÁCERES	SERRADILLA	10178A00100010	001	0010	FA	1
CÁCERES	SERRADILLA	10178A00100011	001	0011	FA	1
CÁCERES	SERRADILLA	10178A00100015	001	0015	FA	1
CÁCERES	SERRADILLA	10178A00100017	001	0017	FA	1
CÁCERES	SERRADILLA	10178A00100351	001	00351	FA	1
CÁCERES	SERRADILLA	10178A00100352	001	00352	FA	1
CÁCERES	SERRADILLA	10178A00100353	001	00353	FA	1
CÁCERES	SERRADILLA	10178A00100355	001	00355	FA	1
CÁCERES	SERRADILLA	10178A00100362	001	00362	FA	1
CÁCERES	SERRADILLA	10178A00100365	001	00365	FA	1
CÁCERES	SERRADILLA	10178A00100366	001	00366	FA	1
CÁCERES	SERRADILLA	10178A00100366	001	00366	FA	3
CÁCERES	SERRADILLA	10178A00100368	001	00368	FA	1
CÁCERES	SERRADILLA	10178A00109004	001	09004	FA	1
CÁCERES	SERRADILLA	10178A00109009	001	09009	FA	1
CÁCERES	SERRADILLA	10178A00109011	001	09011	FA	1
CÁCERES	SERRADILLA	10178A00109011	001	09011	FA	3
CÁCERES	SERRADILLA	10178A00109018	001	09018	FA	1
CÁCERES	SERRADILLA	10178A00109019	001	09019	FA	1



CÁCERES	SERRADILLA	10178A00109020	001	09020	FA	1
CÁCERES	SERRADILLA	10178A00109020	001	09020	FA	3
CÁCERES	SERRADILLA	10178A00109021	001	09021	FA	1
CÁCERES	SERRADILLA	10178A00200002	002	00002	FA	4
CÁCERES	SERRADILLA	10178A00200002	002	00002	LPD	4
CÁCERES	SERRADILLA	10178A00200002	002	00002	LPD + APD	1
CÁCERES	SERRADILLA	10178A00200002	002	00002	SOLO VIAL	4
CÁCERES	SERRADILLA	10178A00200002	002	00002	SOLO VIAL	71
CÁCERES	SERRADILLA	10178A00200004	002	00004	LPD + APD	1
CÁCERES	SERRADILLA	10178A00200005	002	00005	LPD	4
CÁCERES	SERRADILLA	10178A00200005	002	00005	LPD + APD	1
CÁCERES	SERRADILLA	10178A00200006	002	00006	FA	2
CÁCERES	SERRADILLA	10178A00200006	002	00006	FA	3
CÁCERES	SERRADILLA	10178A00200006	002	00006	LPD	4
CÁCERES	SERRADILLA	10178A00200006	002	00006	LPD + APD	1
CÁCERES	SERRADILLA	10178A00200006	002	00006	SOLO VIAL	71
CÁCERES	SERRADILLA	10178A00200035	002	00035	FA	3
CÁCERES	SERRADILLA	10178A00200040	002	00040	FA	2
CÁCERES	SERRADILLA	10178A00200040	002	00040	FA	3
CÁCERES	SERRADILLA	10178A00200041	002	00041	FA	2
CÁCERES	SERRADILLA	10178A00200041	002	00041	SOLO VIAL	71
CÁCERES	SERRADILLA	10178A00200042	002	00042	FA	3
CÁCERES	SERRADILLA	10178A00200042	002	00042	SOLO VIAL	71
CÁCERES	SERRADILLA	10178A00200043	002	00043	FA	1
CÁCERES	SERRADILLA	10178A00200043	002	00043	FA	3
CÁCERES	SERRADILLA	10178A00200049	002	00049	FA	3
CÁCERES	SERRADILLA	10178A00200068	002	00068	FA	3
CÁCERES	SERRADILLA	10178A00200072	002	00072	FA	3
CÁCERES	SERRADILLA	10178A00200074	002	00074	FA	3
CÁCERES	SERRADILLA	10178A00200075	002	00075	FA	3
CÁCERES	SERRADILLA	10178A00200076	002	00076	FA	3
CÁCERES	SERRADILLA	10178A00200079	002	00079	FA	3
CÁCERES	SERRADILLA	10178A00200086	002	00086	FA	3
CÁCERES	SERRADILLA	10178A00200087	002	00087	FA	3
CÁCERES	SERRADILLA	10178A00200088	002	00088	FA	3
CÁCERES	SERRADILLA	10178A00200089	002	00089	FA	3
CÁCERES	SERRADILLA	10178A00200095	002	00095	FA	2
CÁCERES	SERRADILLA	10178A00200096	002	00096	FA	2
CÁCERES	SERRADILLA	10178A00200111	002	00111	FA	1
CÁCERES	SERRADILLA	10178A00200111	002	00111	FA	2
CÁCERES	SERRADILLA	10178A00200112	002	00112	FA	2
CÁCERES	SERRADILLA	10178A00200112	002	00112	SOLO VIAL	71
CÁCERES	SERRADILLA	10178A00200113	002	00113	SOLO VIAL	71
CÁCERES	SERRADILLA	10178A00209001	002	09001	FA	1
CÁCERES	SERRADILLA	10178A00209002	002	09002	FA	4
CÁCERES	SERRADILLA	10178A00209004	002	09004	LPD	4
CÁCERES	SERRADILLA	10178A00209004	002	09004	LPD + APD	71
CÁCERES	SERRADILLA	10178A00209004	002	09004	SOLO VIAL	71
CÁCERES	SERRADILLA	10178A00209005	002	09005	FA	2
CÁCERES	SERRADILLA	10178A00209008	002	09008	FA	2
CÁCERES	SERRADILLA	10178A00209008	002	09008	SOLO VIAL	71
CÁCERES	SERRADILLA	10178A00209009	002	09009	SOLO VIAL	71



CÁCERES	SERRADILLA	10178A00209010	002	09010	FA	2
CÁCERES	SERRADILLA	10178A00209010	002	09010	SOLO VIAL	71
CÁCERES	SERRADILLA	10178A00209011	002	09011	FA	2
CÁCERES	SERRADILLA	10178A00209011	002	09011	FA	3
CÁCERES	SERRADILLA	10178A00209011	002	09011	LPD	4
CÁCERES	SERRADILLA	10178A00209012	002	09012	FA	2
CÁCERES	SERRADILLA	10178A00209012	002	09012	SOLO VIAL	71
CÁCERES	SERRADILLA	10178A00209013	002	09013	FA	3
CÁCERES	SERRADILLA	10178A00209013	002	09013	SOLO VIAL	71
CÁCERES	SERRADILLA	10178A00209014	002	09014	LPD	4
CÁCERES	SERRADILLA	10178A00209014	002	09014	LPD + APD	1
CÁCERES	SERRADILLA	10178A00209016	002	09016	FA	4
CÁCERES	SERRADILLA	10178A00300001	003	00001	APD	4
CÁCERES	SERRADILLA	10178A00300001	003	00001	FA	4
CÁCERES	SERRADILLA	10178A00300002	003	00002	FA	3
CÁCERES	SERRADILLA	10178A00300002	003	00002	SOLO VIAL	71
CÁCERES	SERRADILLA	10178A00300003	003	00003	FA	3
CÁCERES	SERRADILLA	10178A00300003	003	00003	SOLO VIAL	71
CÁCERES	SERRADILLA	10178A00300004	003	00004	FA	3
CÁCERES	SERRADILLA	10178A00300004	003	00004	FA	4
CÁCERES	SERRADILLA	10178A00300004	003	00004	SOLO VIAL	71
CÁCERES	SERRADILLA	10178A00300005	003	00005	FA	3
CÁCERES	SERRADILLA	10178A00300006	003	00006	FA	3
CÁCERES	SERRADILLA	10178A00300006	003	00006	SOLO VIAL	71
CÁCERES	SERRADILLA	10178A00300007	003	00007	FA	2
CÁCERES	SERRADILLA	10178A00300007	003	00007	FA	3
CÁCERES	SERRADILLA	10178A00300008	003	00008	FA	3
CÁCERES	SERRADILLA	10178A00300008	003	00008	FA	5
CÁCERES	SERRADILLA	10178A00300008	003	00008	SOLO VIAL	71
CÁCERES	SERRADILLA	10178A00300009	003	00009	FA	5
CÁCERES	SERRADILLA	10178A00300009	003	00009	SOLO VIAL	71
CÁCERES	SERRADILLA	10178A00300010	003	00010	FA	2
CÁCERES	SERRADILLA	10178A00300010	003	00010	SOLO VIAL	71
CÁCERES	SERRADILLA	10178A00300013	003	00013	SOLO VIAL	71
CÁCERES	SERRADILLA	10178A00300016	003	00016	FA	2
CÁCERES	SERRADILLA	10178A00300016	003	00016	SOLO VIAL	71
CÁCERES	SERRADILLA	10178A00300017	003	00017	FA	2
CÁCERES	SERRADILLA	10178A00300018	003	00018	SOLO VIAL	71
CÁCERES	SERRADILLA	10178A00300019	003	00019	SOLO VIAL	71
CÁCERES	SERRADILLA	10178A00309001	003	09001	FA	2
CÁCERES	SERRADILLA	10178A00309001	003	09001	FA	3
CÁCERES	SERRADILLA	10178A00309002	003	09002	FA	2
CÁCERES	SERRADILLA	10178A00309002	003	09002	FA	3
CÁCERES	SERRADILLA	10178A00309002	003	09002	FA	4
CÁCERES	SERRADILLA	10178A00309002	003	09002	FA	5
CÁCERES	SERRADILLA	10178A00309002	003	09002	SOLO VIAL	71
CÁCERES	SERRADILLA	10178A00309003	003	09003	FA	3
CÁCERES	SERRADILLA	10178A00309003	003	09003	SOLO VIAL	71
CÁCERES	SERRADILLA	10178A00309004	003	09004	SOLO VIAL	71
CÁCERES	SERRADILLA	10178A00400001	004	00001	FA	1
CÁCERES	SERRADILLA	10178A00400001	004	00001	FA	3
CÁCERES	SERRADILLA	10178A00400001	004	00001	FA	4



CÁCERES	SERRADILLA	10178A00400001	004	00001	FA	6
CÁCERES	SERRADILLA	10178A00400001	004	00001	LPD + APD	1
CÁCERES	SERRADILLA	10178A00400002	004	00002	FA	3
CÁCERES	SERRADILLA	10178A00400002	004	00002	FA	6
CÁCERES	SERRADILLA	10178A00400003	004	00003	FA	3
CÁCERES	SERRADILLA	10178A00400003	004	00003	FA	5
CÁCERES	SERRADILLA	10178A00400003	004	00003	LPD + APD	1
CÁCERES	SERRADILLA	10178A00400003	004	00003	SOLO VIAL	71
CÁCERES	SERRADILLA	10178A00400004	004	00004	FA	3
CÁCERES	SERRADILLA	10178A00400005	004	00005	FA	2
CÁCERES	SERRADILLA	10178A00400005	004	00005	FA	3
CÁCERES	SERRADILLA	10178A00400005	004	00005	SOLO VIAL	72
CÁCERES	SERRADILLA	10178A00400006	004	00006	FA	3
CÁCERES	SERRADILLA	10178A00400007	004	00007	FA	3
CÁCERES	SERRADILLA	10178A00400008	004	00008	FA	2
CÁCERES	SERRADILLA	10178A00400008	004	00008	FA	3
CÁCERES	SERRADILLA	10178A00400008	004	00008	LPD	5
CÁCERES	SERRADILLA	10178A00400008	004	00008	SOLO VIAL	72
CÁCERES	SERRADILLA	10178A00400009	004	00009	FA	3
CÁCERES	SERRADILLA	10178A00400012	004	00012	FA	3
CÁCERES	SERRADILLA	10178A00400013	004	00013	FA	3
CÁCERES	SERRADILLA	10178A00400014	004	00014	FA	3
CÁCERES	SERRADILLA	10178A00400015	004	00015	FA	3
CÁCERES	SERRADILLA	10178A00400016	004	00016	FA	3
CÁCERES	SERRADILLA	10178A00400016	004	00016	FA	5
CÁCERES	SERRADILLA	10178A00400017	004	00017	FA	3
CÁCERES	SERRADILLA	10178A00400017	004	00017	FA	5
CÁCERES	SERRADILLA	10178A00400018	004	00018	FA	3
CÁCERES	SERRADILLA	10178A00400019	004	00019	FA	3
CÁCERES	SERRADILLA	10178A00400020	004	00020	FA	3
CÁCERES	SERRADILLA	10178A00400020	004	00020	FA	5
CÁCERES	SERRADILLA	10178A00400021	004	00021	FA	3
CÁCERES	SERRADILLA	10178A00400022	004	00022	FA	3
CÁCERES	SERRADILLA	10178A00400022	004	00022	FA	5
CÁCERES	SERRADILLA	10178A00400023	004	00023	FA	3
CÁCERES	SERRADILLA	10178A00400023	004	00023	FA	5
CÁCERES	SERRADILLA	10178A00409001	004	09001	FA	3
CÁCERES	SERRADILLA	10178A00409002	004	09002	SOLO VIAL	71
CÁCERES	SERRADILLA	10178A00409003	004	09003	LPD + APD	1
CÁCERES	SERRADILLA	10178A00409005	004	09005	FA	3
CÁCERES	SERRADILLA	10178A00409005	004	09005	FA	6
CÁCERES	SERRADILLA	10178A00409006	004	09006	FA	2
CÁCERES	SERRADILLA	10178A00409007	004	09007	FA	3
CÁCERES	SERRADILLA	10178A00409007	004	09007	FA	5
CÁCERES	SERRADILLA	10178A00409008	004	09008	FA	3
CÁCERES	SERRADILLA	10178A00409009	004	09009	FA	2
CÁCERES	SERRADILLA	10178A00409009	004	09009	FA	3
CÁCERES	SERRADILLA	10178A00409009	004	09009	LPD	5
CÁCERES	SERRADILLA	10178A00460001	004	60001	FA	3
CÁCERES	SERRADILLA	10178A00500009	005	00009	FA	3
CÁCERES	SERRADILLA	10178A00500009	005	00009	FA	4
CÁCERES	SERRADILLA	10178A00500011	005	00011	FA	4



CÁCERES	SERRADILLA	10178A00509007	005	09007	FA	3
CÁCERES	SERRADILLA	10178A00509007	005	09007	FA	4
CÁCERES	SERRADILLA	10178A00509008	005	09008	FA	4
CÁCERES	SERRADILLA	10178A00509009	005	09009	FA	1
CÁCERES	SERRADILLA	10178A00509009	005	09009	FA	4
CÁCERES	SERRADILLA	10178A00509010	005	09010	FA	3
CÁCERES	SERRADILLA	10178A00509013	005	09013	FA	3
CÁCERES	SERRADILLA	10178A00700003	007	00003	FA	1
CÁCERES	SERRADILLA	10178A00700003	007	00003	FA	4
CÁCERES	SERRADILLA	10178A00700003	007	00003	LPD + APD	1
CÁCERES	SERRADILLA	10178A00700004	007	00004	FA	4
CÁCERES	SERRADILLA	10178A00709002	007	09002	FA	1
CÁCERES	SERRADILLA	10178A00709002	007	09002	LPD + APD	1
CÁCERES	SERRADILLA	10178A00709002	007	09002	SOLO VIAL	71
CÁCERES	SERRADILLA	10178A00800002	008	00002	FA	5
CÁCERES	SERRADILLA	10178A00800003	008	00003	FA	1
CÁCERES	SERRADILLA	10178A00800003	008	00003	FA	3
CÁCERES	SERRADILLA	10178A00800003	008	00003	FA	5
CÁCERES	SERRADILLA	10178A00800003	008	00003	LPD	2
CÁCERES	SERRADILLA	10178A00800003	008	00003	LPD + APD	1
CÁCERES	SERRADILLA	10178A00800003	008	00003	SOLO VIAL	71
CÁCERES	SERRADILLA	10178A00800004	008	00004	FA	3
CÁCERES	SERRADILLA	10178A00800005	008	00005	FA	3
CÁCERES	SERRADILLA	10178A00800006	008	00006	LPD	5
CÁCERES	SERRADILLA	10178A00800006	008	00006	SOLO VIAL	71
CÁCERES	SERRADILLA	10178A00800007	008	00007	FA	3
CÁCERES	SERRADILLA	10178A00800007	008	00007	FA	5
CÁCERES	SERRADILLA	10178A00800007	008	00007	SOLO VIAL	3
CÁCERES	SERRADILLA	10178A00800008	008	00008	FA	3
CÁCERES	SERRADILLA	10178A00800008	008	00008	FA	5
CÁCERES	SERRADILLA	10178A00800009	008	00009	FA	3
CÁCERES	SERRADILLA	10178A00800009	008	00009	FA	5
CÁCERES	SERRADILLA	10178A00800009	008	00009	FA	71
CÁCERES	SERRADILLA	10178A00800009	008	00009	LPD	5
CÁCERES	SERRADILLA	10178A00800009	008	00009	SOLO VIAL	71
CÁCERES	SERRADILLA	10178A00800010	008	00010	FA	5
CÁCERES	SERRADILLA	10178A00800010	008	00010	SOLO VIAL	71
CÁCERES	SERRADILLA	10178A00800012	008	00012	SOLO VIAL	72
CÁCERES	SERRADILLA	10178A00800014	008	00014	SOLO VIAL	72
CÁCERES	SERRADILLA	10178A00800016	008	00016	FA	2
CÁCERES	SERRADILLA	10178A00800016	008	00016	FA	3
CÁCERES	SERRADILLA	10178A00800016	008	00016	SOLO VIAL	72
CÁCERES	SERRADILLA	10178A00800017	008	00017	FA	3
CÁCERES	SERRADILLA	10178A00800018	008	00018	FA	3
CÁCERES	SERRADILLA	10178A00800019	008	00019	FA	2
CÁCERES	SERRADILLA	10178A00800019	008	00019	FA	3
CÁCERES	SERRADILLA	10178A00800019	008	00019	SOLO VIAL	71
CÁCERES	SERRADILLA	10178A00800021	008	00021	FA	2
CÁCERES	SERRADILLA	10178A00800022	008	00022	FA	2
CÁCERES	SERRADILLA	10178A00800026	008	00026	FA	3
CÁCERES	SERRADILLA	10178A00800026	008	00026	SOLO VIAL	72
CÁCERES	SERRADILLA	10178A00800032	008	00032	FA	3



CÁCERES	SERRADILLA	10178A00800040	008	00040	FA	3
CÁCERES	SERRADILLA	10178A00800044	008	00044	FA	3
CÁCERES	SERRADILLA	10178A00809001	008	09001	FA	3
CÁCERES	SERRADILLA	10178A00809001	008	09001	FA	5
CÁCERES	SERRADILLA	10178A00809001	008	09001	FA	71
CÁCERES	SERRADILLA	10178A00809001	008	09001	LPD	5
CÁCERES	SERRADILLA	10178A00809001	008	09001	SOLO VIAL	71
CÁCERES	SERRADILLA	10178A00809005	008	09005	FA	2
CÁCERES	SERRADILLA	10178A00809006	008	09006	FA	2
CÁCERES	SERRADILLA	10178A00809008	008	09008	FA	3
CÁCERES	SERRADILLA	10178A00809009	008	09009	FA	3
CÁCERES	SERRADILLA	10178A00809009	008	09009	LPD	2
CÁCERES	SERRADILLA	10178A00809009	008	09009	SOLO VIAL	71
CÁCERES	SERRADILLA	10178A00809010	008	09010	FA	3
CÁCERES	SERRADILLA	10178A00809010	008	09010	FA	5
CÁCERES	SERRADILLA	10178A00809011	008	09011	FA	3
CÁCERES	SERRADILLA	10178A00809011	008	09011	SOLO VIAL	71
CÁCERES	SERRADILLA	10178A00809012	008	09012	FA	3
CÁCERES	SERRADILLA	10178A00809012	008	09012	FA	5
CÁCERES	SERRADILLA	10178A00809013	008	09013	FA	5
CÁCERES	SERRADILLA	10178A00809013	008	09013	LPD	5
CÁCERES	SERRADILLA	10178A00809013	008	09013	SOLO VIAL	71
CÁCERES	SERRADILLA	10178A00809014	008	09014	FA	2
CÁCERES	SERRADILLA	10178A00809014	008	09014	FA	3
CÁCERES	SERRADILLA	10178A00809014	008	09014	LPD	5
CÁCERES	SERRADILLA	10178A00809015	008	09015	FA	3
CÁCERES	SERRADILLA	10178A00809016	008	09016	FA	2
CÁCERES	SERRADILLA	10178A00809016	008	09016	SOLO VIAL	72
CÁCERES	SERRADILLA	10178A00809017	008	09017	FA	5
CÁCERES	SERRADILLA	10178A00809020	008	09020	FA	3
CÁCERES	SERRADILLA	10178A00809021	008	09021	FA	1
CÁCERES	SERRADILLA	10178A00809021	008	09021	FA	3
CÁCERES	SERRADILLA	10178A00809021	008	09021	FA	5
CÁCERES	SERRADILLA	10178A00809021	008	09021	LPD + APD	1
CÁCERES	SERRADILLA	10178A00809021	008	09021	SOLO VIAL	71
CÁCERES	SERRADILLA	10178A00809021	008	09021	SOLO VIAL	72
CÁCERES	SERRADILLA	10178A00809022	008	09022	FA	3
CÁCERES	SERRADILLA	10178A00809022	008	09022	FA	5
CÁCERES	SERRADILLA	10178A00809022	008	09022	SOLO VIAL	3
CÁCERES	SERRADILLA	10178A00809023	008	09023	FA	3
CÁCERES	SERRADILLA	10178A00809023	008	09023	LPD	5
CÁCERES	SERRADILLA	10178A00809023	008	09023	SOLO VIAL	72
CÁCERES	SERRADILLA	10178A00810002	008	10002	FA	5
CÁCERES	SERRADILLA	10178A00900001	009	00001	FA	2
CÁCERES	SERRADILLA	10178A00900001	009	00001	FA	5
CÁCERES	SERRADILLA	10178A00900001	009	00001	SOLO VIAL	72
CÁCERES	SERRADILLA	10178A00900002	009	00002	FA	2
CÁCERES	SERRADILLA	10178A00900024	009	00024	FA	3
CÁCERES	SERRADILLA	10178A00900025	009	00025	FA	3
CÁCERES	SERRADILLA	10178A00909000	009	09000	FA	3
CÁCERES	SERRADILLA	10178A00909002	009	09002	FA	3
CÁCERES	SERRADILLA	10178A00909003	009	09003	FA	3



CÁCERES	SERRADILLA	10178A00909004	009	09004	FA	2
CÁCERES	SERRADILLA	10178A00909006	009	09006	FA	2
CÁCERES	SERRADILLA	10178A00909006	009	09006	FA	5
CÁCERES	SERRADILLA	10178A00910025	009	10025	FA	3
CÁCERES	SERRADILLA	10178A01000001	010	00001	FA	2
CÁCERES	SERRADILLA	10178A01000002	010	00002	FA	2
CÁCERES	SERRADILLA	10178A01000003	010	00003	FA	2
CÁCERES	SERRADILLA	10178A01000003	010	00003	SOLO VIAL	71
CÁCERES	SERRADILLA	10178A01000004	010	00004	FA	5
CÁCERES	SERRADILLA	10178A01000004	010	00004	SOLO VIAL	71
CÁCERES	SERRADILLA	10178A01000008	010	00008	FA	5
CÁCERES	SERRADILLA	10178A01000009	010	00009	FA	5
CÁCERES	SERRADILLA	10178A01000009	010	00009	SOLO VIAL	71
CÁCERES	SERRADILLA	10178A01000010	010	00010	FA	2
CÁCERES	SERRADILLA	10178A01000010	010	00010	FA	3
CÁCERES	SERRADILLA	10178A01000010	010	00010	SOLO VIAL	71
CÁCERES	SERRADILLA	10178A01000011	010	00011	FA	3
CÁCERES	SERRADILLA	10178A01000011	010	00011	FA	5
CÁCERES	SERRADILLA	10178A01000011	010	00011	SOLO VIAL	71
CÁCERES	SERRADILLA	10178A01000018	010	00018	SOLO VIAL	71
CÁCERES	SERRADILLA	10178A01000019	010	00019	FA	5
CÁCERES	SERRADILLA	10178A01000019	010	00019	SOLO VIAL	71
CÁCERES	SERRADILLA	10178A01000026	010	00026	FA	5
CÁCERES	SERRADILLA	10178A01000027	010	00027	FA	5
CÁCERES	SERRADILLA	10178A01000028	010	00028	FA	3
CÁCERES	SERRADILLA	10178A01000028	010	00028	FA	5
CÁCERES	SERRADILLA	10178A01000029	010	00029	FA	3
CÁCERES	SERRADILLA	10178A01000029	010	00029	FA	5
CÁCERES	SERRADILLA	10178A01000030	010	00030	FA	3
CÁCERES	SERRADILLA	10178A01000031	010	00031	FA	3
CÁCERES	SERRADILLA	10178A01000032	010	00032	FA	3
CÁCERES	SERRADILLA	10178A01000032	010	00032	FA	5
CÁCERES	SERRADILLA	10178A01000033	010	00033	FA	3
CÁCERES	SERRADILLA	10178A01000033	010	00033	FA	5
CÁCERES	SERRADILLA	10178A01000033	010	00033	SOLO VIAL	72
CÁCERES	SERRADILLA	10178A01009001	010	09001	FA	3
CÁCERES	SERRADILLA	10178A01009003	010	09003	FA	5
CÁCERES	SERRADILLA	10178A01009004	010	09004	FA	5
CÁCERES	SERRADILLA	10178A01009004	010	09004	SOLO VIAL	71
CÁCERES	SERRADILLA	10178A01009005	010	09005	FA	3
CÁCERES	SERRADILLA	10178A01009005	010	09005	SOLO VIAL	71
CÁCERES	SERRADILLA	10178A01009006	010	09006	FA	3
CÁCERES	SERRADILLA	10178A01009006	010	09006	FA	5
CÁCERES	SERRADILLA	10178A01009007	010	09007	FA	3
CÁCERES	SERRADILLA	10178A01009007	010	09007	FA	5
CÁCERES	SERRADILLA	10178A01009007	010	09007	SOLO VIAL	71
CÁCERES	SERRADILLA	10178A01009009	010	09009	FA	2
CÁCERES	SERRADILLA	10178A01009009	010	09009	FA	3
CÁCERES	SERRADILLA	10178A01009009	010	09009	FA	5
CÁCERES	SERRADILLA	10178A01009010	010	09010	FA	3
CÁCERES	SERRADILLA	10178A01009011	010	09011	FA	3
CÁCERES	SERRADILLA	10178A01100001	011	00001	FA	3



CÁCERES	SERRADILLA	10178A01100001	011	00001	LPD	4
CÁCERES	SERRADILLA	10178A01100001	011	00001	LPD	5
CÁCERES	SERRADILLA	10178A01100001	011	00001	SOLO VIAL	71
CÁCERES	SERRADILLA	10178A01100011	011	00011	LPD	5
CÁCERES	SERRADILLA	10178A01100012	011	00012	LPD	4
CÁCERES	SERRADILLA	10178A01100023	011	00023	FA	2
CÁCERES	SERRADILLA	10178A01100025	011	00025	FA	2
CÁCERES	SERRADILLA	10178A01100026	011	00026	FA	2
CÁCERES	SERRADILLA	10178A01100030	011	00030	FA	2
CÁCERES	SERRADILLA	10178A01100030	011	00030	FA	3
CÁCERES	SERRADILLA	10178A01100030	011	00030	LPD	4
CÁCERES	SERRADILLA	10178A01100030	011	00030	LPD + APD	2
CÁCERES	SERRADILLA	10178A01100030	011	00030	LPD + APD	71
CÁCERES	SERRADILLA	10178A01100030	011	00030	SOLO VIAL	71
CÁCERES	SERRADILLA	10178A01100031	011	00031	FA	2
CÁCERES	SERRADILLA	10178A01100031	011	00031	FA	3
CÁCERES	SERRADILLA	10178A01100031	011	00031	LPD	4
CÁCERES	SERRADILLA	10178A01100031	011	00031	SOLO VIAL	71
CÁCERES	SERRADILLA	10178A01100033	011	00033	LPD	4
CÁCERES	SERRADILLA	10178A01100072	011	00072	FA	2
CÁCERES	SERRADILLA	10178A01100073	011	00073	FA	2
CÁCERES	SERRADILLA	10178A01100074	011	00074	FA	2
CÁCERES	SERRADILLA	10178A01100075	011	00075	FA	2
CÁCERES	SERRADILLA	10178A01100076	011	00076	FA	2
CÁCERES	SERRADILLA	10178A01100077	011	00077	FA	2
CÁCERES	SERRADILLA	10178A01100078	011	00078	FA	2
CÁCERES	SERRADILLA	10178A01100079	011	00079	FA	2
CÁCERES	SERRADILLA	10178A01100080	011	00080	FA	2
CÁCERES	SERRADILLA	10178A01100081	011	00081	FA	2
CÁCERES	SERRADILLA	10178A01100082	011	00082	FA	2
CÁCERES	SERRADILLA	10178A01100083	011	00083	FA	2
CÁCERES	SERRADILLA	10178A01100084	011	00084	FA	2
CÁCERES	SERRADILLA	10178A01100095	011	00095	FA	2
CÁCERES	SERRADILLA	10178A01100108	011	00108	FA	2
CÁCERES	SERRADILLA	10178A01100108	011	00108	FA	3
CÁCERES	SERRADILLA	10178A01100108	011	00108	LPD	5
CÁCERES	SERRADILLA	10178A01100108	011	00108	SOLO VIAL	71
CÁCERES	SERRADILLA	10178A01109001	011	09001	FA	2
CÁCERES	SERRADILLA	10178A01109001	011	09001	FA	3
CÁCERES	SERRADILLA	10178A01109001	011	09001	LPD	5
CÁCERES	SERRADILLA	10178A01109001	011	09001	SOLO VIAL	71
CÁCERES	SERRADILLA	10178A01109002	011	09002	FA	2
CÁCERES	SERRADILLA	10178A01109002	011	09002	FA	3
CÁCERES	SERRADILLA	10178A01109002	011	09002	LPD	4
CÁCERES	SERRADILLA	10178A01109002	011	09002	LPD + APD	71
CÁCERES	SERRADILLA	10178A01109002	011	09002	SOLO VIAL	71
CÁCERES	SERRADILLA	10178A01109004	011	09004	FA	3
CÁCERES	SERRADILLA	10178A01109004	011	09004	LPD	5
CÁCERES	SERRADILLA	10178A01109004	011	09004	SOLO VIAL	71
CÁCERES	SERRADILLA	10178A01109005	011	09005	FA	2
CÁCERES	SERRADILLA	10178A01200006	012	00006	FA	3
CÁCERES	SERRADILLA	10178A01200007	012	00007	FA	3





CÁCERES	SERRADILLA	10178A01200011	012	00011	FA	3
CÁCERES	SERRADILLA	10178A01200012	012	00012	FA	3
CÁCERES	SERRADILLA	10178A01200013	012	00013	FA	3
CÁCERES	SERRADILLA	10178A01200014	012	00014	FA	3
CÁCERES	SERRADILLA	10178A01200015	012	00015	FA	3
CÁCERES	SERRADILLA	10178A01200016	012	00016	FA	3
CÁCERES	SERRADILLA	10178A01200017	012	00017	FA	3
CÁCERES	SERRADILLA	10178A01200019	012	00019	FA	3
CÁCERES	SERRADILLA	10178A01200028	012	00028	FA	3
CÁCERES	SERRADILLA	10178A01200030	012	00030	FA	3
CÁCERES	SERRADILLA	10178A01200031	012	00031	FA	3
CÁCERES	SERRADILLA	10178A01200035	012	00035	FA	3
CÁCERES	SERRADILLA	10178A01200036	012	00036	FA	3
CÁCERES	SERRADILLA	10178A01200037	012	00037	FA	3
CÁCERES	SERRADILLA	10178A01200040	012	00040	FA	3
CÁCERES	SERRADILLA	10178A01200041	012	00041	FA	3
CÁCERES	SERRADILLA	10178A01200041	012	00041	FA	6
CÁCERES	SERRADILLA	10178A01200041	012	00041	LPD	2
CÁCERES	SERRADILLA	10178A01200041	012	00041	LPD + APD	1
CÁCERES	SERRADILLA	10178A01200041	012	00041	SOLO VIAL	71
CÁCERES	SERRADILLA	10178A01200046	012	00046	FA	3
CÁCERES	SERRADILLA	10178A01200048	012	00048	FA	3
CÁCERES	SERRADILLA	10178A01200048	012	00048	SOLO VIAL	71
CÁCERES	SERRADILLA	10178A01200049	012	00049	FA	3
CÁCERES	SERRADILLA	10178A01200050	012	00050	FA	3
CÁCERES	SERRADILLA	10178A01200051	012	00051	FA	3
CÁCERES	SERRADILLA	10178A01200052	012	00052	FA	3
CÁCERES	SERRADILLA	10178A01200053	012	00053	FA	3
CÁCERES	SERRADILLA	10178A01200054	012	00054	FA	3
CÁCERES	SERRADILLA	10178A01200055	012	00055	FA	3
CÁCERES	SERRADILLA	10178A01200058	012	00058	FA	3
CÁCERES	SERRADILLA	10178A01200058	012	00058	FA	6
CÁCERES	SERRADILLA	10178A01200058	012	00058	LPD	2
CÁCERES	SERRADILLA	10178A01200058	012	00058	SOLO VIAL	71
CÁCERES	SERRADILLA	10178A01200059	012	00059	FA	6
CÁCERES	SERRADILLA	10178A01200061	012	00061	FA	6
CÁCERES	SERRADILLA	10178A01200065	012	00065	FA	3
CÁCERES	SERRADILLA	10178A01200066	012	00066	FA	3
CÁCERES	SERRADILLA	10178A01209001	012	09001	FA	3
CÁCERES	SERRADILLA	10178A01209002	012	09002	FA	3
CÁCERES	SERRADILLA	10178A01209002	012	09002	FA	6
CÁCERES	SERRADILLA	10178A01209002	012	09002	LPD	2
CÁCERES	SERRADILLA	10178A01209002	012	09002	SOLO VIAL	71
CÁCERES	SERRADILLA	10178A01209003	012	09003	FA	3
CÁCERES	SERRADILLA	10178A01209004	012	09004	FA	3
CÁCERES	SERRADILLA	10178A01300005	013	00005	FA	1
CÁCERES	SERRADILLA	10178A01300006	013	00006	FA	1
CÁCERES	SERRADILLA	10178A01300079	013	00079	APD	1
CÁCERES	SERRADILLA	10178A01300079	013	00079	LPD	5
CÁCERES	SERRADILLA	10178A01300085	013	00085	APD	1
CÁCERES	SERRADILLA	10178A01300085	013	00085	FA	3
CÁCERES	SERRADILLA	10178A01300085	013	00085	LPD	4



CÁCERES	SERRADILLA	10178A01300086	013	00086	FA	3
CÁCERES	SERRADILLA	10178A01300086	013	00086	LPD	4
CÁCERES	SERRADILLA	10178A01300087	013	00087	APD	1
CÁCERES	SERRADILLA	10178A01300087	013	00087	FA	3
CÁCERES	SERRADILLA	10178A01300087	013	00087	LPD	4
CÁCERES	SERRADILLA	10178A01300087	013	00087	SOLO VIAL	71
CÁCERES	SERRADILLA	10178A01300088	013	00088	FA	3
CÁCERES	SERRADILLA	10178A01300100	013	00100	APD	1
CÁCERES	SERRADILLA	10178A01300100	013	00100	FA	3
CÁCERES	SERRADILLA	10178A01300100	013	00100	LPD	4
CÁCERES	SERRADILLA	10178A01300100	013	00100	SOLO VIAL	3
CÁCERES	SERRADILLA	10178A01300100	013	00100	SOLO VIAL	71
CÁCERES	SERRADILLA	10178A01300101	013	00101	FA	3
CÁCERES	SERRADILLA	10178A01300108	013	00108	FA	3
CÁCERES	SERRADILLA	10178A01300111	013	00111	LPD	5
CÁCERES	SERRADILLA	10178A01300111	013	00111	SOLO VIAL	71
CÁCERES	SERRADILLA	10178A01300115	013	00115	LPD	4
CÁCERES	SERRADILLA	10178A01300116	013	00116	LPD	4
CÁCERES	SERRADILLA	10178A01300121	013	00121	FA	3
CÁCERES	SERRADILLA	10178A01300122	013	00122	FA	3
CÁCERES	SERRADILLA	10178A01300125	013	00125	FA	3
CÁCERES	SERRADILLA	10178A01300125	013	00125	LPD + APD	1
CÁCERES	SERRADILLA	10178A01300125	013	00125	SOLO VIAL	71
CÁCERES	SERRADILLA	10178A01300126	013	00126	FA	3
CÁCERES	SERRADILLA	10178A01300127	013	00127	FA	3
CÁCERES	SERRADILLA	10178A01300127	013	00127	SOLO VIAL	3
CÁCERES	SERRADILLA	10178A01300128	013	00128	FA	3
CÁCERES	SERRADILLA	10178A01300129	013	00129	FA	3
CÁCERES	SERRADILLA	10178A01300130	013	00130	FA	3
CÁCERES	SERRADILLA	10178A01300138	013	00138	FA	3
CÁCERES	SERRADILLA	10178A01300138	013	00138	LPD + APD	1
CÁCERES	SERRADILLA	10178A01300139	013	00139	FA	3
CÁCERES	SERRADILLA	10178A01300139	013	00139	LPD + APD	1
CÁCERES	SERRADILLA	10178A01300140	013	00140	FA	3
CÁCERES	SERRADILLA	10178A01300140	013	00140	LPD + APD	1
CÁCERES	SERRADILLA	10178A01300140	013	00140	SOLO VIAL	71
CÁCERES	SERRADILLA	10178A01300160	013	00160	FA	3
CÁCERES	SERRADILLA	10178A01300160	013	00160	SOLO VIAL	3
CÁCERES	SERRADILLA	10178A01300160	013	00160	SOLO VIAL	72
CÁCERES	SERRADILLA	10178A01300161	013	00161	FA	3
CÁCERES	SERRADILLA	10178A01300161	013	00161	SOLO VIAL	3
CÁCERES	SERRADILLA	10178A01300161	013	00161	SOLO VIAL	71
CÁCERES	SERRADILLA	10178A01300162	013	00162	FA	3
CÁCERES	SERRADILLA	10178A01300162	013	00162	SOLO VIAL	3
CÁCERES	SERRADILLA	10178A01300162	013	00162	SOLO VIAL	72
CÁCERES	SERRADILLA	10178A01300163	013	00163	FA	3
CÁCERES	SERRADILLA	10178A01300164	013	00164	FA	3
CÁCERES	SERRADILLA	10178A01300167	013	00167	FA	3
CÁCERES	SERRADILLA	10178A01300168	013	00168	FA	1
CÁCERES	SERRADILLA	10178A01300168	013	00168	FA	3
CÁCERES	SERRADILLA	10178A01309002	013	09002	APD	1
CÁCERES	SERRADILLA	10178A01309002	013	09002	FA	3



CÁCERES	SERRADILLA	10178A01309002	013	09002	SOLO VIAL	71
CÁCERES	SERRADILLA	10178A01309004	013	09004	APD	1
CÁCERES	SERRADILLA	10178A01309004	013	09004	SOLO VIAL	71
CÁCERES	SERRADILLA	10178A01309005	013	09005	APD	1
CÁCERES	SERRADILLA	10178A01309006	013	09006	LPD + APD	1
CÁCERES	SERRADILLA	10178A01309006	013	09006	SOLO VIAL	71
CÁCERES	SERRADILLA	10178A01309007	013	09007	LPD + APD	1
CÁCERES	SERRADILLA	10178A01309010	013	09010	FA	3
CÁCERES	SERRADILLA	10178A01309011	013	09011	FA	3
CÁCERES	SERRADILLA	10178A01309011	013	09011	SOLO VIAL	3
CÁCERES	SERRADILLA	10178A01309011	013	09011	SOLO VIAL	72
CÁCERES	SERRADILLA	10178A01309012	013	09012	FA	3
CÁCERES	SERRADILLA	10178A01309012	013	09012	LPD + APD	1
CÁCERES	SERRADILLA	10178A01309012	013	09012	SOLO VIAL	3
CÁCERES	SERRADILLA	10178A01309012	013	09012	SOLO VIAL	71
CÁCERES	SERRADILLA	10178A01309013	013	09013	FA	3
CÁCERES	SERRADILLA	10178A01400227	014	00227	FA	3
CÁCERES	SERRADILLA	10178A01400518	014	00518	FA	1
CÁCERES	SERRADILLA	10178A01400684	014	00684	FA	3
CÁCERES	SERRADILLA	10178A01400685	014	00685	FA	3
CÁCERES	SERRADILLA	10178A01400686	014	00686	FA	3
CÁCERES	SERRADILLA	10178A01400687	014	00687	FA	3
CÁCERES	SERRADILLA	10178A01400713	014	00713	SOLO VIAL	71
CÁCERES	SERRADILLA	10178A01400714	014	00714	APD	1
CÁCERES	SERRADILLA	10178A01400714	014	00714	FA	1
CÁCERES	SERRADILLA	10178A01400714	014	00714	FA	3
CÁCERES	SERRADILLA	10178A01400714	014	00714	LPD	4
CÁCERES	SERRADILLA	10178A01400714	014	00714	SOLO VIAL	71
CÁCERES	SERRADILLA	10178A01400715	014	00715	APD	1
CÁCERES	SERRADILLA	10178A01400715	014	00715	FA	1
CÁCERES	SERRADILLA	10178A01400716	014	00716	FA	3
CÁCERES	SERRADILLA	10178A01400718	014	00718	FA	3
CÁCERES	SERRADILLA	10178A01400733	014	00733	FA	3
CÁCERES	SERRADILLA	10178A01400734	014	00734	FA	3
CÁCERES	SERRADILLA	10178A01400735	014	00735	FA	3
CÁCERES	SERRADILLA	10178A01400735	014	00735	LPD	4
CÁCERES	SERRADILLA	10178A01400735	014	00735	SOLO VIAL	71
CÁCERES	SERRADILLA	10178A01400749	014	00749	LPD	4
CÁCERES	SERRADILLA	10178A01400749	014	00749	SOLO VIAL	71
CÁCERES	SERRADILLA	10178A01400763	014	00763	FA	3
CÁCERES	SERRADILLA	10178A01400763	014	00763	LPD	4
CÁCERES	SERRADILLA	10178A01400763	014	00763	SOLO VIAL	71
CÁCERES	SERRADILLA	10178A01400770	014	00770	SOLO VIAL	71
CÁCERES	SERRADILLA	10178A01400783	014	00783	FA	3
CÁCERES	SERRADILLA	10178A01400783	014	00783	SOLO VIAL	71
CÁCERES	SERRADILLA	10178A01400785	014	00785	FA	3
CÁCERES	SERRADILLA	10178A01400786	014	00786	FA	3
CÁCERES	SERRADILLA	10178A01400787	014	00787	FA	3
CÁCERES	SERRADILLA	10178A01400787	014	00787	SOLO VIAL	71
CÁCERES	SERRADILLA	10178A01400805	014	00805	SOLO VIAL	71
CÁCERES	SERRADILLA	10178A01400815	014	00815	FA	3
CÁCERES	SERRADILLA	10178A01409001	014	09001	FA	3



CÁCERES	SERRADILLA	10178A01409002	014	09002	SOLO VIAL	71
CÁCERES	SERRADILLA	10178A01409010	014	09010	APD	1
CÁCERES	SERRADILLA	10178A01409010	014	09010	FA	1
CÁCERES	SERRADILLA	10178A01409014	014	09014	SOLO VIAL	71
CÁCERES	SERRADILLA	10178A01409018	014	09018	FA	3
CÁCERES	SERRADILLA	10178A01409018	014	09018	LPD	4
CÁCERES	SERRADILLA	10178A01409018	014	09018	SOLO VIAL	71
CÁCERES	SERRADILLA	10178A01409019	014	09019	FA	1
CÁCERES	SERRADILLA	10178A01409019	014	09019	FA	3
CÁCERES	SERRADILLA	10178A01409019	014	09019	SOLO VIAL	71
CÁCERES	SERRADILLA	10178A01409020	014	09020	FA	3
CÁCERES	SERRADILLA	10178A01409020	014	09020	SOLO VIAL	71
CÁCERES	SERRADILLA	10178A01409022	014	09022	FA	3
CÁCERES	SERRADILLA	10178A01409024	014	09024	FA	3
CÁCERES	SERRADILLA	10178A01409024	014	09024	SOLO VIAL	71
CÁCERES	SERRADILLA	10178A01409025	014	09025	FA	3
CÁCERES	SERRADILLA	10178A01500001	015	00001	FA	1
CÁCERES	SERRADILLA	10178A01500002	015	00002	FA	1
CÁCERES	SERRADILLA	10178A01500010	015	00010	FA	2
CÁCERES	SERRADILLA	10178A01500011	015	00011	APD	1
CÁCERES	SERRADILLA	10178A01500011	015	00011	FA	1
CÁCERES	SERRADILLA	10178A01500011	015	00011	FA	2
CÁCERES	SERRADILLA	10178A01500011	015	00011	FA	3
CÁCERES	SERRADILLA	10178A01500012	015	00012	FA	3
CÁCERES	SERRADILLA	10178A01500013	015	00013	FA	1
CÁCERES	SERRADILLA	10178A01500014	015	00014	FA	1
CÁCERES	SERRADILLA	10178A01500015	015	00015	FA	1
CÁCERES	SERRADILLA	10178A01500016	015	00016	FA	1
CÁCERES	SERRADILLA	10178A01500017	015	00017	FA	1
CÁCERES	SERRADILLA	10178A01500018	015	00018	FA	1
CÁCERES	SERRADILLA	10178A01500019	015	00019	FA	1
CÁCERES	SERRADILLA	10178A01500025	015	00025	FA	3
CÁCERES	SERRADILLA	10178A01500030	015	00030	FA	3
CÁCERES	SERRADILLA	10178A01500031	015	00031	FA	3
CÁCERES	SERRADILLA	10178A01500032	015	00032	APD	1
CÁCERES	SERRADILLA	10178A01500032	015	00032	FA	1
CÁCERES	SERRADILLA	10178A01500033	015	00033	FA	1
CÁCERES	SERRADILLA	10178A01500034	015	00034	FA	1
CÁCERES	SERRADILLA	10178A01500035	015	00035	FA	1
CÁCERES	SERRADILLA	10178A01500041	015	00041	FA	1
CÁCERES	SERRADILLA	10178A01500042	015	00042	FA	1
CÁCERES	SERRADILLA	10178A01500045	015	00045	FA	1
CÁCERES	SERRADILLA	10178A01500055	015	00055	FA	1
CÁCERES	SERRADILLA	10178A01500056	015	00056	FA	1
CÁCERES	SERRADILLA	10178A01500057	015	00057	FA	1
CÁCERES	SERRADILLA	10178A01500058	015	00058	FA	1
CÁCERES	SERRADILLA	10178A01500059	015	00059	FA	1
CÁCERES	SERRADILLA	10178A01500060	015	00060	FA	1
CÁCERES	SERRADILLA	10178A01500061	015	00061	FA	1
CÁCERES	SERRADILLA	10178A01500062	015	00062	FA	1
CÁCERES	SERRADILLA	10178A01500063	015	00063	FA	1
CÁCERES	SERRADILLA	10178A01500064	015	00064	FA	1



CÁCERES	SERRADILLA	10178A01500065	015	00065	FA	1
CÁCERES	SERRADILLA	10178A01500066	015	00066	FA	1
CÁCERES	SERRADILLA	10178A01500067	015	00067	FA	1
CÁCERES	SERRADILLA	10178A01500068	015	00068	FA	1
CÁCERES	SERRADILLA	10178A01500069	015	00069	FA	1
CÁCERES	SERRADILLA	10178A01500071	015	00071	FA	1
CÁCERES	SERRADILLA	10178A01500072	015	00072	FA	1
CÁCERES	SERRADILLA	10178A01500073	015	00073	FA	1
CÁCERES	SERRADILLA	10178A01500074	015	00074	FA	1
CÁCERES	SERRADILLA	10178A01500077	015	00077	FA	1
CÁCERES	SERRADILLA	10178A01500078	015	00078	FA	1
CÁCERES	SERRADILLA	10178A01500079	015	00079	FA	1
CÁCERES	SERRADILLA	10178A01500080	015	00080	FA	1
CÁCERES	SERRADILLA	10178A01500081	015	00081	FA	1
CÁCERES	SERRADILLA	10178A01500082	015	00082	FA	1
CÁCERES	SERRADILLA	10178A01500083	015	00083	FA	1
CÁCERES	SERRADILLA	10178A01500102	015	00102	FA	1
CÁCERES	SERRADILLA	10178A01500103	015	00103	FA	1
CÁCERES	SERRADILLA	10178A01500104	015	00104	FA	1
CÁCERES	SERRADILLA	10178A01500105	015	00105	FA	1
CÁCERES	SERRADILLA	10178A01500106	015	00106	FA	1
CÁCERES	SERRADILLA	10178A01500127	015	00127	FA	1
CÁCERES	SERRADILLA	10178A01500128	015	00128	FA	1
CÁCERES	SERRADILLA	10178A01500132	015	00132	FA	1
CÁCERES	SERRADILLA	10178A01500133	015	00133	FA	1
CÁCERES	SERRADILLA	10178A01500134	015	00134	FA	1
CÁCERES	SERRADILLA	10178A01500135	015	00135	FA	1
CÁCERES	SERRADILLA	10178A01500136	015	00136	FA	1
CÁCERES	SERRADILLA	10178A01500137	015	00137	FA	1
CÁCERES	SERRADILLA	10178A01500140	015	00140	FA	1
CÁCERES	SERRADILLA	10178A01500144	015	00144	FA	1
CÁCERES	SERRADILLA	10178A01500145	015	00145	FA	1
CÁCERES	SERRADILLA	10178A01500146	015	00146	FA	1
CÁCERES	SERRADILLA	10178A01500148	015	00148	FA	1
CÁCERES	SERRADILLA	10178A01500150	015	00150	FA	1
CÁCERES	SERRADILLA	10178A01500152	015	00152	FA	1
CÁCERES	SERRADILLA	10178A01500157	015	00157	FA	1
CÁCERES	SERRADILLA	10178A01500196	015	00196	FA	1
CÁCERES	SERRADILLA	10178A01500197	015	00197	FA	1
CÁCERES	SERRADILLA	10178A01500198	015	00198	FA	1
CÁCERES	SERRADILLA	10178A01500199	015	00199	FA	1
CÁCERES	SERRADILLA	10178A01500200	015	00200	FA	1
CÁCERES	SERRADILLA	10178A01500201	015	00201	FA	1
CÁCERES	SERRADILLA	10178A01500202	015	00202	FA	1
CÁCERES	SERRADILLA	10178A01500203	015	00203	FA	1
CÁCERES	SERRADILLA	10178A01500204	015	00204	FA	1
CÁCERES	SERRADILLA	10178A01500206	015	00206	FA	1
CÁCERES	SERRADILLA	10178A01500553	015	00553	FA	3
CÁCERES	SERRADILLA	10178A01500554	015	00554	FA	3
CÁCERES	SERRADILLA	10178A01500565	015	00565	FA	2
CÁCERES	SERRADILLA	10178A01500565	015	00565	FA	3
CÁCERES	SERRADILLA	10178A01500567	015	00567	FA	3



CÁCERES	SERRADILLA	10178A01500568	015	00568	FA	2
CÁCERES	SERRADILLA	10178A01500574	015	00574	FA	2
CÁCERES	SERRADILLA	10178A01500575	015	00575	FA	2
CÁCERES	SERRADILLA	10178A01500576	015	00576	FA	2
CÁCERES	SERRADILLA	10178A01500582	015	00582	FA	1
CÁCERES	SERRADILLA	10178A01500583	015	00583	FA	1
CÁCERES	SERRADILLA	10178A01500591	015	00591	APD	1
CÁCERES	SERRADILLA	10178A01500591	015	00591	FA	1
CÁCERES	SERRADILLA	10178A01500592	015	00592	APD	1
CÁCERES	SERRADILLA	10178A01500592	015	00592	FA	1
CÁCERES	SERRADILLA	10178A01500592	015	00592	LPD	5
CÁCERES	SERRADILLA	10178A01509001	015	09001	FA	1
CÁCERES	SERRADILLA	10178A01509002	015	09002	APD	1
CÁCERES	SERRADILLA	10178A01509003	015	09003	APD	1
CÁCERES	SERRADILLA	10178A01509003	015	09003	FA	1
CÁCERES	SERRADILLA	10178A01509004	015	09004	FA	1
CÁCERES	SERRADILLA	10178A01509005	015	09005	FA	2
CÁCERES	SERRADILLA	10178A01509006	015	09006	FA	2
CÁCERES	SERRADILLA	10178A01509010	015	09010	FA	1
CÁCERES	SERRADILLA	10178A01509017	015	09017	FA	1
CÁCERES	SERRADILLA	10178A01509019	015	09019	FA	1
CÁCERES	SERRADILLA	10178A01509019	015	09019	FA	2
CÁCERES	SERRADILLA	10178A01509019	015	09019	SOLO VIAL	71
CÁCERES	SERRADILLA	10178A01509020	015	09020	APD	1
CÁCERES	SERRADILLA	10178A01509020	015	09020	FA	1
CÁCERES	SERRADILLA	10178A01509020	015	09020	FA	2
CÁCERES	SERRADILLA	10178A01509020	015	09020	FA	3
CÁCERES	SERRADILLA	10178A01509020	015	09020	LPD	5
CÁCERES	SERRADILLA	10178A01509021	015	09021	FA	3
CÁCERES	SERRADILLA	10178A01509022	015	09022	FA	2
CÁCERES	SERRADILLA	10178A01509023	015	09023	APD	1
CÁCERES	SERRADILLA	10178A01509023	015	09023	FA	1
CÁCERES	SERRADILLA	10178A01509029	015	09029	FA	1
CÁCERES	SERRADILLA	10178A02100029	021	00029	FA	2
CÁCERES	SERRADILLA	10178A02100030	021	00030	FA	3
CÁCERES	SERRADILLA	10178A02100031	021	00031	FA	3
CÁCERES	SERRADILLA	10178A02100032	021	00032	APD	2
CÁCERES	SERRADILLA	10178A02100032	021	00032	FA	2
CÁCERES	SERRADILLA	10178A02100032	021	00032	FA	3
CÁCERES	SERRADILLA	10178A02100033	021	00033	APD	2
CÁCERES	SERRADILLA	10178A02100033	021	00033	FA	2
CÁCERES	SERRADILLA	10178A02100033	021	00033	FA	3
CÁCERES	SERRADILLA	10178A02100033	021	00033	FA	4
CÁCERES	SERRADILLA	10178A02100034	021	00034	APD	2
CÁCERES	SERRADILLA	10178A02100035	021	00035	APD	2
CÁCERES	SERRADILLA	10178A02100035	021	00035	APD	4
CÁCERES	SERRADILLA	10178A02100035	021	00035	FA	2
CÁCERES	SERRADILLA	10178A02100035	021	00035	FA	4
CÁCERES	SERRADILLA	10178A02100035	021	00035	LPD	4
CÁCERES	SERRADILLA	10178A02100035	021	00035	SOLO VIAL	4
CÁCERES	SERRADILLA	10178A02100041	021	00041	APD	2
CÁCERES	SERRADILLA	10178A02100041	021	00041	FA	4



CÁCERES	SERRADILLA	10178A02100041	021	00041	SOLO VIAL	4
CÁCERES	SERRADILLA	10178A02100043	021	00043	FA	4
CÁCERES	SERRADILLA	10178A02109001	021	09001	APD	2
CÁCERES	SERRADILLA	10178A02109002	021	09002	APD	2
CÁCERES	SERRADILLA	10178A02109002	021	09002	FA	3
CÁCERES	SERRADILLA	10178A02109002	021	09002	LPD	4
CÁCERES	SERRADILLA	10178A02109007	021	09007	APD	2
CÁCERES	SERRADILLA	10178A02109007	021	09007	FA	2
CÁCERES	SERRADILLA	10178A02109007	021	09007	FA	3
CÁCERES	SERRADILLA	10178A02109007	021	09007	FA	4
CÁCERES	SERRADILLA	10178A02109007	021	09007	SOLO VIAL	4
CÁCERES	SERREJÓN	10179A00100001	001	00001	APD	4
CÁCERES	SERREJÓN	10179A00100002	001	00002	FA	3
CÁCERES	SERREJÓN	10179A00100002	001	00002	FA	5
CÁCERES	SERREJÓN	10179A00100003	001	00003	FA	5
CÁCERES	SERREJÓN	10179A00100005	001	00005	LPD	5
CÁCERES	SERREJÓN	10179A00100007	001	00007	FA	3
CÁCERES	SERREJÓN	10179A00100007	001	00007	LPD	5
CÁCERES	SERREJÓN	10179A00100008	001	00008	FA	3
CÁCERES	SERREJÓN	10179A00100009	001	00009	FA	3
CÁCERES	SERREJÓN	10179A00100009	001	00009	LPD + APD	1
CÁCERES	SERREJÓN	10179A00100009	001	00009	SOLO VIAL	71
CÁCERES	SERREJÓN	10179A00100010	001	00010	FA	1
CÁCERES	SERREJÓN	10179A00100010	001	00010	FA	3
CÁCERES	SERREJÓN	10179A00100010	001	00010	LPD	5
CÁCERES	SERREJÓN	10179A00100010	001	00010	LPD + APD	1
CÁCERES	SERREJÓN	10179A00100010	001	00010	SOLO VIAL	3
CÁCERES	SERREJÓN	10179A00109001	001	09001	FA	3
CÁCERES	SERREJÓN	10179A00109001	001	09001	FA	5
CÁCERES	SERREJÓN	10179A00109002	001	09002	FA	3
CÁCERES	SERREJÓN	10179A00109002	001	09002	LPD + APD	1
CÁCERES	SERREJÓN	10179A00109004	001	09004	FA	5
CÁCERES	SERREJÓN	10179A00109006	001	09006	LPD	5
CÁCERES	SERREJÓN	10179A00110009	001	10009	FA	3
CÁCERES	SERREJÓN	10179A00110009	001	10009	LPD + APD	1
CÁCERES	SERREJÓN	10179A00110009	001	10009	SOLO VIAL	71
CÁCERES	SERREJÓN	10179A00200010	002	00010	FA	3
CÁCERES	SERREJÓN	10179A00200010	002	00010	FA	5
CÁCERES	SERREJÓN	10179A00200016	002	00016	APD	4
CÁCERES	SERREJÓN	10179A00200016	002	00016	FA	3
CÁCERES	SERREJÓN	10179A00200023	002	00023	APD	4
CÁCERES	SERREJÓN	10179A00200023	002	00023	FA	3
CÁCERES	SERREJÓN	10179A00200024	002	00024	APD	4
CÁCERES	SERREJÓN	10179A00200046	002	00046	FA	3
CÁCERES	SERREJÓN	10179A00200046	002	00046	FA	5
CÁCERES	SERREJÓN	10179A00200047	002	00047	FA	3
CÁCERES	SERREJÓN	10179A00209006	002	09006	FA	3
CÁCERES	SERREJÓN	10179A00209009	002	09009	FA	3
CÁCERES	SERREJÓN	10179A00209011	002	09011	FA	3
CÁCERES	SERREJÓN	10179A00209011	002	09011	FA	5
CÁCERES	SERREJÓN	10179A00209018	002	09018	FA	5
CÁCERES	SERREJÓN	10179A00900002	009	00002	FA	3



CÁCERES	SERREJÓN	10179A00900006	009	00006	FA	3
CÁCERES	SERREJÓN	10179A00900025	009	00025	FA	3
CÁCERES	SERREJÓN	10179A00900053	009	00053	FA	3
CÁCERES	SERREJÓN	10179A00909001	009	09001	FA	3
CÁCERES	SERREJÓN	10179A00909003	009	09003	FA	3
CÁCERES	SERREJÓN	10179A01000001	010	00001	FA	1
CÁCERES	SERREJÓN	10179A01000001	010	00001	FA	3
CÁCERES	SERREJÓN	10179A01000002	010	00002	FA	3
CÁCERES	SERREJÓN	10179A01000003	010	00003	APD	4
CÁCERES	SERREJÓN	10179A01000003	010	00003	FA	3
CÁCERES	SERREJÓN	10179A01000011	010	00011	FA	3
CÁCERES	SERREJÓN	10179A01000012	010	00012	APD	4
CÁCERES	SERREJÓN	10179A01000012	010	00012	FA	3
CÁCERES	SERREJÓN	10179A01000012	010	00012	FA	4
CÁCERES	SERREJÓN	10179A01000013	010	00013	FA	1
CÁCERES	SERREJÓN	10179A01000013	010	00013	FA	3
CÁCERES	SERREJÓN	10179A01000013	010	00013	SOLO VIAL	71
CÁCERES	SERREJÓN	10179A01000014	010	00014	FA	3
CÁCERES	SERREJÓN	10179A01000014	010	00014	LPD	2
CÁCERES	SERREJÓN	10179A01000014	010	00014	SOLO VIAL	72
CÁCERES	SERREJÓN	10179A01000015	010	00015	FA	1
CÁCERES	SERREJÓN	10179A01000015	010	00015	FA	3
CÁCERES	SERREJÓN	10179A01000015	010	00015	LPD	1
CÁCERES	SERREJÓN	10179A01000015	010	00015	LPD	2
CÁCERES	SERREJÓN	10179A01000015	010	00015	SOLO VIAL	71
CÁCERES	SERREJÓN	10179A01000016	010	00016	APD	5
CÁCERES	SERREJÓN	10179A01000016	010	00016	FA	3
CÁCERES	SERREJÓN	10179A01000016	010	00016	FA	4
CÁCERES	SERREJÓN	10179A01000016	010	00016	FA	5
CÁCERES	SERREJÓN	10179A01000016	010	00016	LPD	1
CÁCERES	SERREJÓN	10179A01000016	010	00016	LPD	5
CÁCERES	SERREJÓN	10179A01000016	010	00016	SOLO VIAL	71
CÁCERES	SERREJÓN	10179A01000037	010	00037	APD	5
CÁCERES	SERREJÓN	10179A01000037	010	00037	FA	4
CÁCERES	SERREJÓN	10179A01000037	010	00037	LPD	5
CÁCERES	SERREJÓN	10179A01000069	010	00069	APD	5
CÁCERES	SERREJÓN	10179A01000069	010	00069	FA	1
CÁCERES	SERREJÓN	10179A01000069	010	00069	LPD	1
CÁCERES	SERREJÓN	10179A01000072	010	00072	FA	3
CÁCERES	SERREJÓN	10179A01000073	010	00073	FA	1
CÁCERES	SERREJÓN	10179A01000073	010	00073	FA	3
CÁCERES	SERREJÓN	10179A01000074	010	00074	FA	3
CÁCERES	SERREJÓN	10179A01000074	010	00074	FA	5
CÁCERES	SERREJÓN	10179A01000074	010	00074	LPD	1
CÁCERES	SERREJÓN	10179A01009001	010	09001	FA	3
CÁCERES	SERREJÓN	10179A01009001	010	09001	FA	5
CÁCERES	SERREJÓN	10179A01009001	010	09001	LPD	1
CÁCERES	SERREJÓN	10179A01009001	010	09001	LPD	2
CÁCERES	SERREJÓN	10179A01009001	010	09001	SOLO VIAL	71
CÁCERES	SERREJÓN	10179A01009002	010	09002	APD	5
CÁCERES	SERREJÓN	10179A01009002	010	09002	FA	1
CÁCERES	SERREJÓN	10179A01009002	010	09002	FA	3





CÁCERES	SERREJÓN	10179A01009002	010	09002	FA	4
CÁCERES	SERREJÓN	10179A01009002	010	09002	LPD	1
CÁCERES	SERREJÓN	10179A01009002	010	09002	SOLO VIAL	72
CÁCERES	SERREJÓN	10179A01009003	010	09003	FA	3
CÁCERES	SERREJÓN	10179A01009003	010	09003	SOLO VIAL	71
CÁCERES	SERREJÓN	10179A01009004	010	09004	FA	3
CÁCERES	SERREJÓN	10179A01009004	010	09004	SOLO VIAL	71
CÁCERES	SERREJÓN	10179A01009005	010	09005	FA	3
CÁCERES	SERREJÓN	10179A01009006	010	09006	FA	3
CÁCERES	SERREJÓN	10179A01009006	010	09006	FA	4
CÁCERES	SERREJÓN	10179A01009006	010	09006	FA	5
CÁCERES	SERREJÓN	10179A01009006	010	09006	LPD	1
CÁCERES	SERREJÓN	10179A01009006	010	09006	LPD	5
CÁCERES	SERREJÓN	10179A01009006	010	09006	SOLO VIAL	71
CÁCERES	SERREJÓN	10179A01009009	010	09009	FA	3
CÁCERES	SERREJÓN	10179A01009010	010	09010	FA	3
CÁCERES	SERREJÓN	10179A01009011	010	09011	FA	3
CÁCERES	SERREJÓN	10179A01100001	011	00001	FA	3
CÁCERES	SERREJÓN	10179A01100001	011	00001	FA	6
CÁCERES	SERREJÓN	10179A01100001	011	00001	LPD	1
CÁCERES	SERREJÓN	10179A01100001	011	00001	LPD + APD	1
CÁCERES	SERREJÓN	10179A01100001	011	00001	SOLO VIAL	6
CÁCERES	SERREJÓN	10179A01100001	011	00001	SOLO VIAL	71
CÁCERES	SERREJÓN	10179A01100002	011	00002	FA	3
CÁCERES	SERREJÓN	10179A01100002	011	00002	FA	5
CÁCERES	SERREJÓN	10179A01100002	011	00002	LPD	1
CÁCERES	SERREJÓN	10179A01100002	011	00002	LPD	2
CÁCERES	SERREJÓN	10179A01100003	011	00003	FA	3
CÁCERES	SERREJÓN	10179A01100003	011	00003	FA	5
CÁCERES	SERREJÓN	10179A01100003	011	00003	FA	6
CÁCERES	SERREJÓN	10179A01100003	011	00003	LPD	1
CÁCERES	SERREJÓN	10179A01100003	011	00003	LPD	2
CÁCERES	SERREJÓN	10179A01100004	011	00004	FA	3
CÁCERES	SERREJÓN	10179A01100004	011	00004	FA	6
CÁCERES	SERREJÓN	10179A01100004	011	00004	LPD	1
CÁCERES	SERREJÓN	10179A01100004	011	00004	LPD	2
CÁCERES	SERREJÓN	10179A01100004	011	00004	LPD + APD	1
CÁCERES	SERREJÓN	10179A01100004	011	00004	SOLO VIAL	71
CÁCERES	SERREJÓN	10179A01100005	011	00005	LPD + APD	1
CÁCERES	SERREJÓN	10179A01100005	011	00005	SOLO VIAL	71
CÁCERES	SERREJÓN	10179A01100006	011	00006	FA	3
CÁCERES	SERREJÓN	10179A01100006	011	00006	FA	6
CÁCERES	SERREJÓN	10179A01100006	011	00006	LPD	1
CÁCERES	SERREJÓN	10179A01100007	011	00007	FA	3
CÁCERES	SERREJÓN	10179A01100007	011	00007	FA	5
CÁCERES	SERREJÓN	10179A01100007	011	00007	LPD	1
CÁCERES	SERREJÓN	10179A01100008	011	00008	FA	6
CÁCERES	SERREJÓN	10179A01100008	011	00008	LPD	1
CÁCERES	SERREJÓN	10179A01100008	011	00008	LPD + APD	1
CÁCERES	SERREJÓN	10179A01100009	011	00009	FA	3
CÁCERES	SERREJÓN	10179A01100009	011	00009	FA	5
CÁCERES	SERREJÓN	10179A01100009	011	00009	LPD	2



CÁCERES	SERREJÓN	10179A01100010	011	00010	FA	3
CÁCERES	SERREJÓN	10179A01100010	011	00010	LPD	1
CÁCERES	SERREJÓN	10179A01100010	011	00010	LPD	2
CÁCERES	SERREJÓN	10179A01100011	011	00011	FA	3
CÁCERES	SERREJÓN	10179A01100011	011	00011	FA	5
CÁCERES	SERREJÓN	10179A01100011	011	00011	LPD	1
CÁCERES	SERREJÓN	10179A01100011	011	00011	LPD	2
CÁCERES	SERREJÓN	10179A01100011	011	00011	LPD	5
CÁCERES	SERREJÓN	10179A01100011	011	00011	LPD + APD	1
CÁCERES	SERREJÓN	10179A01100011	011	00011	SOLO VIAL	6
CÁCERES	SERREJÓN	10179A01100011	011	00011	SOLO VIAL	71
CÁCERES	SERREJÓN	10179A01109002	011	09002	FA	3
CÁCERES	SERREJÓN	10179A01109002	011	09002	FA	6
CÁCERES	SERREJÓN	10179A01109002	011	09002	LPD	1
CÁCERES	SERREJÓN	10179A01109003	011	09003	FA	6
CÁCERES	SERREJÓN	10179A01109003	011	09003	LPD	1
CÁCERES	SERREJÓN	10179A01109003	011	09003	LPD + APD	1
CÁCERES	SERREJÓN	10179A01109003	011	09003	SOLO VIAL	71
CÁCERES	SERREJÓN	10179A01109008	011	09008	FA	3
CÁCERES	SERREJÓN	10179A01109008	011	09008	FA	5
CÁCERES	SERREJÓN	10179A01109011	011	09011	FA	3
CÁCERES	SERREJÓN	10179A01109011	011	09011	FA	5
CÁCERES	SERREJÓN	10179A01109011	011	09011	LPD	1
CÁCERES	SERREJÓN	10179A01109011	011	09011	LPD	2
CÁCERES	SERREJÓN	10179A01200001	012	00001	APD	4
CÁCERES	SERREJÓN	10179A01200001	012	00001	APD	5
CÁCERES	SERREJÓN	10179A01200001	012	00001	FA	3
CÁCERES	SERREJÓN	10179A01200001	012	00001	FA	4
CÁCERES	SERREJÓN	10179A01200001	012	00001	LPD	5
CÁCERES	SERREJÓN	10179A01200003	012	00003	APD	4
CÁCERES	SERREJÓN	10179A01200003	012	00003	FA	3
CÁCERES	SERREJÓN	10179A01200003	012	00003	FA	5
CÁCERES	SERREJÓN	10179A01200003	012	00003	LPD	1
CÁCERES	SERREJÓN	10179A01200003	012	00003	LPD	5
CÁCERES	SERREJÓN	10179A01200003	012	00003	SOLO VIAL	71
CÁCERES	SERREJÓN	10179A01200004	012	00004	FA	4
CÁCERES	SERREJÓN	10179A01200004	012	00004	FA	5
CÁCERES	SERREJÓN	10179A01200004	012	00004	LPD	5
CÁCERES	SERREJÓN	10179A01200093	012	00093	APD	5
CÁCERES	SERREJÓN	10179A01200093	012	00093	FA	3
CÁCERES	SERREJÓN	10179A01200093	012	00093	FA	4
CÁCERES	SERREJÓN	10179A01200093	012	00093	FA	5
CÁCERES	SERREJÓN	10179A01200093	012	00093	LPD	2
CÁCERES	SERREJÓN	10179A01200093	012	00093	LPD	5
CÁCERES	SERREJÓN	10179A01200093	012	00093	SOLO VIAL	71
CÁCERES	SERREJÓN	10179A01200103	012	00103	APD	4
CÁCERES	SERREJÓN	10179A01200103	012	00103	FA	5
CÁCERES	SERREJÓN	10179A01200104	012	00104	FA	4
CÁCERES	SERREJÓN	10179A01200104	012	00104	FA	5
CÁCERES	SERREJÓN	10179A01200105	012	00105	FA	3
CÁCERES	SERREJÓN	10179A01209001	012	09001	APD	4
CÁCERES	SERREJÓN	10179A01209001	012	09001	FA	4



CÁCERES	SERREJÓN	10179A01209001	012	09001	FA	5
CÁCERES	SERREJÓN	10179A01209003	012	09003	FA	3
CÁCERES	SERREJÓN	10179A01209004	012	09004	FA	3
CÁCERES	SERREJÓN	10179A01209005	012	09005	FA	3
CÁCERES	SERREJÓN	10179A01209005	012	09005	FA	5
CÁCERES	SERREJÓN	10179A01209005	012	09005	LPD	2
CÁCERES	SERREJÓN	10179A01300001	013	00001	FA	5
CÁCERES	SERREJÓN	10179A01300003	013	00003	FA	5
CÁCERES	SERREJÓN	10179A01300004	013	00004	FA	3
CÁCERES	SERREJÓN	10179A01300004	013	00004	FA	5
CÁCERES	SERREJÓN	10179A01300004	013	00004	LPD	2
CÁCERES	TORIL	10186A01300002	013	00002	APD	2
CÁCERES	TORIL	10186A01300002	013	00002	APD	4
CÁCERES	TORIL	10186A01300002	013	00002	FA	1
CÁCERES	TORIL	10186A01300002	013	00002	LPD + APD	1
CÁCERES	TORIL	10186A01300002	013	00002	SOLO VIAL	71
CÁCERES	TORIL	10186A01309000	013	09000	APD	2
CÁCERES	TORIL	10186A01309000	013	09000	FA	1
CÁCERES	TORIL	10186A01309000	013	09000	LPD + APD	1
CÁCERES	TORIL	10186A01400005	014	00005	APD	1
CÁCERES	TORIL	10186A01400005	014	00005	APD	2
CÁCERES	TORIL	10186A01400005	014	00005	FA	1
CÁCERES	TORIL	10186A01400005	014	00005	LPD + APD	1
CÁCERES	TORIL	10186A01400005	014	00005	SOLO VIAL	71
CÁCERES	TORIL	10186A01500001	015	00001	APD	2
CÁCERES	TORIL	10186A01500001	015	00001	FA	2
CÁCERES	TORIL	10186A01500001	015	00001	FA	6
CÁCERES	TORIL	10186A01500004	015	00004	APD	1
CÁCERES	TORIL	10186A01500004	015	00004	APD	2
CÁCERES	TORIL	10186A01500004	015	00004	FA	3
CÁCERES	TORIL	10186A01500004	015	00004	FA	6
CÁCERES	TORIL	10186A01500004	015	00004	LPD	5
CÁCERES	TORIL	10186A01500005	015	00005	APD	1
CÁCERES	TORIL	10186A01500005	015	00005	APD	2
CÁCERES	TORIL	10186A01500005	015	00005	FA	3
CÁCERES	TORIL	10186A01500005	015	00005	LPD	5
CÁCERES	TORIL	10186A01500006	015	00006	APD	1
CÁCERES	TORIL	10186A01500006	015	00006	APD	2
CÁCERES	TORIL	10186A01500006	015	00006	APD	5
CÁCERES	TORIL	10186A01500006	015	00006	LPD + APD	1
CÁCERES	TORIL	10186A01500007	015	00007	FA	3
CÁCERES	TORIL	10186A01500007	015	00007	LPD	5
CÁCERES	TORIL	10186A01500007	015	00007	LPD + APD	1
CÁCERES	TORIL	10186A01500009	015	00009	FA	3
CÁCERES	TORIL	10186A01500009	015	00009	LPD	2
CÁCERES	TORIL	10186A01500009	015	00009	SOLO VIAL	72
CÁCERES	TORIL	10186A01500011	015	00011	FA	2
CÁCERES	TORIL	10186A01500011	015	00011	FA	3
CÁCERES	TORIL	10186A01500011	015	00011	FA	6
CÁCERES	TORIL	10186A01500011	015	00011	LPD	2
CÁCERES	TORIL	10186A01500012	015	00012	FA	2
CÁCERES	TORIL	10186A01500012	015	00012	FA	6



CÁCERES	TORIL	10186A01500013	015	00013	FA	2
CÁCERES	TORIL	10186A01500014	015	00014	FA	3
CÁCERES	TORIL	10186A01500014	015	00014	LPD	2
CÁCERES	TORIL	10186A01500014	015	00014	LPD	5
CÁCERES	TORIL	10186A01509000	015	09000	FA	3
CÁCERES	TORIL	10186A01509004	015	09004	LPD	2
CÁCERES	TORIL	10186A01509008	015	09008	APD	2
CÁCERES	TORIL	10186A01509008	015	09008	FA	2
CÁCERES	TORIL	10186A01509008	015	09008	FA	6
CÁCERES	TORIL	10186A01509009	015	09009	APD	2
CÁCERES	TORIL	10186A01509009	015	09009	FA	3
CÁCERES	TORIL	10186A01509009	015	09009	LPD	5
CÁCERES	TORIL	10186A01509010	015	09010	FA	3
CÁCERES	TORIL	10186A01509010	015	09010	LPD	2
CÁCERES	TORIL	10186A01600002	016	00002	FA	2
CÁCERES	TORIL	10186A01600003	016	00003	FA	2
CÁCERES	TORIL	10186A01600004	016	00004	FA	2
CÁCERES	TORIL	10186A01609001	016	09001	FA	2
CÁCERES	TORIL	10186A01609002	016	09002	FA	2
CÁCERES	TORIL	10186A01609005	016	09005	FA	2
CÁCERES	TORIL	10186A01700001	017	00001	FA	2
CÁCERES	TORIL	10186A01700002	017	00002	FA	2
CÁCERES	TORIL	10186A01700003	017	00003	FA	2
CÁCERES	TORIL	10186A01700003	017	00003	FA	3
CÁCERES	TORIL	10186A01700003	017	00003	FA	5
CÁCERES	TORIL	10186A01700003	017	00003	SOLO VIAL	72
CÁCERES	TORIL	10186A01700004	017	00004	FA	2
CÁCERES	TORIL	10186A01700004	017	00004	FA	5
CÁCERES	TORIL	10186A01700005	017	00005	FA	2
CÁCERES	TORIL	10186A01700007	017	00007	FA	3
CÁCERES	TORIL	10186A01700009	017	00009	FA	1
CÁCERES	TORIL	10186A01700009	017	00009	FA	3
CÁCERES	TORIL	10186A01700009	017	00009	LPD	2
CÁCERES	TORIL	10186A01700009	017	00009	LPD	5
CÁCERES	TORIL	10186A01700009	017	00009	SOLO VIAL	3
CÁCERES	TORIL	10186A01700010	017	00010	FA	2
CÁCERES	TORIL	10186A01700010	017	00010	FA	3
CÁCERES	TORIL	10186A01700010	017	00010	FA	5
CÁCERES	TORIL	10186A01700011	017	00011	FA	3
CÁCERES	TORIL	10186A01700011	017	00011	FA	5
CÁCERES	TORIL	10186A01700012	017	00012	FA	3
CÁCERES	TORIL	10186A01700012	017	00012	LPD	2
CÁCERES	TORIL	10186A01700013	017	00013	FA	3
CÁCERES	TORIL	10186A01700016	017	00016	FA	3
CÁCERES	TORIL	10186A01700016	017	00016	FA	5
CÁCERES	TORIL	10186A01709000	017	09000	FA	3
CÁCERES	TORIL	10186A01709000	017	09000	FA	5
CÁCERES	TORIL	10186A01709001	017	09001	FA	3
CÁCERES	TORIL	10186A01709002	017	09002	FA	3
CÁCERES	TORIL	10186A01709003	017	09003	FA	3
CÁCERES	TORIL	10186A01709005	017	09005	FA	2
CÁCERES	TORIL	10186A01709006	017	09006	FA	3



CÁCERES	TORIL	10186A01709006	017	09006	FA	5
CÁCERES	TORIL	10186A01709007	017	09007	FA	3
CÁCERES	TORIL	10186A01709008	017	09008	LPD	2
CÁCERES	TORIL	10186A01709009	017	09009	FA	2
CÁCERES	TORIL	10186A01709010	017	09010	FA	2
CÁCERES	TORIL	10186A01709010	017	09010	FA	5
CÁCERES	TORIL	10186A01709011	017	09011	FA	3
CÁCERES	TORIL	10186A01710013	017	10013	FA	3
CÁCERES	TORREJON EL RUBIO	10194A00100001	001	00001	FA	3
CÁCERES	TORREJON EL RUBIO	10194A00100002	001	00002	FA	3
CÁCERES	TORREJON EL RUBIO	10194A00100002	001	00002	FA	6
CÁCERES	TORREJON EL RUBIO	10194A00100004	001	00004	FA	2
CÁCERES	TORREJON EL RUBIO	10194A00100004	001	00004	FA	3
CÁCERES	TORREJON EL RUBIO	10194A00100004	001	00004	FA	4
CÁCERES	TORREJON EL RUBIO	10194A00100004	001	00004	LPD + APD	2
CÁCERES	TORREJON EL RUBIO	10194A00100004	001	00004	SOLO VIAL	71
CÁCERES	TORREJON EL RUBIO	10194A00100004	001	00004	SOLO VIAL	72
CÁCERES	TORREJON EL RUBIO	10194A00109000	001	09000	FA	2
CÁCERES	TORREJON EL RUBIO	10194A00109001	001	09001	FA	3
CÁCERES	TORREJON EL RUBIO	10194A00109001	001	09001	FA	6
CÁCERES	TORREJON EL RUBIO	10194A00109002	001	09002	FA	2
CÁCERES	TORREJON EL RUBIO	10194A00109003	001	09003	FA	2
CÁCERES	TORREJON EL RUBIO	10194A00109003	001	09003	FA	3
CÁCERES	TORREJON EL RUBIO	10194A00109003	001	09003	FA	6
CÁCERES	TORREJON EL RUBIO	10194A00109003	001	09003	LPD + APD	1
CÁCERES	TORREJON EL RUBIO	10194A00109003	001	09003	LPD + APD	2
CÁCERES	TORREJON EL RUBIO	10194A00109003	001	09003	SOLO VIAL	71
CÁCERES	TORREJON EL RUBIO	10194A00109007	001	09007	FA	3
CÁCERES	TORREJON EL RUBIO	10194A00109009	001	09009	FA	3
CÁCERES	TORREJON EL RUBIO	10194A00109010	001	09010	FA	3
CÁCERES	TORREJON EL RUBIO	10194A00109011	001	09011	FA	3
CÁCERES	TORREJON EL RUBIO	10194A00109011	001	09011	FA	6
CÁCERES	TORREJON EL RUBIO	10194A00110004	001	10004	FA	6
CÁCERES	TORREJON EL RUBIO	10194A00110004	001	10004	LPD + APD	1
CÁCERES	TORREJON EL RUBIO	10194A00200001	002	00001	FA	3
CÁCERES	TORREJON EL RUBIO	10194A00200001	002	00001	FA	5
CÁCERES	TORREJON EL RUBIO	10194A00200001	002	00001	FA	6
CÁCERES	TORREJON EL RUBIO	10194A00200001	002	00001	SOLO VIAL	71
CÁCERES	TORREJON EL RUBIO	10194A00200003	002	00003	FA	2
CÁCERES	TORREJON EL RUBIO	10194A00200003	002	00003	LPD	4
CÁCERES	TORREJON EL RUBIO	10194A00200004	002	00004	APD	1
CÁCERES	TORREJON EL RUBIO	10194A00200004	002	00004	FA	6
CÁCERES	TORREJON EL RUBIO	10194A00200005	002	00005	FA	6
CÁCERES	TORREJON EL RUBIO	10194A00200005	002	00005	SOLO VIAL	71
CÁCERES	TORREJON EL RUBIO	10194A00200006	002	00006	FA	6
CÁCERES	TORREJON EL RUBIO	10194A00200007	002	00007	APD	1
CÁCERES	TORREJON EL RUBIO	10194A00200007	002	00007	FA	6
CÁCERES	TORREJON EL RUBIO	10194A00200008	002	00008	APD	1
CÁCERES	TORREJON EL RUBIO	10194A00200008	002	00008	FA	1
CÁCERES	TORREJON EL RUBIO	10194A00200008	002	00008	FA	2
CÁCERES	TORREJON EL RUBIO	10194A00200008	002	00008	FA	3
CÁCERES	TORREJON EL RUBIO	10194A00200008	002	00008	LPD	4



CÁCERES	TORREJON EL RUBIO	10194A00200008	002	00008	SOLO VIAL	71
CÁCERES	TORREJON EL RUBIO	10194A00200008	002	00008	SOLO VIAL	72
CÁCERES	TORREJON EL RUBIO	10194A00200009	002	00009	APD	4
CÁCERES	TORREJON EL RUBIO	10194A00200009	002	00009	FA	1
CÁCERES	TORREJON EL RUBIO	10194A00200009	002	00009	FA	3
CÁCERES	TORREJON EL RUBIO	10194A00200009	002	00009	LPD	4
CÁCERES	TORREJON EL RUBIO	10194A00200009	002	00009	SOLO VIAL	71
CÁCERES	TORREJON EL RUBIO	10194A00200009	002	00009	SOLO VIAL	72
CÁCERES	TORREJON EL RUBIO	10194A00200010	002	00010	APD	4
CÁCERES	TORREJON EL RUBIO	10194A00200011	002	00011	APD	1
CÁCERES	TORREJON EL RUBIO	10194A00200011	002	00011	APD	4
CÁCERES	TORREJON EL RUBIO	10194A00200011	002	00011	LPD	1
CÁCERES	TORREJON EL RUBIO	10194A00200012	002	00012	APD	1
CÁCERES	TORREJON EL RUBIO	10194A00200012	002	00012	APD	4
CÁCERES	TORREJON EL RUBIO	10194A00200012	002	00012	FA	3
CÁCERES	TORREJON EL RUBIO	10194A00200013	002	00013	FA	6
CÁCERES	TORREJON EL RUBIO	10194A00200013	002	00013	SOLO VIAL	3
CÁCERES	TORREJON EL RUBIO	10194A00200013	002	00013	SOLO VIAL	71
CÁCERES	TORREJON EL RUBIO	10194A00200013	002	00013	SOLO VIAL	72
CÁCERES	TORREJON EL RUBIO	10194A00200014	002	00014	FA	3
CÁCERES	TORREJON EL RUBIO	10194A00200014	002	00014	FA	6
CÁCERES	TORREJON EL RUBIO	10194A00200014	002	00014	SOLO VIAL	3
CÁCERES	TORREJON EL RUBIO	10194A00200014	002	00014	SOLO VIAL	71
CÁCERES	TORREJON EL RUBIO	10194A00200015	002	00015	APD	4
CÁCERES	TORREJON EL RUBIO	10194A00200015	002	00015	FA	3
CÁCERES	TORREJON EL RUBIO	10194A00200015	002	00015	FA	6
CÁCERES	TORREJON EL RUBIO	10194A00200015	002	00015	LPD	2
CÁCERES	TORREJON EL RUBIO	10194A00200015	002	00015	LPD	4
CÁCERES	TORREJON EL RUBIO	10194A00200015	002	00015	SOLO VIAL	71
CÁCERES	TORREJON EL RUBIO	10194A00200016	002	00016	FA	3
CÁCERES	TORREJON EL RUBIO	10194A00200016	002	00016	FA	6
CÁCERES	TORREJON EL RUBIO	10194A00200016	002	00016	SOLO VIAL	71
CÁCERES	TORREJON EL RUBIO	10194A00200016	002	00016	SOLO VIAL	72
CÁCERES	TORREJON EL RUBIO	10194A00200018	002	00018	FA	2
CÁCERES	TORREJON EL RUBIO	10194A00200019	002	00019	APD	1
CÁCERES	TORREJON EL RUBIO	10194A00200019	002	00019	FA	6
CÁCERES	TORREJON EL RUBIO	10194A00200019	002	00019	LPD	1
CÁCERES	TORREJON EL RUBIO	10194A00200019	002	00019	SOLO VIAL	71
CÁCERES	TORREJON EL RUBIO	10194A00200019	002	00019	SOLO VIAL	72
CÁCERES	TORREJON EL RUBIO	10194A00200020	002	00020	FA	2
CÁCERES	TORREJON EL RUBIO	10194A00200021	002	00021	FA	2
CÁCERES	TORREJON EL RUBIO	10194A00200021	002	00021	LPD	4
CÁCERES	TORREJON EL RUBIO	10194A00200022	002	00022	FA	2
CÁCERES	TORREJON EL RUBIO	10194A00200022	002	00022	LPD	4
CÁCERES	TORREJON EL RUBIO	10194A00200022	002	00022	SOLO VIAL	72
CÁCERES	TORREJON EL RUBIO	10194A00200023	002	00023	FA	2
CÁCERES	TORREJON EL RUBIO	10194A00200023	002	00023	SOLO VIAL	72
CÁCERES	TORREJON EL RUBIO	10194A00200024	002	00024	FA	2
CÁCERES	TORREJON EL RUBIO	10194A00200024	002	00024	LPD	4
CÁCERES	TORREJON EL RUBIO	10194A00209001	002	09001	FA	1
CÁCERES	TORREJON EL RUBIO	10194A00209001	002	09001	FA	2
CÁCERES	TORREJON EL RUBIO	10194A00209002	002	09002	FA	2



CÁCERES	TORREJON EL RUBIO	10194A00209003	002	09003	FA	2
CÁCERES	TORREJON EL RUBIO	10194A00209003	002	09003	LPD	4
CÁCERES	TORREJON EL RUBIO	10194A00209006	002	09006	APD	1
CÁCERES	TORREJON EL RUBIO	10194A00209006	002	09006	FA	1
CÁCERES	TORREJON EL RUBIO	10194A00209006	002	09006	FA	2
CÁCERES	TORREJON EL RUBIO	10194A00209006	002	09006	FA	3
CÁCERES	TORREJON EL RUBIO	10194A00209006	002	09006	FA	6
CÁCERES	TORREJON EL RUBIO	10194A00209006	002	09006	SOLO VIAL	71
CÁCERES	TORREJON EL RUBIO	10194A00209008	002	09008	APD	4
CÁCERES	TORREJON EL RUBIO	10194A00209008	002	09008	LPD	2
CÁCERES	TORREJON EL RUBIO	10194A00209009	002	09009	FA	6
CÁCERES	TORREJON EL RUBIO	10194A00209009	002	09009	SOLO VIAL	3
CÁCERES	TORREJON EL RUBIO	10194A00209009	002	09009	SOLO VIAL	71
CÁCERES	TORREJON EL RUBIO	10194A00209010	002	09010	APD	4
CÁCERES	TORREJON EL RUBIO	10194A00209010	002	09010	FA	3
CÁCERES	TORREJON EL RUBIO	10194A00209010	002	09010	FA	6
CÁCERES	TORREJON EL RUBIO	10194A00209010	002	09010	SOLO VIAL	71
CÁCERES	TORREJON EL RUBIO	10194A00209011	002	09011	FA	6
CÁCERES	TORREJON EL RUBIO	10194A00209011	002	09011	SOLO VIAL	71
CÁCERES	TORREJON EL RUBIO	10194A00209015	002	09015	APD	4
CÁCERES	TORREJON EL RUBIO	10194A00209017	002	09017	FA	6
CÁCERES	TORREJON EL RUBIO	10194A00209017	002	09017	SOLO VIAL	72
CÁCERES	TORREJON EL RUBIO	10194A00209018	002	09018	SOLO VIAL	72
CÁCERES	TORREJON EL RUBIO	10194A00209019	002	09019	FA	3
CÁCERES	TORREJON EL RUBIO	10194A00209019	002	09019	FA	6
CÁCERES	TORREJON EL RUBIO	10194A00209019	002	09019	LPD	2
CÁCERES	TORREJON EL RUBIO	10194A00209019	002	09019	LPD	4
CÁCERES	TORREJON EL RUBIO	10194A00209019	002	09019	SOLO VIAL	71
CÁCERES	TORREJON EL RUBIO	10194A00209023	002	09023	FA	3
CÁCERES	TORREJON EL RUBIO	10194A00209023	002	09023	SOLO VIAL	71
CÁCERES	TORREJON EL RUBIO	10194A00209027	002	09027	FA	1
CÁCERES	TORREJON EL RUBIO	10194A00209027	002	09027	FA	2
CÁCERES	TORREJON EL RUBIO	10194A00210002	002	10002	APD	1
CÁCERES	TORREJON EL RUBIO	10194A00210002	002	10002	FA	3
CÁCERES	TORREJON EL RUBIO	10194A00210002	002	10002	FA	6
CÁCERES	TORREJON EL RUBIO	10194A00210002	002	10002	LPD + APD	1
CÁCERES	TORREJON EL RUBIO	10194A00210002	002	10002	SOLO VIAL	71
CÁCERES	TORREJON EL RUBIO	10194A00210003	002	10003	APD	1
CÁCERES	TORREJON EL RUBIO	10194A00210003	002	10003	LPD	4
CÁCERES	TORREJON EL RUBIO	10194A00300001	003	00001	LPD	2
CÁCERES	TORREJON EL RUBIO	10194A00300002	003	00002	LPD	2
CÁCERES	TORREJON EL RUBIO	10194A00309001	003	09001	LPD	2
CÁCERES	TORREJON EL RUBIO	10194A00309002	003	09002	LPD	2
CÁCERES	TORREJON EL RUBIO	10194A00309005	003	09005	LPD	2
CÁCERES	TORREJON EL RUBIO	10194A00400001	004	00001	FA	3
CÁCERES	TORREJON EL RUBIO	10194A00400001	004	00001	FA	6
CÁCERES	TORREJON EL RUBIO	10194A00400001	004	00001	LPD	2
CÁCERES	TORREJON EL RUBIO	10194A00400001	004	00001	LPD	4
CÁCERES	TORREJON EL RUBIO	10194A00400001	004	00001	SOLO VIAL	71
CÁCERES	TORREJON EL RUBIO	10194A00400002	004	00002	LPD	2
CÁCERES	TORREJON EL RUBIO	10194A02700001	027	00001	FA	3
CÁCERES	TORREJON EL RUBIO	10194A02709001	027	09001	FA	3



CÁCERES	TORREJON EL RUBIO	10194A0280001	028	0001	FA	2
CÁCERES	TORREJON EL RUBIO	10194A0280001	028	0001	FA	3
CÁCERES	TORREJON EL RUBIO	10194A0280005	028	0005	FA	2
CÁCERES	TORREJON EL RUBIO	10194A0280006	028	0006	FA	2
CÁCERES	TORREJON EL RUBIO	10194A0280007	028	0007	FA	2
CÁCERES	TORREJON EL RUBIO	10194A0280009	028	0009	FA	2
CÁCERES	TORREJON EL RUBIO	10194A02809002	028	09002	FA	2
CÁCERES	TORREJON EL RUBIO	10194A02809004	028	09004	FA	2
CÁCERES	TORREJON EL RUBIO	10194A02809005	028	09005	FA	2
CÁCERES	TORREJON EL RUBIO	10194A0320001	032	0001	FA	2
CÁCERES	TORREJON EL RUBIO	10194A0320002	032	0002	FA	2
CÁCERES	TORREJON EL RUBIO	10194A0320004	032	0004	FA	2
CÁCERES	TORREJON EL RUBIO	10194A0320005	032	0005	FA	1
CÁCERES	TORREJON EL RUBIO	10194A0320006	032	0006	FA	1
CÁCERES	TORREJON EL RUBIO	10194A03209006	032	09006	FA	2
CÁCERES	TORREJON EL RUBIO	10194A03209007	032	09007	FA	1
CÁCERES	TORREJON EL RUBIO	10194A0340001	034	0001	APD	4
CÁCERES	TORREJON EL RUBIO	10194A0340004	034	0004	APD	4
CÁCERES	TORREJON EL RUBIO	10194A0340004	034	0004	LPD	2

PROVINCIA	MUNICIPIO	REFER.CATASTRAL	POLIGONO	PARCELA	TIPO DE ACTUACION
CÁCERES	CASAS DE MIRAVETE	10058A00100001	001	0001	ÁREA ESTRATÉGICA DE GESTIÓN
CÁCERES	CASAS DE MIRAVETE	10058A00100002	001	0002	ÁREA ESTRATÉGICA DE GESTIÓN
CÁCERES	CASAS DE MIRAVETE	10058A00100002	001	0002	ÁREA ESTRATÉGICA DE GESTIÓN
CÁCERES	CASAS DE MIRAVETE	10058A00100003	001	0003	ÁREA ESTRATÉGICA DE GESTIÓN
CÁCERES	CASAS DE MIRAVETE	10058A00109003	001	09003	ÁREA ESTRATÉGICA DE GESTIÓN
CÁCERES	CASAS DE MIRAVETE	10058A00109004	001	09004	ÁREA ESTRATÉGICA DE GESTIÓN
CÁCERES	CASAS DE MIRAVETE	10058A00300005	003	00005	ÁREA ESTRATÉGICA DE GESTIÓN
CÁCERES	CASAS DE MIRAVETE	10058A00300011	003	00011	ÁREA ESTRATÉGICA DE GESTIÓN
CÁCERES	CASAS DE MIRAVETE	10058A00300011	003	00011	ÁREA ESTRATÉGICA DE GESTIÓN
CÁCERES	CASAS DE MIRAVETE	10058A00300011	003	00011	ÁREA ESTRATÉGICA DE GESTIÓN
CÁCERES	CASAS DE MIRAVETE	10058A00300011	003	00011	ÁREA ESTRATÉGICA DE GESTIÓN
CÁCERES	CASAS DE MIRAVETE	10058A00300012	003	00012	ÁREA ESTRATÉGICA DE GESTIÓN
CÁCERES	CASAS DE MIRAVETE	10058A00300111	003	00111	ÁREA ESTRATÉGICA DE GESTIÓN
CÁCERES	CASAS DE MIRAVETE	10058A00300111	003	00111	ÁREA ESTRATÉGICA DE GESTIÓN
CÁCERES	CASAS DE MIRAVETE	10058A00300118	003	00118	ÁREA ESTRATÉGICA DE GESTIÓN
CÁCERES	CASAS DE MIRAVETE	10058A00300119	003	00119	ÁREA ESTRATÉGICA DE GESTIÓN
CÁCERES	CASAS DE MIRAVETE	10058A00309003	003	09003	ÁREA ESTRATÉGICA DE GESTIÓN
CÁCERES	CASAS DE MIRAVETE	10058A00309003	003	09003	ÁREA ESTRATÉGICA DE GESTIÓN
CÁCERES	CASAS DE MIRAVETE	10058A00309028	003	09028	ÁREA ESTRATÉGICA DE GESTIÓN
CÁCERES	CASAS DE MIRAVETE	10058A00309035	003	09035	ÁREA ESTRATÉGICA DE GESTIÓN
CÁCERES	JARAICEJO	10106A00100025	001	00025	ÁREA ESTRATÉGICA DE GESTIÓN
CÁCERES	JARAICEJO	10106A00100031	001	00031	ÁREA ESTRATÉGICA DE GESTIÓN
CÁCERES	JARAICEJO	10106A00100032	001	00032	ÁREA ESTRATÉGICA DE GESTIÓN
CÁCERES	JARAICEJO	10106A00100033	001	00033	ÁREA ESTRATÉGICA DE GESTIÓN
CÁCERES	JARAICEJO	10106A00100034	001	00034	ÁREA ESTRATÉGICA DE GESTIÓN
CÁCERES	JARAICEJO	10106A00100035	001	00035	ÁREA ESTRATÉGICA DE GESTIÓN
CÁCERES	JARAICEJO	10106A00100036	001	00036	ÁREA ESTRATÉGICA DE GESTIÓN
CÁCERES	JARAICEJO	10106A00100037	001	00037	ÁREA ESTRATÉGICA DE GESTIÓN
CÁCERES	JARAICEJO	10106A00100038	001	00038	ÁREA ESTRATÉGICA DE GESTIÓN







CÁCERES	JARAICEJO	10106A00100083	001	00083	ÁREA ESTRATÉGICA DE GESTIÓN
CÁCERES	JARAICEJO	10106A00100084	001	00084	ÁREA ESTRATÉGICA DE GESTIÓN
CÁCERES	JARAICEJO	10106A00100085	001	00085	ÁREA ESTRATÉGICA DE GESTIÓN
CÁCERES	JARAICEJO	10106A00100086	001	00086	ÁREA ESTRATÉGICA DE GESTIÓN
CÁCERES	JARAICEJO	10106A00100087	001	00087	ÁREA ESTRATÉGICA DE GESTIÓN
CÁCERES	JARAICEJO	10106A00100088	001	00088	ÁREA ESTRATÉGICA DE GESTIÓN
CÁCERES	JARAICEJO	10106A00100089	001	00089	ÁREA ESTRATÉGICA DE GESTIÓN
CÁCERES	JARAICEJO	10106A00100090	001	00090	ÁREA ESTRATÉGICA DE GESTIÓN
CÁCERES	JARAICEJO	10106A00100091	001	00091	ÁREA ESTRATÉGICA DE GESTIÓN
CÁCERES	JARAICEJO	10106A00100096	001	00096	ÁREA ESTRATÉGICA DE GESTIÓN
CÁCERES	JARAICEJO	10106A00100097	001	00097	ÁREA ESTRATÉGICA DE GESTIÓN
CÁCERES	JARAICEJO	10106A00100099	001	00099	ÁREA ESTRATÉGICA DE GESTIÓN
CÁCERES	JARAICEJO	10106A00100101	001	00101	ÁREA ESTRATÉGICA DE GESTIÓN
CÁCERES	JARAICEJO	10106A00100103	001	00103	ÁREA ESTRATÉGICA DE GESTIÓN
CÁCERES	JARAICEJO	10106A00100104	001	00104	ÁREA ESTRATÉGICA DE GESTIÓN
CÁCERES	JARAICEJO	10106A00100104	001	00104	ÁREA ESTRATÉGICA DE GESTIÓN
CÁCERES	JARAICEJO	10106A00100105	001	00105	ÁREA ESTRATÉGICA DE GESTIÓN
CÁCERES	JARAICEJO	10106A00100105	001	00105	ÁREA ESTRATÉGICA DE GESTIÓN
CÁCERES	JARAICEJO	10106A00100107	001	00107	ÁREA ESTRATÉGICA DE GESTIÓN
CÁCERES	JARAICEJO	10106A00110096	001	10096	ÁREA ESTRATÉGICA DE GESTIÓN
CÁCERES	JARAICEJO	10106A00200001	002	00001	ÁREA ESTRATÉGICA DE GESTIÓN
CÁCERES	JARAICEJO	10106A50100017	501	00017	ÁREA ESTRATÉGICA DE GESTIÓN
CÁCERES	JARAICEJO	10106A50100020	501	00020	ÁREA ESTRATÉGICA DE GESTIÓN
CÁCERES	JARAICEJO	10106A50105072	501	05072	ÁREA ESTRATÉGICA DE GESTIÓN
CÁCERES	JARAICEJO	10106A50105073	501	05073	ÁREA ESTRATÉGICA DE GESTIÓN
CÁCERES	JARAICEJO	10106A50105074	501	05074	ÁREA ESTRATÉGICA DE GESTIÓN
CÁCERES	JARAICEJO	10106A50105075	501	05075	ÁREA ESTRATÉGICA DE GESTIÓN
CÁCERES	JARAICEJO	10106A50105076	501	05076	ÁREA ESTRATÉGICA DE GESTIÓN
CÁCERES	JARAICEJO	10106A50105077	501	05077	ÁREA ESTRATÉGICA DE GESTIÓN
CÁCERES	JARAICEJO	10106A50105078	501	05078	ÁREA ESTRATÉGICA DE GESTIÓN
CÁCERES	JARAICEJO	10106A50105079	501	05079	ÁREA ESTRATÉGICA DE GESTIÓN
CÁCERES	JARAICEJO	10106A50105080	501	05080	ÁREA ESTRATÉGICA DE GESTIÓN
CÁCERES	JARAICEJO	10106A50105108	501	05108	ÁREA ESTRATÉGICA DE GESTIÓN
CÁCERES	JARAICEJO	10106A50105111	501	05111	ÁREA ESTRATÉGICA DE GESTIÓN
CÁCERES	JARAICEJO	10106A50105112	501	05112	ÁREA ESTRATÉGICA DE GESTIÓN
CÁCERES	JARAICEJO	10106A50105116	501	05116	ÁREA ESTRATÉGICA DE GESTIÓN
CÁCERES	JARAICEJO	10106A50105117	501	05117	ÁREA ESTRATÉGICA DE GESTIÓN
CÁCERES	JARAICEJO	10106A50105119	501	05119	ÁREA ESTRATÉGICA DE GESTIÓN
CÁCERES	JARAICEJO	10106A50105139	501	05139	ÁREA ESTRATÉGICA DE GESTIÓN
CÁCERES	JARAICEJO	10106A50105175	501	05175	ÁREA ESTRATÉGICA DE GESTIÓN
CÁCERES	JARAICEJO	10106A50105179	501	05179	ÁREA ESTRATÉGICA DE GESTIÓN
CÁCERES	JARAICEJO	10106A50105186	501	05186	ÁREA ESTRATÉGICA DE GESTIÓN
CÁCERES	JARAICEJO	10106A50109001	501	09001	ÁREA ESTRATÉGICA DE GESTIÓN
CÁCERES	JARAICEJO	10106A50109001	501	09001	ÁREA ESTRATÉGICA DE GESTIÓN
CÁCERES	MALPARTIDA DE PLASENCIA	10119A05500003	055	00003	ÁREA ESTRATÉGICA DE GESTIÓN
CÁCERES	MALPARTIDA DE PLASENCIA	10119A05500003	055	00003	ÁREA ESTRATÉGICA DE GESTIÓN
CÁCERES	SERRADILLA	10178A00200002	002	00002	ÁREA ESTRATÉGICA DE GESTIÓN
CÁCERES	SERRADILLA	10178A00200003	002	00003	ÁREA ESTRATÉGICA DE GESTIÓN
CÁCERES	SERRADILLA	10178A00200004	002	00004	ÁREA ESTRATÉGICA DE GESTIÓN
CÁCERES	SERRADILLA	10178A00200006	002	00006	ÁREA ESTRATÉGICA DE GESTIÓN
CÁCERES	SERRADILLA	10178A00200041	002	00041	ÁREA ESTRATÉGICA DE GESTIÓN
CÁCERES	SERRADILLA	10178A00200042	002	00042	ÁREA ESTRATÉGICA DE GESTIÓN





CÁCERES	SERRADILLA	10178A00809014	008	09014	ÁREA ESTRATÉGICA DE GESTIÓN
CÁCERES	SERRADILLA	10178A00809021	008	09021	ÁREA ESTRATÉGICA DE GESTIÓN
CÁCERES	SERRADILLA	10178A00809022	008	09022	ÁREA ESTRATÉGICA DE GESTIÓN
CÁCERES	SERRADILLA	10178A00809023	008	09023	ÁREA ESTRATÉGICA DE GESTIÓN
CÁCERES	SERRADILLA	10178A00900013	009	00013	ÁREA ESTRATÉGICA DE GESTIÓN
CÁCERES	SERRADILLA	10178A00900026	009	00026	ÁREA ESTRATÉGICA DE GESTIÓN
CÁCERES	SERRADILLA	10178A00909002	009	09002	ÁREA ESTRATÉGICA DE GESTIÓN
CÁCERES	SERRADILLA	10178A00909003	009	09003	ÁREA ESTRATÉGICA DE GESTIÓN
CÁCERES	SERRADILLA	10178A01000002	010	00002	ÁREA ESTRATÉGICA DE GESTIÓN
CÁCERES	SERRADILLA	10178A01000003	010	00003	ÁREA ESTRATÉGICA DE GESTIÓN
CÁCERES	SERRADILLA	10178A01000004	010	00004	ÁREA ESTRATÉGICA DE GESTIÓN
CÁCERES	SERRADILLA	10178A01000008	010	00008	ÁREA ESTRATÉGICA DE GESTIÓN
CÁCERES	SERRADILLA	10178A01000009	010	00009	ÁREA ESTRATÉGICA DE GESTIÓN
CÁCERES	SERRADILLA	10178A01000010	010	00010	ÁREA ESTRATÉGICA DE GESTIÓN
CÁCERES	SERRADILLA	10178A01000011	010	00011	ÁREA ESTRATÉGICA DE GESTIÓN
CÁCERES	SERRADILLA	10178A01000014	010	00014	ÁREA ESTRATÉGICA DE GESTIÓN
CÁCERES	SERRADILLA	10178A01000018	010	00018	ÁREA ESTRATÉGICA DE GESTIÓN
CÁCERES	SERRADILLA	10178A01000019	010	00019	ÁREA ESTRATÉGICA DE GESTIÓN
CÁCERES	SERRADILLA	10178A01009004	010	09004	ÁREA ESTRATÉGICA DE GESTIÓN
CÁCERES	SERRADILLA	10178A01009005	010	09005	ÁREA ESTRATÉGICA DE GESTIÓN
CÁCERES	SERRADILLA	10178A01009007	010	09007	ÁREA ESTRATÉGICA DE GESTIÓN
CÁCERES	SERRADILLA	10178A01100001	011	00001	ÁREA ESTRATÉGICA DE GESTIÓN
CÁCERES	SERRADILLA	10178A01100001	011	00001	ÁREA ESTRATÉGICA DE GESTIÓN
CÁCERES	SERRADILLA	10178A01100012	011	00012	ÁREA ESTRATÉGICA DE GESTIÓN
CÁCERES	SERRADILLA	10178A01100013	011	00013	ÁREA ESTRATÉGICA DE GESTIÓN
CÁCERES	SERRADILLA	10178A01100018	011	00018	ÁREA ESTRATÉGICA DE GESTIÓN
CÁCERES	SERRADILLA	10178A01100027	011	00027	ÁREA ESTRATÉGICA DE GESTIÓN
CÁCERES	SERRADILLA	10178A01100030	011	00030	ÁREA ESTRATÉGICA DE GESTIÓN
CÁCERES	SERRADILLA	10178A01100030	011	00030	ÁREA ESTRATÉGICA DE GESTIÓN
CÁCERES	SERRADILLA	10178A01100031	011	00031	ÁREA ESTRATÉGICA DE GESTIÓN
CÁCERES	SERRADILLA	10178A01100106	011	00106	ÁREA ESTRATÉGICA DE GESTIÓN
CÁCERES	SERRADILLA	10178A01100107	011	00107	ÁREA ESTRATÉGICA DE GESTIÓN
CÁCERES	SERRADILLA	10178A01100108	011	00108	ÁREA ESTRATÉGICA DE GESTIÓN
CÁCERES	SERRADILLA	10178A01109002	011	09002	ÁREA ESTRATÉGICA DE GESTIÓN
CÁCERES	SERRADILLA	10178A01109002	011	09002	ÁREA ESTRATÉGICA DE GESTIÓN
CÁCERES	SERRADILLA	10178A01109004	011	09004	ÁREA ESTRATÉGICA DE GESTIÓN
CÁCERES	SERRADILLA	10178A01200041	012	00041	ÁREA ESTRATÉGICA DE GESTIÓN
CÁCERES	SERRADILLA	10178A01200048	012	00048	ÁREA ESTRATÉGICA DE GESTIÓN
CÁCERES	SERRADILLA	10178A01200056	012	00056	ÁREA ESTRATÉGICA DE GESTIÓN
CÁCERES	SERRADILLA	10178A01200058	012	00058	ÁREA ESTRATÉGICA DE GESTIÓN
CÁCERES	SERRADILLA	10178A01209002	012	09002	ÁREA ESTRATÉGICA DE GESTIÓN
CÁCERES	SERRADILLA	10178A01300085	013	00085	ÁREA ESTRATÉGICA DE GESTIÓN
CÁCERES	SERRADILLA	10178A01300087	013	00087	ÁREA ESTRATÉGICA DE GESTIÓN
CÁCERES	SERRADILLA	10178A01300087	013	00087	ÁREA ESTRATÉGICA DE GESTIÓN
CÁCERES	SERRADILLA	10178A01300089	013	00089	ÁREA ESTRATÉGICA DE GESTIÓN
CÁCERES	SERRADILLA	10178A01300100	013	00100	ÁREA ESTRATÉGICA DE GESTIÓN
CÁCERES	SERRADILLA	10178A01300100	013	00100	ÁREA ESTRATÉGICA DE GESTIÓN
CÁCERES	SERRADILLA	10178A01300101	013	00101	ÁREA ESTRATÉGICA DE GESTIÓN
CÁCERES	SERRADILLA	10178A01300110	013	00110	ÁREA ESTRATÉGICA DE GESTIÓN
CÁCERES	SERRADILLA	10178A01300111	013	00111	ÁREA ESTRATÉGICA DE GESTIÓN
CÁCERES	SERRADILLA	10178A01300122	013	00122	ÁREA ESTRATÉGICA DE GESTIÓN
CÁCERES	SERRADILLA	10178A01300125	013	00125	ÁREA ESTRATÉGICA DE GESTIÓN





CÁCERES	SERREJON	10179A01100005	011	00005	ÁREA ESTRATÉGICA DE GESTIÓN
CÁCERES	SERREJON	10179A01100009	011	00009	ÁREA ESTRATÉGICA DE GESTIÓN
CÁCERES	SERREJON	10179A01100011	011	00011	ÁREA ESTRATÉGICA DE GESTIÓN
CÁCERES	SERREJON	10179A01109003	011	09003	ÁREA ESTRATÉGICA DE GESTIÓN
CÁCERES	SERREJON	10179A01200003	012	00003	ÁREA ESTRATÉGICA DE GESTIÓN
CÁCERES	TORIL	10186A01300002	013	00002	ÁREA ESTRATÉGICA DE GESTIÓN
CÁCERES	TORIL	10186A01309000	013	09000	ÁREA ESTRATÉGICA DE GESTIÓN
CÁCERES	TORIL	10186A01400005	014	00005	ÁREA ESTRATÉGICA DE GESTIÓN
CÁCERES	TORREJON EL RUBIO	10194A00100004	001	00004	ÁREA ESTRATÉGICA DE GESTIÓN
CÁCERES	TORREJON EL RUBIO	10194A00109003	001	09003	ÁREA ESTRATÉGICA DE GESTIÓN
CÁCERES	TORREJON EL RUBIO	10194A00110004	001	10004	ÁREA ESTRATÉGICA DE GESTIÓN
CÁCERES	TORREJON EL RUBIO	10194A00200001	002	00001	ÁREA ESTRATÉGICA DE GESTIÓN
CÁCERES	TORREJON EL RUBIO	10194A00200001	002	00001	ÁREA ESTRATÉGICA DE GESTIÓN
CÁCERES	TORREJON EL RUBIO	10194A00200002	002	00002	ÁREA ESTRATÉGICA DE GESTIÓN
CÁCERES	TORREJON EL RUBIO	10194A00200004	002	00004	ÁREA ESTRATÉGICA DE GESTIÓN
CÁCERES	TORREJON EL RUBIO	10194A00200004	002	00004	ÁREA ESTRATÉGICA DE GESTIÓN
CÁCERES	TORREJON EL RUBIO	10194A00200005	002	00005	ÁREA ESTRATÉGICA DE GESTIÓN
CÁCERES	TORREJON EL RUBIO	10194A00200007	002	00007	ÁREA ESTRATÉGICA DE GESTIÓN
CÁCERES	TORREJON EL RUBIO	10194A00200008	002	00008	ÁREA ESTRATÉGICA DE GESTIÓN
CÁCERES	TORREJON EL RUBIO	10194A00200012	002	00012	ÁREA ESTRATÉGICA DE GESTIÓN
CÁCERES	TORREJON EL RUBIO	10194A00200013	002	00013	ÁREA ESTRATÉGICA DE GESTIÓN
CÁCERES	TORREJON EL RUBIO	10194A00200014	002	00014	ÁREA ESTRATÉGICA DE GESTIÓN
CÁCERES	TORREJON EL RUBIO	10194A00200015	002	00015	ÁREA ESTRATÉGICA DE GESTIÓN
CÁCERES	TORREJON EL RUBIO	10194A00200015	002	00015	ÁREA ESTRATÉGICA DE GESTIÓN
CÁCERES	TORREJON EL RUBIO	10194A00200016	002	00016	ÁREA ESTRATÉGICA DE GESTIÓN
CÁCERES	TORREJON EL RUBIO	10194A00200016	002	00016	ÁREA ESTRATÉGICA DE GESTIÓN
CÁCERES	TORREJON EL RUBIO	10194A00200019	002	00019	ÁREA ESTRATÉGICA DE GESTIÓN
CÁCERES	TORREJON EL RUBIO	10194A00200019	002	00019	ÁREA ESTRATÉGICA DE GESTIÓN
CÁCERES	TORREJON EL RUBIO	10194A00200019	002	00019	ÁREA ESTRATÉGICA DE GESTIÓN
CÁCERES	TORREJON EL RUBIO	10194A00209006	002	09006	ÁREA ESTRATÉGICA DE GESTIÓN
CÁCERES	TORREJON EL RUBIO	10194A00209006	002	09006	ÁREA ESTRATÉGICA DE GESTIÓN
CÁCERES	TORREJON EL RUBIO	10194A00209006	002	09006	ÁREA ESTRATÉGICA DE GESTIÓN
CÁCERES	TORREJON EL RUBIO	10194A00209009	002	09009	ÁREA ESTRATÉGICA DE GESTIÓN
CÁCERES	TORREJON EL RUBIO	10194A00209010	002	09010	ÁREA ESTRATÉGICA DE GESTIÓN
CÁCERES	TORREJON EL RUBIO	10194A00209010	002	09010	ÁREA ESTRATÉGICA DE GESTIÓN
CÁCERES	TORREJON EL RUBIO	10194A00209011	002	09011	ÁREA ESTRATÉGICA DE GESTIÓN
CÁCERES	TORREJON EL RUBIO	10194A00209011	002	09011	ÁREA ESTRATÉGICA DE GESTIÓN
CÁCERES	TORREJON EL RUBIO	10194A00209012	002	09012	ÁREA ESTRATÉGICA DE GESTIÓN
CÁCERES	TORREJON EL RUBIO	10194A00209019	002	09019	ÁREA ESTRATÉGICA DE GESTIÓN
CÁCERES	TORREJON EL RUBIO	10194A00209023	002	09023	ÁREA ESTRATÉGICA DE GESTIÓN
CÁCERES	TORREJON EL RUBIO	10194A00210002	002	10002	ÁREA ESTRATÉGICA DE GESTIÓN
CÁCERES	TORREJON EL RUBIO	10194A00210002	002	10002	ÁREA ESTRATÉGICA DE GESTIÓN
CÁCERES	TORREJON EL RUBIO	10194A00400001	004	00001	ÁREA ESTRATÉGICA DE GESTIÓN
CÁCERES	TORREJON EL RUBIO	10194A00400004	004	00004	ÁREA ESTRATÉGICA DE GESTIÓN

PROVINCIA	MUNICIPIO	REFER.CATASTRAL	POLÍGONO	PARCELA	TIPO DE ACTUACION
CACERES	SERRADILLA	10178A00400008	004	00008	CONDUCCION
CACERES	SERRADILLA	10178A00800010	008	00010	CONDUCCION
CACERES	SERRADILLA	10178A00800012	008	00012	CONDUCCION
CACERES	SERRADILLA	10178A01200048	012	00048	CONDUCCION
CACERES	SERRADILLA	10178A01200053	012	00053	CONDUCCION



CACERES	SERRADILLA	10178A01200055	012	00055	CONDUCCION
CACERES	SERREJON	10179A01000016	010	00016	CONDUCCION
CACERES	SERREJON	10179A01100002	011	00002	CONDUCCION
CACERES	SERREJON	10179A01100002	011	00002	CONDUCCION
CACERES	SERREJON	10179A01109008	011	09008	CONDUCCION

PROVINCIA	MUNICIPIO	REFER.CATASTRAL	POLÍGONO	PARCELA	TIPO DE ACTUACION
10	CASAS DE MIRAVETE	10058A00100001	001	00001	VOLVEDEROS
10	CASAS DE MIRAVETE	10058A00100001	001	00001	ZONA SEGURA
10	CASAS DE MIRAVETE	10058A00100002	001	00002	PUNTOS HELICOPTERO
10	CASAS DE MIRAVETE	10058A00100002	001	00002	VOLVEDEROS
10	CASAS DE MIRAVETE	10058A00100005	001	00005	VOLVEDEROS
10	CASAS DE MIRAVETE	10058A00200002	002	00002	VOLVEDEROS
10	CASAS DE MIRAVETE	10058A00200003	002	00003	VOLVEDEROS
10	CASAS DE MIRAVETE	10058A00300011	003	00011	PUNTOS HELICOPTERO
10	CASAS DE MIRAVETE	10058A00300011	003	00011	ZONA SEGURA
10	CASAS DE MIRAVETE	10058A00300011	003	00011	ZONA SEGURA
10	CASAS DE MIRAVETE	10058A00309003	003	09003	ZONA SEGURA
10	JARAICEJO	10106A00100062	001	00062	VOLVEDEROS
10	JARAICEJO	10106A00100063	001	00063	ZONA SEGURA
10	JARAICEJO	10106A00100066	001	00066	PUNTOS HELICOPTERO
10	JARAICEJO	10106A00100096	001	00096	PUNTOS HELICOPTERO
10	JARAICEJO	10106A00100096	001	00096	ZONA SEGURA
10	JARAICEJO	10106A00100097	001	00097	PUNTOS HELICOPTERO
10	JARAICEJO	10106A00100097	001	00097	VOLVEDEROS
10	JARAICEJO	10106A00100097	001	00097	ZONA SEGURA
10	JARAICEJO	10106A00100098	001	00098	VOLVEDEROS
10	JARAICEJO	10106A00100099	001	00099	VOLVEDEROS
10	JARAICEJO	10106A00110096	001	10096	VOLVEDEROS
10	JARAICEJO	10106A00200002	002	00002	VOLVEDEROS
10	JARAICEJO	10106A00200002	002	00002	VOLVEDEROS
10	JARAICEJO	10106A50100017	501	00017	PUNTOS HELICOPTERO
10	JARAICEJO	10106A50105039	501	05039	VOLVEDEROS
10	JARAICEJO	10106A50105080	501	05080	ZONA SEGURA
10	JARAICEJO	10106A50105096	501	05096	PILON
10	JARAICEJO	10106A50105186	501	05186	ZONA SEGURA
10	SERRADILLA	10178A00209008	002	09008	PUNTOS HELICOPTERO
10	SERRADILLA	10178A00209014	002	09014	VOLVEDEROS
10	SERRADILLA	10178A00300002	003	00002	ZONA SEGURA
10	SERRADILLA	10178A00300006	003	00006	PUNTOS HELICOPTERO
10	SERRADILLA	10178A00300006	003	00006	ZONA SEGURA
10	SERRADILLA	10178A00300008	003	00008	PUNTOS HELICOPTERO
10	SERRADILLA	10178A00300008	003	00008	ZONA SEGURA
10	SERRADILLA	10178A00309002	003	09002	PUNTOS HELICOPTERO
10	SERRADILLA	10178A00309002	003	09002	PUNTOS HELICOPTERO
10	SERRADILLA	10178A00309002	003	09002	VOLVEDEROS
10	SERRADILLA	10178A00400003	004	00003	VOLVEDEROS
10	SERRADILLA	10178A00400008	004	00008	PILON
10	SERRADILLA	10178A00400008	004	00008	TOMA
10	SERRADILLA	10178A00800010	008	00010	TOMA
10	SERRADILLA	10178A00800012	008	00012	PILON





10	SERRADILLA	10178A00800012	008	00012	VOLVEDEROS
10	SERRADILLA	10178A00809001	008	09001	PUNTOS HELICOPTERO
10	SERRADILLA	10178A00809001	008	09001	VOLVEDEROS
10	SERRADILLA	10178A01000004	010	00004	ZONA SEGURA
10	SERRADILLA	10178A01000008	010	00008	PUNTOS HELICOPTERO
10	SERRADILLA	10178A01000018	010	00018	ZONA SEGURA
10	SERRADILLA	10178A01000019	010	00019	VOLVEDEROS
10	SERRADILLA	10178A01009004	010	09004	PUNTOS HELICOPTERO
10	SERRADILLA	10178A01009004	010	09004	ZONA SEGURA
10	SERRADILLA	10178A01100001	011	00001	PUNTOS HELICOPTERO
10	SERRADILLA	10178A01100030	011	00030	VOLVEDEROS
10	SERRADILLA	10178A01200048	012	00048	PILON
10	SERRADILLA	10178A01200048	012	00048	TOMA
10	SERRADILLA	10178A01200053	012	00053	TOMA
10	SERRADILLA	10178A01200055	012	00055	PILON
10	SERRADILLA	10178A01200058	012	00058	VOLVEDEROS
10	SERRADILLA	10178A01200061	012	00061	PILON
10	SERRADILLA	10178A01200061	012	00061	VOLVEDEROS
10	SERRADILLA	10178A01300139	013	00139	VOLVEDEROS
10	SERRADILLA	10178A01309002	013	09002	PUNTOS HELICOPTERO
10	SERRADILLA	10178A01309007	013	09007	VOLVEDEROS
10	SERRADILLA	10178A01400783	014	00783	PUNTOS HELICOPTERO
10	SERRADILLA	10178A01409018	014	09018	PUNTOS HELICOPTERO
10	SERRADILLA	10178A01409019	014	09019	VOLVEDEROS
10	SERRADILLA	10178A02100035	021	00035	VOLVEDEROS
10	SERREJON	10179A01000013	010	00013	PUNTOS HELICOPTERO
10	SERREJON	10179A01000013	010	00013	ZONA SEGURA
10	SERREJON	10179A01000016	010	00016	PILON
10	SERREJON	10179A01000016	010	00016	PUNTOS HELICOPTERO
10	SERREJON	10179A01000016	010	00016	TOMA
10	SERREJON	10179A01100002	011	00002	PILON
10	SERREJON	10179A01100002	011	00002	TOMA
10	SERREJON	10179A01100002	011	00002	TOMA
10	SERREJON	10179A01100011	011	00011	VOLVEDEROS
10	SERREJON	10179A01109008	011	09008	PILON
10	SERREJON	10179A01200003	012	00003	ZONA SEGURA
10	TORREJON EL RUBIO	10194A00100004	001	00004	VOLVEDEROS
10	TORREJON EL RUBIO	10194A00200001	002	00001	PUNTOS HELICOPTERO
10	TORREJON EL RUBIO	10194A00200005	002	00005	PUNTOS HELICOPTERO
10	TORREJON EL RUBIO	10194A00200005	002	00005	ZONA SEGURA
10	TORREJON EL RUBIO	10194A00200013	002	00013	PUNTOS HELICOPTERO
10	TORREJON EL RUBIO	10194A00200013	002	00013	VOLVEDEROS
10	TORREJON EL RUBIO	10194A00200013	002	00013	VOLVEDEROS
10	TORREJON EL RUBIO	10194A00200015	002	00015	PUNTOS HELICOPTERO
10	TORREJON EL RUBIO	10194A00200015	002	00015	ZONA SEGURA
10	TORREJON EL RUBIO	10194A00200019	002	00019	PUNTOS HELICOPTERO
10	TORREJON EL RUBIO	10194A00200019	002	00019	PUNTOS HELICOPTERO
10	TORREJON EL RUBIO	10194A00200019	002	00019	VOLVEDEROS
10	TORREJON EL RUBIO	10194A00200019	002	00019	ZONA SEGURA
10	TORREJON EL RUBIO	10194A00209006	002	09006	ZONA SEGURA
10	TORREJON EL RUBIO	10194A00209016	002	09016	VOLVEDEROS





**ANEXO IV**  
**DIMENSIONAMIENTO DE LAS ACTUACIONES PREVENTIVAS DE LA**  
**ACTUALIZACIÓN DE LA RED DE DEFENSA DE LA ZAR MONFRAGÜE**

1. Red Primaria.

CUADRO DE MEDIDAS (metros)	Pte. < 30%	Pte. > 30%
Modelo 1. Pastizal. Cobertura de matorral inferior al 60% y FCC de arbolado inferior al 50% en coníferas y eucaliptos o al 70% en frondosas.	9 4 LPD + 5 APD	12 8 LPD + 4 APD
Modelo 2 y 3. Formación matorral-arbustiva inferior a 2 m de altura y cobertura superior al 60% FCC arbórea inferior al 50% en coníferas y eucaliptos o al 70% en frondosas.	20 12 LPD + 8APD	20 12 LPD + 8 APD
Modelo 4. Formación matorral-arbustiva superior a 2 m de altura y cobertura superior al 60%. Incluyendo arbolado 2m < h < 4m. FCC arbórea inferior al 50% en coníferas y eucaliptos o al 70% en frondosas.	32 (12 LPD+20APD)	46 (16 LPD+30APD)
Modelo 5, 6 y 7. Formación arbórea superior a 4 m de altura con FCC superior al 50% Coníferas y eucaliptos	88 (28 LPD+60 APD)	88 (28 LPD+60 APD)
Modelo 5, 6 y 7. Formación arbórea superior a 4 m de altura con FCC superior al 70% Frondosas	20 (8 LPD+12 APD)	20 (8 LPD+12 APD)



## 2. Red Secundaria.

CUADRO DE MEDIDAS (metros)	Pte. < 30%	Pte. > 30%
Modelo 1.  Pastizal. Cobertura de matorral inferior al 60% y FCC de arbolado inferior al 50% en coníferas y eucaliptos o al 70% en frondosas.	9  4 LPD + 5 APD	9  4 LPD + 5 APD
Modelo 2 y 3.  Formación matorral-arbustiva inferior a 2 m de altura y cobertura superior al 60%  FCC arbórea inferior al 50% en coníferas y eucaliptos o al 70% en frondosas.	18  8 LPD + 10APD	23  8 LPD + 15 APD
Modelo 4.  Formación matorral-arbustiva superior a 2 m de altura y cobertura superior al 60%. Incluyendo arbolado 2m < h < 4m.  FCC arbórea inferior al 50% en coníferas y eucaliptos o al 70% en frondosas.	27  12 LPD +15 APD	32  12 LPD+ 20 APD
Modelo 5, 6 y 7.  Formación arbórea superior a 4 m de altura con FCC superior al 50% Coníferas y eucaliptos	40  20 LPD + 20 APD	40  20 LPD + 20 APD
Modelo 5, 6 y 7.  Formación arbórea superior a 4 m de altura con FCC superior al 70% Frondosas	18  8 LPD + 10 APD	18  8 LPD +10 APD



### 3. Red de accesos.

#### a) Características que deben cumplir los caminos pertenecientes a la Red de accesos:

- i. Anchura mínima de 4 metros transitables.
- ii. En caso de no existir cruces se deberán construir ensanchamientos cada 1000 metros que servirán como zona de estacionamiento o volvedero.
- iii. Se les deberá realizar fajas auxiliares de 8 metros de anchura a cada lado del camino, aplicando la selvicultura especificada en el Anexo V.

### 4. Red Perimetral del Parque Nacional.

ACTUACIÓN	CUADRO DE MEDIDAS (metros)
<b>BR:</b> Banda de Rodadura.  La banda de rodadura tendrá una anchura mínima de 4 metros transitables.	4
<b>FA:</b> Faja Auxiliar.  Fajas Auxiliar de 8 metros de anchura a cada lado del camino, aplicando la selvicultura especificada en el Anexo V.	16
<b>LPD + APD:</b> Línea Preventiva de Defensa + Área Preventiva de Defensa.  LPD: Se realizará una faja desprovista de vegetación hasta suelo mineral, normalmente dentro de una APD, y con una banda de rodadura transitable por vehículos todoterreno desprovista de restos vegetales o piedras o cualquier otro material que pueda producir daños en los vehículos, en la medida de lo posible serán accesibles desde otras infraestructuras preventivas  APD: Actuaciones sobre el arbolado.  — Poda de formación y mantenimiento hasta 3 m de fuste libre o 1/3 de copa verde.  — Aclareo de la masa hasta dejar la FCC máxima aplicando la selvicultura especificada en el Anexo V.	20  12 LPD + 8APD



## 5. Otras Actuaciones Preventivas.

INFRAESTRUCTURA		ACTUACIÓN (metros)	
SISTEMAS LINEALES PREVENTIVOS DE DEFENSA	PERIMETRAL	Modelo 1	8 4 LPD + 4 APD
		Modelo 2, 3, 4, 5*, 6* y 7* * frondosas	16 4 LPD + 12 APD ó 8 LPD + 8 APD ó 12 LPD + 4 APD
		Modelo 5, 6 y 7 coníferas y eucaliptos	20 4 LPD + 16 APD ó 8 LPD + 12 APD ó 12 LPD + 8 APD
	INTERIORES	Modelo 1	10 4 LPD + 6 APD
		Modelo 2, 3, 4, 5*, 6* y 7* * frondosas	16 4 LPD + 12 APD ó 8 LPD + 8 APD ó 12 LPD + 4 APD
		Modelo 5, 6 y 7 coníferas y eucaliptos	20 4 LPD + 16 APD ó 8 LPD + 12 APD ó 12 LPD + 8 APD
	FAJAS AUXILIARES DE PISTA	Modelo 1	4 m. a cada lado de la pista
		Resto de modelos	8 m. a cada lado de la pista

\*En el caso de existir infraestructuras construidas de mayor entidad, prevalecerá la anchura existente.



## 6. Fajas Auxiliares Parque Nacional.

ACTUACIÓN	CUADRO DE MEDIDAS (metros)
<b>BR:</b> Banda de Rodadura.  La banda de rodadura tendrá una anchura mínima de 4 metros transitables.	4
<b>FA:</b> Faja Auxiliar.  Fajas Auxiliar de 8 metros de anchura a cada lado del camino, aplicando la selvicultura especificada en el Anexo V.	16

## 7. Red de Viales.

ACTUACIÓN	CUADRO DE MEDIDAS (metros)
<b>BR:</b> Banda de Rodadura.  La banda de rodadura tendrá una anchura mínima de 4 metros transitables.	4

## 8. Accesos Puntos de Agua.

ACTUACIÓN	CUADRO DE MEDIDAS (metros)
<b>BR:</b> Banda de Rodadura.  La banda de rodadura tendrá una anchura mínima de 4 metros transitables.  Los caminos de acceso a puntos de agua deben tener, al final del camino, un volvedero consistente en una salida transversal al camino de 8 m de largo como mínimo y con una anchura de al menos 4 metros y con un ángulo de entrada-salida que permita el giro a los vehículos de extinción de incendios.	4



**ANEXO V**  
**TRATAMIENTOS SELVÍCOLAS DE LAS ACTUACIONES PREVENTIVAS DE LA**  
**ACTUALIZACIÓN DE LA RED DE DEFENSA DE LA ZAR MONFRAGÜE**

Todos los tratamientos selvícolas se realizarán de acuerdo con las normas técnicas de la especie objeto de la selvicultura.

1. Cuadro de selvicultura a aplicar:

APD	ARBOLADO			MATORRAL- ARBUSTIVO	PASTIZAL
	Coníferas y Eucaliptares	Encinar	Castañar, Robledal y Alcornocal		
Pendiente <30%	Fcc < 50 %	Fcc < 70 %	Eliminado del subpiso arbustivo.	El matorral pionero se eliminará en todos los casos.	
Pendiente >30%	Fcc < 30 %	Fcc < 70 %	Eliminado del subpiso arbustivo.	El matorral evolucionado o arbolado menor de 4 metros de altura, será convertido en APD con Fcc < 60%	Se eliminará el pastizal cada anualidad.



## ANEXO VI CARACTERÍSTICAS DE LOS PUNTOS DE AGUA DE LA ACTUALIZACIÓN DE LA RED DE DEFENSA DE LA ZAR MONFRAGÜE

### 1. Puntos de agua aptos.

Se consideran aptos los puntos de agua que cumplan las siguientes condiciones:

Dispondrán de suficiente volumen o caudal para la toma de agua durante toda la campaña alta de incendios forestales.

Este volumen vendrá dado por los siguientes valores aproximados:

- Pilón o depósito, con mínimo 60 m<sup>3</sup> y 2 m de profundidad (6x5x2) m<sup>3</sup>. Cumpliendo las condiciones para evitar ahogamiento de fauna.
- Charca o dique de tierra con lámina mínima de 100 m<sup>2</sup> y 3 m de profundidad en época de peligro alto.
- Serán accesibles para los medios de extinción terrestres y/o aéreos, permitiendo la carga de agua por parte de estos. Dicha accesibilidad vendrá dada por las siguientes condiciones:
- Accesibilidad para medios terrestres mediante vía y lugar de carga transitables. Con distancia real a la lámina de agua inferior a 6 m y 5 m de desnivel.
- Accesibilidad para medios aéreos, la distancia, medida desde el punto de máxima profundidad estará, al menos, a 200 metros de cualquier línea eléctrica y 25 metros de vegetación (arbórea o arbustiva de gran porte) y de cualquier tipo de cerramiento.

### 2. Construcción de puntos de agua:

#### a) Presas de tierra. Se construyen mediante excavación directamente sobre el terreno.

- Se asentarán sobre materiales impermeables, eliminando la vegetación y la tierra de los horizontes superiores.
- Dispondrán de un aliviadero en el estribo de pendiente más suave. Los lados del aliviadero serán más tendidos cuanto menos consistente sea el terreno.
- La profundidad de agua será de 3 metros como mínimo.

#### b) Pilones o depósitos de hormigón.

- Estos pilones o depósitos podrán tener forma cuadrangular, rectangular o circular y la profundidad de agua será en la época más desfavorable de 2 metros como mínimo. Si se construye rectangular el menor de los lados del depósito no debe medir menos de 4 metros.



- Para su construcción “in situ”, se cimentará la base sobre una zanja de al menos 1 metro de profundidad o hasta la roca. Se utilizará hormigón vibrado de 150 kg/cm<sup>2</sup>, con un espesor mínimo de 20 cm y armado con mallazo. También se podrán utilizar para su construcción, prefabricados de hormigón que cumplan las anteriores características.

Los pilones o depósitos de hormigón deberán cumplir además las siguientes características:

- Deben contar con desagüe de fondo equipado con la correspondiente llave protegida en registro con tapa, aliviadero superior, traída de agua enterrada, y arqueta de captación equipada con filtro para evitar obturaciones del tubo.
- Deben tomarse las medidas precisas de protección para evitar la caída de personas y ganado al interior del pilón o depósito, mediante su cierre donde sea necesario (siempre respetando las medidas de accesibilidad para los medios aéreos).
- Estarán provistas de rampa en el interior del foso para evitar ahogamientos de animales o personas en caso de caer a él. Esta rampa tendrá las siguientes características:
  - Anchura de la rampa de entre 80 cm y 1 metro, rugosa para facilitar el agarre al salir del foso. La rampa estará en el lado menor en caso de ser rectangular.
  - Grosor de la rampa 10 cm.
  - El menor de los lados del depósito si se construye rectangular no debe medir menos de 4 metros y la profundidad de agua será en la época más desfavorable de 2 metros como mínimo.
  - El ángulo que forma la rampa con el suelo será de 27° (50% de pendiente), para poder permitir la salida de animales o personas del foso.

c) Otros materiales.

- Se podrán instalar puntos de aguas contruidos con otros materiales siempre que cumplan los requisitos exigidos de capacidad y profundidad.
- Estos tipos de depósito deberán ser aprobados por la Consejería competente en materia de incendios forestales.

d) Toma.

Consiste en la adecuación de afloramientos naturales de agua subterráneas para su posterior conducción a pilones o depósitos.

No permite, por lo tanto, la carga de agua directa por los medios de extinción.





e) Conducción:

Tubería de polietileno que permite el transporte del agua desde la toma hasta el pilón o depósito, así como los elementos auxiliares necesarios, tales como llaves de paso, collarines y demás.

El diámetro de la tubería se instalará según las necesidades de llenado del pilón o depósito, dependiendo además de otros elementos como la orografía del terreno o el caudal de la toma de agua.

Siempre que sea posible, las conducciones irán soterradas.

3. Condiciones de situación/accesibilidad:

a) Con carácter general se deberán cumplir las siguientes condiciones en la situación para todos los puntos de agua:

- Se situarán preferiblemente cercanos a vías de comunicación y manantiales.
- La distancia desde el centro del punto de agua a cualquier línea eléctrica será mayor de 200 metros.
- La distancia desde el centro del punto de agua al árbol más cercano será como mínimo de 25 m.
- Tendrán que permitir el acceso y carga de vehículos contra incendios.

b) Se intentará que el/los puntos de agua estén a una distancia no excesiva para la carga de los medios de extinción desde cualquier punto del monte. Como norma general estas distancias serán las siguientes:

- Helicópteros: 2,5 km o 5 minutos, aproximadamente.
- Camiones nodrizas y Autobombas, alrededor de 20-30 minutos.