

# DOE

MARTES 24  
de diciembre de 2024

DIARIO OFICIAL DE

NÚMERO 248

EXTREMADURA



## [ S U M A R I O ]

III

### OTRAS RESOLUCIONES

#### Consejería de Hacienda y Administración Pública

**Contratación centralizada.** Orden de 17 de diciembre de 2024 por la que se declaran de contratación centralizada los servicios de ciberseguridad de la Administración de la Comunidad Autónoma de Extremadura, así como de aquellos organismos públicos y demás entidades dependientes o vinculadas a la misma que, a efectos de contratación pública, tengan la consideración de poder adjudicador..... **64561**



## **Consejería de Agricultura, Ganadería y Desarrollo Sostenible**

**Impacto ambiental.** Resolución de 7 de diciembre de 2024, de la Dirección General de Sostenibilidad, por la que se formula informe de impacto ambiental del proyecto de puesta en riego de 12,0103 ha de almendros y olivos en el polígono 14 parcelas 31, 33, 35, 36 y 37, a ubicar en el término municipal de Santa Marta, promovido por David Amo Méndez. Expte.: IA23/0775..... **64563**

**Impacto ambiental.** Resolución de 7 de diciembre de 2024, de la Dirección General de Sostenibilidad, por la que se formula informe de impacto ambiental del proyecto "Mejora y modernización de tubería de impulsión del Embalse de Piedra Aguda, en el término municipal de Olivenza (Badajoz)". Expte.: IA24/0305..... **64582**

**Autorización ambiental.** Resolución de 7 de diciembre de 2024, de la Dirección General de Sostenibilidad, por la que se estima la solicitud de modificación no sustancial de la autorización ambiental integrada del centro de tratamiento de residuos domésticos de Cáceres, titularidad de UTE Tratamiento Cáceres, en el término municipal de Cáceres..... **64599**

## **Consejería de Educación, Ciencia y Formación Profesional**

**Recurso. Emplazamiento.** Resolución de 17 de diciembre de 2024, de la Secretaría General, por la que se emplaza a los posibles interesados/as en el recurso contencioso-administrativo tramitado ante el Tribunal Superior de Justicia de Extremadura, Sala de lo Contencioso-administrativo, por el procedimiento ordinario n.º 541/2024. .... **64602**

**Recurso. Emplazamiento.** Resolución de 17 de diciembre de 2024, de la Secretaría General, por la que se emplaza a los posibles interesados/as en el recurso contencioso-administrativo tramitado ante el Juzgado de lo Contencioso-administrativo n.º 1 de Mérida, por el procedimiento abreviado n.º 209/2024. .... **64603**

## **Servicio Extremeño de Salud**

**Recurso. Emplazamiento.** Resolución de 18 de diciembre de 2024, de la Dirección General de Recursos Humanos, por la que se acuerda la remisión del expediente administrativo correspondiente al recurso contencioso-administrativo tramitado por el procedimiento abreviado n.º 230/2024, interpuesto ante el Juzgado de lo Contencioso-administrativo n.º 2 de Mérida, y se emplaza a los posibles interesados en el mismo..... **64604**

**V****ANUNCIOS****Consejería de Agricultura, Ganadería y Desarrollo Sostenible**

**Desarrollo sostenible. Notificaciones.** Anuncio de 13 de diciembre de 2024 sobre notificación por publicación de trámites asociados al procedimiento de ayudas para el desarrollo sostenible en áreas protegidas, en zonas de reproducción de especies protegidas o en hábitat importante correspondiente a la convocatoria establecida en el Decreto 115/2022, de 31 de agosto, por el que se establecen las bases reguladoras de la concesión de ayudas para el desarrollo sostenible en áreas protegidas, en zonas de reproducción de especies protegidas o en hábitat importante, en la Comunidad Autónoma de Extremadura incluidas en el instrumento de recuperación de la UE para hacer frente al impacto de la crisis COVID-19 y única convocatoria..... **64605**

**Agricultura. Ganadería. Notificaciones.** Anuncio de 13 de diciembre de 2024 por el que se publica la relación de titulares de expedientes en los que ha recaído resolución de recurso de alzada en las ayudas estatales destinadas a la ejecución de proyectos de inversión dentro del Plan de impulso de la sostenibilidad y competitividad de la agricultura y la ganadería (III) en el marco del Plan de Recuperación, Transformación y Resiliencia, para el ejercicio 2023: "Programa de apoyo para la aplicación de agricultura de precisión y tecnologías 4.0 en el sector agrícola y ganadero". ..... **64608**

**Agricultura. Ganadería. Notificaciones.** Anuncio de 13 de diciembre de 2024 por el que se publica la relación de titulares de expedientes en los que ha recaído resolución desestimatoria de las ayudas estatales destinadas a la ejecución de proyectos de inversión dentro del Plan de impulso de la sostenibilidad y competitividad de la agricultura y la ganadería (III) en el marco del Plan de Recuperación, Transformación y Resiliencia, para el ejercicio 2023: "Programa de apoyo para la aplicación de agricultura de precisión y tecnologías 4.0 en el sector agrícola y ganadero". ..... **64610**

**Información pública.** Anuncio de 13 de diciembre de 2024 por el que se somete a información pública el estudio de impacto ambiental del proyecto de mejora de riego de 36,33 ha, pasando de arrozal a olivar en superintensivo, en el término municipal de Logrosán (Cáceres). Expte.: IA24/0069..... **64613**

**Seguros agrarios.** Anuncio de 16 de diciembre de 2024 por el que se da publicidad a la ampliación del crédito asignado al Decreto 286/2023, de 19 de diciembre, de fomento de la contratación de seguros agrarios combinados y convocatoria para la anualidad 2024. .. **64615**



## **Consejería de Gestión Forestal y Mundo Rural**

**Incendios forestales. Notificaciones.** Anuncio de 16 de diciembre de 2024 por el que se procede a la notificación por publicación del Acuerdo de la Dirección General de Prevención y Extinción de Incendios, de inicio del procedimiento de ejecución subsidiaria de las actuaciones preventivas de la actualización de la Red de Defensa de la ZAR Monfragüe. .... **64617**

## **Ayuntamiento de Montijo**

**Información pública.** Anuncio de 16 de diciembre de 2024 sobre aprobación inicial proyecto reparcelación Programa Ejecución de la Unidad SAU-13. .... **64708**

## **Ayuntamiento de Torrecillas de la Tiesa**

**Urbanismo.** Anuncio de 18 de diciembre de 2024 sobre aprobación definitiva de Estudio de Detalle. .... **64709**

## **Ayuntamiento de Torrejuncillo**

**Oferta de Empleo Público.** Anuncio de 17 de diciembre de 2024 sobre aprobación de la Oferta de Empleo Público de 2024. .... **64711**

**III****OTRAS RESOLUCIONES****CONSEJERÍA DE HACIENDA Y ADMINISTRACIÓN PÚBLICA**

*ORDEN de 17 de diciembre de 2024 por la que se declaran de contratación centralizada los servicios de ciberseguridad de la Administración de la Comunidad Autónoma de Extremadura, así como de aquellos organismos públicos y demás entidades dependientes o vinculadas a la misma que, a efectos de contratación pública, tengan la consideración de poder adjudicador.*

(2024050199)

El marco normativo autonómico de los procedimientos de contratación centralizada se recoge en el Decreto 20/2023, de 15 de marzo, por el que se regula la contratación centralizada de obras, suministros y servicios en la Administración de la Comunidad Autónoma de Extremadura.

El referido decreto regula, a lo largo de su articulado, tanto los órganos competentes como los diferentes procedimientos en materia de contratación centralizada.

Asimismo, incorpora un anexo en el que se relacionan los bienes declarados de contratación centralizada, sin perjuicio de la competencia prevista de declarar nuevas categorías de obras, servicios o suministros de contratación centralizada, mediante orden de la persona titular de la Consejería con competencias en materia de hacienda, a propuesta del órgano directivo competente en materia de contratación centralizada.

En este sentido, la Dirección General de Digitalización de la Administración de la Consejería de Economía, Empleo y Transformación Digital ha remitido un informe en el que exponen los motivos para la inclusión de la ciberseguridad como nueva categoría de servicios declarados de adquisición centralizada, instando que sean declarados como tal, y delimitando los servicios que se verán afectados por dicha declaración.

A tales efectos, argumentan que la ciberseguridad se trata de un servicio crítico y voluminoso de gran relevancia en la actualidad ante el auge de los ciberataques a las Administraciones Públicas, y que afecta a la protección integral de los sistemas tecnológicos de la Junta de Extremadura y del sector público autonómico en su totalidad.

Dado su carácter transversal y necesario, aplicado a todas las Consejerías y entidades del sector público de la Administración de la Comunidad Autónoma de Extremadura, y puesto que su consumo será generalizado para todos los poderes adjudicadores del ámbito de aplicación expuesto, tal y como se requiere en el apartado primero del artículo siete del Decreto 20/2023,



se estima conveniente y ajustada a derecho la declaración de los servicios de ciberseguridad de contratación centralizada.

Visto todo lo anteriormente expuesto, y de conformidad con la competencia conferida a la Consejería de Hacienda y Administración Pública en virtud del artículo 7 del citado Decreto 20/2023,

DISPONGO

**Único.** Declarar de contratación centralizada los servicios de ciberseguridad, a los efectos de lo dispuesto en el Decreto 20/2023, de 15 de marzo, por el que se regula la contratación centralizada de obras, suministros y servicios en la Administración de la Comunidad Autónoma de Extremadura, así como aquellos organismos públicos y demás entidades dependientes o vinculadas a la misma que, a efectos de contratación pública, tengan la consideración de poder adjudicador.

Mérida, 17 de diciembre de 2024.

La Consejera,  
ELENA MANZANO SILVA

• • •



**CONSEJERÍA DE AGRICULTURA, GANADERÍA Y DESARROLLO SOSTENIBLE**

*RESOLUCIÓN de 7 de diciembre de 2024, de la Dirección General de Sostenibilidad, por la que se formula informe de impacto ambiental del proyecto de puesta en riego de 12,0103 ha de almendros y olivos en el polígono 14 parcelas 31, 33, 35, 36 y 37, a ubicar en el término municipal de Santa Marta, promovido por David Amo Méndez. Expte.: IA23/0775. (2024064076)*

La Ley 16/2015, de 23 de abril, de protección ambiental de la Comunidad Autónoma de Extremadura, en su artículo 73 prevé los proyectos que deben ser sometidos a evaluación ambiental simplificada por el órgano ambiental a los efectos de determinar que el proyecto no tiene efectos significativos sobre el medio ambiente, o bien, que es preciso su sometimiento al procedimiento de evaluación de impacto ambiental ordinaria, regulado en la subsección 1.ª de sección 2.ª del capítulo VII, del título I, de la ley, por tener efectos significativos sobre el medio ambiente.

El proyecto de puesta en riego de 12,0103 ha de almendros y olivos en el polígono 14 parcelas 31, 33, 35, 36 y 37 a ubicar en el término municipal de Santa Marta promovido por David Amo Méndez, se encuadra en el grupo 1. "Agricultura, silvicultura, acuicultura y ganadería" epígrafe d) "Proyectos de gestión de recursos hídricos para la agricultura" punto 2º "Proyectos de transformación a regadío o de avenamiento de terrenos, cuando afecten a una superficie superior a 10 ha, no incluidos en el anexo IV" del anexo V de la Ley 16/2015, de 23 de abril, de protección ambiental de la Comunidad Autónoma de Extremadura.

Es órgano competente para la formulación del informe de impacto ambiental relativo al proyecto, la Dirección General de Sostenibilidad de la Consejería de Agricultura, Ganadería y Desarrollo Sostenible de conformidad con lo dispuesto en el artículo 7.1.d) del Decreto 233/2023, de 12 de septiembre, por el que se establece la estructura orgánica de la Consejería de Agricultura, Ganadería y Desarrollo Sostenible y se modifica el Decreto 77/2023, de 21 de julio, por el que se establece la estructura orgánica básica de la Administración de la Comunidad Autónoma de Extremadura.

Los principales elementos del análisis ambiental del proyecto son los siguientes:

1. Objeto, descripción y localización del proyecto. Promotor y órgano sustantivo.

El proyecto consiste, en la implantación un regadío de 12,0103 ha de almendros y olivos. Se establecerá un sistema de riego por goteo mediante una concesión de aguas subterráneas.



La superficie a transformar en regadío se corresponde con el polígono 14 parcelas 31, 33, 35, 36 y 37 del término municipal de Santa Marta. Dichas parcelas, se abastecerán a través de un pozo de sondeo situado en la misma zona del proyecto, polígono 36 del polígono 14 del término municipal de Santa Marta (Badajoz).

Las actuaciones están fuera de la Red Natura 2000.

El promotor del proyecto es David Amo Méndez.

La autorización administrativa de la concesión de aguas, así como las actuaciones en Dominio Público Hidráulico, corresponden a la Confederación Hidrográfica del Guadiana.

Por otra parte, a la Dirección General de Infraestructuras Rurales, Patrimonio y Tauromaquia de la Consejería de Gestión Forestal y Mundo Rural, le corresponde la planificación de los recursos hidráulicos con interés agrario, dentro del ámbito de competencias propio de la Comunidad Autónoma. También las competencias derivadas de la aplicación de la Ley 6/2015, de 24 de marzo, Agraria de Extremadura, en relación con las actuaciones en materia de regadíos.

## 2. Tramitación y consultas.

Con fecha 23 de mayo de 2023, la Confederación Hidrográfica del Guadiana remitió a la Dirección General de Sostenibilidad, el documento ambiental del proyecto con objeto de determinar la necesidad de sometimiento al procedimiento de evaluación de impacto ambiental.

Dando cumplimiento a lo establecido en el artículo 75.1 de la Ley 16/2015, de 23 de abril, de protección ambiental de la Comunidad Autónoma de Extremadura, con fecha 24 de agosto de 2023, la Dirección General de Sostenibilidad realiza consultas a las Administraciones Públicas afectadas y las personas interesadas que se relacionan en la tabla adjunta. Se han señalado con una "X" aquellas Administraciones Públicas y personas interesadas que han emitido respuesta.

Relación de Consultas	Respuestas recibidas
Servicio de Conservación de la Naturaleza y Áreas Protegidas de la Dirección General de Sostenibilidad.	X
Dirección General de Bibliotecas, Archivos y Patrimonio Cultural	-
Confederación Hidrográfica del Guadiana	X
Ayuntamiento de Santa Marta	-





Relación de Consultas	Respuestas recibidas
Dirección General de Infraestructuras Rurales, Patrimonio y Tauromaquia. Servicio de Regadíos	-
Servicio de Ordenación y Gestión Forestal de la Dirección General de Gestión Forestal, Caza y Pesca	X
Dirección General de Urbanismo, Ordenación del Territorio y Agenda Urbana. Servicio de Urbanismo	X
Dirección General de Urbanismo, Ordenación del Territorio y Agenda Urbana. Servicio de Ordenación del territorio	-
Servicio de Infraestructuras del Medio Rural de la Dirección General de Infraestructuras Rurales, Patrimonio y Tauromaquia.	X
Ecologistas en Acción	-
Adenex	-
AMUS	-
SEO-Bird/Life	-
Asociación Ecologistas Extremadura	-
Fundación Naturaleza y Hombre	-
GREENPEACE	-

El resultado de las contestaciones de las distintas administraciones públicas, se resume a continuación:

- La Confederación Hidrográfica del Guadiana, informa que, el cauce del arroyo de los GILES discurre a unos 50 metros al norte de la zona de actuación planteada, por lo que no se prevé afección física alguna a cauces que constituyan el DPH del Estado, definido en el artículo 2 del Real Decreto Legislativo 1/2001, de 20 de julio, por el que se aprueba el texto refundido de la Ley de Aguas (TRLA), ni a las zonas de servidumbre y policía.

De acuerdo con los artículos 6 y 7 del Reglamento del DPH, los terrenos (márgenes) que lindan con los cauces, están sujetos en toda su extensión longitudinal a:

- Una zona de servidumbre de 5 metros de anchura para uso público, con los siguientes fines: protección del ecosistema fluvial y del DPH; paso público peatonal, vigilancia, conservación y salvamento; y varado y amarre de embarcaciones en caso de necesidad.

- Una zona de policía de 100 metros de anchura en la que se condiciona el uso del suelo y las actividades que se desarrollen. De acuerdo con el artículo 9 del mismo Reglamento, cualquier obra o trabajo en la zona de policía de cauces (que incluye también la zona de servidumbre para uso público) precisará autorización administrativa previa del organismo de cuenca, que, en este caso, se tramitará conjuntamente con la oportuna concesión de aguas públicas.

Según los datos obrantes en este organismo, el promotor solicitó, con fecha 10/10/2017, una concesión de aguas subterráneas, la cual se tramita con n.º de expediente 3111/2017, para riego de 12,0103 ha de cultivos leñosos (almendro y olivar) en las parcelas 31, 33, 35, 36 y 37 del polígono 14 del término municipal Santa Marta (Badajoz) a partir de una captación de aguas subterráneas ubicada en la parcela 36 del citado polígono y término municipal. El volumen en tramitación es de 26.000,18 m<sup>3</sup>/año.

La captación de aguas subterráneas se encuentra fuera de MASb definida en el Plan Hidrológico de la parte española de la Demarcación Hidrográfica del Guadiana (DHGn), aprobado por el Real Decreto 35/2023, de 24 de enero (BOE n.º 35, de 10/02/2023).

La actuación no conlleva vertidos al DPH del Estado, salvo los correspondientes retornos de riego.

Conforme a dispuesto en el artículo 253 ter del Reglamento del DPH, no tendrán la consideración de vertido de agua residual, tal como se define en el artículo 1 bis.a) de dicho reglamento, los retornos de agua procedentes del regadío. Será objeto de regulación específica la protección de las aguas frente a la contaminación generada por la actividad agraria, sin perjuicio de aplicar el régimen sancionador del TRLA cuando dicha actividad sea causante de contaminación en las aguas continentales.

El organismo de cuenca podrá establecer, a la vista de la incidencia de los retornos de regadío en la consecución de los objetivos ambientales de las masas de agua, requisitos complementarios a los sistemas de control efectivo de los caudales de agua utilizados y retornados al DPH, que se integrarán, en su caso, en un plan de vigilancia específico para cada aprovechamiento. Dicho plan de vigilancia tendrá por objeto el control de los caudales de agua retornados y su calidad a partir de la realización de aforos directos o de la toma de muestras en las épocas que se considere representativas del aprovechamiento, todo ello certificado por una entidad colaboradora de la administración hidráulica.

Los titulares del derecho al uso privativo del agua para riego deberán elaborar el plan cuando así lo prevea el organismo de cuenca, de acuerdo con las indicaciones concretas que éste les notifique, así como adoptar las medidas necesarias para su puesta en práctica,



comunicando cualquier incidencia que pudiera suceder relacionada con el objeto de control. Asimismo, las autoridades agrarias de las comunidades autónomas podrán imponer requisitos de control en materia de enriquecimiento por nutrientes y plaguicidas de las aguas tras su aprovechamiento, que podrán incluirse en dicho plan.

En la relación a la existencia o inexistencia de recursos suficientes para satisfacer nuevas demandas hídricas, Con fecha 03/10/2023 la Oficina de Planificación Hidrológica de este organismo de cuenca informó lo siguiente:

- “La captación del recurso se sitúa dentro del Sistema de Explotación Central, definido en el art. 2 y el Apéndice 2 de las Disposiciones Normativas del vigente Plan Hidrológico de la parte española de la Demarcación Hidrográfica del Guadiana (Real Decreto 35/2023, de 24 de enero), y fuera de las masas de agua subterránea definidas en el Apéndice 4 de las Disposiciones Normativas del Plan.
- El Plan Hidrológico no cuantifica de forma diferenciada los recursos subterráneos disponibles fuera de las masas definidas ni establece asignación específica para el aprovechamiento de estos recursos. No obstante, de acuerdo con el art. 27.3 de su Normativa, en zonas situadas fuera de las masas de agua subterránea, existe la posibilidad de otorgar en concesión recursos adicionales no cuantificados en el Plan, siempre que no se produzca afección a las masas de agua superficial ni a otros aprovechamientos preexistentes.
- De acuerdo con el art. 34.3 de las Disposiciones Normativas del Plan, todos los retornos de riego deberán cumplir, antes de su incorporación a acuíferos o cauces, las normas de calidad ambiental y normativa asociada al medio receptor.
- En virtud de lo anterior, se informa que la solicitud es compatible con el vigente Plan Hidrológico de cuenca, con las limitaciones indicadas en los apartados anteriores”.

En cualquier caso, se estaría a lo dispuesto en la correspondiente resolución sobre la tramitación de la solicitud de concesión 3111/2017.

- El Servicio de Conservación de la Naturaleza y Áreas Protegidas de la Dirección General de Sostenibilidad, informa de manera favorable, siempre que se cumplan una serie de medidas que se han incluido en este informe ambiental. Además, informa que, no hay datos de presencia de las especies no en la parcela en estudio. Por tanto, no se espera que haya afecciones significativas. No obstante, se deberán respetar las medidas incluidas en el presente informe.
- Servicio de Infraestructuras del Medio Rural de la Dirección General de Infraestructuras Rurales, Patrimonio y Tauromaquia informa que, el proyecto no afecta a ninguna de las Vías Pecuarias clasificadas en el citado término municipal.



- El Servicio de Urbanismo de la Dirección General de Urbanismo, Ordenación del Territorio y Agenda Urbana en relación con la consulta de referencia se informa lo siguiente:
- Primera. En el término municipal de Santa Marta se encuentra actualmente vigente el Plan General Municipal de Santa Marta de los Barros aprobado definitivamente por Resolución de 30 de junio de 2016, de la Comisión de Urbanismo y Ordenación del Territorio de Extremadura publicado en el DOE N.º 248 de 29 de diciembre de 2016.
  - Segunda. En virtud de lo establecido en los artículos 143.3.a), 145.1 y 164 de la Ley 11/2018, de 21 de diciembre, de ordenación territorial y urbanística sostenible de Extremadura, corresponde al Municipio de Santa Marta realizar el control de legalidad de las actuaciones, mediante el procedimiento administrativo de control previo o posterior que en su caso corresponda, comprobando su adecuación a las normas de planeamiento y al resto de legislación aplicable.
- El Servicio de Ordenación y Gestión Forestal de la Dirección General de Gestión Forestal, Caza y Pesca informa de lo siguiente:
- En el apartado 4.6. relativo a la flora, se indica la existencia de unas cuantas encinas que se encuentran en la linde de las parcelas 36 y 37. Además añaden que estas encinas se respetarán incluida la vegetación existente en las lindes.
  - Teniendo en cuenta lo anterior, se trata de un terreno agrícola, con cultivo leñoso permanente instalado antes de la publicación del Decreto que regula los cambios de cultivo en Extremadura (DOE de 21-05-2018) y sin presencia de arbolado forestal (sólo existe en las lindes), por lo que se considera que se trata de una puesta en riego en terreno agrícola. Ahora bien, el arbolado en las lindes se deberá respetar y compatibilizar la mejora de la producción agrícola con la conservación de estos pies. Así, la afección forestal es asumible y se informa favorablemente una serie de medidas incluidas en el presente informe.

### 3. Análisis del expediente.

Una vez analizada la documentación que obra en el expediente, y considerando las respuestas recibidas a las consultas practicadas, se realiza el siguiente análisis para determinar la necesidad de sometimiento del proyecto al procedimiento de evaluación de impacto ambiental ordinaria previsto en la subsección 1.ª de la sección 2.ª del capítulo VII del título I, según los criterios del anexo X, de la Ley 16/2015, de 23 de abril, de protección ambiental de la Comunidad Autónoma de Extremadura.

### 3.1. Características del proyecto.

El proyecto consiste, en la implantación de un regadío de 12,0103 ha de olivar y almendros, de las cuales 9,3997 ha serán almendros y 2,6106 ha de olivar en regadío mediante riego por goteo. Los marcos de plantación son 4 x 1,35 m y de 6 x 5 m respectivamente, lo que equivale a 1.852 pies/ha en olivar y 333 pies/ha en almendros.

La superficie a transformar en regadío, se corresponde con el polígono 14 parcelas 31, 33, 35, 36 y 37 del término municipal de Santa Marta.

El agua necesaria para el riego, cuantificada en una demanda anual de 26.000,18 m<sup>3</sup>/año según la documentación aportada por el promotor, proviene de un pozo situado en la misma zona del proyecto, polígono 36 del polígono 14 del término municipal de Santa Marta.

Según se desprende del análisis de las ortofotografías históricas y de la información contenida en el documento ambiental el proyecto fue ejecutada en su totalidad en torno el año 2017. El promotor solicitó con fecha 10/10/2017 la concesión de agua subterránea ante la Confederación Hidrográfica del Guadiana.

La caseta tendrá unas dimensiones de 3,00 x 3,00 m interior y con una altura de 2,50 m. Con solera de hormigón, paredes de bloque de hormigón y cubierta de teja curva. Con una puerta corredera metálica de 1,80 x 2,00 m de anchura que permita un manejo cómodo, así como una ventana con protección de rejas antivandalismo, y un respiradero. En el exterior se ejecutará un acerado de 1 metro de ancho de hormigón. Las características cartográficas del proyecto son las siguientes,





Nº Sector	Superficie (HAS)	Cultivo	Varietal	Marco (mts)	Gotero (l/h)	Distancia entre goteros	Goteros por Ha
S1	2.906	ALMENDRO	Luzerne aljor	5,5 x 5	8	2	700
S2	2.906	ALMENDRO	Luzerne aljor	5,5 x 5	8	2	700
S3	2.906	ALMENDRO	Luzerne aljor	5,5 x 5	8	2	700
S4	1.2713	OLIVAR	Araqueño	4 x 1,35	8	1,35	1.850
S5	1.726	ALMENDRO	Luzerne aljor	5,5 x 5	8	2	700
S6	1.423	ALMENDRO	Luzerne aljor	5,5 x 5	8	2	700
S7	1.330	OLIVAR	Araqueño	4 x 1,35	8	1,35	1.850

Las características de las instalaciones son las siguientes:

Pozo	Coordenadas (UTM Huso 29)	X: 708,379,70 Y: 4,273595,79
	Profundidad (m)	85
	Diámetro (m)	204
	Caudal (l/s)	3,6
	Bomba (cv)	4,5
Tuberías	Principal	PVC 75 mm
	Secundaria	PVC 63 mm
	Portagoteros	PVC 16 mm
Goteros	l/h	8 l/h
Otros accesorios	Caseta de riego	3,00 x 3,00 m
	Equipo de bombeo	Placas solares

### 3.2. Ubicación del proyecto.

#### 3.2.1 Descripción del lugar.

La zona de actuación se encuentra en una zona tradicionalmente dedicada a cultivo.

La actividad se localiza a unos 3 km aproximadamente de Santa Marta (Badajoz) y a unos 8 km de Villalba de los Barros (Badajoz).

Respecto a los espacios naturales protegidos, las parcelas de las instalaciones no se encuentran incluidas en ningún espacio de la Red de Áreas Protegidas de Extremadura.

La vegetación natural en la zona de actuación es inexistente, exceptuando los linderos, tratándose de unas parcelas dedicada al cultivo históricamente. En las lindes existen algunos ejemplares de encinas las cuales serán respetadas. El proyecto fue ejecutado en su totalidad en torno el año 2017.

### 3.2.2 Alternativas de ubicación.

El documento ambiental plantea alternativas de ubicación a la seleccionada, cambio de actividad o mantener los cultivos tradicionales en secano.

Finalmente, la alternativa seleccionada para la instalación de la puesta en riego de las 12,0103 ha de almendros y olivos para mejorar técnica de la explotación, mejora de producción y viabilidad económica.

### 3.3. Características del potencial impacto.

#### 3.3.1. Red Natura 2000 y Áreas Protegidas.

El Servicio de Conservación de la Naturaleza y Áreas Protegidas de la Dirección General de Sostenibilidad indica que la actividad no se encuentra incluida dentro de espacios de la Red Natura 2000 ni de otras Áreas Protegidas de Extremadura.

No hay datos de la presencia de valores naturales reconocidos en los Planes de Gestión de los espacios Natura 2000 y/o en la Ley 42/2007, de 13 de diciembre, del Patrimonio Natural y de la Biodiversidad.

#### 3.3.2. Sistema hidrológico y calidad de las aguas.

El cauce del arroyo de los Giles discurre a unos 50 metros al norte de la zona de actuación planteada, por lo que no se prevé afección física alguna a cauces que constituyan el DPH del Estado, definido en el artículo 2 del Real Decreto Legislativo 1/2001, de 20 de julio, por el que se aprueba el texto refundido de la Ley de Aguas (TRLA), ni a las zonas de servidumbre y policía.

El agua necesaria para el riego, cuantificada en una demanda anual de 26.000,18 m<sup>3</sup>/año según la documentación aportada por el promotor, proviene de un pozo de sondeo.

A la hora de realizar posibles labores culturales consistentes en la aplicación de fertilizantes, fungicidas y/o plaguicidas, herbicidas, etc., deberán seguirse las recomendaciones de los manuales y códigos de buenas prácticas agrarias. En este sentido, se deberá prestar especial atención en no realizar estas operaciones con previsión de fuertes lluvias, para evitar su lavado mediante los efectos de la escorrentía superficial o lixiviación. Asimismo, cualquier producto que se aplique al cultivo deberá estar debidamente identificado y autorizado su uso.

Con el cumplimiento de una serie de medidas incluidas en este informe y la correcta tramitación de las autorizaciones pertinentes ante el órgano de cuenca, la Confederación Hidrográfica del Guadiana, se considera que las alteraciones serían compatibles.

### 3.3.3. Suelo.

Los principales impactos ambientales generados sobre el suelo en la fase de ejecución del proyecto se producirán como consecuencia de los movimientos de tierra necesarios para llevar a cabo la ejecución de las zanjas para instalar la red de riego proyectada y sus elementos auxiliares. Por otro lado, el propio tránsito de maquinaria producirá un efecto de compactación de los horizontes superficiales del suelo. Es de esperar que estos impactos no sean de una magnitud elevada, principalmente debido a la poca pendiente que presenta la zona de actuación. Asimismo, mediante la correcta aplicación de medidas preventivas y/o correctoras para mitigar estos impactos se reducirá su magnitud de manera aceptable para el medio edáfico. En cuanto a la fase de explotación, tanto el aporte de nutrientes mediante la aportación de fertilizantes y fitosanitarios al cultivo, así como la presencia de una plantación agrícola de carácter permanente, provocarán cambios en las características físico-químicas de los suelos a largo plazo. Siguiendo las recomendaciones de los manuales de buenas prácticas agrarias, así como las normas de la condicionalidad establecidas por la Política Agraria Comunitaria, se estima que estas alteraciones podrían ser compatibles.

Se recomienda la valoración, por parte del promotor, para el empleo de técnicas y prácticas culturales sostenibles, respetuosas con el medio ambiente, sobre todo en lo concerniente al control de malas hierbas, plagas y enfermedades, así como evitar la erosión y pérdida de suelo, evitando la siega química con herbicida, para ello se aplicarían técnicas de mínimo laboreo mediante el mantenimiento de la cubierta vegetal entre calles, para ser controlada mediante métodos mecánicos (desbroce), y así reducir el riesgo de erosión y pérdida de suelo, ventaja que permite que las especies herbáceas anuales que crecen entre las plantaciones supongan un recurso para algunas especies fitófagas.

### 3.3.4. Fauna.

No hay datos de la presencia de valores naturales reconocidos en los Planes de Gestión de los espacios Natura 2000 y/o en la Ley 42/2007, de 13 de diciembre, del Patrimonio Natural y de la Biodiversidad.

En su informe el Servicio de Conservación de la Naturaleza y Áreas Protegidas alega que, no hay datos de presencia de las especies no en la parcela en estudio. Por tanto, no se espera que haya afecciones significativas. No obstante, se deberán respetar las medidas incluidas en el presente informe.

En el caso de que existieran alguna afección sobre la fauna, mediante la aplicación de las medidas previstas en el informe emitido por parte del Servicio de Conservación de



la Naturaleza y Áreas Protegidas de la Dirección General de Sostenibilidad, se considera que este impacto será de carácter compatible.

#### 3.3.5. Vegetación.

La vegetación natural en la zona de actuación es inexistente, exceptuando los linderos, tratándose de unas parcelas dedicadas al cultivo históricamente. En las lindes existen algunos ejemplares de encinas las cuales serán respetadas. El proyecto fue ejecutado en su totalidad en torno el año 2017.

Al tratarse de terrenos agrícolas ya consolidados, no existe una afección directa o indirecta sobre la vegetación herbácea natural.

Se propondrán medidas de obligado cumplimiento para proteger y fomentar la aparición de vegetación natural de carácter espontáneo en las lindes de la zona de actuación, así como proteger estos ejemplares de encinas.

#### 3.3.6. Paisaje.

El impacto sobre el paisaje será mínimo teniendo en cuenta que se trata de terrenos de cultivo de históricamente.

#### 3.3.7. Calidad del aire, ruido y contaminación lumínica.

La calidad del aire se verá afectada por la emisión de partículas derivadas de los trabajos de preparación del terreno (movimientos de tierras, construcción de zanjas, transporte y carga de materiales, etc.), por gases derivados de la combustión y compuestos orgánicos volátiles derivados del uso de vehículos de obra y maquinaria, así como aumento de los niveles sonoros. Una vez concluidas las obras esta afección desaparece. No obstante, se incorporan en este informe una serie de medidas para mitigar estos efectos en la fase de construcción.

Durante la fase de funcionamiento, los elementos que pueden originar ruidos y emisiones de partículas serán los procedentes de la maquinaria que realice las labores culturales de los cultivos y el funcionamiento de los equipos de bombeo, teniendo estos una baja incidencia sobre el entorno aplicando las correspondientes medidas preventivas y/o correctoras.

#### 3.3.8. Patrimonio arqueológico y dominio público.

Dada la extensión de la plantación, y de cara a caracterizar posibles afecciones del proyecto sobre el patrimonio arqueológico no detectado en superficie, pudiera existir afecciones al patrimonio durante el transcurso de las obras.

Para evitar posibles incidencias sobre el patrimonio arqueológico, se cumplirán todas las medidas de protección del patrimonio incluidas en el presente informe.

#### 3.3.9. Consumo de recursos y cambio climático.

La fase de construcción supondrá un efecto directo, puntual y negativo sobre el cambio climático, al generarse emisiones durante las diferentes acciones que la conforman. Tales impactos se producirán a corto plazo y si bien permanecerán de forma temporal, serán recuperables y reversibles.

Durante la fase de funcionamiento y debido a la implantación del cultivo agrícola, se generará un impacto positivo y permanente frente al cambio climático, al aumentar la vegetación fijadora de gases de efecto invernadero.

En cuanto al consumo de recursos, el principal recurso natural consumido como consecuencia de la transformación a regadío pretendida es el agua, alcanzando un consumo total previsto de 26.000,18 m<sup>3</sup>/año. Dicha concesión de recursos hídricos depende de la resolución sobre la tramitación de la solicitud de concesión de aguas subterráneas.

#### 3.3.10. Medio socioeconómico.

El impacto para este medio es positivo por la generación de empleo y de la actividad económica. Esto contribuirá a fijar población en el entorno de la explotación, que en Extremadura tiene una importancia vital.

#### 3.3.11. Sinergias.

No se prevé la existencia de efectos sinérgicos. Con el cumplimiento de las medidas preventivas y correctoras se considera que este impacto será de carácter compatible.

#### 3.3.12. Vulnerabilidad del proyecto. Riesgos de accidentes graves o catástrofes.

Con relación al apartado sobre la vulnerabilidad del proyecto, de conformidad con lo estipulado en la Ley 9/2018, de 5 de diciembre, por la que se modifica la Ley 21/2013, de 9 de diciembre, de evaluación ambiental, se cumplirá lo referido a la vulnerabilidad del proyecto frente a catástrofes naturales y accidentes graves del proyecto, así como las medidas para mitigar el efecto adverso significativo sobre el medio ambiente.

En conclusión, se trata de una actividad que no tiene efectos adversos significativos sobre el medio ambiente, siempre que se apliquen las medidas recogidas en el apartado 4. "Condiciones y medidas para prevenir y corregir los efectos sobre el medio ambiente".. Igualmente, el proyecto no afecta a espacios de la Red Natura 2000. Por ello,

del análisis técnico se concluye que no es preciso someter el proyecto a evaluación de impacto ambiental ordinaria.

#### 4. Condiciones y medidas para prevenir y corregir los efectos sobre el medio ambiente.

##### 4.1. Condiciones de carácter general.

- El consumo hídrico será el indicado en la documentación aportada por parte del promotor; 26.000,18 m<sup>3</sup>/año, para el riego de una superficie de 12,0103 ha de almendros y olivos. En cualquier caso, corresponde al Organismo de cuenca competente (Confederación Hidrográfica del Guadiana) la tramitación y, en su caso, autorización de la concesión de aguas para la cantidad y uso solicitados, por lo que se estará a lo dispuesto en la correspondiente resolución sobre la tramitación de la solicitud de concesión de aguas subterráneas, así como al cumplimiento de todas las medidas recogidas en su informe, recogido en el presente informe de impacto ambiental.
- El arbolado en las lindes se deberá respetar y compatibilizar la mejora de la producción agrícola con la conservación de estos pies, tal como se define en el plano siguiente.
- En caso de que la red de riego tenga que pasar bajo la copa del arbolado, lo hará de forma superficial, sin afectar al sistema radical de las encinas.
- No se realizarán movimientos de suelo ni operaciones bajo copa (gradeos profundos, subsolados...) que pongan en riesgo la supervivencia del arbolado. Del mismo modo, los tratamientos selvícolas (podas, apostados...) futuros se harán conforme a las normas técnicas indicadas en el Decreto 134/2019, sin cortes superiores a 18 cm (de diámetro) y manteniendo una correcta conformación y equilibrio de la copa.



- Si se ocasionara la pérdida accidental de algún árbol autóctono de los indicados anteriormente se deberá realizar una reposición en la misma ubicación y con la misma especie forestal, asegurando su viabilidad mediante el mantenimiento correcto.
- Las construcciones deberán integrarse paisajísticamente mediante el empleo de materiales acordes al entorno, con una tipología de construcción rural tradicional y evitando el uso de materiales reflectantes, colores vivos o brillantes en cubierta o paramentos exteriores.
- No podrán verse afectados los elementos estructurales del paisaje agrario de interés para la biodiversidad (linderos de piedra y de vegetación, muros de piedra, majanos, regatos, fuentes, pilones, charcas, afloramientos rocosos, etc.), realizando su reposición al estado inicial en el caso de afección y guardando la concordancia absoluta con la consecución del tramo existente utilizando materiales de la zona y dimensiones y características similares. Estos elementos tradicionales del paisaje son de gran importancia para la biodiversidad, actuando como corredores ecológicos y refugio de fauna, y favorecen la presencia de flora autóctona, integrando los valores culturales y ambientales propios de cada localidad.
- Con objeto de minimizar la afección al suelo, aguas superficiales y/o subterráneas no se permitirá el vertido directo o indirecto de aguas y productos susceptibles de provocar contaminación al medio.
- En caso de que se prevea el vallado perimetral de instalaciones, deberá solicitarse atendiendo a lo dispuesto en el Decreto 226/2013, de 3 de diciembre, por el que se regulan las condiciones para la instalación, modificación y reposición de los cerramientos cinéticos y no cinéticos en la Comunidad Autónoma de Extremadura.
- Al objeto de proteger el patrimonio arqueológico no detectado en superficie que pudiera verse afectado por el proyecto, si durante la ejecución de los trabajos se hallasen restos u objetos con valor arqueológico, el promotor y/o la dirección facultativa de la misma paralizarán inmediatamente los trabajos, tomarán las medidas adecuadas para la protección de los restos y comunicarán su descubrimiento en el plazo de cuarenta y ocho horas a la Consejería de Cultura, Turismo, Jóvenes y Deportes.

#### 4.2. Medidas en la fase de construcción.

- La instalaciones de la maquinaria susceptible de la generación de molestias por ruidos y vibraciones, deberá cuidarse en su ejecución, con actuación a las posibles molestias que pudieran derivarse de su funcionamiento mediante la utilización de elementos antivibratorios y potenciación expresa del aislamiento acústico, en caso necesario, en el



entorno de ubicación de la misma, de forma que las posibles transmisiones a lo locales y los espacios colindantes, sean inferiores a los límites máximos admisibles según la normativa vigente.

- Se procederá a la señalización y balizado de los terrenos afectados por las obras, al objeto de evitar posibles afecciones a terrenos ajenos al área de ocupación del proyecto.
- Se realizarán los mínimos movimientos de tierra posibles y se dispondrán las medidas necesarias para evitar procesos erosivos. En el caso de las excavaciones de las zanjas para instalar la red de riego, se reutilizará la tierra extraída para su posterior relleno y en el caso de existir sobrantes se esparcirán de manera regular en las inmediaciones.
- Se realizará una inspección visual de las obras de excavación de manera diaria, para asegurarse de que ningún pequeño animal ha podido caer dentro de ellas. A este respecto, se pueden instalar tabloneros provisionales a modo de rampa de escape que se irán retirando según vayan avanzando las obras o contarán con algún otro sistema de escape adecuado.
- En cuanto a las tierras y piedras de excavación, en cumplimiento del principio de jerarquía en la gestión de residuos, se deberá priorizar su reutilización en la propia obra, y si ello no fuera posible se deberán valorizar mediante su uso en restauración, acondicionamiento o relleno, evitando en todo caso su eliminación en vertedero. En este sentido, se deberá cumplir lo establecido en la Orden APM/1007/2017, de 10 de octubre, sobre normas generales de valorización de materiales naturales excavados para su utilización en operaciones de relleno y obras distintas a aquéllas en las que se generaron, así como contar con las autorizaciones e informes ambientales correspondientes en caso de ser necesario.
- Si como consecuencia de los movimientos de tierra necesarios para la implantación del cultivo y la instalación del sistema de riego se produjeran acúmulos de materiales terrosos o piedras, se deberán extender de manera uniforme por el terreno de la explotación, sin formar montones o acúmulos que modifiquen la fisiografía natural del terreno.
- No se podrá realizar ningún movimiento de tierra que modifique la orografía natural del terreno. No se realizarán explanaciones, desmontes, bancales, etc.
- Para reducir la compactación del suelo, la maquinaria no circulará fuera de los caminos cuando el terreno circunstancialmente se encuentre cargado con exceso de agua.
- Uno de los principales impactos ambientales suele provocarse en las zonas de acopios de material o de préstamos, así como por otras obras puntuales no reflejadas en el



proyecto y zonas de tránsito de caminos y maquinaria. Todas las zonas de préstamos, acopios, parques de maquinaria y obras auxiliares deberán contar con las autorizaciones e informes ambientales correspondientes en caso de ser necesario.

- Se restituirá la totalidad de los terrenos afectados por las obras, así como sus zonas e infraestructuras anexas, debiendo adoptar medidas de integración al respecto, así como evitando la aparición de fenómenos erosivos o pérdidas de suelo. No deberán quedar, bajo ningún concepto, acúmulos de materiales, como plásticos, hormigón, tierras, etc., debiendo proceder a depositarlos según la legislación correspondiente. La totalidad de las infraestructuras e instalaciones quedarán integradas en el entorno.
- Se controlará la emisión de gases contaminantes de los vehículos y maquinaria con su continua puesta a punto, así como la generación de ruidos.
- Todas las maniobras de mantenimiento de la maquinaria se realizarán en instalaciones adecuadas para ello (cambios de aceite, lavados, etc.), evitando los posibles vertidos accidentales al medio. Los aceites usados y residuos peligrosos que pueda generar la maquinaria de la obra se recogerán y almacenarán en recipientes adecuados para su evacuación y tratamiento por gestor autorizado.
- Los residuos de construcción y demolición (RCD) que se generen durante la ejecución del proyecto, se deberán separar adecuadamente y entregar a una planta de reciclaje autorizada para su tratamiento, cumpliendo en todo caso lo establecido en el Real Decreto 105/2008, de 1 de febrero, por el que se regula la producción y gestión de los residuos de construcción y demolición, y en el Decreto 20/2011, de 25 de febrero, por el que se establece el régimen jurídico de la producción, posesión y gestión de los residuos de construcción y demolición en la Comunidad Autónoma de Extremadura.

#### 4.3. Medidas en la fase de explotación.

- En fase de explotación, cuando se generen restos vegetales (podas, desbroces, etc.) se recomienda su eliminación in situ mediante su triturado, facilitando su incorporación al suelo. En todo caso, no se recomienda la quema de restos y si ésta fuera imprescindible, se deberán tomar las medidas necesarias para evitar la aparición y propagación de posibles incendios, adoptando las medidas establecidas en el Plan INFOEX, y en particular en las Órdenes anuales por las que se declara la época de riesgo medio o alto de incendios. Además, se atenderá a lo dispuesto en la Ley 7/2022, de 8 de abril, de residuos y suelos contaminados para una economía circular, en este sentido, con carácter general, no está permitida la quema de residuos vegetales generados en el entorno agrario, priorizando su reciclado mediante el tratamiento biológico de la materia orgánica. Única-

mente podrá permitirse la quema de estos residuos con carácter excepcional, y siempre y cuando cuenten con la correspondiente autorización individualizada que permita dicha quema.

- Cuando se apliquen productos fitosanitarios se tomarán las medidas necesarias para evitar la contaminación difusa de las masas de agua, debiéndose minimizar su uso para orientar la plantación hacia una agricultura más sostenible (Real Decreto 1311/2012).
- No se realizarán desbroces en las lindes respetando íntegramente la vegetación existente en las mismas. Las lindes no podrán ser tratadas con herbicidas ni otros productos fitosanitarios. Tampoco se podrán realizar quemas en sus zonas de influencia.
- Se deberá cumplir con lo establecido en el Real Decreto 47/2022, de 18 de enero, sobre protección de las aguas contra la contaminación difusa producida por los nitratos procedentes de fuentes agrarias.
- En el caso de necesitar en algún momento puntual un grupo electrógeno, se instalará en el interior de un cubeto de retención impermeabilizado, al objeto de recoger posibles fugas accidentales de combustible y/o lubricante.
- Los residuos generados (mangueras, tuberías, envases, etc.) deberán ser gestionados según la normativa vigente, Ley 7/2022, de 8 de abril, de residuos y suelos contaminados para una economía circular. Se tendrá especial cuidado con los envases vacíos de productos fitosanitarios, considerados residuos peligrosos.

#### 4.4. Programa de vigilancia y seguimiento ambiental.

- La actividad será sometida a inspección, vigilancia y control a efectos de comprobar que se realice según las condiciones recogidas en este informe, a fin de analizar, determinar y asegurar la eficacia de las medidas establecidas, así como de verificar la exactitud y corrección de la evaluación ambiental realizada.
- El promotor deberá realizar una labor de seguimiento ambiental de la actividad, en la que se verificará la adecuada aplicación de las medidas incluidas en el informe de impacto ambiental.
- Cualquier incidencia ambiental destacada deberá ser comunicada a la autoridad ambiental a la mayor brevedad posible, emitiendo un informe con la descripción de la misma, de las medidas correctoras aplicadas y de los resultados finales observados.
- En base a la vigilancia ambiental practicada a la actividad se podrán exigir medidas correctoras suplementarias para corregir las posibles deficiencias detectadas, así como otros aspectos relacionados con el seguimiento ambiental no recogidos inicialmente.



#### 4.5 Condiciones complementarias.

- Se informará a todo el personal implicado en la ejecución y explotación de este proyecto del contenido del presente informe, de manera que se ponga en su conocimiento las medidas que deben adoptarse a la hora de realizar los trabajos. Asimismo, se dispondrá de una copia del presente informe en el lugar donde se desarrollen los trabajos.
- Se notificará a la Dirección General de Sostenibilidad el inicio de los trabajos. Esta notificación se realizará un mes antes de del inicio de las obras.
- La conclusión de los trabajos se comunicará a la coordinación de los agentes de la Unidad Territorial de Vigilancia número 7, con el fin comprobar que los trabajos se han realizado conforme a las condiciones técnicas establecidas.
- Si durante el desarrollo de los trabajos o la actividad se detectara la presencia de alguna especie de fauna o flora silvestre incluida en el Catálogo de Especies Amenazadas de Extremadura (Decreto 37/2001, de 6 de marzo, por el que se regula el Catálogo Regional de Especies Amenazadas de Extremadura, y Decreto 78 /2018, de 5 de junio, por el que se modifica el Decreto 37/2001, e 6 de marzo, por el que se regula el Catálogo Regional de Especies Amenazadas de Extremadura), y/o en el Catálogo Español de Especies Amenazadas (Real Decreto 139/2011, de 4 de febrero, para el desarrollo del Listados de Especies Silvestres en Régimen de Protección Especial y del Catálogo Español de Especies Amenazadas), se notificará tal circunstancia al personal técnico de la Dirección General de Sostenibilidad y al Agente del Medio Natural de la zona que darán las indicaciones oportunas.
- Cualquier modificación del proyecto original deberá ser comunicada al Órgano ambiental. Dichas modificaciones no podrán llevarse a cabo hasta que éste no se pronuncie sobre el carácter de la modificación, al objeto de determinar si procede o no someter nuevamente el proyecto al trámite ambiental oportuno.
- Si como consecuencia del desarrollo de la actividad se produjese degradación física y/o química del suelo o contaminación de las aguas, será responsabilidad del promotor, el cual deberá adoptar las medidas correspondientes para la recuperación del medio a su estado original anterior a la ejecución y puesta en marcha del proyecto.

Teniendo en cuenta todo ello, así como la no afección del proyecto a espacios de la Red Natura 2000, esta Dirección General de Sostenibilidad, a propuesta del Servicio de Prevención, Calidad Ambiental y Cambio Climático, resuelve, de acuerdo con la evaluación de impacto ambiental simplificada practicada conforme a lo previsto en la subsección 2.ª de la sección 2.ª del capítulo VII del título I, tras el análisis realizado con los criterios del anexo X de la Ley





16/2015, de 23 de abril, de protección ambiental de la Comunidad Autónoma de Extremadura, que no es previsible que el proyecto de puesta en riego de 12,0103 ha de almendros y olivos en el polígono 14 parcelas 31, 33, 35, 36 y 37, a ubicar en el término municipal de Santa Marta, promovido por David Amo Méndez, vaya a producir impactos adversos significativos sobre el medio ambiente, por lo que no se considera necesario someter el proyecto al procedimiento de evaluación de impacto ambiental ordinaria.

El informe de impacto ambiental perderá su vigencia y cesará en la producción de los efectos que le son propios si, una vez publicado en el Diario Oficial de Extremadura, no se hubiera procedido a la autorización del proyecto en el plazo de cuatro años desde su publicación.

Su condicionado podrá ser objeto de revisión y actualización por parte del órgano ambiental cuando:

- Se produzca la entrada en vigor de nueva normativa que incida sustancialmente en el cumplimiento de las condiciones fijadas en el mismo.
- Cuando durante el seguimiento del cumplimiento del mismo se detecte que las medidas preventivas, correctoras o compensatorias son insuficientes, innecesarias o ineficaces.

De conformidad con lo dispuesto en el artículo 76.6 de la Ley 16/2015, de 23 de abril, de protección ambiental de la Comunidad Autónoma de Extremadura, el informe de impacto ambiental no será objeto de recurso alguno, sin perjuicio de los que, en su caso, procedan en vía administrativa o judicial frente al acto, en su caso, de autorización del proyecto.

El informe de impacto ambiental será objeto de publicación en el Diario Oficial de Extremadura y en la página web de la Consejería de Agricultura, Ganadería y Desarrollo Sostenible (<http://extremambiente.gobex.es/>).

El presente informe de impacto ambiental se emite a los solos efectos ambientales y en virtud de la legislación específica vigente, sin perjuicio de aquellas otras autorizaciones sectoriales o licencias que sean necesarias para la ejecución del proyecto.

Mérida, 7 de diciembre de 2024.

El Director General de Sostenibilidad,  
GERMÁN PUEBLA OVANDO





*RESOLUCIÓN de 7 de diciembre de 2024, de la Dirección General de Sostenibilidad, por la que se formula informe de impacto ambiental del proyecto "Mejora y modernización de tubería de impulsión del Embalse de Piedra Aguda, en el término municipal de Olivenza (Badajoz)". Expte.: IA24/0305. (2024064077)*

La Ley 16/2015, de 23 de abril, de protección ambiental de la Comunidad Autónoma de Extremadura, en su artículo 73 prevé los proyectos que deben ser sometidos a evaluación ambiental simplificada por el órgano ambiental a los efectos de determinar que el proyecto no tiene efectos significativos sobre el medio ambiente, o bien, que es preciso su sometimiento al procedimiento de evaluación de impacto ambiental ordinaria, regulado en la subsección 1.<sup>a</sup> de sección 2.<sup>a</sup> del capítulo VII, del título I, de la ley, por tener efectos significativos sobre el medio ambiente.

El proyecto de "Mejora y modernización de tubería de impulsión del Embalse de Piedra Aguda, en el término municipal de Olivenza (Badajoz)", cuyo promotor es el Servicio de Regadíos de la Consejería de Gestión Forestal y Mundo Rural, se encuadra en el anexo II, grupo 8. Proyectos de ingeniería hidráulica y de gestión del agua, apartado f), de la Ley 16/2015, de 23 de abril, de protección ambiental de la Comunidad Autónoma de Extremadura.

Es órgano competente para la formulación del informe de impacto ambiental relativo al proyecto la Dirección General de Sostenibilidad de la Consejería de Agricultura, Ganadería y Desarrollo Sostenible de conformidad con lo dispuesto en el artículo 7.d del Decreto 233/2023, de 12 de septiembre, por el que se establece la estructura orgánica de la Consejería de Agricultura, Ganadería y Desarrollo Sostenible y se modifica el Decreto 77/2023, de 21 de julio, por el que se establece la estructura orgánica básica de la Administración de la Comunidad Autónoma de Extremadura.

Los principales elementos del análisis ambiental del proyecto son los siguientes:

1. Objeto, descripción y localización del proyecto.

El objetivo del presente proyecto es la mejora y modernización de tubería de impulsión del Embalse de Piedra Aguda, en el término municipal de Olivenza (Badajoz), para riego.



IMAGEN: Plano extradido del proyecto donde se indica el trazado de la tubería de impulsión

## 2. Tramitación y consultas.

Con fecha 22 de agosto de 2024, el Servicio de Regadíos remitió a la Dirección General de Sostenibilidad, el documento ambiental del proyecto con objeto de determinar la necesidad de sometimiento al procedimiento de evaluación de impacto ambiental.

Dando cumplimiento a lo establecido en el artículo 75.1 de la Ley 16/2015, de 23 de abril, de Protección Ambiental de la Comunidad Autónoma de Extremadura, con fecha 18 de septiembre de 2024, la Dirección General de Sostenibilidad realizó consultas a las Administraciones Públicas afectadas y las personas interesadas que se relacionan en la tabla adjunta. Se han señalado con una "X" aquellas Administraciones Públicas y personas interesadas que han emitido respuesta.

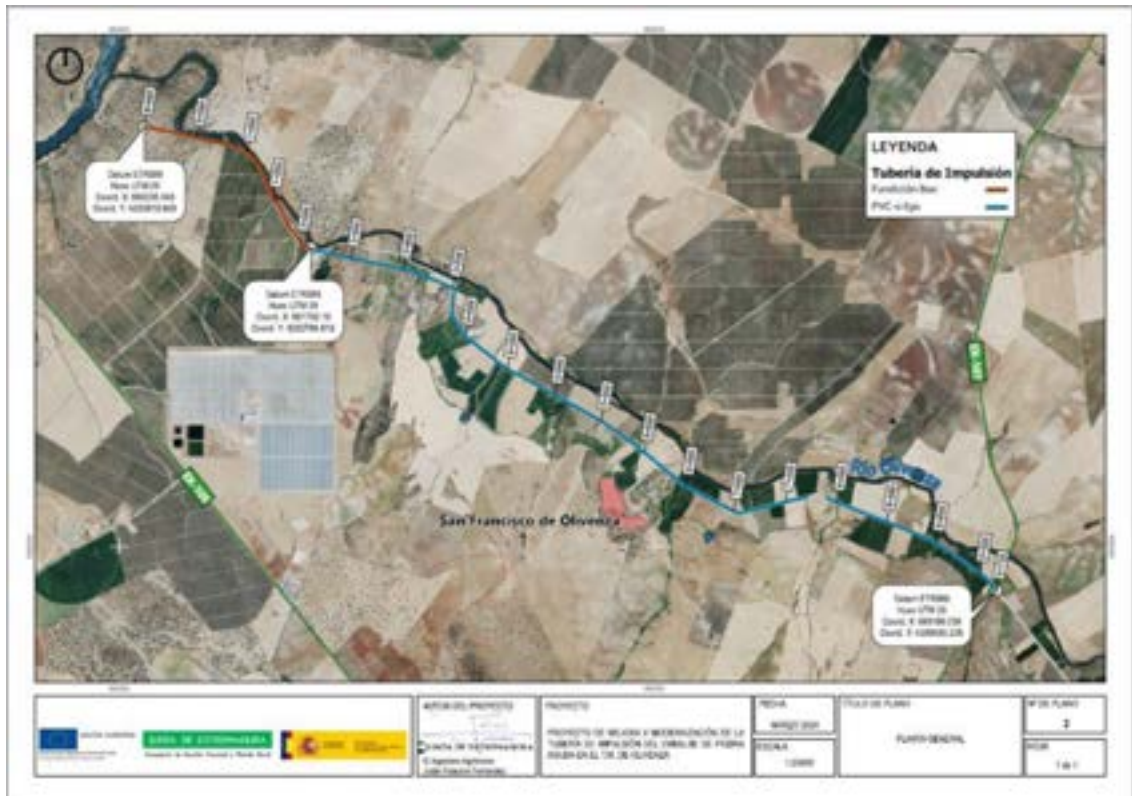
Relación de consultados	Respuestas recibidas
Servicio de Conservación de la Naturaleza y Áreas Protegidas	X
Ayuntamiento de Olivenza	X



Relación de consultados	Respuestas recibidas
Dirección General de Bibliotecas, Museos y Patrimonio Cultural	-
DG de Urbanismo, Ordenación del Territorio y Agenda Urbana. Servicio de Urbanismo	X
DG de Urbanismo, Ordenación del Territorio y Agenda Urbana. sección de Ordenación del Territorio	X
Servicio de Ordenación y Gestión Forestal. Dirección General de Política Forestal	-
Dirección General de Infraestructuras Rurales, Patrimonio y Tauromaquia. sección de Vías Pecuarias	X
Sociedad Española de Ornitología, SEO Bird/Life	-
Asociación para la Defensa de la Naturaleza y de los Recursos de Extremadura (ADE-NEX)	-
Ecologistas en Acción	-
Fundación Naturaleza y Hombre	-
Asociación Ecologistas Extremadura	-
AMUS	-
GREENPEACE	-
Dirección General de Infraestructuras Viarias	-
Confederación Hidrográfica del Guadiana	-

El resultado de las contestaciones de las distintas administraciones públicas se resume a continuación:

- Servicio de Conservación de la Naturaleza y Áreas Protegidas de la Dirección General de Sostenibilidad informa que la actividad se localiza parcialmente dentro de las Áreas Protegidas de Extremadura en Red Natura 2000: Zona de Especial Conservación (ZEC) "Río Guadiana Internacional" (ES4310027).

El Servicio de Conservación de la Naturaleza y Áreas Protegidas realiza el siguiente análisis y valoración ambiental del proyecto: el proyecto se centra en completar acciones de



mejora de las infraestructuras para aumentar su eficiencia y evitar pérdidas de recursos hídricos. Por tanto, consiste en la mejora de una infraestructura existente a la cual no se le va a cambiar el uso, ya que la utilidad referida a la infraestructura de conducción de agua en la actualidad continuará ofreciendo el mismo servicio una vez concluyan las obras. Por lo que las posibles afecciones de los trabajos sólo se contemplan en la ejecución de la fabricación de los diferentes elementos y de los movimientos de tierra para las excavaciones de las zanjas de alojamiento de las nuevas tuberías, valvulería y piezas especiales. Si bien, como se ha recogido en el resumen de la actividad solicitada, todos estos trabajos contemplan medidas adecuadas para minimizar posibles afecciones durante su ejecución y posterior explotación. De este modo, durante la apertura de zanjas, las tierras procedentes de la excavación se acopiarán en cordones junto a las zanjas para su posterior reutilización. Se retirarán y serán cargados en camión todas las tuberías, valvulería y piezas especiales obsoletas, para su evacuación hacia un centro homologado de gestión de residuos de la construcción. La instalación de los nuevos tramos de tuberías proyectadas se colocará de forma paralela a la actual tubería que quedará en desuso. A medida que se vayan completando diferentes tramos diarios de tubería y montaje de piezas y valvulería, se ejecutará el relleno y tapado de las zanjas que alojan a estos elementos de distribución de agua de riego.

Se considera que el proyecto, con la aplicación de estas medidas preventivas y correctoras, no es susceptible de causar de forma significativa degradaciones sobre los hábitats ni alteraciones sobre las especies por las que se han declarado los lugares de la Red Natura 2000 objeto del presente informe, y que resulta compatible con los planes de protección vigentes de las especies presentes.

El Servicio de Conservación de la Naturaleza y Áreas Protegidas informa favorablemente la actividad solicitada, ya que no es susceptible de afectar de forma apreciable a los lugares incluidos en la Red Natura 2000, siempre que se cumplan una serie de condicionantes recogidos en el presente informe.

- La Dirección General de Infraestructuras Rurales, Patrimonio y Tauromaquia, sección de Vías Pecuarias, informa que, una vez estudiada la documentación presentada, el proyecto no afecta a ninguna de las Vías Pecuarias deslindadas y clasificadas que discurren por el citado término municipal.
- La Dirección General de Urbanismo y Ordenación del Territorio informa:
  - Servicio de Urbanismo: en relación con la consulta de referencia se emiten las siguientes consideraciones conforme a lo dispuesto en el artículo 46 de la Ley 21/2013, de 9 de diciembre de evaluación ambiental:



Primero. En el término municipal de Olivenza se encuentra actualmente vigente la Plan General Municipal aprobado definitivamente por Resolución de 20 de julio de 2005, de la Comisión de Urbanismo y Ordenación del Territorio de Extremadura, publicado en DOE n.º 105, de 10 de septiembre de 2005.

Segundo. En virtud de lo establecido en los artículos 143.3.a), 145.1 y 164 de la Ley 11/2018, de 21 de diciembre, de ordenación territorial y urbanística sostenible de Extremadura, corresponde al municipio de Olivenza realizar el control de legalidad de las actuaciones, mediante el procedimiento administrativo de control previo o posterior que en su caso corresponda, comprobando su adecuación a las normas de planeamiento y al resto de legislación aplicable.

Tercero. Según lo dispuesto en el artículo 69.6 de la Ley 11/2018, de 21 de diciembre, de ordenación territorial y urbanística sostenible de Extremadura "En los actos promovidos por las administraciones públicas, la aprobación de los proyectos de obras y servicios públicos lleva implícita la calificación rústica del suelo a que afecten, siempre que se cumplan los requisitos normativos precisos para su otorgamiento".

— Servicio de Ordenación del Territorio: la modificación de características, del proyecto de canalización de agua 9.728 ml desde el embalse de Piedra Aguda, sometido al procedimiento de evaluación de impacto ambiental simplificada, en cuya matriz de uso anexa al artículo de normativa sería compatible siempre que se realice estudio de impacto ambiental detallado.

Así, en los términos redactados en este informe, en cuanto a la compatibilidad de la actuación con el Plan Territorial del entorno del embalse de Alqueva se emite informe de compatibilidad, por cumplir lo establecido en los artículos 42, 40 y 39, y matriz de uso.

— El Ayuntamiento de Olivenza informa que, según el Plan General Municipal de Olivenza aprobado definitivamente por la Comisión de Urbanismo de la Junta de Extremadura el 20 de julio de 2005 y publicado en el DOE el 10 de septiembre de 2005, los terrenos objeto de estudio se clasifican como:

"Suelo No Urbanizable, siendo Suelo No Urbanizable Protegido en dos categorías:

- Protección de Infraestructuras y Equipamientos, Categoría IV Transportes, en el tramo que discurre en paralelo a la carretera de acceso s San Francisco de Olivenza.
- Protección Estructural, Categoría III Alta Productividad Agraria".



La conducción forma parte de la red de infraestructuras de instalaciones de abastecimiento y riego de los núcleos de población del término municipal.

Las presentes obras plantean la sustitución de la conducción de impulsión desde el vaso de expansión de riego en Malpica hasta ctra. EX-107 por el mal estado de la misma que supone pérdidas de agua y en consecuencia amen de estas pérdidas resulta la baja eficiencia energética. La nueva conducción se realizará soterrada en paralelo a la misma en dos materiales según presión, fundición dúctil junto vaso de expansión y PVC en el resto, se mantendrá sin uso la actual soterrada.

Las obras de infraestructuras pretendidas son compatibles con el vigente PGM y grado de protección del Suelo No Urbanizable en el que se realizan, por lo que en lo que corresponde al mismo no existe objeción. No obstante, cabe destacar para su traslado a los interesados lo siguiente:

Las obras afectan:

- Al margen de la ctra. de acceso a San Francisco de Olivenza, desde el cruce con la ctra. EX-107 hasta el cruce de acceso a dicha población. Esa vía se encuentra actualmente en reforma de mejora y ampliación de plataforma, siendo propiedad de la Diputación Provincial de Badajoz, a la que procede trasladar para su conocimiento y coordinación.
- En adelante de dicho vial, dirección Malpica, se afecta a camino público de propiedad municipal, en dichos tramos se deberá cuidar el correcto estado y uso del mismo, así como de los cruces con otras vías.

### 3. Análisis del expediente.

Una vez analizada la documentación que obra en el expediente, y considerando las respuestas recibidas a las consultas practicadas, se realiza el siguiente análisis para determinar la necesidad de sometimiento del proyecto al procedimiento de evaluación de impacto ambiental ordinaria previsto en la subsección 1.<sup>a</sup> de la sección 2.<sup>a</sup> del capítulo VII del título I, según los criterios del anexo X, de la Ley 16/2015, de 23 de abril, de protección ambiental de la Comunidad Autónoma de Extremadura.

#### 3.1. Características del proyecto.

En el proyecto se incluye la sustitución de la tubería de impulsión y piezas singulares, con la correspondiente obra civil que conlleva en el tramo comprendido entre la impulsión en el embalse de Alqueva y la carretera autonómica EX-107, iniciando las obras en la chimenea de expansión existente. La tubería de impulsión proyectada se compone de una conducción con tubería Ø800 mm y Ø630 mm desde la chimenea de expansión hasta la carretera autonómica EX-107.



La tubería de impulsión proyectada está compuesta por dos tramos diferenciados por el tipo de tubería:

- El primer tramo se proyecta con tubería de fundición de Ø800 mm. En una longitud de 2.113 metros lineales desde la chimenea de expansión hasta el inicio de la Zona Regable del Embalse de Piedra Aguda.
- El segundo tramo se extiende desde el inicio de la Zona Regable del Embalse de Piedra Aguda hasta pasada la carretera autonómica EX-107, con una longitud total del tramo de 7.615 metros lineales.

En las actuaciones proyectadas se contempla la ejecución de una nueva tubería en sustitución de la existente actualmente. Esta nueva tubería sustituirá la totalidad de la actual, y su colocación se efectuará de forma paralela a la existente, sin la retirada de la primera.

La obra consiste en excavar sin descubrir la tubería antigua, de forma paralela a ésta; seguidamente se adecuará el lecho de la zanja con el terreno del lugar rastrillando y quitando las posibles piedras que hubiera.

Se realizará el aporte de 10 cm de espesor de arena lavada en el lecho de la zanja. Luego se instalará la tubería nueva de fundición dúctil C25 Ø800 PFA-25 bar unión estándar en el primer tramo, al ser éste de mayor complejidad en cuanto a los terrenos, ya que se trata de una zona con poco suelo y aparecen rocas con facilidad. La zona de riego perteneciente a este tramo es la que concentra mayor número de averías en la tubería actual desde su puesta en funcionamiento, esto puede ser debido a las mayores presiones que soporta la tubería al encontrarse en una zona de menor cota, por esta razón se proyecta en este tramo una tubería con fundición dúctil.

En el segundo tramo se instalará la tubería nueva de PVC Orientado PN 12,5 bar DN 630 mm unión con campana y junta tórica bilabiada. Una vez instalada la tubería, se cubrirá con arena lavada hasta 10 cm. Por encima de la generatriz superior de la tubería. Posteriormente, se iniciará el tapado de la zanja con el material de extracción, al que previamente se le retirarán todos los elementos gruesos y/o cortantes.

El proyecto en su fase de ejecución contempla las siguientes actuaciones:

- Apertura de zanja en terreno para la retirada de los elementos de distribución de agua de riego que se encuentran obsoletos. La apertura de zanjas se realizará mediante retroexcavadora hidroneumática.

Las tierras procedentes de la excavación se acopiarán en cordones junto a las zanjas para su posterior reutilización. Se encontrarán algunos elementos construidos con



hormigón que será necesario picar con martillo para su posterior retirada. Estos productos de hormigón serán retirados a un centro homologado de gestión de residuos de la construcción.

- Retirada de tuberías, valvulería y piezas especiales obsoletas. Los actuales elementos que componen la red de distribución de agua de riego se encuentran obsoletos, por lo que éstos serán retirados y cargados en camión para su evacuación hacia un centro homologado de gestión de residuos de la construcción.
- Colocación de tuberías, valvulería y piezas especiales nuevas. Se realizará la instalación de los nuevos tramos de tuberías proyectados que se localizarán de forma paralela a la actual tubería que quedará en desuso. La tubería nueva tendrá un tramo de fundición dúctil Ø800 y otro de PVC Orientado Ø630 con unión de junta elástica. Previamente a la colocación de las tuberías, conforme se vayan excavando las zanjas, se adecuará un lecho libre de elementos gruesos y/o punzantes, con arena de río. La colocación de las piezas especiales y valvulería nueva se realizará coordinada con la instalación de las nuevas tuberías.
- Relleno y tapado de zanjas. A medida que se vayan completando diferentes tramos diarios de tubería y montaje de piezas y valvulería, se ejecutará el relleno y tapado de las zanjas que alojan a estos elementos de distribución de agua de riego. Para el relleno de las zanjas se utilizará una retrocargadora con cazo, que se utilizará también para la compactación de las zanjas en tongadas.

#### 3.1.1. Descripción del lugar.

No se tiene constancia de la presencia de elementos de interés arqueológico o etnográfico en la zona.

#### 3.1.2. Alternativas.

Las alternativas básicas que pueden considerarse para la ejecución de nueva conducción pasan principalmente por considerar opciones que eviten las mayores afecciones al entorno, asegurando de una manera permanente el abastecimiento.

Se ha optado por la alternativa de sustitución de la tubería y piezas especiales en el tramo inicial, que se trata del que se encuentra más obsoleto. Se trata de una solución técnicamente aceptable, con una repercusión medioambiental mínima, ya que se trata de una reposición con los mismos elementos existentes en la actualidad.

Técnicamente es deseable la alternativa de sustitución de conducciones y piezas especiales en toda la red de riego de la comunidad de regantes, pero los importes

económicos que implican hacen que esta alternativa sea inviable por limitaciones presupuestarias.

La alternativa cero se descarta por entenderse que las pérdidas de recursos hídricos, además de suponer una disminución en la eficiencia de la infraestructura, admite sinérgicamente una afección importante en la pérdida de recursos naturales como es el agua.

### 3.2. Características del potencial impacto.

#### — Red Natura 2000 y Áreas Protegidas.

El proyecto se encuentra parcialmente dentro de Áreas Protegidas de Extremadura en Red Natura 2000: Zona de Especial Conservación (ZEC) "Río Guadiana Internacional".

El/los Instrumento/s de Gestión de aplicación son: Plan Director de Red Natura 2000 (anexo II del Decreto 110/2015, de 19 de mayo, por el que se regula la Red Ecológica Europea Natura 2000 en Extremadura). Según la zonificación establecida en su Plan de Gestión, la zona se encuentra en:

- Zona de Interés (ZI)
- Algunos tramos hacen límite con Zona de Alto Interés (ZAI 2). "Orillas, islas y sotos del azud de Badajoz" y "Cauce y riberas del Guadiana, Caya y Olivenza. La zonificación de los Planes de Gestión de la Red Natura 2000 está disponible para su consulta pública en el visor IDEEX (<http://www.ideex.es/IDEEXVisor/>).

Se considera que el proyecto, con la aplicación de medidas preventivas y correctoras, no es susceptible de causar de forma significativa degradaciones sobre los hábitats ni alteraciones sobre las especies por las que se han declarado los lugares de la Red Natura 2000, y que resulta compatible con los planes de protección vigentes de las especies presentes.

— Sistema hidrológico y calidad de las aguas Algunas acciones tales como la realización de desvíos y reposiciones de cauces y las obras de drenaje transversal, afectan directamente a los cursos superficiales, ya que los interceptan, los ocupan o los desvían. Esto supone una variación en el régimen de las aguas y un aumento de su turbidez, lo que puede conllevar una alteración de sus características físico-químicas, considerándose un efecto moderado.

El impacto que puede producirse se considera moderado, si bien con medidas específicas puede considerarse como un impacto compatible.

— Suelo.

Los principales impactos ambientales generados sobre el suelo en la fase de ejecución del proyecto se producirán como consecuencia de los movimientos de tierra necesarios. Por otro lado, el propio tránsito de maquinaria producirá un efecto de compactación de los horizontes superficiales del suelo. Asimismo, mediante la correcta aplicación de medidas preventivas y/o correctoras para mitigar estos impactos se reducirá su magnitud de manera aceptable para el medio edáfico.

— Fauna.

Los valores naturales reconocidos en los Planes de Gestión de los espacios Natura 2000 y/o en la Ley 42/2007, de 13 de diciembre, del Patrimonio Natural y de la Biodiversidad son: comunidad de aves acuáticas y comunidad de aves forestales y arbustivas. En el presente informe se ha tenido en cuenta lo establecido en: El Plan de Conservación del Hábitat del Águila Perdicera en Extremadura (Orden de 25 de abril de 2015 modificada por la Orden de 13 de abril de 2016).

No obstante, mediante la aplicación de las medidas previstas en el presente informe, se considera que este impacto será de carácter compatible.

— Vegetación.

Los valores naturales reconocidos en los Planes de Gestión de los espacios Natura 2000 y/o en la Ley 42/2007, de 13 de diciembre, del Patrimonio Natural y de la Biodiversidad son: hábitats ribereños y hábitat natural de interés comunitario inventariado constituido por dehesa 6310.

No obstante, mediante la aplicación de las medidas previstas en el presente informe, se considera que este impacto será de carácter compatible.

— Paisaje.

El impacto sobre el paisaje será de baja incidencia al discurrir la tubería bajo cota de rasante. Únicamente durante la obra, el paisaje se verá afectado por el trasiego de maquinaria y los depósitos temporales de materiales de excavación y otros propios de la obra, que una vez terminada desaparecerán.

— Calidad del aire, ruido y contaminación lumínica.

La calidad del aire se verá afectada por la emisión de partículas derivadas de los trabajos de preparación del terreno (movimientos de tierras, transporte y carga de materiales,



etc.), por gases derivados de la combustión y compuestos orgánicos volátiles derivados del uso de vehículos de obra y maquinaria tanto en las obras como en la fase de funcionamiento por los vehículos que utilicen el circuito.

No obstante, se incorporan en este informe una serie de medidas para mitigar estos efectos en la fase de construcción y funcionamiento.

– Patrimonio arqueológico y dominio público.

No se prevén impactos sobre el patrimonio arqueológico, siempre y cuando se tomen las medidas descritas en este informe.

– Consumo de recursos y cambio climático.

Las fases de construcción y funcionamiento supondrán un efecto directo, puntual y negativo sobre el cambio climático, al generarse emisiones durante las diferentes acciones que la conforman. Tales impactos se producirán a corto plazo y si bien permanecerán de forma temporal, serán recuperables y reversibles.

– Medio socioeconómico.

El impacto para este medio es positivo por la generación de empleo y de la actividad económica, en el municipio y entorno.

– Sinergias.

Al tratarse de un proyecto en una zona puntual no se esperan efectos sinérgicos y/o acumulativos como consecuencia de su ejecución.

– Vulnerabilidad del proyecto. Riesgos de accidentes graves o catástrofes.

Con relación al apartado sobre la vulnerabilidad del proyecto, de conformidad con lo estipulado en la Ley 9/2018, de 5 de diciembre, por la que se modifica la Ley 21/2013, de 9 de diciembre, de evaluación ambiental, se cumplirá lo referido a la vulnerabilidad del proyecto frente a catástrofes naturales y accidentes graves del proyecto, así como las medidas para mitigar el efecto adverso significativo sobre el medio ambiente.

En conclusión, se trata de una actividad que no tiene efectos adversos significativos sobre el medio ambiente, siempre que se apliquen las medidas recogidas en el apartado 4 "Condiciones y medidas para prevenir, corregir y compensar los efectos sobre el medioambiente". Igualmente, el proyecto no afecta a espacios de la Red Natura 2000. Por ello, del análisis técnico se concluye que no es preciso someter el proyecto a evaluación de impacto ambiental or-



dinaria. Este informe de impacto ambiental no contempla las captaciones de aguas subterráneas para el abastecimiento, las cuales deberán ser autorizadas por el organismo de cuenca.

#### 4. Condiciones y medidas para prevenir, corregir y compensar los efectos sobre el medioambiente.

##### 4.1. Condiciones de carácter general.

1. Los movimientos de tierra serán los mínimos imprescindibles. Previo al comienzo de las obras se debe retirar el substrato edáfico (tierra vegetal) para su posterior utilización en tareas de restauración y revegetación de aquellas áreas alteradas.
2. Los sobrantes de tierra vegetal procedentes de la excavación serán esparcidos en las inmediaciones del trazado de las tuberías para facilitar la recolonización espontánea de vegetación y evitar procesos erosivos, procediendo a la restauración y relleno a medida que avance la obra.
3. No se acumularán tierras, escombros, ni cualquier otro material de obra o residuo en zonas próximas a los cauces (distancia mínima de 5 metros), ni donde puedan interferir en la red natural de drenaje, para evitar su arrastre al lecho en el caso de lluvia o escorrentía superficial.
4. En relación a los cerramientos, resulta aplicable el Decreto 226/2013, de 3 de diciembre, por el que se regulan las condiciones para la instalación, modificación y reposición de los cerramientos cinegéticos y no cinegéticos en la Comunidad Autónoma de Extremadura.
5. Tras las obras, retirar los residuos no biodegradables generados, los cuales serán gestionados según las disposiciones establecidas en la Ley 7/2022, de 28 de abril, de residuos y suelos contaminados para una EC. Cuando estos supongan riesgos para la propagación de incendios, deberán ser eliminados en la misma campaña, no dejando combustible en la época de riesgos de incendios marcada en la orden anual del Plan INFOEX.
6. Se velará por el cumplimiento del resto de medidas preventivas, correctoras y compensatorias de los efectos del medio ambiente, recogidas en el apartado 5 del documento ambiental presentado por el promotor dentro del Proyecto de "Mejora y Modernización de tubería de impulsión del Embalse de Piedra Aguda", en el término municipal de Olivenza (Badajoz).
7. Deberán cumplirse todas las medidas protectoras y correctoras descritas en el documento ambiental, en tanto no entren en contradicción con el condicionado del presente informe.



8. El Servicio de Prevención, Calidad Ambiental y Cambio Climático, en cumplimiento de la Ley 16/2015, de 23 de abril, de protección ambiental de la Comunidad Autónoma de Extremadura, podrá exigir la adopción de nuevas medidas protectoras, correctoras o complementarias, al objeto de evitar o minimizar posibles impactos no detectados ni contemplados en el presente informe.
9. Se contactará con el Coordinador de los Agentes del Medio Natural de la UTV 7 (coordinacionutv7@juntaex.es) antes del inicio de las obras, quien comprobará el cumplimiento del condicionado ambiental, así como las posibles afecciones no contempladas. La conclusión de los trabajos se comunicará igualmente al Coordinador de los Agentes del Medio Natural de la zona, con el fin de comprobar que se han realizado conforme a las condiciones técnicas establecidas.
10. Se informará a todo el personal implicado en la ejecución de este proyecto del contenido del presente informe de impacto ambiental, de manera que se ponga en su conocimiento las medidas que deben adoptarse a la hora de realizar los trabajos. Asimismo, se dispondrá de una copia del presente informe en el lugar donde se desarrollen los trabajos.
11. No se realizará ningún tipo de obra auxiliar sin contar con su correspondiente informe, según la legislación vigente.
12. Deberá aplicarse toda la normativa relativa a ruidos tanto en fase de construcción como de explotación. Se cumplirá la normativa al respecto, entre las cuales se encuentran el Decreto 19/1997, de 4 de febrero, de Reglamentación de Ruidos y Vibraciones de Extremadura y la Ley 37/2003, de 17 de noviembre, del Ruido.
13. Se tendrá especial cuidado de no verter combustibles, lubricantes o líquidos refrigerantes. El suelo de las zonas susceptible de generar vertidos y derrames, deben estar impermeabilizadas y se debe realizar surco perimetral dirigido a zona de acumulación, para evitar el posible vertido de aceites y líquidos derivados de los vehículos hacia los cauces del entorno.
14. Respecto a la ubicación y construcción, se atenderá a lo establecido en la Normativa Urbanística correspondiendo al Ayuntamiento de Olivenza.
15. Si durante la ejecución de las obras se hallasen restos u objetos con valor arqueológico, el promotor y/o la dirección facultativa de la misma paralizarán inmediatamente los trabajos, tomarán las medidas adecuadas para la protección de los restos y comunicarán su descubrimiento en el plazo de cuarenta y ocho horas a la Consejería de Cultura.



16. Las afecciones sobre vías de comunicación, dominio público hidráulico o zona de policía de aguas, vías pecuarias, caminos públicos u otras infraestructuras y servidumbres existentes contará con los permisos de ocupación pertinentes previos a las obras, garantizándose su adecuado funcionamiento durante toda la duración de las mismas. Durante la ejecución de los trabajos, y al finalizar estos, aquellas servidumbres que hayan sido afectadas se restituirán íntegramente tal como estaban en principio o mejoradas, si así se acordara con la propiedad.
17. Los materiales de construcción que contienen amianto, cuando su poseedor deseché o tenga la intención u obligación de desechar, tienen la consideración de residuo peligroso, de conformidad con la lista establecida en la Decisión 2000/532/CE de la Comisión, de 3 de mayo de 2000, sobre la lista de residuos, de conformidad con la Directiva 2008/98/CE del Parlamento Europeo y del Consejo, con la redacción dada por la Decisión 2014/955/UE de la Comisión, de 18 de diciembre de 2014.

El abandono, vertido o depósito incontrolado de residuos peligrosos constituye una infracción administrativa, según se dispone en el artículo 108 de la Ley 7/2022, de 8 de abril, de residuos y suelos contaminados para una economía circular.

Por lo anteriormente expuesto, se considera que cuando se proceda a la renovación de tuberías, las desechadas deben gestionarse como residuos de construcción y demolición, entregándolos a un gestor autorizado.

A su vez, cuando el residuo sea materiales de construcción y demolición que contienen amianto, su desmontaje y manipulación debe realizarse por equipos registrados en el RERA (Registro de Empresas con Riesgo de Amianto, dependiente del Servicio de Salud y Seguridad en el Trabajo), conforme a lo dispuesto en el Real Decreto 396/2006, de 31 de marzo, por el que se establecen las disposiciones mínimas de seguridad y salud aplicables a los trabajadores que están expuestos o sean susceptibles de estar expuestos a fibras de amianto y transporte en condiciones adecuadas de higiene y seguridad, estos residuos deben ser entregados a un gestor autorizado para su correcta gestión, de conformidad con lo establecido en la Ley 7/2022, de 8 de abril, de residuos y suelos contaminados para una economía circular.

#### 4.2. Medidas en la fase de ejecución.

1. Si durante la realización de las actividades o durante la fase de funcionamiento se detectara la presencia o molestias a alguna especie incluida en el Catálogo de Especies Amenazadas de Extremadura (Decreto 37/2001; DOE n.º 30, de 13 de marzo de 2001) que pudiera verse afectada por los mismos, se estará a lo dispuesto por los Agentes del Medio Natural y/o técnicos de la Dirección General de Sostenibilidad, previa comunicación de tal circunstancia.



2. Se utilizarán los accesos existentes para la realización de los trabajos, minimizando la entrada de máquinas o vehículos de transporte de materiales en los lugares naturales. Para la ubicación del parque temporal de maquinaria u otras ocupaciones temporales durante la obra, se evitará generar explanaciones fuera de la zona de actuación y se respetarán las zonas adyacentes bien conservadas seleccionando preferentemente áreas degradadas.
  3. En el caso de ser necesaria la corta de algún pie arbóreo autóctono se atenderá a lo dispuesto en el Decreto 134/2019, de 3 de septiembre, por el que se regulan la realización de determinadas actuaciones forestales en el ámbito de la Comunidad Autónoma de Extremadura. En cualquier caso, se eliminarán los elementos vegetales imprescindibles para la ejecución de la obra; los necesarios que resulten directamente afectados por la superficie de ocupación de las infraestructuras necesarias, minimizando la afección a los hábitats naturales presentes.
  4. Se acondicionarán las infraestructuras susceptibles de generar caídas accidentales de fauna en el interior de arquetas, acometidas; etc. Para minimizar este impacto, estos elementos deberán estar cerrados o adecuar rampas en uno o más lados que deberán tener una pendiente óptima de 27º, y en todo caso inferior al 50%. La superficie de las rampas debe ser rugosa o con encachados de piedra para favorecer el ascenso de los animales por las mismas.
- 4.3. Medidas en fase de explotación.
1. Se dispondrá de un plan de actuación en caso de vertidos accidentales que permita una acción rápida y eficaz ante posibles eventos de contaminación, contando con los medios adecuados ante accidentes medioambientales por vertido de contaminantes (tierras absorbentes, aspiradora de líquidos, etc.).
  2. Los residuos generados en el desarrollo de la actividad deberán ser gestionados conforme a lo establecido en la Ley 7/2022, de 8 de abril, de residuos y suelos contaminados para una economía circular. La gestión de residuos deberá ser realizada por empresas que estén registradas conforme a lo establecido en dicha Ley 7/2022, de 8 de abril, de residuos y suelos contaminados para una economía circular.
  3. Para reducir las emisiones de partículas a la atmósfera, se regarán las superficies susceptibles de generar polvo durante la actividad en los periodos que sean necesario por el estío o sequedad de los terrenos.





#### 4.4. Medidas para la restauración una vez finalizada la actividad.

Al final de la vida útil de la instalación se deberá devolver al terreno a su estado original, aplicando las medidas necesarias para que recupere las características iniciales.

- Se dismantelarán todas las instalaciones, entregando los residuos a gestor autorizado.
- Se acondicionará el suelo mediante el laboreo y extendido de tierra vegetal.

#### 4.5. Programa de vigilancia y seguimiento ambiental.

1. Se realizará una labor de seguimiento ambiental del proyecto, en la que se verificará la adecuada aplicación de medidas preventivas y correctoras propuestas, informando a esta administración si se estima oportuno. Cualquier incidencia ambiental destacada deberá ser instantáneamente comunicada a las autoridades competentes.
2. La actividad será sometida a inspección, vigilancia y control a efectos de comprobar que se realice según las condiciones recogidas en este informe de impacto ambiental, a fin de analizar, determinar y asegurar la eficacia de las medidas establecidas, así como de verificar la exactitud y corrección de la evaluación ambiental realizada.
3. Cualquier incidencia ambiental destacada deberá ser comunicada a la autoridad ambiental a la mayor brevedad posible, emitiendo un informe extraordinario con la descripción de la misma, de las medidas correctoras aplicadas y de los resultados finales observados.

Teniendo en cuenta todo ello, así como la no afección del proyecto a espacios de la Red Natura 2000, a propuesta del Servicio de Prevención, Calidad Ambiental y Cambio Climático, y de acuerdo con la evaluación de impacto ambiental simplificada practicada conforme a lo previsto en la subsección 2ª de la sección 2ª del capítulo VII del título I, tras el análisis realizado con los criterios del anexo X de la Ley 16/2015, de 23 de abril, de protección ambiental de la Comunidad Autónoma de Extremadura, la Dirección General de Sostenibilidad resuelve, mediante la formulación de un informe de impacto ambiental, que no es previsible que el proyecto "Mejora y modernización de tubería de impulsión del Embalse de Piedra Aguda, en el TM de Olivenza (Badajoz)", cuyo promotor es el Servicio de Regadíos de la Consejería de Gestión Forestal y Mundo Rural, vaya a producir impactos adversos significativos sobre el medio ambiente, por lo que no se considera necesario someter el proyecto al procedimiento de evaluación de impacto ambiental ordinaria.

El informe de impacto ambiental perderá su vigencia y cesará en la producción de los efectos que le son propios si, una vez publicado en el Diario Oficial de Extremadura, no se hubiera procedido a la autorización del proyecto en el plazo de cuatro años desde su publicación.



Su condicionado podrá ser objeto de revisión y actualización por parte del órgano ambiental cuando:

- Se produzca la entrada en vigor de nueva normativa que incida sustancialmente en el cumplimiento de las condiciones fijadas en el mismo.
- Cuando durante el seguimiento del cumplimiento del mismo se detecte que las medidas preventivas, correctoras o compensatorias son insuficientes, innecesarias o ineficaces.

De conformidad con lo dispuesto en el artículo 76.6 de la Ley 16/2015, de 23 de abril, de protección ambiental de la Comunidad Autónoma de Extremadura, el informe de impacto ambiental no será objeto de recurso alguno, sin perjuicio de los que, en su caso, procedan en vía administrativa o judicial frente al acto, en su caso, de autorización del proyecto.

El informe de impacto ambiental será objeto de publicación en el Diario Oficial de Extremadura y en la página web de la Consejería de Agricultura, Ganadería y Desarrollo Sostenible (<http://extremambiente.gobex.es/>).

El presente informe de impacto ambiental se emite a los solos efectos ambientales y en virtud de la legislación específica vigente, sin perjuicio de aquellas otras autorizaciones sectoriales o licencias que sean necesarias para la ejecución del proyecto.

Mérida, 7 de diciembre de 2024.

El Director General de Sostenibilidad,  
GERMÁN PUEBLA OVANDO



*RESOLUCIÓN de 7 de diciembre de 2024, de la Dirección General de Sostenibilidad, por la que se estima la solicitud de modificación no sustancial de la autorización ambiental integrada del centro de tratamiento de residuos domésticos de Cáceres, titularidad de UTE Tratamiento Cáceres, en el término municipal de Cáceres. (2024064078)*

ANTECEDENTES DE HECHO:

**Primero.** Mediante Resolución de 27 de julio de 2015, dictada por la Dirección General de Medio Ambiente, se otorgó Autorización Ambiental Integrada a favor de Gestión y Explotación de Servicios Públicos Extremeños, SAU (GESPESA), para una instalación consistente en un centro de tratamiento de residuos domésticos en el término municipal de Cáceres, en el curso del procedimiento administrativo correspondiente al expediente AAI09/5.4/1. Esta AAI se publicó en el DOE 184 de 23 de septiembre de 2015.

**Segundo.** Mediante Resolución de 25 de febrero de 2024, dictada por la Dirección General de Sostenibilidad, se resolvió acceder al cambio de titularidad de la Autorización Ambiental Integrada otorgada mediante Resolución de 27 de julio de 2015, de la que es titular GESPESA, para una instalación consistente en un centro de tratamiento de residuos domésticos en el término municipal de Cáceres, a favor de Ute Tratamiento Cáceres. El número de referencia del expediente administrativo es AAI09/5.4/1.

**Tercero.** Con entrada en el Registro Único de la Junta de Extremadura de 29 de mayo de 2024 Ute Tratamiento Cáceres solicita modificación no sustancial de la Autorización Ambiental Integrada del centro de tratamiento de residuos domésticos de Cáceres.

La solicitud de modificación no sustancial contempla la sustitución de las líneas de tratamiento mecánico actuales por una nueva línea de tratamiento mecánico compartida para la fracción resto (40 t/h) y la fracción de envases ligeros (4 t/h), así como las instalaciones afectadas por las actuaciones de remodelación de las líneas de tratamiento, como es el caso de la electricidad, circuito de aire comprimido e instalaciones de control.

La solicitud de modificación no sustancial descrita es considerada por Ute Tratamiento Cáceres como modificación no sustancial de la AAI de su instalación, de acuerdo a los criterios señalados en el artículo 10.4 del Real Decreto Legislativo 1/2016, de 16 de diciembre, por el que se aprueba el texto refundido de la Ley de prevención y control integrados de la contaminación, en el artículo 14 del Real Decreto 815/2013, de 18 de octubre, por el que se aprueba el Reglamento de emisiones industriales y de desarrollo de la Ley 16/2002, de 1 de julio, de prevención y control integrados de la contaminación por el que se aprueba el Reglamento de Emisiones Industriales y de desarrollo de la Ley 16/2002, el artículo 20 de la ley 16/2015, de



23 de abril, de protección ambiental de la Comunidad Autónoma de Extremadura y el artículo 30 del Decreto 81/2011, de 20 de mayo, por el que se aprueba el Reglamento de autorizaciones y comunicación ambiental de la Comunidad Autónoma de Extremadura.

Sin embargo, Ute Tratamiento Cáceres considera que durante los años 2013 a 2022 la cantidad de residuos a tratar fue de 55.322 t/año, y se prevé una entrada media para los próximos años de 57.989 t/año, por tanto, en ningún caso se va a incrementar el 25% de la capacidad. Además, se prevé un incremento de consumo eléctrico del 47,69% sobre la actual, pero sin llegar al aumento del 50% de la capacidad de consumo.

#### FUNDAMENTOS DE DERECHO:

**Primero.** Es Órgano competente para la resolución de la Autorización Ambiental Integrada del proyecto la Dirección General de Sostenibilidad de la Consejería de Agricultura, Ganadería y Desarrollo Sostenible de conformidad con lo dispuesto en el artículo 14.6 del Decreto 77/2023, de 21 de julio, por el que se establece la estructura orgánica básica de la Administración de la Comunidad Autónoma de Extremadura.

**Segundo.** Esta actividad está incluida en el ámbito de aplicación del texto refundido de la Ley de prevención y control integrados de la contaminación, aprobado por el Real Decreto Legislativo 1/2016, de 16 de diciembre. En particular, está incluida en las categorías 9.1.a. y 9.1.b.i. del Anejo I del Real Decreto Legislativo 1/2016, de 16 de diciembre, por el que se aprueba el texto refundido de la Ley de prevención y control integrados de la contaminación, relativas a "Mataderos con una capacidad de producción de canales superior a 50 t/día". e "Instalaciones para el tratamiento y transformación destinados a la fabricación de productos alimenticios a partir de materia prima animal de una capacidad de producción de productos acabados superior a 75 t/día", respectivamente.

**Tercero.** Conforme a lo establecido en los artículos 11 de la Ley 16/2015, de 23 de abril, de protección ambiental de la Comunidad Autónoma de Extremadura, se somete a autorización ambiental integrada la explotación de las instalaciones en las que se desarrolle alguna de las actividades incluidas en el anexo I de esta ley, con excepción de las instalaciones o partes de las mismas utilizadas para la investigación, desarrollo y experimentación de nuevos productos y procesos. Esta autorización precederá, en todo caso, a la construcción, montaje o traslado de las instalaciones, y se adaptará a las modificaciones que se produzcan en las instalaciones.

**Cuarto.** Conforme a lo establecido en el artículo 10, punto 2, del Real Decreto Legislativo 1/2016, de 16 de diciembre, y en el artículo 30, punto 7, del Reglamento de autorizaciones y comunicación ambiental de la Comunidad Autónoma de Extremadura, aprobado por el Decreto 81/2011, cuando la modificación presentada sea considerada no sustancial por el órgano



ambiental, la resolución incluirá los términos precisos para adecuar el condicionado de la autorización a aquella.

#### SE RESUELVE

A la vista de los anteriores antecedentes de hecho y fundamentos de derecho, y una vez finalizados los trámites reglamentarios para el expediente de referencia, otorgar la modificación no sustancial de la autorización ambiental integrada a favor de Ute Tratamiento Cáceres del centro de tratamiento de residuos domésticos en el término municipal de Cáceres, a los efectos recogidos en la Ley 16/2015, de 23 de abril, de Protección Ambiental de la Comunidad Autónoma de Extremadura, señalando que en el ejercicio de la actividad se deberá cumplir el condicionado fijado en la Resolución de autorización ambiental integrada otorgada por la Dirección General de Medio Ambiente de resolución de 27 de julio de 2015 (Expediente AAI09/5.4/1) y el recogido en la documentación técnica entregada, excepto en lo que ésta contradiga a dicha autorización, sin perjuicio de las prescripciones de cuantas normativas sean de aplicación a la actividad de referencia en cada momento, considerando las siguientes modificaciones. El n.º de expediente de la modificación no sustancial de la AAI del complejo industrial es AAINS24/012.

#### Condicionado de la Modificación No Sustancial

1. Al Anexo I de la AAI, se incorporan la sustitución de las líneas de tratamiento mecánico actuales por una nueva línea de tratamiento mecánico compartida para la fracción resto (40 t/h) y la fracción de envases ligeros (4 t/h), así como las instalaciones afectadas por las actuaciones de remodelación de las líneas de tratamiento, como es el caso de la electricidad, circuito de aire comprimido e instalaciones de control.
2. Contra esta Resolución, que no pone fin a la vía administrativa, el interesado podrá interponer Recurso de Alzada de conformidad con lo establecido en los artículos 112, 115, 121 y 122 de la Ley 39/2015, de 1 de octubre, del Procedimiento Administrativo Común de las Administraciones Públicas, ante la Consejería de Agricultura, Ganadería y Desarrollo Sostenible, en el plazo de un mes a contar desde el día siguiente al de la notificación de la presente resolución. Transcurrido el plazo de interposición del recurso sin que éste se haya presentado, la presente resolución será firme a todos los efectos legales.

Mérida, 7 de diciembre de 2024.

El Director General de Sostenibilidad,

GERMAN PUEBLA OVANDO

• • •





## **CONSEJERÍA DE EDUCACIÓN, CIENCIA Y FORMACIÓN PROFESIONAL**

*RESOLUCIÓN de 17 de diciembre de 2024, de la Secretaría General, por la que se emplaza a los posibles interesados/as en el recurso contencioso-administrativo tramitado ante el Tribunal Superior de Justicia de Extremadura, Sala de lo Contencioso-administrativo, por el procedimiento ordinario n.º 541/2024. (2024064084)*

Dando cumplimiento al requerimiento efectuado por el Tribunal Superior de Justicia de Extremadura, se hace pública la interposición del recurso contencioso-administrativo tramitado por el procedimiento ordinario n.º 541/2024, a instancias de don Eduardo Aranda Santolino, frente a la Resolución de fecha 13 de noviembre de 2024 de la Dirección General de Personal Docente de la Consejería de Educación, Ciencia y Formación Profesional, que desestima el recurso de alzada formulado por esta parte con fecha 14 de agosto de 2024 contra la Resolución de 24 de julio de 2024, de la Dirección General de Personal Docente, por la que se da publicidad a las listas definitivas de personas seleccionadas en el procedimiento selectivo, convocado por Resolución de 27 de diciembre de 2022, para ingreso extraordinario, por el sistema de concurso- oposición, a los Cuerpos de Profesores de Enseñanza Secundaria, Profesores Técnicos de Formación Profesional, Profesores Especialistas en Sectores Singulares de Formación Profesional, Profesores de Escuelas Oficiales de Idiomas, Profesores de Música y Artes Escénicas, Profesores de Artes Plásticas y Diseño, Maestros de Taller de Artes Plásticas y Diseño y Cuerpo de Maestros, para plazas de la Comunidad Autónoma de Extremadura.

Por lo previsto en los artículos 49 y 50 de la Ley 29/1998, de 13 de julio, reguladora de la Jurisdicción Contencioso-administrativa y el artículo 49 de la Ley 39/2015, de 1 de octubre, del Procedimiento Administrativo Común de las Administraciones Públicas, se emplaza a los posibles interesados para que puedan personarse, si a su derecho conviniere, ante el Tribunal Superior de Justicia de Extremadura, en relación con el citado recurso contencioso-administrativo, en el plazo de nueve días, a contar desde el siguiente a la publicación de esta resolución en el Diario Oficial de Extremadura, personación que deberá realizarse de conformidad con lo dispuesto en el artículo 23 del citado texto legal.

Mérida, 17 de diciembre de 2024.

El Secretario General,  
FRANCISCO EUGENIO POZO PITEL



*RESOLUCIÓN de 17 de diciembre de 2024, de la Secretaría General, por la que se emplaza a los posibles interesados/as en el recurso contencioso-administrativo tramitado ante el Juzgado de lo Contencioso-administrativo n.º 1 de Mérida, por el procedimiento abreviado n.º 209/2024. (2024064085)*

Dando cumplimiento al requerimiento efectuado por el Juzgado de lo Contencioso-administrativo n.º 1 de Mérida, se hace pública la interposición del recurso contencioso-administrativo tramitado por el procedimiento abreviado n.º 209/2024, a instancias de don Andrés Jesús López Piñar, frente a la resolución desestimatoria del recurso potestativo de reposición interpuesto contra la Resolución de 1 de agosto de 2024, de la Dirección General de Personal Docente, por la que se hace pública la adjudicación final de destino al personal funcionario de carrera, a las personas integrantes de las listas de espera ordinarias de los cuerpos docentes no universitarios dependientes de la Consejería de Educación, Ciencia y Formación Profesional y las personas pendientes de la realización de la fase de prácticas para el curso escolar 2024/2025.

Por lo previsto en los artículos 49 y 50 de la Ley 29/1998, de 13 de julio, reguladora de la Jurisdicción Contencioso-administrativa y el artículo 49 de la Ley 39/2015, de 1 de octubre, del Procedimiento Administrativo Común de las Administraciones Públicas, se emplaza a los posibles interesados para que puedan personarse, si a su derecho conviniera, ante el Juzgado de lo Contencioso-administrativo n.º 1 de Mérida, en relación con el citado recurso contencioso-administrativo, en el plazo de nueve días, a contar desde el siguiente a la publicación de esta resolución en el Diario Oficial de Extremadura, personación que deberá realizarse de conformidad con lo dispuesto en el artículo 23 del citado texto legal.

Mérida, 17 de diciembre de 2024.

El Secretario General,  
FRANCISCO EUGENIO POZO PITEL

• • •





## **SERVICIO EXTREMEÑO DE SALUD**

*RESOLUCIÓN de 18 de diciembre de 2024, de la Dirección General de Recursos Humanos, por la que se acuerda la remisión del expediente administrativo correspondiente al recurso contencioso-administrativo tramitado por el procedimiento abreviado n.º 230/2024, interpuesto ante el Juzgado de lo Contencioso-administrativo n.º 2 de Mérida, y se emplaza a los posibles interesados en el mismo. (2024064091)*

Ante el Juzgado de lo Contencioso-administrativo n.º 2 de Mérida se ha interpuesto recurso contencioso-administrativo, con número de procedimiento abreviado 230/2024, promovido por D.ª Manuela Portero Muñoz frente a la desestimación presunta por silencio administrativo del recurso de reposición interpuesto por la misma contra la Resolución de 19 de junio de 2024, de la Dirección Gerencia, por la que se hace pública la relación definitiva de puntuación de méritos en el proceso selectivo de estabilización por el sistema excepcional de concurso convocado por Resolución de 20 de diciembre de 2022, para el acceso a la condición de personal estatutario fijo en plazas de Técnico/a, en la categoría de Técnico/a Medio Sanitario de Cuidados Auxiliares de Enfermería, en las instituciones sanitarias del Servicio Extremeño de Salud.

En consecuencia, de conformidad con lo dispuesto en los artículos 48 y 49 de la Ley 29/1998, de 13 de julio, reguladora de la Jurisdicción Contencioso-administrativa, y dando cumplimiento al requerimiento efectuado por el Juzgado de lo Contencioso-administrativo n.º 2 de Mérida, se acuerda la remisión del expediente administrativo y se emplaza a los posibles interesados en el mismo, para que puedan personarse ante dicho juzgado, si a su derecho conviniera, en el plazo de nueve días, a contar desde el día siguiente a la publicación de la presente resolución.

De personarse fuera del plazo indicado, se les tendrá por parte para los trámites no precluidos, continuando el procedimiento por sus trámites y sin que haya lugar a practicarles en estrados o en cualquier otra forma, notificaciones de clase alguna.

Mérida, 18 de diciembre de 2024.

El Director General de Recursos  
Humanos,

JOSÉ ANTONIO BOTE PAZ

• • •







## ANUNCIOS

### **CONSEJERÍA DE AGRICULTURA, GANADERÍA Y DESARROLLO SOSTENIBLE**

*ANUNCIO de 13 de diciembre de 2024 sobre notificación por publicación de trámites asociados al procedimiento de ayudas para el desarrollo sostenible en áreas protegidas, en zonas de reproducción de especies protegidas o en hábitat importante correspondiente a la convocatoria establecida en el Decreto 115/2022, de 31 de agosto, por el que se establecen las bases reguladoras de la concesión de ayudas para el desarrollo sostenible en áreas protegidas, en zonas de reproducción de especies protegidas o en hábitat importante, en la Comunidad Autónoma de Extremadura incluidas en el instrumento de recuperación de la UE para hacer frente al impacto de la crisis COVID-19 y única convocatoria. (2024082114)*

Mediante la publicación del presente anuncio se procede a la notificación de:

- Requerimiento subsanación solicitud de pago (anexo I)
- Acuerdo de inicio de procedimiento de declaración de pérdida del derecho a percibir ayudas (anexo II)

En los anexos I y II del presente anuncio se recogen las relaciones de personas o entidades interesadas a los que se notifican los trámites referenciados en el apartado anterior, con alusión al NIF, número de expediente, pudiéndose acceder con las respectivas claves personalizadas a la aplicación LABOREO para consultar con carácter individual en cada caso.

La notificación se realiza de conformidad con lo establecido en los artículos 40, 41 y 42 Ley 39/2015, de 1 de octubre, del Procedimiento Administrativo Común.

Mérida, 13 de diciembre de 2024. El Director General de Sostenibilidad, GERMÁN PUEBLA OVANDO.

**ANEXO I**

Listado de expedientes a los que se le notifica requerimiento de subsanación de solicitud de pago en base al procedimiento de ayudas para el desarrollo sostenible en áreas protegidas, en zonas de reproducción de especies protegidas o en hábitat importante correspondiente a la convocatoria establecida en el Decreto 115/2022, de 31 de agosto.

<b>N.º EXPEDIENTE</b>	<b>NIF</b>
ADS22/0367	***714***
ADS22/0369	***064***
ADS22/0373	***657***
ADS22/0375	***247***
ADS22/0376	***714***

**ANEXO II**

Listado de expedientes a los que se le notifica acuerdo de inicio de procedimiento de declaración de pérdida del derecho a percibir ayudas en base al procedimiento de ayudas para el desarrollo sostenible en áreas protegidas, en zonas de reproducción de especies protegidas o en hábitat importante correspondiente a la convocatoria establecida en el Decreto 115/2022, de 31 de agosto.

<b>N.º EXPEDIENTE</b>	<b>NIF</b>
ADS22/0077	***465***
ADS22/0089	***645***
ADS22/0094	***578***
ADS22/0103	***557***
ADS22/0149	***773***



*ANUNCIO de 13 de diciembre de 2024 por el que se publica la relación de titulares de expedientes en los que ha recaído resolución de recurso de alzada en las ayudas estatales destinadas a la ejecución de proyectos de inversión dentro del Plan de impulso de la sostenibilidad y competitividad de la agricultura y la ganadería (III) en el marco del Plan de Recuperación, Transformación y Resiliencia, para el ejercicio 2023: "Programa de apoyo para la aplicación de agricultura de precisión y tecnologías 4.0 en el sector agrícola y ganadero". (2024082116)*

El Decreto 26/2022, de 23 de marzo, establece las bases reguladoras para la concesión de ayudas estatales destinadas a la ejecución de proyectos de inversión dentro del Plan de impulso de la sostenibilidad y competitividad de la agricultura y la ganadería (III) en el marco del Plan de Recuperación, Transformación y Resiliencia: "Programa de apoyo para la aplicación de agricultura de precisión y tecnologías 4.0 en el sector agrícola y ganadero" (DOE n.º 72, de 13 de abril de 2022). Esas ayudas han sido convocadas en el ejercicio 2023 mediante Resolución de la Secretaría General de 15 de marzo de 2023 (DOE n.º 55, de 21 de marzo de 2023).

El artículo 26 del Decreto 26/2022 establece que, en aras de lograr una mayor efectividad en las notificaciones y comunicaciones con las personas interesadas en el procedimiento, las mismas se podrán efectuar mediante publicación de anuncio en el Diario Oficial de Extremadura.

Una vez realizados los trámites preceptivos, de acuerdo con lo establecido en el Decreto 26/2022, se publica la relación de titulares de expedientes en los que ha recaído resolución de los recursos de alzada presentados contra resoluciones que ponían fin al procedimiento administrativo.

Se informa que podrán conocer estas comunicaciones a través de la notificación individual tramitada mediante la plataforma LABOREO

<https://laboreo.juntaex.es/>

Contra esta resolución, que pone fin a la vía administrativa, cabe interponer recurso contencioso-administrativo ante la Sala de lo Contencioso-administrativo del Tribunal Superior de Justicia de Extremadura en el plazo de dos meses contados desde el día siguiente al de la notificación de la presente resolución (artículos 10, 14 y 46 de la Ley 29/1998, de 13 de julio, reguladora de la Jurisdicción Contencioso-administrativa).

Mérida, 13 de diciembre de 2024. El Jefe de Servicio de Ayudas Estructurales, ANTONIO JESÚS PI PÉREZ.

**ANEXO**

Relación de titulares de expedientes en los que ha recaído resolución de recurso de alzada en las ayudas estatales destinadas a la ejecución de proyectos de inversión dentro del Plan de impulso de la sostenibilidad y competitividad de la agricultura y la ganadería (III) en el marco del Plan de Recuperación, Transformación y Resiliencia, para el ejercicio 2023: "Programa de apoyo para la aplicación de agricultura de precisión y tecnologías 4.0 en el sector agrícola y ganadero".

<b>CIF/NIF</b>	<b>NOMBRE</b>
***6370**	SAT MORENO ROCHA
***0548**	MAURICIO MAGRO CANTERO
***7092**	FERNANDO RUIZ MASA



*ANUNCIO de 13 de diciembre de 2024 por el que se publica la relación de titulares de expedientes en los que ha recaído resolución desestimatoria de las ayudas estatales destinadas a la ejecución de proyectos de inversión dentro del Plan de impulso de la sostenibilidad y competitividad de la agricultura y la ganadería (III) en el marco del Plan de Recuperación, Transformación y Resiliencia, para el ejercicio 2023: "Programa de apoyo para la aplicación de agricultura de precisión y tecnologías 4.0 en el sector agrícola y ganadero".*  
(2024082117)

El Decreto 26/2022, de 23 de marzo, establece las bases reguladoras para la concesión de ayudas estatales destinadas a la ejecución de proyectos de inversión dentro del plan de impulso de la sostenibilidad y competitividad de la agricultura y la ganadería (III) en el marco del Plan de recuperación, transformación y resiliencia: "Programa de apoyo para la aplicación de agricultura de precisión y tecnologías 4.0 en el sector agrícola y ganadero" (DOE n.º 72, de 13 de abril de 2022). Esas ayudas han sido convocadas en el ejercicio 2023 mediante Resolución de la Secretaría General de 15 de marzo de 2023 (DOE n.º 55, de 21 de marzo de 2023).

El artículo 26 del Decreto 26/2022 establece que, en aras de lograr una mayor efectividad en las notificaciones y comunicaciones con las personas interesadas en el procedimiento, las mismas se podrán efectuar mediante publicación de Anuncio en el Diario Oficial de Extremadura.

Una vez realizados los trámites preceptivos, de acuerdo con lo establecido en el Decreto 26/2022, se publica, mediante listado contenido en el anexo la relación de titulares de expedientes en los que ha recaído Resolución del Director General de Política Agraria Comunitaria desestimatoria de la ayuda.

Se informa que podrán conocer estas comunicaciones a través de la notificación individual tramitada mediante la plataforma LABOREO.

<https://laboreo.juntaex.es/>

Igualmente se informa que contra la resolución, que no pone fin a la vía administrativa, puede interponerse recurso de alzada en el plazo de un mes, a contar desde el día siguiente al de la presente notificación, ante la persona titular de la Consejería de Agricultura, Ganadería y Desarrollo Sostenible, o ante el titular de la Dirección General de Política Agraria Comunitaria, de conformidad con el artículo 101.3 y 101.4 de la Ley 1/2002, de 28 de febrero, del Gobierno y de la Administración de la Comunidad Autónoma de Extremadura, en conexión con lo establecido en los artículos 121 y 122 de la Ley 39/2015, de 1 de octubre, del Procedimiento Administrativo Común de las Administraciones Públicas; sin perjuicio de que la persona interesada pueda interponer cualquier otro que estime pertinente. El escrito del recurso se presentará a



través de la plataforma ARADO, en la dirección web abajo indicada, siempre que dispongan de certificado digital o DNI electrónico.

<https://aradoacceso.juntaex.es/Paginas/Login>

Mérida, 13 de diciembre de 2024. El Jefe del Servicio de Ayudas Estructurales, ANTONIO JESÚS PI PÉREZ.

**ANEXO**

Relación de titulares de expedientes en los que ha recaído resolución desestimatoria de las ayudas estatales destinadas a la ejecución de proyectos de inversión dentro del Plan de impulso de la sostenibilidad y competitividad de la agricultura y la ganadería (III) en el marco del Plan de Recuperación, Transformación y Resiliencia, para el ejercicio 2023: "Programa de apoyo para la aplicación de agricultura de precisión y tecnologías 4.0 en el sector agrícola y ganadero".

<b>CIF/NIF</b>	<b>NOMBRE</b>
***6281**	PAREJO GALLEGO, ÁNGEL
***6169**	GALLARDO DEL PUERTO, JUAN JOSE
***5774**	GARCIA MEJUTO, BENITO JORGE
***0433**	RAMIREZ BURILLO, MARÍA GLORIA





*ANUNCIO de 13 de diciembre de 2024 por el que se somete a información pública el estudio de impacto ambiental del proyecto de mejora de riego de 36,33 ha, pasando de arrozal a olivar en superintensivo, en el término municipal de Logrosán (Cáceres). Expte.: IA24/0069. (2024082138)*

Dando cumplimiento a lo dispuesto en el artículo 66 de la Ley 16/2015, de 23 de abril, de protección ambiental de la Comunidad Autónoma de Extremadura, se comunica al público en general que el estudio de impacto ambiental del proyecto de mejora de riego de 36,33 ha pasando de arrozal a olivar superintensivo, en el polígono 19 parcelas 19 y 33, en el término municipal de Logrosán (Cáceres), podrá ser examinado, durante un plazo de treinta días, a contar desde el día siguiente al de la publicación del presente Anuncio, en la sede electrónica del órgano ambiental:

<http://extremambiente.juntaex.es/Evaluación de Impacto Ambiental de Proyectos/Evaluación Ambiental Ordinaria/>.

Durante dicho plazo, las personas físicas o jurídicas podrán presentar las sugerencias y alegaciones que estimen pertinentes, en cualquiera de los lugares previstos en el artículo 7 del Decreto 257/2009, de 18 de diciembre, por el que se implanta un Sistema de Registro Único y se regulan las funciones administrativas del mismo en el ámbito de la Administración de la Comunidad Autónoma de Extremadura, o en cualquiera de los lugares indicados en el artículo 16.4 de la Ley 39/2015, de 1 de octubre, del Procedimiento Administrativo Común de las Administraciones Públicas, dirigidas al Servicio de Prevención, Calidad Ambiental y Cambio Climático de la Dirección General de Sostenibilidad de la Consejería de Agricultura, Ganadería y Desarrollo Sostenible.

Dicho proyecto se encuentra sujeto a evaluación de impacto ambiental ordinaria al estar incluido anexo I grupo 9 apartado a) punto 3.º del Real Decreto 445/2023, de 13 de junio, por el que se modifican los anexos I, II y III de la Ley 21/2013, de 9 de diciembre, de evaluación ambiental.

El proyecto consiste en la "Mejora y cambio de cultivo en 36,33 ha, pasando de arroz a olivar en superintensivo", con un marco de plantación de 4 x 1,35 m, en unos terrenos dedicados a tierras arables según SIGPAC, situados en las parcelas 19 y 33 del polígono 19 del término municipal de Logrosán (Cáceres), dentro del espacio de la Red Natura 2000 Zona de Especial Protección para las Aves (ZEPA) "Vegas del Rucas, Cubilar y Moheda Alta".

El agua necesaria para el riego de la zona de actuación planteada provendrá de una solicitud de concesión de aguas superficiales, pasando de 326.970 m<sup>3</sup> a 127.155 m<sup>3</sup>. El periodo de riego previsto es de abril a septiembre, ambos incluidos.



La captación de aguas superficiales se encuentra en la parcela 19 del polígono y término municipal anteriormente citados, desde dónde se regarán los 7 sectores de riego.

La promotora del proyecto es M.<sup>a</sup> del Carmen Pérez Padilla.

El órgano competente para el otorgamiento de la concesión de aguas para riego es la Confederación Hidrográfica del Guadiana. Por otra parte, a la Dirección General de Infraestructuras Rurales, Patrimonio y Tauromaquia de la Consejería de Gestión Forestal y Mundo Rural, de la Junta de Extremadura, le corresponde la planificación de los recursos hídricos con interés agrario, dentro del ámbito de competencias propio de la Comunidad Autónoma. También las competencias derivadas de la aplicación de la Ley 16/2015, de 24 de marzo, Agraria de Extremadura, en relación con las actuaciones en materia de regadíos.

El órgano competente para la formulación de la declaración de impacto ambiental es la Dirección General de Sostenibilidad de la Consejería de Agricultura, Ganadería y Desarrollo Sostenible, de conformidad con lo dispuesto en el artículo 7.1.d) del Decreto 233/2023, de 12 de septiembre, por el que se establece la estructura orgánica de la Consejería de Agricultura, Ganadería y Desarrollo Sostenible y se modifica el Decreto 77/2023, de 21 de julio, por el que se establece la estructura orgánica básica de la Administración de la Comunidad Autónoma de Extremadura.

Así mismo, la declaración de impacto ambiental producirá en sus propios términos los efectos de la calificación rústica, acreditando la idoneidad urbanística de los bienes inmuebles sobre los que pretende implantarse la actividad, por disponerlo así el artículo 71.3 de la Ley 16/2015, de 23 de abril, de protección ambiental de la Comunidad Autónoma de Extremadura.

Lo que se comunica a los efectos oportunos y para el general conocimiento.

Mérida, 13 de diciembre de 2024. El Director General de Sostenibilidad, GERMÁN PUEBLA OVANDO.





*ANUNCIO de 16 de diciembre de 2024 por el que se da publicidad a la ampliación del crédito asignado al Decreto 286/2023, de 19 de diciembre, de fomento de la contratación de seguros agrarios combinados y convocatoria para la anualidad 2024.* (2024082118)

Con fecha 27 de diciembre de 2023 se publicó en el Diario Oficial de Extremadura número 246, el Decreto 286/2023, de 19 de diciembre, de fomento de la contratación de seguros agrarios combinados y convocatoria para la anualidad 2024. Línea de ayudas al fomento de la contratación de seguros agrarios, convocando ayudas por importe de 10.500.000 euros con cargo a la aplicación presupuestaria 120020000 G/312B/47000 CAG0000001, proyecto 20000250.

Para esta convocatoria de ayudas se han presentado solicitudes por un importe superior a la cuantía de la convocatoria resultando, por tanto, insuficiente el crédito señalado para atender las solicitudes presentadas.

EL artículo 17 del Decreto 286/2023, de 19 de diciembre, establece que la cuantía inicial podrá aumentarse en función de las disponibilidades presupuestarias y ello porque se trata de una subvención directa regulada por el artículo 31.1 de la Ley 6/2.011, de 23 de marzo, cuyo otorgamiento o cuantía viene impuesto por una norma de rango legal y se establece que se registrará por dicha norma y las demás de específica aplicación, y supletoriamente por lo dispuesto en la Ley 6/2011. Por ello, resulta aplicable lo establecido para las ampliaciones de crédito en el capítulo II, título II de la Ley 6/2011 y en el artículo 29.3. de la Ley 6/2011, de 23 de marzo, al establecer el carácter ampliable de los créditos en función de las disponibilidades presupuestarias.

Dado que el importe del crédito disponible es insuficiente para atender las solicitudes presentadas y pendientes de resolver y existiendo disponibilidades presupuestarias que permiten aumentar el crédito de la convocatoria, resulta necesario ampliar el crédito de la misma, incorporándose crédito consignado en el proyecto de gastos 20000250 y aplicación presupuestaria 120020000 G/312B/47000, fuente financiación CAG0000001 de los Presupuestos Generales de la Comunidad Autónoma de Extremadura para el año 2024, por importe de 392.000 €, a los 10.500.000 € de la convocatoria, lo cual arroja un importe final de 10.892.000 €.

Conforme a lo dispuesto en el artículo 39.4 de la Ley 6/2011, de 23 de marzo, de Subvenciones de la Comunidad Autónoma de Extremadura, el aumento de los créditos en la convocatoria exige la publicación en el Diario Oficial de Extremadura y en el Portal de Subvenciones de la Comunidad Autónoma de un anuncio del órgano al que corresponde la aprobación de la convocatoria en el que se recoja cómo quedarían los créditos totales de la convocatoria, distribuidos por proyectos y aplicaciones presupuestarias.



A tenor de lo expuesto anteriormente, corresponde publicar anuncio para indicar que, tras la ampliación de créditos efectuada, el crédito total de la convocatoria queda fijado en 10.892.000 euros y se amplían los créditos previstos artículo 17 del Decreto 286/2023, de 19 de diciembre, con lo cual el citado punto queda redactado de la siguiente forma:

“La financiación por parte de la Consejería de Agricultura, Ganadería y Desarrollo Sostenible de estas subvenciones tendrá un importe total de diez millones ochocientos noventa y dos mil euros (10.892.000,00 €), que se imputará con cargo a la aplicación presupuestaria 120020000 G/312B/47000 CAG0000001, proyecto 20000250”.

Esta ampliación de crédito se encuentra destinada a atender a las solicitudes presentadas dentro del plazo establecido y no supone en ningún caso la apertura de un nuevo plazo de presentación de solicitudes de subvención.

Mérida, 16 de diciembre de 2024. La Secretaria General, MARÍA CONCEPCIÓN MONTERO GÓMEZ.

• • •





## **CONSEJERÍA DE GESTIÓN FORESTAL Y MUNDO RURAL**

*ANUNCIO de 16 de diciembre de 2024 por el que se procede a la notificación por publicación del Acuerdo de la Dirección General de Prevención y Extinción de Incendios, de inicio del procedimiento de ejecución subsidiaria de las actuaciones preventivas de la actualización de la Red de Defensa de la ZAR Monfragüe. (2024082126)*

De acuerdo con lo previsto en el artículo 5.2 del Decreto 143/2024, de 12 de noviembre, por el que se actualiza el plan de defensa de la Zona de Alto Riesgo de Monfragüe, se modifica la planificación preventiva y se declara de interés general la ejecución de los trabajos e infraestructuras preventivas de incendios forestales, mediante la previsión de la ejecución subsidiaria por la Administración de la Comunidad Autónoma de Extremadura, mediante la publicación del presente anuncio se procede a la notificación por publicación del Acuerdo, de la Dirección General de Prevención y Extinción de Incendios, de inicio del procedimiento de ejecución subsidiaria de las actuaciones preventivas de la actualización de la Red de Defensa de la ZAR Monfragüe, que se recoge en el anexo.

Aquellas personas cuyos derechos o intereses pudieran resultar afectados por la ejecución subsidiaria podrán formular cuantas alegaciones resulten oportunas, pudiendo oponerse a la necesidad de ocupación, por razones de fondo y forma, e incluso para subsanar posibles errores en la relación de bienes y derechos de necesaria ocupación temporal, todo ello en el plazo máximo de 15 días hábiles desde el día siguiente al de la publicación de este anuncio en el Diario Oficial de Extremadura.

Las alegaciones irán dirigidas a la Dirección General de Prevención y Extinción de Incendios, y podrán presentarse por cualquiera de los medios previstos en la Ley 39/2015, de 1 de octubre, del Procedimiento Administrativo Común de las Administraciones Públicas.

Los escritos de alegaciones indicarán como referencia la siguiente: "Alegaciones Acuerdo de inicio de procedimiento de ejecución subsidiaria del Plan de Defensa ZAR Monfragüe".

Mérida, 16 de diciembre de 2024. El Director General de Prevención y Extinción de Incendios, JOSÉ ANTONIO BAYÓN CARVAJAL.



## ANEXO

### ACUERDO DE LA DIRECCIÓN GENERAL DE PREVENCIÓN Y EXTINCIÓN DE INCENDIOS POR EL QUE SE INICIA EL PROCEDIMIENTO DE EJECUCIÓN SUBSIDIARIA DE LAS ACTUACIONES PREVENTIVAS DE LA ACTUALIZACIÓN DE LA RED DE DEFENSA DE LA ZAR MONFRAGÜE

Con fecha de 18 de noviembre de 2024 se publicó en el Diario Oficial de Extremadura n.º 224 el Decreto 143/2024, de 12 de noviembre, por el que se actualiza el plan de defensa de la Zona de Alto Riesgo de Monfragüe, se modifica la planificación preventiva y se declara de interés general la ejecución de los trabajos e infraestructuras preventivas de incendios forestales, mediante la previsión de la ejecución subsidiaria por la Administración de la Comunidad Autónoma de Extremadura (en adelante, Decreto 143/2024, de 12 de noviembre).

En su artículo 3, declara de interés general la ejecución de las actuaciones preventivas de la actualización de la Red de Defensa de la ZAR Monfragüe y prevé la ejecución subsidiaria de éstas por la Administración de la Comunidad Autónoma de Extremadura, con carácter no oneroso.

La declaración de interés general implica la necesidad de ocupación temporal de los terrenos para la ejecución de los trabajos, disponiendo asimismo que cuando los trabajos preventivos requieran la entrada en la finca, o en los restantes lugares que requieran autorización, se estará a lo dispuesto en el artículo 100 de la Ley 39/2015, de 1 de octubre, del Procedimiento Administrativo Común de las Administraciones Públicas, para la obtención del consentimiento de la persona titular.

El Capítulo II del Decreto 143/2024, de 12 de noviembre, establece el procedimiento para la ejecución, por parte de la Administración, de los trabajos preventivos que se declaran de interés general, determinando en el artículo 4 que el citado procedimiento se iniciará de oficio, por acuerdo del órgano directivo con competencias en materia de prevención y extinción de incendios forestales, estableciendo en el artículo 5 los requisitos para la práctica de las notificaciones y sus efectos.

Teniendo en cuenta lo anterior, en ejercicio de lo dispuesto en el artículo 4.1 del Decreto 143/2024, de 12 de noviembre, y de conformidad con el artículo 4 del Decreto 239/2023, de 12 de septiembre, por el que se establece la estructura orgánica de la Consejería de Gestión Forestal y Mundo Rural, esta Dirección General de Prevención y Extinción de Incendios,

## ACUERDA

**Primero.** Iniciar el procedimiento de ejecución subsidiaria no onerosa de las actuaciones preventivas declaradas de interés general por el Decreto 143/2024, de 12 de noviembre, por el que se actualiza el plan de defensa de la Zona de Alto Riesgo de Monfragüe, se modifica la planificación preventiva y se declara de interés general la ejecución de los trabajos e infraes-



estructuras preventivas de incendios forestales, mediante la previsión de la ejecución subsidiaria por la Administración de la Comunidad Autónoma de Extremadura.

La relación de bienes y derechos de necesaria ocupación temporal para la ejecución subsidiaria no onerosa de las actuaciones preventivas con el fin de adecuarlos a la prevención de incendios se recoge en el Anexo presente Acuerdo. La ocupación afectará exclusivamente a la superficie de las fincas detallada en la citada relación, para realizar la actuación reseñada en la misma.

Asimismo, el expediente estará expuesto en las dependencias de la Dirección General de Prevención y Extinción de Incendios, situada la Avda. Valhondo, s/n Edificio III Milenio modulo II planta 1.ª, de Mérida, en el Portal de Transparencia y Participación Ciudadana de la Junta de Extremadura (participación ciudadana / información pública de proyectos), y en la siguiente dirección electrónica: <https://www.infoex.info/3-2-normativa-en-elaboracion/>

**Segundo.** El presente Acuerdo deberá notificarse a las personas titulares de los bienes y derechos recogidos en la relación que figura en el Anexo de este Acuerdo para que, en el plazo de 15 días hábiles, puedan formular cuantas alegaciones consideren oportunas, pudiendo oponerse a la necesidad de ocupación por razones de fondo y forma, e incluso para subsanar posibles errores en la citada relación.

De no realizarse alegaciones, o de realizarse éstas sin oponerse a la necesidad de ocupación, se entenderá otorgado el consentimiento para la entrada en la finca, con la exclusiva finalidad de ejecutar la actuación preventiva sobre la superficie detallada en la Relación, a efectos de lo dispuesto en el artículo 100 de la Ley 39/2015, de 1 de octubre, del Procedimiento Administrativo Común de las Administraciones Públicas.

**Tercero.** En cumplimiento de lo establecido en el artículo 5.2 del Decreto 143/2024, de 12 de noviembre, este Acuerdo será objeto de publicación en el Diario Oficial de Extremadura, para que, en el plazo máximo de 15 días hábiles, aquellas personas cuyos derechos o intereses pudieran resultar afectados por la ejecución subsidiaria puedan formular cuantas alegaciones resulten oportunas, pudiendo oponerse a la necesidad de ocupación, por razones de fondo y forma, e incluso para subsanar posibles errores en la relación de bienes y derechos de necesaria ocupación temporal.

**Cuarto.** En ambos casos, las alegaciones irán dirigidas a la Dirección General de Prevención y Extinción de Incendios, y podrán presentarse por cualquiera de los medios previstos en la Ley 39/2015, de 1 de octubre, del Procedimiento Administrativo Común de las Administraciones Públicas.

Los escritos de alegaciones indicarán como referencia la siguiente: "Alegaciones Acuerdo de inicio de procedimiento de ejecución subsidiaria del Plan de Defensa ZAR Monfragüe".

EL DIRECTOR GENERAL DE PREVENCIÓN Y EXTINCIÓN DE INCENDIOS

**ANEXO**

RELACIÓN DE BIENES Y DERECHOS DE NECESARIA OCUPACIÓN TEMPORAL PARA LA EJECUCIÓN SUBSIDIARIA NO ONEROSA DE LAS ACTUACIONES PREVENTIVAS DECLARADAS DE INTERÉS GENERAL POR EL DECRETO 143/2024, DE 12 DE NOVIEMBRE

Municipio	Pol	Parcela	Ref catast	NIF	Nombre	Actuación*	Superficie Afectada (m²)		
CASAS DE MIRAVETE	5	9002	10058A00509002	****0000H	EXCMA. DIPUTACION PROVINCIAL DE CACERES	FA	526		
	6	9001	10058A00609001			FA	12074		
	6	9001	10058A00609001			FA	220		
	6	9012	10058A00609012			FA	5996		
	6	9012	10058A00609012			FA	30		
SERRADILLA	1	9019	10178A00109019			FA	25920		
	8	9014	10178A00809014			FA	29928		
	8	9014	10178A00809014			FA	22147		
	8	9014	10178A00809014			LPD	381		
	8	9014	10178A00809014			AEG	3443		
	10	9001	10178A01009001			FA	7307		
	15	9023	10178A01509023			FA	54227		
TORIL	15	9023	10178A01509023			APD	1030		
	15	9008	10186A01509008			FA	15223		
	15	9008	10186A01509008			FA	12880		
	15	9008	10186A01509008			APD	269		
	16	9005	10186A01609005			FA	43627		
CASAS DE MIRAVETE	17	9009	10186A01709009			FA	4930		
	1	9003	10058A00109003			****5800F	AYUNTAMIENTO DE CASAS DE MIRAVETE	FA	2465
	1	9003	10058A00109003					VIAL	2284
	1	9003	10058A00109003	AEG	3705				
	1	9004	10058A00109004	VIAL	333				
	1	9004	10058A00109004	FA	49				
	1	9004	10058A00109004	AEG	1487				
	2	9002	10058A00209002	FA	3980				
	2	9003	10058A00209003	VIAL	2083				
	2	9003	10058A00209003	FA	50				
	3	9020	10058A00309020	FA	11				
	3	9025	10058A00309025	FA	48				
3	9033	10058A00309033	FA	14					





Municipio	Pol	Parcela	Ref catast	NIF	Nombre	Actuación*	Superficie Afectada (m²)
	3	9034	10058A00309034			FA	11
	3	9035	10058A00309035			FA	8531
	3	9035	10058A00309035			FA	3008
	3	9035	10058A00309035			FA	120
	3	9035	10058A00309035			AEG	446
	6	9005	10058A00609005			FA	12
	6	9007	10058A00609007			FA	18
	6	9009	10058A00609009			FA	50
	6	9010	10058A00609010			FA	23
	6	9011	10058A00609011			FA	74
	6	9011	10058A00609011			FA	33
	6	9013	10058A00609013			FA	44
	6	9016	10058A00609016			FA	31
	JARAICEJO	1	48			10106A00100048	****0600C
501		2	10106A50100002	FA	3110		
501		27	10106A50100027	FA	2332		
501		5095	10106A50105095	FA	17		
501		5096	10106A50105096	PA	0		
501		9001	10106A50109001	FA	16252		
501		9001	10106A50109001	FA	15140		
501		9001	10106A50109001	FA	3920		
501		9001	10106A50109001	VIAL	889		
501		9001	10106A50109001	FA	116		
501		9001	10106A50109001	AEG	1506		
501		9001	10106A50109001	AEG	815		
502		9001	10106A50209001	APD	33456		
502		9001	10106A50209001	FA	20033		
502		9001	10106A50209001	APD	10387		
502		9001	10106A50209001	FA	144		
502		9001	10106A50209001	FA	38		
SERRADILLA		1	1	10178A00100001	****7800B	AYUNTAMIENTO DE SERRADILLA	
	1	5	10178A00100005	FA			6429
	1	6	10178A00100006	FA			5746
	1	8	10178A00100008	FA			1759



Municipio	Pol	Parcela	Ref catast	NIF	Nombre	Actuación*	Superficie Afectada (m²)
	1	9	10178A00100009			FA	39022
	1	9	10178A00100009			FA	651
	1	11	10178A00100011			FA	4049
	1	355	10178A00100355			FA	2614
	1	362	10178A00100362			FA	6118
	1	365	10178A00100365			FA	301
	1	366	10178A00100366			FA	6896
	1	366	10178A00100366			FA	1302
	1	9009	10178A00109009			FA	386
	1	9011	10178A00109011			FA	2107
	1	9011	10178A00109011			FA	712
	1	9018	10178A00109018			FA	413
	1	9020	10178A00109020			FA	217
	1	9020	10178A00109020			FA	203
	1	9021	10178A00109021			FA	517
	2	4	10178A00200004			LPD+APD	5203
	2	4	10178A00200004			AEG	2277
	2	5	10178A00200005			LPD+APD	7113
	2	5	10178A00200005			LPD	464
	2	6	10178A00200006			FA	11025
	2	6	10178A00200006			FA	6507
	2	6	10178A00200006			LPD	5516
	2	6	10178A00200006			LPD+APD	920
	2	6	10178A00200006			VIAL	564
	2	6	10178A00200006			AEG	30274
	2	41	10178A00200041			FA	4262
	2	41	10178A00200041			VIAL	1417
	2	41	10178A00200041			AEG	68694
	2	42	10178A00200042			FA	4834
	2	42	10178A00200042			VIAL	441
	2	42	10178A00200042			AEG	17099
	2	43	10178A00200043			FA	6924
	2	43	10178A00200043			FA	1626
	2	68	10178A00200068			FA	4376
	2	86	10178A00200086			FA	1331



Municipio	Pol	Parcela	Ref catast	NIF	Nombre	Actuación*	Superficie Afectada (m²)
	2	88	10178A00200088			FA	3357
	2	96	10178A00200096			FA	288
	2	111	10178A00200111			FA	24410
	2	111	10178A00200111			FA	8097
	2	112	10178A00200112			FA	1855
	2	112	10178A00200112			VIAL	102
	2	112	10178A00200112			AEG	67137
	2	113	10178A00200113			VIAL	168
	2	113	10178A00200113			AEG	24130
	2	9004	10178A00209004			VIAL	2231
	2	9004	10178A00209004			LPD	105
	2	9004	10178A00209004			LPD+APD	19
	2	9004	10178A00209004			AEG	1322
	2	9005	10178A00209005			FA	107
	2	9008	10178A00209008			FA	4101
	2	9008	10178A00209008			VIAL	993
	2	9008	10178A00209008			AEG	2613
	2	9008	10178A00209008			PH	0
	2	9009	10178A00209009			VIAL	1074
	2	9009	10178A00209009			AEG	3494
	2	9010	10178A00209010			VIAL	1708
	2	9010	10178A00209010			FA	100
	2	9010	10178A00209010			AEG	2041
	2	9011	10178A00209011			FA	4558
	2	9011	10178A00209011			LPD	80
	2	9011	10178A00209011			FA	69
	2	9012	10178A00209012			VIAL	1650
	2	9012	10178A00209012			FA	21
	2	9012	10178A00209012			AEG	3511
	2	9013	10178A00209013			FA	21216
	2	9013	10178A00209013			VIAL	33
	2	9013	10178A00209013			AEG	269
	2	9014	10178A00209014			LPD+APD	1287
	2	9014	10178A00209014			LPD	105
	2	9014	10178A00209014			AEG	938



Municipio	Pol	Parcela	Ref catast	NIF	Nombre	Actuación*	Superficie Afectada (m²)
	2	9014	10178A00209014			VOL	0
	3	9	10178A00300009			FA	6666
	3	9	10178A00300009			VIAL	236
	3	9	10178A00300009			AEG	45496
	3	10	10178A00300010			VIAL	5325
	3	10	10178A00300010			FA	97
	3	10	10178A00300010			AEG	135200
	3	18	10178A00300018			VIAL	544
	3	18	10178A00300018			AEG	17153
	3	9002	10178A00309002			FA	39756
	3	9002	10178A00309002			VIAL	16887
	3	9002	10178A00309002			FA	12105
	3	9002	10178A00309002			FA	7594
	3	9002	10178A00309002			FA	183
	3	9002	10178A00309002			AEG	20512
	3	9002	10178A00309002			AEG	21866
	3	9002	10178A00309002			AEG	938
	3	9002	10178A00309002			PH	0
	3	9002	10178A00309002			PH	0
	3	9002	10178A00309002			VOL	0
	3	9003	10178A00309003			FA	3543
	3	9003	10178A00309003			VIAL	47
	3	9003	10178A00309003			AEG	125
	3	9004	10178A00309004			VIAL	432
	3	9004	10178A00309004			AEG	1724
	4	9001	10178A00409001			FA	4795
	4	9002	10178A00409002			VIAL	682
	4	9003	10178A00409003			LPD+APD	296
	4	9006	10178A00409006			FA	7354
	4	9007	10178A00409007			FA	4603
	4	9007	10178A00409007			FA	1512
	5	9007	10178A00509007			FA	2402
	5	9007	10178A00509007			FA	30
	5	9008	10178A00509008			FA	148
	8	9005	10178A00809005			FA	33



Municipio	Pol	Parcela	Ref catast	NIF	Nombre	Actuación*	Superficie Afectada (m²)
	8	9006	10178A00809006			FA	258
	8	9008	10178A00809008			FA	25
	8	9009	10178A00809009			FA	6957
	8	9009	10178A00809009			VIAL	3423
	8	9009	10178A00809009			LPD	2512
	8	9010	10178A00809010			FA	945
	8	9010	10178A00809010			FA	679
	8	9010	10178A00809010			AEG	960
	8	9011	10178A00809011			FA	16081
	8	9011	10178A00809011			VIAL	269
	8	9011	10178A00809011			AEG	3035
	8	9011	10178A00809011			AEG	713
	8	9012	10178A00809012			FA	78
	8	9012	10178A00809012			FA	23
	8	9012	10178A00809012			AEG	1610
	8	9013	10178A00809013			VIAL	1837
	8	9013	10178A00809013			LPD	1317
	8	9013	10178A00809013			FA	75
	8	9013	10178A00809013			AEG	2846
	8	9015	10178A00809015			FA	573
	8	9016	10178A00809016			VIAL	892
	8	9016	10178A00809016			FA	41
	8	9017	10178A00809017			FA	2985
	8	9022	10178A00809022			FA	4462
	8	9022	10178A00809022			VIAL	843
	8	9022	10178A00809022			FA	52
	8	9022	10178A00809022			AEG	1877
	10	1	10178A01000001			FA	917
	10	4	10178A01000004			FA	2484
	10	4	10178A01000004			VIAL	1669
	10	4	10178A01000004			AEG	66061
	10	4	10178A01000004			ZS	0
	10	8	10178A01000008			FA	5906
	10	8	10178A01000008			AEG	163650
	10	8	10178A01000008			PH	0



Municipio	Pol	Parcela	Ref catast	NIF	Nombre	Actuación*	Superficie Afectada (m²)
	10	14	10178A01000014			AEG	26140
	10	18	10178A01000018			VIAL	468
	10	18	10178A01000018			AEG	21852
	10	18	10178A01000018			ZS	0
	10	9003	10178A01009003			FA	70
	10	9004	10178A01009004			VIAL	6311
	10	9004	10178A01009004			FA	93
	10	9004	10178A01009004			AEG	5563
	10	9004	10178A01009004			PH	0
	10	9004	10178A01009004			ZS	0
	10	9005	10178A01009005			FA	10115
	10	9005	10178A01009005			VIAL	2931
	10	9005	10178A01009005			AEG	4410
	10	9006	10178A01009006			FA	8529
	10	9006	10178A01009006			FA	57
	10	9007	10178A01009007			FA	4564
	10	9007	10178A01009007			VIAL	948
	10	9007	10178A01009007			FA	60
	10	9007	10178A01009007			AEG	1870
	11	1	10178A01100001			LPD	9214
	11	1	10178A01100001			FA	4405
	11	1	10178A01100001			VIAL	3456
	11	1	10178A01100001			LPD	2496
	11	1	10178A01100001			AEG	185080
	11	1	10178A01100001			AEG	12171
	11	1	10178A01100001			PH	0
	11	26	10178A01100026			FA	2662
	11	30	10178A01100030			LPD+APD	54533
	11	30	10178A01100030			FA	21414
	11	30	10178A01100030			FA	18636
	11	30	10178A01100030			LPD	7996
	11	30	10178A01100030			VIAL	801
	11	30	10178A01100030			LPD+APD	655
	11	30	10178A01100030			AEG	12746
	11	30	10178A01100030			AEG	27880



Municipio	Pol	Parcela	Ref catast	NIF	Nombre	Actuación*	Superficie Afectada (m²)
	11	30	10178A01100030			VOL	0
	11	31	10178A01100031			FA	25498
	11	31	10178A01100031			FA	9032
	11	31	10178A01100031			LPD	5116
	11	31	10178A01100031			VIAL	210
	11	31	10178A01100031			AEG	5812
	11	33	10178A01100033			LPD	28
	11	77	10178A01100077			FA	607
	11	82	10178A01100082			FA	11920
	11	83	10178A01100083			FA	2468
	11	108	10178A01100108			FA	9530
	11	108	10178A01100108			FA	2220
	11	108	10178A01100108			VIAL	842
	11	108	10178A01100108			LPD	46
	11	108	10178A01100108			AEG	22341
	11	9002	10178A01109002			FA	25903
	11	9002	10178A01109002			FA	22190
	11	9002	10178A01109002			VIAL	2433
	11	9002	10178A01109002			LPD	204
	11	9002	10178A01109002			LPD+APD	24
	11	9002	10178A01109002			AEG	2465
	11	9002	10178A01109002			AEG	2127
	11	9004	10178A01109004			FA	879
	11	9004	10178A01109004			VIAL	110
	11	9004	10178A01109004			LPD	82
	11	9004	10178A01109004			AEG	1889
	12	6	10178A01200006			FA	1211
	12	19	10178A01200019			FA	84
	12	28	10178A01200028			FA	2403
	12	40	10178A01200040			FA	24984
	12	41	10178A01200041			FA	71314
	12	41	10178A01200041			LPD+APD	46215
	12	41	10178A01200041			LPD	18696
	12	41	10178A01200041			FA	10363
	12	41	10178A01200041			VIAL	2377



Municipio	Pol	Parcela	Ref catast	NIF	Nombre	Actuación*	Superficie Afectada (m²)
	12	41	10178A01200041			AEG	84216
	12	48	10178A01200048			FA	5954
	12	48	10178A01200048			VIAL	56
	12	48	10178A01200048			AEG	1276
	12	48	10178A01200048			CON	0
	12	48	10178A01200048			PA	0
	12	48	10178A01200048			TOMA	0
	12	50	10178A01200050			FA	2792
	12	58	10178A01200058			FA	12298
	12	58	10178A01200058			FA	3637
	12	58	10178A01200058			LPD	2252
	12	58	10178A01200058			VIAL	1543
	12	58	10178A01200058			AEG	63045
	12	58	10178A01200058			VOL	0
	12	66	10178A01200066			FA	921
	12	9001	10178A01209001			FA	25068
	12	9002	10178A01209002			FA	9540
	12	9002	10178A01209002			FA	7985
	12	9002	10178A01209002			VIAL	169
	12	9002	10178A01209002			LPD	151
	12	9002	10178A01209002			AEG	920
	12	9003	10178A01209003			FA	19
	13	79	10178A01300079			APD	33578
	13	79	10178A01300079			LPD	583
	13	85	10178A01300085			APD	50746
	13	85	10178A01300085			LPD	6232
	13	85	10178A01300085			FA	4095
	13	85	10178A01300085			AEG	11605
	13	87	10178A01300087			APD	82872
	13	87	10178A01300087			FA	14580
	13	87	10178A01300087			LPD	2385
	13	87	10178A01300087			VIAL	43
	13	87	10178A01300087			AEG	7164
	13	87	10178A01300087			AEG	365
	13	100	10178A01300100			FA	16561





Municipio	Pol	Parcela	Ref catast	NIF	Nombre	Actuación*	Superficie Afectada (m²)
	13	100	10178A01300100			VIAL	4564
	13	100	10178A01300100			APD	1881
	13	100	10178A01300100			LPD	987
	13	100	10178A01300100			VIAL	962
	13	100	10178A01300100			AEG	3971
	13	100	10178A01300100			AEG	129347
	13	125	10178A01300125			LPD+APD	32401
	13	125	10178A01300125			FA	4421
	13	125	10178A01300125			VIAL	45
	13	125	10178A01300125			AEG	8530
	13	130	10178A01300130			FA	957
	13	138	10178A01300138			LPD+APD	37289
	13	138	10178A01300138			FA	21693
	13	138	10178A01300138			AEG	1591
	13	139	10178A01300139			LPD+APD	56987
	13	139	10178A01300139			FA	22388
	13	139	10178A01300139			VOL	0
	13	140	10178A01300140			LPD+APD	55837
	13	140	10178A01300140			FA	6370
	13	140	10178A01300140			VIAL	116
	13	140	10178A01300140			AEG	4133
	13	160	10178A01300160			FA	3239
	13	160	10178A01300160			VIAL	2551
	13	160	10178A01300160			VIAL	102
	13	161	10178A01300161			FA	4921
	13	161	10178A01300161			VIAL	300
	13	161	10178A01300161			VIAL	100
	13	161	10178A01300161			AEG	5958
	13	162	10178A01300162			FA	4238
	13	162	10178A01300162			VIAL	2417
	13	162	10178A01300162			VIAL	136
	13	163	10178A01300163			FA	2600
	13	168	10178A01300168			FA	1829
	13	168	10178A01300168			FA	30
	13	9002	10178A01309002			FA	19834



Municipio	Pol	Parcela	Ref catast	NIF	Nombre	Actuación*	Superficie Afectada (m²)
	13	9002	10178A01309002			APD	1163
	13	9002	10178A01309002			VIAL	748
	13	9002	10178A01309002			AEG	1655
	13	9002	10178A01309002			AEG	1835
	13	9002	10178A01309002			PH	0
	13	9004	10178A01309004			APD	20191
	13	9004	10178A01309004			VIAL	336
	13	9004	10178A01309004			AEG	1099
	13	9005	10178A01309005			APD	509
	13	9006	10178A01309006			LPD+APD	19180
	13	9006	10178A01309006			VIAL	440
	13	9006	10178A01309006			AEG	3223
	13	9007	10178A01309007			LPD+APD	20922
	13	9007	10178A01309007			VOL	0
	13	9010	10178A01309010			FA	49
	13	9011	10178A01309011			VIAL	1067
	13	9011	10178A01309011			FA	549
	13	9011	10178A01309011			VIAL	39
	13	9012	10178A01309012			FA	27071
	13	9012	10178A01309012			LPD+APD	1486
	13	9012	10178A01309012			VIAL	789
	13	9012	10178A01309012			VIAL	738
	13	9012	10178A01309012			AEG	2807
	13	9013	10178A01309013			FA	45
	14	686	10178A01400686			FA	933
	14	713	10178A01400713			VIAL	274
	14	714	10178A01400714			APD	39183
	14	714	10178A01400714			FA	11535
	14	714	10178A01400714			LPD	3753
	14	714	10178A01400714			FA	2375
	14	714	10178A01400714			VIAL	36
	14	715	10178A01400715			FA	1245
	14	715	10178A01400715			APD	1167
	14	716	10178A01400716			FA	1670
	14	735	10178A01400735			FA	5841



Municipio	Pol	Parcela	Ref catast	NIF	Nombre	Actuación*	Superficie Afectada (m²)
	14	735	10178A01400735			LPD	2257
	14	735	10178A01400735			VIAL	1284
	14	735	10178A01400735			AEG	240
	14	763	10178A01400763			FA	4225
	14	763	10178A01400763			LPD	3282
	14	763	10178A01400763			VIAL	1007
	14	763	10178A01400763			AEG	89945
	14	763	10178A01400763			AEG	7742
	14	783	10178A01400783			FA	7860
	14	783	10178A01400783			VIAL	155
	14	783	10178A01400783			AEG	117817
	14	783	10178A01400783			AEG	14191
	14	783	10178A01400783			PH	0
	14	786	10178A01400786			FA	207
	14	787	10178A01400787			FA	14552
	14	787	10178A01400787			VIAL	35
	14	787	10178A01400787			AEG	17659
	14	787	10178A01400787			AEG	4275
	14	805	10178A01400805			VIAL	1406
	14	805	10178A01400805			AEG	4744
	14	9010	10178A01409010			APD	929
	14	9010	10178A01409010			FA	223
	14	9014	10178A01409014			VIAL	893
	14	9014	10178A01409014			AEG	353
	14	9018	10178A01409018			VIAL	5314
	14	9018	10178A01409018			FA	3661
	14	9018	10178A01409018			LPD	110
	14	9018	10178A01409018			AEG	10583
	14	9018	10178A01409018			PH	0
	14	9019	10178A01409019			FA	16534
	14	9019	10178A01409019			FA	307
	14	9019	10178A01409019			VIAL	71
	14	9019	10178A01409019			VOL	0
	14	9020	10178A01409020			FA	6618
	14	9020	10178A01409020			VIAL	1746



Municipio	Pol	Parcela	Ref catast	NIF	Nombre	Actuación*	Superficie Afectada (m²)
	14	9020	10178A01409020			AEG	482
	14	9020	10178A01409020			AEG	3131
	14	9021	10178A01409021			AEG	210
	14	9022	10178A01409022			FA	3111
	14	9023	10178A01409023			AEG	1030
	14	9024	10178A01409024			FA	6387
	14	9024	10178A01409024			VIAL	241
	14	9024	10178A01409024			AEG	392
	14	9024	10178A01409024			AEG	185
	14	9025	10178A01409025			FA	23
	15	11	10178A01500011			FA	53078
	15	11	10178A01500011			FA	11133
	15	11	10178A01500011			FA	7622
	15	11	10178A01500011			APD	1679
	15	32	10178A01500032			FA	51111
	15	32	10178A01500032			APD	771
	15	41	10178A01500041			FA	554
	15	58	10178A01500058			FA	287
	15	65	10178A01500065			FA	7621
	15	67	10178A01500067			FA	10285
	15	73	10178A01500073			FA	5091
	15	81	10178A01500081			FA	2885
	15	102	10178A01500102			FA	11397
	15	104	10178A01500104			FA	1235
	15	133	10178A01500133			FA	3466
	15	136	10178A01500136			FA	881
	15	137	10178A01500137			FA	536
	15	144	10178A01500144			FA	1964
	15	145	10178A01500145			FA	2496
	15	157	10178A01500157			FA	4454
	15	197	10178A01500197			FA	41549
	15	204	10178A01500204			FA	6012
	15	206	10178A01500206			FA	1073
	15	565	10178A01500565			FA	6686
	15	565	10178A01500565			FA	4497



Municipio	Pol	Parcela	Ref catast	NIF	Nombre	Actuación*	Superficie Afectada (m²)
	15	568	10178A01500568			FA	5904
	15	574	10178A01500574			FA	4383
	15	576	10178A01500576			FA	11860
	15	576	10178A01500576			AEG	6998
	15	591	10178A01500591			FA	49271
	15	591	10178A01500591			APD	430
	15	592	10178A01500592			FA	22238
	15	592	10178A01500592			LPD	4049
	15	592	10178A01500592			APD	1888
	15	9001	10178A01509001			FA	309
	15	9002	10178A01509002			APD	430
	15	9003	10178A01509003			FA	973
	15	9003	10178A01509003			APD	226
	15	9010	10178A01509010			FA	976
	15	9017	10178A01509017			FA	343
	15	9019	10178A01509019			FA	21842
	15	9019	10178A01509019			VIAL	228
	15	9019	10178A01509019			FA	210
	15	9019	10178A01509019			AEG	700
	15	9020	10178A01509020			FA	8951
	15	9020	10178A01509020			FA	1380
	15	9020	10178A01509020			LPD	936
	15	9020	10178A01509020			APD	367
	15	9020	10178A01509020			FA	48
	15	9021	10178A01509021			FA	27
	15	9022	10178A01509022			FA	33
	15	9024	10178A01509024			AEG	215
	21	29	10178A02100029			FA	80
	21	32	10178A02100032			FA	2963
	21	32	10178A02100032			APD	1283
	21	32	10178A02100032			FA	1145
	21	33	10178A02100033			FA	1483
	21	33	10178A02100033			FA	1223
	21	33	10178A02100033			FA	79
	21	33	10178A02100033			APD	44



Municipio	Pol	Parcela	Ref catast	NIF	Nombre	Actuación*	Superficie Afectada (m²)			
	21	34	10178A02100034			APD	2044			
	21	35	10178A02100035			FA	44011			
	21	35	10178A02100035			APD	26254			
	21	35	10178A02100035			LPD	19299			
	21	35	10178A02100035			APD	17131			
	21	35	10178A02100035			VIAL	1240			
	21	35	10178A02100035			FA	782			
	21	35	10178A02100035			VOL	0			
	21	41	10178A02100041			APD	15945			
	21	41	10178A02100041			FA	10283			
	21	41	10178A02100041			VIAL	50			
	21	43	10178A02100043			FA	217			
	21	9007	10178A02109007			FA	4507			
	21	9007	10178A02109007			FA	4255			
	21	9007	10178A02109007			FA	2826			
	21	9007	10178A02109007			VIAL	496			
	21	9007	10178A02109007			APD	296			
	SERREJON	1	9002			10179A00109002	****7900J	AYUNTAMIENTO DE SERREJON	FA	14168
		1	9002			10179A00109002			LPD+APD	191
		2	9006			10179A00209006			FA	143
2		9011	10179A00209011	FA	21525					
2		9011	10179A00209011	FA	462					
9		9001	10179A00909001	FA	26915					
10		9006	10179A01009006	VIAL	3071					
10		9006	10179A01009006	FA	1767					
10		9006	10179A01009006	FA	120					
10		9006	10179A01009006	LPD	83					
10		9006	10179A01009006	LPD	61					
10		9006	10179A01009006	AEG	2647					
11		9011	10179A01109011	FA	2159					
11		9011	10179A01109011	FA	557					
11		9011	10179A01109011	LPD	120					
11		9011	10179A01109011	LPD	102					



Municipio	Pol	Parcela	Ref catast	NIF	Nombre	Actuación*	Superficie Afectada (m²)
TORIL	13	9000	10186A01309000	****8600E	AYUNTAMIENTO DE TORIL	FA	7153
	13	9000	10186A01309000			LPD+APD	128
	13	9000	10186A01309000			APD	11
	13	9000	10186A01309000			AEG	114
	15	9009	10186A01509009			FA	4649
	15	9009	10186A01509009			LPD	2116
	15	9009	10186A01509009			APD	94
	15	9010	10186A01509010			FA	32713
	15	9010	10186A01509010			LPD	229
	17	9005	10186A01709005			FA	17
	17	9006	10186A01709006			FA	8207
	17	9006	10186A01709006			FA	41
	17	9007	10186A01709007			FA	10408
	TORREJON EL RUBIO	1	9002			10194A00109002	****9400I
1		9007	10194A00109007	FA	74		
1		9009	10194A00109009	FA	82		
1		9010	10194A00109010	FA	48		
2		9001	10194A00209001	FA	23766		
2		9001	10194A00209001	FA	10264		
2		9006	10194A00209006	FA	30115		
2		9006	10194A00209006	FA	6123		
2		9006	10194A00209006	FA	5708		
2		9006	10194A00209006	VIAL	3764		
2		9006	10194A00209006	FA	362		
2		9006	10194A00209006	APD	228		
2		9006	10194A00209006	AEG	2905		
2		9006	10194A00209006	AEG	397		
2		9006	10194A00209006	AEG	2407		
2		9006	10194A00209006	ZS	0		
2		9008	10194A00209008	LPD	38929		
2		9008	10194A00209008	APD	43		
2		9009	10194A00209009	VIAL	1358		
2		9009	10194A00209009	FA	929		
2	9009	10194A00209009	VIAL	17			
2	9009	10194A00209009	AEG	630			



Municipio	Pol	Parcela	Ref catast	NIF	Nombre	Actuación*	Superficie Afectada (m²)
	2	9010	10194A00209010			FA	16256
	2	9010	10194A00209010			FA	3754
	2	9010	10194A00209010			APD	1304
	2	9010	10194A00209010			VIAL	754
	2	9010	10194A00209010			AEG	1238
	2	9010	10194A00209010			AEG	944
	2	9011	10194A00209011			FA	16324
	2	9011	10194A00209011			VIAL	1615
	2	9011	10194A00209011			AEG	3079
	2	9011	10194A00209011			AEG	947
	2	9015	10194A00209015			APD	46
	2	9019	10194A00209019			FA	3586
	2	9019	10194A00209019			FA	1741
	2	9019	10194A00209019			VIAL	835
	2	9019	10194A00209019			LPD	87
	2	9019	10194A00209019			LPD	79
	2	9019	10194A00209019			AEG	1254
	2	9023	10194A00209023			FA	2191
	2	9023	10194A00209023			VIAL	1829
	2	9023	10194A00209023			AEG	4034
	3	9002	10194A00309002			LPD	13
	28	9004	10194A02809004			FA	28
SERRADILLA	12	49	10178A01200049	****9003A	D.P. TESORERIA GENERAL DE LA SEGURIDAD SOCIAL DE CACERES	FA	1830
	12	54	10178A01200054			FA	314
	15	202	10178A01500202			FA	1249
CASAS DE MIRAVETE	1	9001	10058A00109001	****7005H	CONFEDERACION HIDROGRAFICA DEL TAJO	VIAL	1122
	1	9002	10058A00109002			FA	759
	3	9002	10058A00309002			LPD	277
	3	9013	10058A00309013			APD	1422
	3	9015	10058A00309015			APD	4668
	3	9018	10058A00309018			FA	43
	3	9024	10058A00309024			FA	68
	3	9028	10058A00309028			VIAL	104
	3	9028	10058A00309028			FA	51





Municipio	Pol	Parcela	Ref catast	NIF	Nombre	Actuación*	Superficie Afectada (m²)
JARAICEJO	3	9028	10058A00309028			AEG	541
	3	9038	10058A00309038			FA	50
	1	9001	10106A00109001			FA	529
	1	9001	10106A00109001			FA	518
	1	9001	10106A00109001			FA	96
	1	9001	10106A00109001			VIAL	24
	2	9002	10106A00209002			FA	161
	501	9003	10106A50109003			FA	394
	501	9003	10106A50109003			FA	329
	501	9003	10106A50109003			FA	173
	501	9003	10106A50109003			VIAL	17
MALPARTIDA DE PLASENCIA	45	9004	10119A04509004			APD	170
SERRADILLA	1	9004	10178A00109004			FA	312
	2	9001	10178A00209001			FA	525
	2	9002	10178A00209002			FA	4667
	2	9016	10178A00209016			FA	1207
	3	9001	10178A00309001			FA	600
	3	9001	10178A00309001			FA	337
	4	9008	10178A00409008			FA	109
	5	9013	10178A00509013			FA	71
	8	9001	10178A00809001			FA	2973
	8	9001	10178A00809001			LPD	958
	8	9001	10178A00809001			VIAL	174
	8	9001	10178A00809001			FA	154
	8	9001	10178A00809001			FA	44
	8	9001	10178A00809001			AEG	1209
	8	9001	10178A00809001			PH	0
	8	9001	10178A00809001			VOL	0
	8	9020	10178A00809020			FA	257
	9	9006	10178A00909006			FA	2166
	9	9006	10178A00909006			FA	100
	10	9009	10178A01009009			FA	3348
10	9009	10178A01009009			FA	516	
10	9009	10178A01009009			FA	173	



Municipio	Pol	Parcela	Ref catast	NIF	Nombre	Actuación*	Superficie Afectada (m²)	
	11	9001	10178A01109001			LPD	217	
	11	9001	10178A01109001			FA	184	
	11	9001	10178A01109001			FA	137	
	11	9001	10178A01109001			VIAL	41	
	11	9005	10178A01109005			FA	137	
	12	9004	10178A01209004			FA	49	
	14	9001	10178A01409001			FA	1204	
	14	9002	10178A01409002			VIAL	184	
	15	9004	10178A01509004			FA	1030	
	15	9005	10178A01509005			FA	155	
	15	9006	10178A01509006			FA	143	
	15	9029	10178A01509029			FA	232	
	21	9001	10178A02109001			APD	48	
	21	9002	10178A02109002			FA	40	
	21	9002	10178A02109002			LPD	20	
	21	9002	10178A02109002			APD	18	
	SERREJON	2	9009	10179A00209009			FA	55
		9	9003	10179A00909003			FA	100
10		9001	10179A01009001			FA	883	
10		9001	10179A01009001			FA	543	
10		9001	10179A01009001			LPD	448	
10		9001	10179A01009001			LPD	338	
10		9001	10179A01009001			VIAL	34	
10		9001	10179A01009001			AEG	541	
10		9003	10179A01009003			FA	109	
10		9003	10179A01009003			VIAL	87	
10		9003	10179A01009003			AEG	193	
10		9009	10179A01009009			FA	166	
10		9010	10179A01009010			FA	228	
10		9011	10179A01009011			FA	315	
11		9008	10179A01109008			FA	419	
11		9008	10179A01109008			FA	73	
11		9008	10179A01109008			CON	0	
11		9008	10179A01109008			PA	0	
12	9003	10179A01209003			FA	118		
12	9004	10179A01209004			FA	66		



Municipio	Pol	Parcela	Ref catast	NIF	Nombre	Actuación*	Superficie Afectada (m²)
TORIL	15	9000	10186A01509000			FA	109
	16	9001	10186A01609001			FA	25
	16	9002	10186A01609002			FA	613
	17	9000	10186A01709000			FA	219
	17	9000	10186A01709000			FA	103
	17	9001	10186A01709001			FA	77
	17	9002	10186A01709002			FA	80
	17	9003	10186A01709003			FA	27
	17	9010	10186A01709010			FA	360
	17	9010	10186A01709010			FA	200
	17	9011	10186A01709011			FA	39
	TORREJON EL RUBIO	2	9002			10194A00209002	
2		9003	10194A00209003	LPD	474		
2		9003	10194A00209003	FA	42		
2		9012	10194A00209012	AEG	380		
2		9016	10194A00209016	VOL	0		
2		9018	10194A00209018	VIAL	716		
2		9027	10194A00209027	FA	680		
2		9027	10194A00209027	FA	92		
3		9001	10194A00309001	LPD	31		
28		9005	10194A02809005	FA	119		
32		9006	10194A03209006	FA	68		
32		9007	10194A03209007	FA	16		
JARAICEJO	1	10096	10106A00110096			FA	51313
	1	10096	10106A00110096			VIAL	44
	1	10096	10106A00110096			AEG	1659
	1	10096	10106A00110096			VOL	0
SERRADILLA	3	2	10178A00300002	****1022G	ORGANISMO AUTONOMO PARQUES NACIONALES	FA	32769
	3	2	10178A00300002			VIAL	1898
	3	2	10178A00300002			AEG	39842
	3	2	10178A00300002			ZS	0
	3	3	10178A00300003			FA	42178
	3	3	10178A00300003			VIAL	97
	3	3	10178A00300003			AEG	52451
	3	3	10178A00300003			AEG	4889



Municipio	Pol	Parcela	Ref catast	NIF	Nombre	Actuación*	Superficie Afectada (m²)
	3	4	10178A00300004			FA	14479
	3	4	10178A00300004			FA	31
	3	4	10178A00300004			VIAL	16
	3	4	10178A00300004			AEG	9600
	3	4	10178A00300004			AEG	3860
	3	5	10178A00300005			FA	24431
	3	5	10178A00300005			AEG	5447
	3	5	10178A00300005			AEG	2721
	3	6	10178A00300006			FA	14256
	3	6	10178A00300006			VIAL	39
	3	6	10178A00300006			AEG	117328
	3	6	10178A00300006			AEG	3950
	3	6	10178A00300006			PH	0
	3	6	10178A00300006			ZS	0
	3	7	10178A00300007			FA	8312
	3	7	10178A00300007			FA	7667
	3	7	10178A00300007			AEG	88585
	3	8	10178A00300008			FA	1690
	3	8	10178A00300008			VIAL	1394
	3	8	10178A00300008			FA	270
	3	8	10178A00300008			AEG	38046
	3	8	10178A00300008			AEG	130275
	3	8	10178A00300008			PH	0
	3	8	10178A00300008			ZS	0
	3	19	10178A00300019			VIAL	831
	3	19	10178A00300019			AEG	43260
	4	3	10178A00400003			LPD+APD	15830
	4	3	10178A00400003			FA	9525
	4	3	10178A00400003			VIAL	2757
	4	3	10178A00400003			FA	809
	4	3	10178A00400003			AEG	27050
	4	3	10178A00400003			VOL	0
	4	4	10178A00400004			FA	12070
	4	5	10178A00400005			FA	10492
	4	5	10178A00400005			FA	7103



Municipio	Pol	Parcela	Ref catast	NIF	Nombre	Actuación*	Superficie Afectada (m²)
	4	5	10178A00400005			VIAL	1517
	4	5	10178A00400005			AEG	638
	4	8	10178A00400008			FA	8326
	4	8	10178A00400008			FA	1788
	4	8	10178A00400008			LPD	349
	4	8	10178A00400008			VIAL	208
	4	8	10178A00400008			CON	0
	4	8	10178A00400008			PA	0
	4	8	10178A00400008			TOMA	0
	4	9	10178A00400009			FA	6096
	4	12	10178A00400012			FA	150
	4	13	10178A00400013			FA	1236
	4	16	10178A00400016			FA	3082
	4	16	10178A00400016			FA	112
	4	17	10178A00400017			FA	1592
	4	17	10178A00400017			FA	229
	4	18	10178A00400018			FA	215
	8	2	10178A00800002			FA	2370
	8	3	10178A00800003			LPD+APD	47428
	8	3	10178A00800003			FA	43304
	8	3	10178A00800003			LPD	14419
	8	3	10178A00800003			FA	4281
	8	3	10178A00800003			VIAL	477
	8	3	10178A00800003			FA	235
	8	4	10178A00800004			FA	61
	8	5	10178A00800005			FA	9960
	8	6	10178A00800006			LPD	16341
	8	6	10178A00800006			VIAL	1461
	8	6	10178A00800006			AEG	5160
	8	7	10178A00800007			FA	3944
	8	7	10178A00800007			VIAL	401
	8	7	10178A00800007			FA	82
	8	7	10178A00800007			AEG	8445
	8	8	10178A00800008			FA	10144
	8	8	10178A00800008			FA	177



Municipio	Pol	Parcela	Ref catast	NIF	Nombre	Actuación*	Superficie Afectada (m²)
	8	8	10178A00800008			AEG	55449
	8	9	10178A00800009			FA	30907
	8	9	10178A00800009			LPD	17680
	8	9	10178A00800009			FA	13975
	8	9	10178A00800009			VIAL	195
	8	9	10178A00800009			FA	35
	8	9	10178A00800009			AEG	66062
	8	9	10178A00800009			AEG	3361
	8	10	10178A00800010			VIAL	6030
	8	10	10178A00800010			FA	430
	8	10	10178A00800010			AEG	165068
	8	10	10178A00800010			CON	0
	8	10	10178A00800010			TOMA	0
	8	14	10178A00800014			VIAL	600
	8	16	10178A00800016			FA	4214
	8	16	10178A00800016			FA	621
	8	16	10178A00800016			VIAL	366
	8	18	10178A00800018			FA	3235
	8	18	10178A00800018			AEG	33
	8	19	10178A00800019			FA	21712
	8	19	10178A00800019			FA	6469
	8	19	10178A00800019			VIAL	105
	8	19	10178A00800019			AEG	4796
	8	19	10178A00800019			AEG	5035
	8	21	10178A00800021			FA	7944
	8	22	10178A00800022			FA	4974
	8	26	10178A00800026			FA	4677
	8	26	10178A00800026			VIAL	150
	8	32	10178A00800032			FA	522
	8	44	10178A00800044			FA	1235
	8	44	10178A00800044			AEG	1653
	8	10002	10178A00810002			FA	1663
	9	1	10178A00900001			FA	20225
	9	1	10178A00900001			FA	7088
	9	1	10178A00900001			VIAL	23



Municipio	Pol	Parcela	Ref catast	NIF	Nombre	Actuación*	Superficie Afectada (m²)
	9	2	10178A00900002			FA	15320
	9	25	10178A00900025			FA	3170
	9	10025	10178A00910025			FA	1415
	10	9	10178A01000009			FA	2484
	10	9	10178A01000009			VIAL	408
	10	9	10178A01000009			AEG	161918
	10	10	10178A01000010			FA	12211
	10	10	10178A01000010			FA	7024
	10	10	10178A01000010			VIAL	12
	10	10	10178A01000010			AEG	38123
	10	11	10178A01000011			FA	13608
	10	11	10178A01000011			FA	11263
	10	11	10178A01000011			VIAL	353
	10	11	10178A01000011			AEG	40488
	10	19	10178A01000019			FA	5128
	10	19	10178A01000019			VIAL	2258
	10	19	10178A01000019			AEG	9211
	10	19	10178A01000019			VOL	0
	10	29	10178A01000029			FA	2406
	10	29	10178A01000029			FA	1128
	10	32	10178A01000032			FA	7787
	10	32	10178A01000032			FA	1158
	10	33	10178A01000033			FA	20981
	10	33	10178A01000033			FA	8728
	10	33	10178A01000033			VIAL	333
	1	10	10179A00100010			LPD	12614
	1	10	10179A00100010			FA	4008
	1	10	10179A00100010			FA	3283
	1	10	10179A00100010			LPD+APD	376
	1	10	10179A00100010			VIAL	153
	1	10009	10179A00110009			LPD+APD	30524
	1	10009	10179A00110009			FA	673
	1	10009	10179A00110009			VIAL	47
	1	10009	10179A00110009			AEG	13012
SERREJON							



Municipio	Pol	Parcela	Ref catast	NIF	Nombre	Actuación*	Superficie Afectada (m²)
TORREJON EL RUBIO	1	10004	10194A00110004			LPD+APD	3158
	1	10004	10194A00110004			FA	202
	1	10004	10194A00110004			AEG	4512
	2	1	10194A00200001			FA	33058
	2	1	10194A00200001			FA	14100
	2	1	10194A00200001			VIAL	2323
	2	1	10194A00200001			FA	1588
	2	1	10194A00200001			AEG	173482
	2	1	10194A00200001			AEG	35973
	2	1	10194A00200001			PH	0
	2	19	10194A00200019			FA	88202
	2	19	10194A00200019			LPD	50904
	2	19	10194A00200019			VIAL	1072
	2	19	10194A00200019			VIAL	531
	2	19	10194A00200019			APD	120
	2	19	10194A00200019			AEG	71999
	2	19	10194A00200019			AEG	151564
	2	19	10194A00200019			AEG	186400
	2	19	10194A00200019			PH	0
	2	19	10194A00200019			PH	0
	2	19	10194A00200019			VOL	0
	2	19	10194A00200019			ZS	0
	2	10002	10194A00210002			FA	27491
	2	10002	10194A00210002			FA	4442
	2	10002	10194A00210002			LPD+APD	1820
	2	10002	10194A00210002			APD	430
	2	10002	10194A00210002			VIAL	324
	2	10002	10194A00210002			AEG	45098
	2	10002	10194A00210002			AEG	2925
	2	10003	10194A00210003			APD	41904
	2	10003	10194A00210003			LPD	17107
	CASAS DE MIRAVETE	3	110			10058A00300110	****1001I
3		9003	10058A00309003	FA	42713		
3		9003	10058A00309003	VIAL	1297		
3		9003	10058A00309003	LPD	229		





Municipio	Pol	Parcela	Ref catast	NIF	Nombre	Actuación*	Superficie Afectada (m²)
	3	9003	10058A00309003			AEG	1783
	3	9003	10058A00309003			AEG	861
	3	9003	10058A00309003			ZS	0
	3	9016	10058A00309016			LPD+APD	90
	3	9016	10058A00309016			LPD	80
	3	9016	10058A00309016			FA	49
	3	9016	10058A00309016			FA	17
	3	9029	10058A00309029			FA	14869
	3	9029	10058A00309029			FA	2922
	3	9030	10058A00309030			FA	13847
	3	9030	10058A00309030			FA	1763
	3	9031	10058A00309031			FA	12006
	3	9031	10058A00309031			FA	2478
	3	9031	10058A00309031			FA	11
	3	9039	10058A00309039			FA	11353
	JARAICEJO	1	2			10106A00100002	
1		2	10106A00100002	VIAL	1829		
1		59	10106A00100059	FA	568		
1		59	10106A00100059	AEG	15347		
1		96	10106A00100096	LPD	82383		
1		96	10106A00100096	APD	81521		
1		96	10106A00100096	FA	43637		
1		96	10106A00100096	FA	40649		
1		96	10106A00100096	VIAL	1115		
1		96	10106A00100096	AEG	61738		
1		96	10106A00100096	PH	0		
1		96	10106A00100096	ZS	0		
1		98	10106A00100098	LPD+APD	49158		
1		98	10106A00100098	FA	22513		
1		98	10106A00100098	APD	21720		
1		98	10106A00100098	FA	1589		
1		98	10106A00100098	VOL	0		
1		103	10106A00100103	APD	810		
1		103	10106A00100103	VIAL	158		
1		103	10106A00100103	AEG	1214		



Municipio	Pol	Parcela	Ref catast	NIF	Nombre	Actuación*	Superficie Afectada (m²)
	1	107	10106A00100107			APD	9592
	1	107	10106A00100107			AEG	12577
	1	9003	10106A00109003			VIAL	246
	1	9003	10106A00109003			FA	42
	1	9004	10106A00109004			FA	408
	1	9004	10106A00109004			VIAL	38
MALPARTIDA DE PLASENCIA	54	9001	10119A05409001			FA	256
	55	9009	10119A05509009			FA	10060
	62	9001	10119A06209001			FA	2873
SERRADILLA	4	9005	10178A00409005			FA	34125
	4	9005	10178A00409005			FA	3576
	4	9005	10178A00409005			AEG	6242
	4	9009	10178A00409009			LPD	25723
	4	9009	10178A00409009			FA	3064
	4	9009	10178A00409009			FA	1251
	4	9009	10178A00409009			AEG	5844
	5	9009	10178A00509009			FA	473
	5	9009	10178A00509009			FA	232
	5	9010	10178A00509010			FA	11808
	7	9002	10178A00709002			FA	17634
	7	9002	10178A00709002			LPD+APD	1555
	7	9002	10178A00709002			VIAL	12
	8	9021	10178A00809021			FA	12615
	8	9021	10178A00809021			FA	4737
	8	9021	10178A00809021			VIAL	2496
	8	9021	10178A00809021			FA	583
	8	9021	10178A00809021			VIAL	299
	8	9021	10178A00809021			LPD+APD	71
	8	9021	10178A00809021			AEG	60534
	8	9023	10178A00809023			FA	1387
	8	9023	10178A00809023			VIAL	651
	8	9023	10178A00809023			LPD	107
	8	9023	10178A00809023			AEG	10206
	9	26	10178A00900026			AEG	964
	9	9002	10178A00909002			FA	3640



Municipio	Pol	Parcela	Ref catast	NIF	Nombre	Actuación*	Superficie Afectada (m²)
	9	9002	10178A00909002			AEG	11097
	9	9003	10178A00909003			FA	14122
	9	9003	10178A00909003			AEG	1323
	9	9004	10178A00909004			FA	13577
	10	9010	10178A01009010			FA	2191
	10	9011	10178A01009011			FA	2633
	14	734	10178A01400734			FA	573
	14	9003	10178A01409003			AEG	218
SERREJON	11	11	10179A01100011			LPD	32941
	11	11	10179A01100011			FA	31212
	11	11	10179A01100011			LPD	29792
	11	11	10179A01100011			FA	2253
	11	11	10179A01100011			LPD	1329
	11	11	10179A01100011			VIAL	457
	11	11	10179A01100011			LPD+APD	215
	11	11	10179A01100011			VIAL	162
	11	11	10179A01100011			AEG	47750
	11	11	10179A01100011			VOL	0
TORIL	15	9	10186A01500009			LPD	12384
	15	9	10186A01500009			FA	11633
	15	9	10186A01500009			VIAL	813
	15	11	10186A01500011			FA	8544
	15	11	10186A01500011			LPD	4038
	15	11	10186A01500011			FA	870
	15	11	10186A01500011			FA	329
	15	12	10186A01500012			FA	1629
	15	12	10186A01500012			FA	565
	15	13	10186A01500013			FA	735
	16	3	10186A01600003			FA	8734
	17	1	10186A01700001			FA	1545
	17	3	10186A01700003			FA	11091
	17	3	10186A01700003			FA	8842
	17	3	10186A01700003			FA	1009
	17	3	10186A01700003			VIAL	232
	17	4	10186A01700004			FA	27576



Municipio	Pol	Parcela	Ref catast	NIF	Nombre	Actuación*	Superficie Afectada (m²)
	17	4	10186A01700004			FA	1660
	17	5	10186A01700005			FA	1182
	17	7	10186A01700007			FA	1724
	17	10	10186A01700010			FA	57755
	17	10	10186A01700010			FA	1221
	17	10	10186A01700010			FA	1094
	17	11	10186A01700011			FA	37568
	17	11	10186A01700011			FA	70
	17	12	10186A01700012			FA	32244
	17	12	10186A01700012			LPD	24997
	17	13	10186A01700013			FA	1640
	17	16	10186A01700016			FA	5037
	17	16	10186A01700016			FA	1924
	17	10013	10186A01710013			FA	96
	TORREJON EL RUBIO	1	9001	10194A00109001			FA
1		9001	10194A00109001			FA	14449
1		9003	10194A00109003			LPD+APD	42157
1		9003	10194A00109003			LPD+APD	13366
1		9003	10194A00109003			FA	11207
1		9003	10194A00109003			VIAL	1396
1		9003	10194A00109003			FA	165
1		9003	10194A00109003			FA	55
1		9003	10194A00109003			AEG	18585
1		9011	10194A00109011			FA	11713
1		9011	10194A00109011			FA	331
2		4	10194A00200004			APD	55857
2		4	10194A00200004			FA	28333
2		4	10194A00200004			AEG	1109
2		4	10194A00200004			AEG	2663
2		5	10194A00200005			FA	22331
2		5	10194A00200005			VIAL	2703
2		5	10194A00200005			AEG	76217
2		5	10194A00200005			PH	0
2		5	10194A00200005			ZS	0
2	6	10194A00200006			FA	3248	



Municipio	Pol	Parcela	Ref catast	NIF	Nombre	Actuación*	Superficie Afectada (m²)
	2	7	10194A00200007			FA	1528
	2	7	10194A00200007			APD	141
	2	7	10194A00200007			AEG	4377
	2	9017	10194A00209017			FA	13521
	2	9017	10194A00209017			VIAL	843
	3	9005	10194A00309005			LPD	323
	27	9001	10194A02709001			FA	5783
	28	9002	10194A02809002			FA	275
CASAS DE MIRAVETE	3	88	10058A00300088	****7004G	DEMARCAACION DE CARRETERAS DEL ESTADO EN EXTREMADURA MINISTERIO	FA	51
	3	9017	10058A00309017			FA	81307
	3	9017	10058A00309017			APD	54
	3	9021	10058A00309021			FA	131
	3	9026	10058A00309026			FA	518
	3	9026	10058A00309026			APD	13
	4	9002	10058A00409002			FA	2489
	10	51	10058A01000051			FA	710
	10	9001	10058A01009001			FA	52617
	10	9001	10058A01009001			APD	22
SERRADILLA	12	65	10178A01200065	****	AGENCIA DEL MEDIO AMBIENTE	FA	16
CASAS DE MIRAVETE	3	9027	10058A00309027	****	CA EXTREMADURA C AGRICULTURA Y COM SEDER	APD	14440
	3	9027	10058A00309027			FA	2094
	3	9027	10058A00309027			FA	42
	1	9001	10179A00109001			FA	96
	1	9001	10179A00109001			FA	89
SERREJON	12	9005	10179A01209005			FA	1610
	12	9005	10179A01209005			LPD	74
	12	9005	10179A01209005			FA	36
JARAICEJO	502	5132	10106A50205132	****3889W	O'MULLONY MARTINEZ EMILIO ILDEFONSOVICENTE RAMON	APD	103
CASAS DE MIRAVETE	6	21	10058A00600021	****4978H	MATIAS GIL MARIA PAULA	FA	375
	10	46	10058A01000046			FA	123
	11	141	10058A01100141			FA	208



Municipio	Pol	Parcela	Ref catast	NIF	Nombre	Actuación*	Superficie Afectada (m²)
SERREJON	10	9004	10179A01009004	****8364J	GOMEZ MATIAS JUAN JOSE	FA	7384
	10	9004	10179A01009004			VIAL	31
	10	9004	10179A01009004			AEG	132
	11	9002	10179A01109002			FA	5641
	11	9002	10179A01109002			FA	1695
	11	9002	10179A01109002			LPD	169
	11	9003	10179A01109003			LPD+APD	3405
	11	9003	10179A01109003			FA	2718
	11	9003	10179A01109003			VIAL	1953
	11	9003	10179A01109003			LPD	435
	11	9003	10179A01109003			AEG	2581
JARAICEJO	1	91	10106A00100091	****1401V	ARTALOYTIA MARTINEZ PILAR	AEG	380
CASAS DE MIRAVETE	3	48	10058A00300048	****4860S	NAHARRO GONZALEZ GREGORIO	FA	41
	6	71	10058A00600071			FA	421
MALPARTIDA DE PLASENCIA	62	2	10119A06200002	****8757S	APARCIO MARTINEZ JULIO	FA	33452
	63	3	10119A06300003			FA	8283
CASAS DE MIRAVETE	6	136	10058A00600136	****1517J	MORENO NARANJO JESUS	FA	98
	11	165	10058A01100165			FA	131
CASAS DE MIRAVETE	6	10	10058A00600010	****1133T	NAHARRO SERRANO MARIA LUZ	FA	264
	6	150	10058A00600150			FA	137
JARAICEJO	502	5132	10106A50205132	****4616M	O'MULLONY AGUADO MARIA DE LOSANGELES	APD	103
JARAICEJO	1	37	10106A00100037	****6386G	GONZALEZ TORO SOLEDAD	FA	174
	1	37	10106A00100037			AEG	1054
CASAS DE MIRAVETE	3	91	10058A00300091	****1993E	MARTINEZ GOMEZ MARIA MARCELA	FA	130
CASAS DE MIRAVETE	3	91	10058A00300091	****3561A	SANCHEZ DE LAMADRID HERRANZ LUISFERNANDO	FA	130
JARAICEJO	1	37	10106A00100037	****5252S	GONZALEZ TORO ALVARO	FA	174
	1	37	10106A00100037			AEG	1054
CASAS DE MIRAVETE	6	164	10058A00600164	****2383C	IGLESIAS TORRES AMALIO	FA	80
TORREJON EL RUBIO	2	12	10194A00200012	****9700G	RODRIGUEZ ARIAS OLLEROS CARLOS	APD	26230
	2	12	10194A00200012			APD	20906
	2	12	10194A00200012			FA	1935
	2	12	10194A00200012			AEG	42975
	34	1	10194A03400001			APD	347



Municipio	Pol	Parcela	Ref catastr	NIF	Nombre	Actuación*	Superficie Afectada (m²)
JARAICEJO	501	28	10106A50100028	****9833E	BLAZQUEZ PALOMO FULGENCIA	FA	612
CASAS DE MIRAVETE	6	145	10058A00600145	****0050W	MIGUEL MORENO MAXIMIANA	FA	47
	10	6	10058A01000006			APD	158
	10	48	10058A01000048			FA	113
JARAICEJO	1	37	10106A00100037	****7066Z	GONZALEZ TORO ANGEL	FA	174
	1	37	10106A00100037			AEG	1054
SERREJON	10	9002	10179A01009002	****4748C	GONZALEZ RAMIREZ FRANCISCO	FA	8392
	10	9002	10179A01009002			LPD	3894
	10	9002	10179A01009002			FA	3500
	10	9002	10179A01009002			FA	2818
	10	9002	10179A01009002			APD	72
	10	9002	10179A01009002			VIAL	50
	10	9004	10179A01009004			FA	7384
	10	9004	10179A01009004			VIAL	31
	10	9004	10179A01009004			AEG	132
CASAS DE MIRAVETE	6	99	10058A00600099	****5133Q	GIL HERNANDEZ VICTORIANO	FA	109
JARAICEJO	501	10	10106A50100010	****5941D	GONZALEZ TORO BENJAMIN	FA	2869
	501	5124	10106A50105124			LPD	407
CASAS DE MIRAVETE	6	2	10058A00600002	****2303J	TORRES MOLINA ELENA	FA	769
CASAS DE MIRAVETE	6	86	10058A00600086	****6024Q	NAHARRO FERNANDEZ REYES	FA	312
	6	86	10058A00600086			FA	181
JARAICEJO	501	5195	10106A50105195	****9856W	GARCIA IZQUIERDO MARIA JOSE	FA	5178
JARAICEJO	1	37	10106A00100037	****0809N	GONZALEZ TORO GABRIEL	FA	174
	1	37	10106A00100037			AEG	1054
JARAICEJO	501	5191	10106A50105191	****1604W	REBOLLO ORTEGA DAVID BLAS	FA	1572
CASAS DE MIRAVETE	10	4	10058A01000004	****1333M	MATIAS GIL FERMIN	APD	194
	11	50	10058A01100050			FA	36
JARAICEJO	1	73	10106A00100073	****3759E	TORO CALLEGO JUAN HR	AEG	1362
	1	73	10106A00100073			AEG	2102
	501	12	10106A50100012			FA	1650
	501	5050	10106A50105050			FA	583
	501	5050	10106A50105050			LPD	151



Municipio	Pol	Parcela	Ref catast	NIF	Nombre	Actuación*	Superficie Afectada (m²)
JARAICEJO	501	5157	10106A50105157	****2545E	MANGLANO IZQUIERDO ANDRES	FA	1173
CASAS DE MIRAVETE	6	162	10058A00600162	****8313S	MONTERO ALONSO ANTO-LINA	FA	103
CASAS DE MIRAVETE	6	87	10058A00600087	****0937V	CORDERO FERNANDEZ MA-RIA CARMEN	FA	165
	6	143	10058A00600143			FA	84
CASAS DE MIRAVETE	10	45	10058A01000045	****5048M	GARCIA GIL ILUMINADA	FA	27
	11	129	10058A01100129			FA	23
CASAS DE MIRAVETE	11	48	10058A01100048	****4937E	MONTERO GIL AGUEDA	FA	36
CASAS DE MIRAVETE	6	182	10058A00600182	****4493M	NAHARRO GIL ELISA	FA	219
JARAICEJO	501	10	10106A50100010	****1972F	GONZALEZ TORO MARTINA	FA	2869
	501	5124	10106A50105124			LPD	407
SERRADILLA	4	1	10178A00400001	****0008V	NUÑEZ BOLUDA LUIS	FA	2406
	4	1	10178A00400001			FA	2334
	4	1	10178A00400001			FA	380
	4	1	10178A00400001			FA	153
	4	1	10178A00400001			LPD+APD	61
	4	2	10178A00400002			FA	3149
	4	2	10178A00400002			FA	1296
	5	9	10178A00500009			FA	15829
	5	9	10178A00500009			FA	428
JARAICEJO	502	5132	10106A50205132	****0833Z	O'MULLONY AGUADO LUIS	APD	103
TORREJON EL RUBIO	28	7	10194A02800007	****3187E	CARBONELL SOLIS MARIA DE LOS ANGELES	FA	3618
CASAS DE MIRAVETE	6	24	10058A00600024	****7044S	SERRANO DIAZ MARIA ROSARIO	FA	89
JARAICEJO	1	78	10106A00100078	****7526E	GARCIA APARICIO FRAN-CISCO	AEG	1514
	1	78	10106A00100078			AEG	1902
	1	89	10106A00100089			AEG	6666
	501	38	10106A50100038			FA	13
	501	5035	10106A50105035			LPD	1005
	501	5045	10106A50105045			FA	548
	501	5045	10106A50105045			LPD	370
SERRADILLA	5	9	10178A00500009	****3830Z	NUÑEZ BOLUDA FRANCISCO	FA	15829
	5	9	10178A00500009			FA	428
SERRADILLA	15	71	10178A01500071	****6819J	GOMEZ SEGOVIA JUAN JOSE	FA	1113
CASAS DE MIRAVETE	6	70	10058A00600070	****9725K	FRECHEL HERRERO FAUSTO	FA	312





Municipio	Pol	Parcela	Ref catast	NIF	Nombre	Actuación*	Superficie Afectada (m²)
TORREJON EL RUBIO	2	18	10194A00200018	****8204V	BUENO SANCHEZ EUGENIO	FA	155
SERRADILLA	1	353	10178A00100353	****9071M	ROBLEDO ALONSO EMILIA	FA	166
SERRADILLA	1	353	10178A00100353	****2541W	ROBLEDO ALONSO YOLANDA	FA	166
TORREJON EL RUBIO	2	24	10194A00200024	****3013D	PIZARRO CARBONELL ELISA	FA	2789
	2	24	10194A00200024			LPD	971
CASAS DE MIRAVETE	6	88	10058A00600088	****5217P	HERNANDEZ CORDERO JULIA	FA	50
CASAS DE MIRAVETE	6	88	10058A00600088	****6638A	HERNANDEZ CORDERO GUILLERMO	FA	50
CASAS DE MIRAVETE	6	178	10058A00600178	****3257F	JIMENEZ CALZADO ANTONIO	FA	153
CASAS DE MIRAVETE	6	2	10058A00600002	****8190B	MONROY TORRES MARIA DE LA PALOMA	FA	769
CASAS DE MIRAVETE	6	2	10058A00600002	****9004S	MONROY TORRES NURIA	FA	769
CASAS DE MIRAVETE	6	2	10058A00600002	****1823T	MONROY TORRES ELENA	FA	769
SERREJON	9	25	10179A00900025	****0186C	AGUADO CALVO ANA MARIA	FA	6524
	9	53	10179A00900053			FA	20344
	10	12	10179A01000012			FA	15697
	10	12	10179A01000012			FA	12384
	10	12	10179A01000012			APD	10517
	10	12	10179A01000012			AEG	65
	10	13	10179A01000013			FA	6788
	10	13	10179A01000013			VIAL	1305
	10	13	10179A01000013			FA	47
	10	13	10179A01000013			AEG	35386
	10	13	10179A01000013			PH	0
	10	13	10179A01000013			ZS	0
	11	1	10179A01100001			FA	76909
	11	1	10179A01100001			LPD	40232
	11	1	10179A01100001			FA	18038
	11	1	10179A01100001			LPD+APD	14944
	11	1	10179A01100001			VIAL	6977
	11	1	10179A01100001			VIAL	1579
	11	1	10179A01100001			AEG	40338
	11	1	10179A01100001			AEG	69223
	11	1	10179A01100001			AEG	9046
11	5	10179A01100005	LPD+APD	12795			
11	5	10179A01100005	VIAL	1259			
11	5	10179A01100005	AEG	12166			



Municipio	Pol	Parcela	Ref catast	NIF	Nombre	Actuación*	Superficie Afectada (m²)
SERREJON	9	25	10179A00900025	****9112A	GOMEZ AGUADO ANA MARIA	FA	6524
	10	12	10179A01000012			FA	15697
	10	12	10179A01000012			FA	12384
	10	12	10179A01000012			APD	10517
	10	12	10179A01000012			AEG	65
	10	13	10179A01000013			FA	6788
	10	13	10179A01000013			VIAL	1305
	10	13	10179A01000013			FA	47
	10	13	10179A01000013			AEG	35386
	10	13	10179A01000013			PH	0
	10	13	10179A01000013			ZS	0
	11	1	10179A01100001			FA	76909
	11	1	10179A01100001			LPD	40232
	11	1	10179A01100001			FA	18038
	11	1	10179A01100001			LPD+APD	14944
	11	1	10179A01100001			VIAL	6977
	11	1	10179A01100001			VIAL	1579
	11	1	10179A01100001			AEG	40338
	11	1	10179A01100001			AEG	69223
	11	1	10179A01100001			AEG	9046
CASAS DE MIRAVETE	10	9	10058A01000009	****9643P	MORENO MONROY FERNANDO	APD	743
	11	64	10058A01100064			FA	55
SERRADILLA	1	351	10178A00100351	****1980E	HERNANDEZ MARTIN ILDEFONSO	FA	12089
	15	14	10178A01500014			FA	3443
	15	15	10178A01500015			FA	683
	15	16	10178A01500016			FA	592
	15	17	10178A01500017			FA	547
	15	18	10178A01500018			FA	484
	15	19	10178A01500019			FA	529
CASAS DE MIRAVETE	11	152	10058A01100152	****5951C	MIGUEL RODRIGUEZ JOSE MARIA	FA	230
CASAS DE MIRAVETE	11	152	10058A01100152	****5952K	MIGUEL RODRIGUEZ RUFINO	FA	230



Municipio	Pol	Parcela	Ref catast	NIF	Nombre	Actuación*	Superficie Afectada (m²)
CASAS DE MIRAVETE	11	152	10058A01100152	****9624J	DE MIGUEL RODRIGUEZ FRANCISCO JAVIER	FA	230
CASAS DE MIRAVETE	6	122	10058A00600122	****3935Z	MORAGON MESAS FLORENTINO	FA	155
JARAICEJO	502	5132	10106A50205132	****7069S	O'MULLONY AGUADO FRANCISCO JAVIER	APD	103
TORREJON EL RUBIO	2	12	10194A00200012	****7623V	RODRIGUEZ ARIAS OLLEROS IGNACIO	APD	26230
	2	12	10194A00200012			APD	20906
	2	12	10194A00200012			FA	1935
	2	12	10194A00200012			AEG	42975
	34	1	10194A03400001			APD	347
CASAS DE MIRAVETE	6	10	10058A00600010	****0886G	NAHARRO SERRANO JULIA	FA	264
	6	150	10058A00600150			FA	137
TORREJON EL RUBIO	2	12	10194A00200012	****1338M	RODRIGUEZ ARIAS OLLEROS SALETA	APD	26230
	2	12	10194A00200012			APD	20906
	2	12	10194A00200012			FA	1935
	2	12	10194A00200012			AEG	42975
	34	1	10194A03400001			APD	347
TORREJON EL RUBIO	2	12	10194A00200012	****1339Y	RODRIGUEZ-ARIAS OLLEROS MARIA MERCEDES	APD	26230
	2	12	10194A00200012			APD	20906
	2	12	10194A00200012			FA	1935
	2	12	10194A00200012			AEG	42975
	34	1	10194A03400001			APD	347
TORREJON EL RUBIO	2	12	10194A00200012	****1340F	RODRIGUEZ ARIAS OLLEROS GONZALO	APD	26230
	2	12	10194A00200012			APD	20906
	2	12	10194A00200012			FA	1935
	2	12	10194A00200012			AEG	42975
	34	1	10194A03400001			APD	347
SERRADILLA	2	2	10178A00200002	****2034A	COLLADO COLLADO JULIA	LPD+APD	35110
	2	2	10178A00200002			FA	19766
	2	2	10178A00200002			LPD	9265
	2	2	10178A00200002			VIAL	762
	2	2	10178A00200002			VIAL	268
	2	2	10178A00200002			AEG	12087
	2	3	10178A00200003			AEG	14244
	3	1	10178A00300001			APD	13263
	3	1	10178A00300001			FA	12008



Municipio	Pol	Parcela	Ref catast	NIF	Nombre	Actuación*	Superficie Afectada (m²)
JARAICEJO	502	5132	10106A50205132	****8534V	OMULLONY MARTINEZ MARIA ANGELES	APD	103
JARAICEJO	501	5034	10106A50105034	****6461N	TORO REBOLLO FULGENCIO	FA	33
JARAICEJO	501	5037	10106A50105037	****6462J	MONTERO IZQUIERDO TRINIDAD	FA	1723
	501	5037	10106A50105037			FA	698
JARAICEJO	501	5139	10106A50105139	****6488Q	UCEDO RAMOS FAUSTINO	LPD	1614
	501	5139	10106A50105139			AEG	1430
	501	5160	10106A50105160			FA	1859
JARAICEJO	1	37	10106A00100037	****6520W	TORO MOHEDAS FELICITAS	FA	174
	1	37	10106A00100037			AEG	1054
JARAICEJO	502	5132	10106A50205132	****7403B	O'MULLONY MARTINEZ MARIA VICTORIA	APD	103
CASAS DE MIRAVETE	6	108	10058A00600108	****0895W	GOMEZ GARCIA MIGUEL	FA	51
	6	184	10058A00600184			FA	383
	10	8	10058A01000008			APD	204
CASAS DE MIRAVETE	10	43	10058A01000043	****0916T	GIL MONTERO LUCIO	FA	20
	11	127	10058A01100127			FA	43
CASAS DE MIRAVETE	10	16	10058A01000016	****0919A	BARQUILLA ORINOSA FRANCISCA	APD	99
	11	82	10058A01100082			FA	22
CASAS DE MIRAVETE	11	165	10058A01100165	****0958L	MORENO NARANJO EMILIO	FA	131
CASAS DE MIRAVETE	6	14	10058A00600014	****0973B	MORENO MONROY ELPIDIO	FA	82
CASAS DE MIRAVETE	10	42	10058A01000042	****0976Z	NAHARRO GIL EUGENIO	FA	18
	11	33	10058A01100033			FA	234
CASAS DE MIRAVETE	6	1	10058A00600001	****1020N	GOMEZ CORDERO NICOLAS	FA	451
	6	3	10058A00600003			FA	127
CASAS DE MIRAVETE	6	176	10058A00600176	****1022Z	SERRANO MONTERO ESTHER	FA	98
CASAS DE MIRAVETE	6	195	10058A00600195	****1030E	MORENO SALAS LUIS	FA	19
	11	160	10058A01100160			FA	81
CASAS DE MIRAVETE	6	5	10058A00600005	****1062P	MORENO JIMENEZ FLORENTINA	FA	195
	6	19	10058A00600019			FA	140
	11	105	10058A01100105			FA	50
	11	116	10058A01100116			FA	11
CASAS DE MIRAVETE	11	123	10058A01100123	****1076E	LOPEZ RODRIGUEZ EULOGIO	FA	94
JARAICEJO	502	5132	10106A50205132	****6812P	GIL GARCIA DE GUADIANA MAGDALENA	APD	103



Municipio	Pol	Parcela	Ref catast	NIF	Nombre	Actuación*	Superficie Afectada (m²)
TORREJON EL RUBIO	1	4	10194A00100004	****1998L	DE SOLIS CASSILLAS MARIA DOLORES	FA	34247
	1	4	10194A00100004			FA	12135
	1	4	10194A00100004			FA	5579
	1	4	10194A00100004			VIAL	3000
	1	4	10194A00100004			LPD+APD	1228
	1	4	10194A00100004			VIAL	946
	1	4	10194A00100004			AEG	8183
	1	4	10194A00100004			VOL	0
	2	2	10194A00200002			AEG	3810
	2	8	10194A00200008			LPD	27809
	2	8	10194A00200008			FA	6601
	2	8	10194A00200008			FA	5827
	2	8	10194A00200008			FA	4845
	2	8	10194A00200008			APD	4785
	2	8	10194A00200008			VIAL	865
	2	8	10194A00200008			VIAL	30
	2	8	10194A00200008			AEG	19847
	2	9	10194A00200009			LPD	22935
	2	9	10194A00200009			FA	6311
	2	9	10194A00200009			FA	5953
	2	9	10194A00200009			VIAL	1378
	2	9	10194A00200009			APD	543
	2	9	10194A00200009			VIAL	204
	28	1	10194A02800001			FA	12958
	28	1	10194A02800001			FA	620
	32	4	10194A03200004			FA	8549
	32	5	10194A03200005			FA	2371
	32	6	10194A03200006			FA	658
CASAS DE MIRAVETE	6	11	10058A00600011	****0388Z	GOMEZ CORDERO JULIAN	FA	133
	6	144	10058A00600144			FA	171



Municipio	Pol	Parcela	Ref catast	NIF	Nombre	Actuación*	Superficie Afectada (m²)
JARAICEJO	1	97	10106A00100097	****5748X	SANCHEZ-AREVALO DIEZ MARIA CONCEPCION	APD	65859
	1	97	10106A00100097			FA	54317
	1	97	10106A00100097			FA	27648
	1	97	10106A00100097			LPD+APD	20185
	1	97	10106A00100097			FA	17426
	1	97	10106A00100097			FA	7316
	1	97	10106A00100097			LPD	4317
	1	97	10106A00100097			VIAL	300
	1	97	10106A00100097			AEG	65037
	1	97	10106A00100097			PH	0
	1	97	10106A00100097			VOL	0
	1	97	10106A00100097			ZS	0
	501	5181	10106A50105181			FA	60865
	501	5181	10106A50105181			FA	18737
SERREJON	10	9002	10179A01009002	****5769P	MAZO DEL MAZO MARGARITA DEL	FA	8392
	10	9002	10179A01009002			LPD	3894
	10	9002	10179A01009002			FA	3500
	10	9002	10179A01009002			FA	2818
	10	9002	10179A01009002			APD	72
	10	9002	10179A01009002			VIAL	50
	10	9004	10179A01009004			FA	7384
	10	9004	10179A01009004			VIAL	31
	10	9004	10179A01009004			AEG	132
	11	9003	10179A01109003			LPD+APD	3405
	11	9003	10179A01109003			FA	2718
	11	9003	10179A01109003			VIAL	1953
	11	9003	10179A01109003			LPD	435
	11	9003	10179A01109003			AEG	2581
JARAICEJO	1	55	10106A00100055	****4013J	ORTEGA RAMOS MARTA	AEG	145
	1	56	10106A00100056			FA	592
JARAICEJO	501	5075	10106A50105075	****4021K	GARCIA ROQUE FELISA	FA	421
	501	5075	10106A50105075			AEG	6015
JARAICEJO	1	58	10106A00100058	****4113K	MONTERO GARCIA FRANCISCO	FA	1972
	1	58	10106A00100058			AEG	30481



Municipio	Pol	Parcela	Ref catast	NIF	Nombre	Actuación*	Superficie Afectada (m²)
JARAICEJO	1	67	10106A00100067	****4180L	MARTIN PALOMO DANIEL	AEG	3974
	1	67	10106A00100067			AEG	4729
	501	5058	10106A50105058			LPD	667
	501	5058	10106A50105058			FA	378
JARAICEJO	501	5134	10106A50105134	****4221Z	YANGUAS MONTERO ANGEL	LPD	1579
JARAICEJO	1	50	10106A00100050	****4338Q	TORRES PEREZ EZEQUIEL	FA	857
	501	5112	10106A50105112			AEG	1186
JARAICEJO	1	105	10106A00100105	****4615V	YUSTE MONTERO PASTORA	AEG	1605
	1	105	10106A00100105			AEG	9825
	501	5194	10106A50105194			LPD	639
	501	5194	10106A50105194			FA	333
JARAICEJO	501	5039	10106A50105039	****9109A	MONTERO SALAS ISABEL	FA	1092
	501	5039	10106A50105039			VOL	0
JARAICEJO	501	5132	10106A50105132	****9120Z	GONZALEZ HOYAS FLORENTINO	LPD	612
JARAICEJO	1	78	10106A00100078	****9152T	APARICIO HERNANDEZ PILAR	AEG	1514
	1	78	10106A00100078			AEG	1902
	1	89	10106A00100089			AEG	6666
	501	38	10106A50100038			FA	13
	501	5035	10106A50105035			LPD	1005
	501	5045	10106A50105045			FA	548
	501	5045	10106A50105045			LPD	370
JARAICEJO	501	21	10106A50100021	****9188J	MOHEDAS SALAS BENEDICTA	LPD	27
JARAICEJO	1	101	10106A00100101	****9218C	GONZALEZ MOHEDAS MARIA	FA	179
	1	101	10106A00100101			AEG	1017
JARAICEJO	501	5029	10106A50105029	****9225G	RINCON GONZALEZ CUSTODIA	AC+FA	760
	501	5029	10106A50105029			LPD	696
JARAICEJO	1	35	10106A00100035	****9245R	PALOMO IZQUIERDO ANTOLINA	FA	428
	1	35	10106A00100035			AEG	2876
	501	26	10106A50100026			FA	543
	501	5125	10106A50105125			LPD	2041
JARAICEJO	501	5136	10106A50105136	****9303J	DEAN RAMOS FERNANDO	LPD	711
JARAICEJO	502	5133	10106A50205133	****9312E	ALVARADO DURAN ANTOLIANO	APD	40
	502	5133	10106A50205133			FA	12



Municipio	Pol	Parcela	Ref catastr	NIF	Nombre	Actuación*	Superficie Afectada (m²)
JARAICEJO	501	5029	10106A50105029	****9330V	RINCON GONZALEZ PRIMITIVA	AC+FA	760
	501	5029	10106A50105029			LPD	696
JARAICEJO	1	77	10106A00100077	****3909L	MOHEDAS MARQUEZ FELISA	AEG	1397
	1	77	10106A00100077			AEG	2172
CASAS DE MIRAVETE	6	18	10058A00600018	****0496T	MONTERO GARCIA WENCESLAO	FA	157
SERRADILLA	15	33	10178A01500033	****3555H	VILLEGAS GIL JUAN	FA	706
CASAS DE MIRAVETE	3	50	10058A00300050	****8549K	ALONSO GIL DESIDERIO	FA	56
	6	127	10058A00600127			FA	276
	10	3	10058A01000003			APD	1878
	10	3	10058A01000003			FA	58
CASAS DE MIRAVETE	11	65	10058A01100065	****3310K	MORENO BRAVO NORBERTO	FA	15
JARAICEJO	501	5123	10106A50105123	****4902A	GONZALEZ MOHEDAS GRACIANO	LPD	658
SERRADILLA	15	12	10178A01500012	****4958J	ANTON MARTIN FELICIA	FA	91
CASAS DE MIRAVETE	10	13	10058A01000013	****9331Q	SERRANO MORALES FRANCISCO	APD	597
CASAS DE MIRAVETE	11	157	10058A01100157	****3458A	MONTERO GONZALEZ JOAQUIN	FA	99
JARAICEJO	501	5036	10106A50105036	****3139R	TORRES NIETO MARTIN	AC+FA	6602
	501	5036	10106A50105036			LPD	59
CASAS DE MIRAVETE	3	66	10058A00300066	****3312J	NAHARRO FERNANDEZ TOMAS	FA	254
	6	120	10058A00600120			FA	58
	10	24	10058A01000024			FA	290
	10	24	10058A01000024			APD	182
JARAICEJO	1	58	10106A00100058	****4186J	MONTERO GARCIA MANUEL	FA	1972
	1	58	10106A00100058			AEG	30481
JARAICEJO	1	31	10106A00100031	****5765M	GONZALEZ MIGUEL TOMAS	AEG	215
	1	70	10106A00100070			AEG	10188
	1	70	10106A00100070			AEG	11716
	1	72	10106A00100072			AEG	1717
	1	72	10106A00100072			AEG	1804
	501	9	10106A50100009			FA	5488
	501	5028	10106A50105028			AC+FA	877
	501	5028	10106A50105028			LPD	775
	501	5051	10106A50105051			FA	462
	501	5051	10106A50105051			LPD	356
	501	5053	10106A50105053			LPD	691
	501	5053	10106A50105053			FA	657





Municipio	Pol	Parcela	Ref catastr	NIF	Nombre	Actuación*	Superficie Afectada (m²)
JARAICEJO	1	41	10106A00100041	****6433Y	TORRES RAMOS MARIA	FA	142
	1	41	10106A00100041			AEG	1304
	501	3	10106A50100003			FA	1327
	501	17	10106A50100017			FA	1401
	501	17	10106A50100017			AEG	21855
	501	17	10106A50100017			PH	0
	501	5121	10106A50105121			LPD	494
JARAICEJO	501	5029	10106A50105029	****7313N	RINCON GONZALEZ JULIA	AC+FA	760
	501	5029	10106A50105029			LPD	696
CASAS DE MIRAVETE	3	103	10058A00300103	****8214Q	GARCIA TIERNO ANTONIO MARIA	FA	463
JARAICEJO	1	70	10106A00100070	****9631F	GONZALEZ MIGUEL PRIMITIVA	AEG	10188
	1	70	10106A00100070			AEG	11716
	501	9	10106A50100009			FA	5488
CASAS DE MIRAVETE	11	89	10058A01100089	****0394B	SIERRA VACA GREGORIO	FA	107
JARAICEJO	1	61	10106A00100061	****1831E	CLAVERO GARCIA VICTORIANO	FA	627
	1	61	10106A00100061			AEG	13000
JARAICEJO	502	5132	10106A50205132	****2426L	SANCHEZ O'MULLONY DIEGO	APD	103
CASAS DE MIRAVETE	6	122	10058A00600122	****4808D	DOMINGUEZ GONZALEZ ELSA GUADALUPE	FA	155
JARAICEJO	1	41	10106A00100041	****5194G	TORRES RAMOS ESCOLASTICA	FA	142
	1	41	10106A00100041			AEG	1304
	501	3	10106A50100003			FA	1327
	501	17	10106A50100017			FA	1401
	501	17	10106A50100017			AEG	21855
	501	17	10106A50100017			PH	0
	501	5121	10106A50105121			LPD	494
JARAICEJO	502	5132	10106A50205132	****6951J	SANCHEZ O'MULLONY JOSE MARIA SILVESTRERAMON	APD	103
JARAICEJO	1	104	10106A00100104	****7069Q	RAMOS YUSTE MARIA JOSEFA	AEG	1516
	1	104	10106A00100104			AEG	7308
	501	5193	10106A50105193			LPD	601
	501	5193	10106A50105193			FA	369



Municipio	Pol	Parcela	Ref catast	NIF	Nombre	Actuación*	Superficie Afectada (m²)
SERRADILLA	15	25	10178A01500025	****7541M	RODRIGUEZ SANCHEZ RAFAEL	FA	35
JARAICEJO	502	5132	10106A50205132	****1102R	SANCHEZ O'MULLONY MARIA LUISA FELISARAMONA	APD	103
JARAICEJO	1	61	10106A00100061	****1397C	CLAVERO GARCIA MARIA DEL PILAR	FA	627
	1	61	10106A00100061			AEG	13000
JARAICEJO	1	38	10106A00100038	****2437W	JIMENEZ GONZALEZ MANUEL	FA	335
	1	38	10106A00100038			AEG	3437
	501	10	10106A50100010			FA	2869
	501	5122	10106A50105122			LPD	419
JARAICEJO	1	58	10106A00100058	****3751M	MONTERO MONTERO JOSEFA	FA	1972
	1	58	10106A00100058			AEG	30481
CASAS DE MIRAVETE	3	41	10058A00300041	****3800P	NAHARRO JIMENEZ JOSE MARIA	FA	165
	11	88	10058A01100088			FA	47
JARAICEJO	1	104	10106A00100104	****3963X	RAMOS YUSTE ANTONIA	AEG	1516
	1	104	10106A00100104			AEG	7308
	501	5193	10106A50105193			LPD	601
	501	5193	10106A50105193			FA	369
JARAICEJO	501	5137	10106A50105137	****4209A	DEAN MONTERO MARIA DEL CARMEN	LPD	770
JARAICEJO	501	28	10106A50100028	****4852W	BLAQUEZ PALOMO TOMAS	FA	612
JARAICEJO	1	69	10106A00100069	****8273L	GARCIA ORTEGA JUANA	AEG	15033
	1	69	10106A00100069			AEG	21593
CASAS DE MIRAVETE	6	87	10058A00600087	****0132S	CORDERO FERNANDEZ PEDRO	FA	165
	6	143	10058A00600143			FA	84
CASAS DE MIRAVETE	11	110	10058A01100110	****1186B	REY PAMPANO JOSE MARIA	FA	53
	11	111	10058A01100111			FA	34
CASAS DE MIRAVETE	6	6	10058A00600006	****2758L	MORENO GOMEZ MARIA DEL CARMEN	FA	185
	6	114	10058A00600114			FA	153
JARAICEJO	1	68	10106A00100068	****3078V	CORTIJO GONZALEZ MARCIAL	AEG	7461
	1	68	10106A00100068			AEG	8699
	501	5056	10106A50105056			FA	567
	501	5056	10106A50105056			LPD	424
JARAICEJO	1	46	10106A00100046	****3125H	GALLEGO GARCIA DAMIAN	FA	499
	1	46	10106A00100046			AEG	504
JARAICEJO	501	28	10106A50100028	****3141B	BLAZQUEZ PALOMO EUS-TAQUIA	FA	612



Municipio	Pol	Parcela	Ref catastr	NIF	Nombre	Actuación*	Superficie Afectada (m²)
JARAICEJO	501	5186	10106A50105186	****6081F	ALVARADO CURIEL AGUSTINA	AEG	100566
	501	5186	10106A50105186			ZS	0
JARAICEJO	1	70	10106A00100070	****6155N	GONZALEZ MIGUEL ANGEL	AEG	10188
	1	70	10106A00100070			AEG	11716
	501	9	10106A50100009			FA	5488
CASAS DE MIRAVETE	3	49	10058A00300049	****6275V	ALONSO CURIEL ANTONIO	FA	64
JARAICEJO	501	28	10106A50100028	****6913B	MUÑOZ VILLARES ANDRES	FA	612
JARAICEJO	1	69	10106A00100069	****7335L	GARCIA ORTEGA JOSE	AEG	15033
	1	69	10106A00100069			AEG	21593
	501	5054	10106A50105054			FA	1154
	501	5054	10106A50105054			LPD	800
JARAICEJO	501	5036	10106A50105036	****7839V	TORRES LABRADOR PAULINO	AC+FA	6602
	501	5036	10106A50105036			LPD	59
JARAICEJO	501	5135	10106A50105135	****7997Z	DEAN ORTEGA EULALIO	LPD	679
JARAICEJO	501	5186	10106A50105186	****8386N	ALVARADO CURIEL CRISTINA	AEG	100566
	501	5186	10106A50105186			ZS	0
CASAS DE MIRAVETE	6	16	10058A00600016	****8808C	MORENO VEGA MAXIMIANO	FA	135
JARAICEJO	501	5186	10106A50105186	****8882W	CARRASCO RODRIGUEZ MARIA DEL PILAR	AEG	100566
	501	5186	10106A50105186			ZS	0
JARAICEJO	1	69	10106A00100069	****0105Y	VAQUERO MARISCAL JUSTINIANA	AEG	15033
	1	69	10106A00100069			AEG	21593
JARAICEJO	1	81	10106A00100081	****0965S	PORTALATIN GAMO ALEJANDRO	AEG	3168
	1	81	10106A00100081			AEG	2136
	501	5042	10106A50105042			FA	1251
	501	5042	10106A50105042			LPD	814
CASAS DE MIRAVETE	6	13	10058A00600013	****1079Z	MORENO GOMEZ TERESA DE JESUS	FA	56
	6	123	10058A00600123			FA	638
	11	102	10058A01100102			FA	37
	11	110	10058A01100110			FA	53
	11	111	10058A01100111			FA	34
JARAICEJO	501	5190	10106A50105190	****3040C	ORTEGA MERINO MARIA DEL CARMEN	FA	176
JARAICEJO	1	69	10106A00100069	****4649L	GARCIA APARICIO MARCOS	AEG	15033
	1	69	10106A00100069			AEG	21593
	501	5054	10106A50105054			FA	1154
	501	5054	10106A50105054			LPD	800



Municipio	Pol	Parcela	Ref catastr	NIF	Nombre	Actuación*	Superficie Afectada (m²)
CASAS DE MIRAVETE	11	76	10058A01100076	****4825B	SERRANO CURIEL FRANCISCO	FA	43
	11	85	10058A01100085			FA	14
JARAICEJO	501	5036	10106A50105036	****5424N	TORRES LABRADOR JESUS	AC+FA	6602
	501	5036	10106A50105036			LPD	59
JARAICEJO	1	75	10106A00100075	****5452V	MURILLO TORRES HIPOLITO	AEG	1716
	1	75	10106A00100075			AEG	1815
	501	5048	10106A50105048			FA	2214
	501	5048	10106A50105048			LPD	291
JARAICEJO	1	70	10106A00100070	****7502C	GONZALEZ MIGUEL REGINO	AEG	10188
	1	70	10106A00100070			AEG	11716
	501	9	10106A50100009			FA	5488
JARAICEJO	1	70	10106A00100070	****7503K	GONZALEZ MIGUEL MARIA DEL CARMEN	AEG	10188
	1	70	10106A00100070			AEG	11716
	501	9	10106A50100009			FA	5488
CASAS DE MIRAVETE	6	147	10058A00600147	****0561C	SIERRA RAMIRO MARIA TERESA	FA	182
	6	198	10058A00600198			FA	185
CASAS DE MIRAVETE	11	76	10058A01100076	****2072J	SERRANO CURIEL MARIA DE LOS MILAGROS	FA	43
	11	85	10058A01100085			FA	14
JARAICEJO	501	5046	10106A50105046	****2326Z	COBOS TORRES ANTONIO	FA	838
	501	5046	10106A50105046			LPD	467
JARAICEJO	501	5036	10106A50105036	****2739J	TORRES LABRADOR MARIA CANDELA	AC+FA	6602
	501	5036	10106A50105036			LPD	59
JARAICEJO	501	5020	10106A50105020	****5941H	MONTERO MONTERO FRANCISCO	FA	160
CASAS DE MIRAVETE	6	87	10058A00600087	****6389Y	CORDERO FERNANDEZ MIGUEL	FA	165
	6	143	10058A00600143			FA	84
JARAICEJO	502	5132	10106A50205132	****7728B	SANCHEZ OMULLONY MARIA ELENA	APD	103
JARAICEJO	502	5132	10106A50205132	****7729N	SANCHEZ O'MULLONY MARIA PILAR	APD	103
JARAICEJO	501	5036	10106A50105036	****0407E	TELLEZ PEREZ GABINO	AC+FA	6602
	501	5036	10106A50105036			LPD	59
JARAICEJO	1	69	10106A00100069	****4703V	GARCIA APARICIO SATURNINO	AEG	15033
	1	69	10106A00100069			AEG	21593
	501	5054	10106A50105054			FA	1154
	501	5054	10106A50105054			LPD	800



Municipio	Pol	Parcela	Ref catastr	NIF	Nombre	Actuación*	Superficie Afectada (m²)
JARAICEJO	1	69	10106A00100069	****4704H	GARCIA APARICIO MARIA PILAR	AEG	15033
	1	69	10106A00100069			AEG	21593
	501	5054	10106A50105054			FA	1154
	501	5054	10106A50105054			LPD	800
JARAICEJO	501	5036	10106A50105036	****5436Z	TORRES GARCIA FRANCISCA	AC+FA	6602
	501	5036	10106A50105036			LPD	59
CASAS DE MIRAVETE	6	121	10058A00600121	****5731X	SERRANO GARCIA FELIX	FA	78
	11	113	10058A01100113			FA	32
CASAS DE MIRAVETE	6	183	10058A00600183	****5872J	MORENO NAHARRO JOAQUIN JESUS	FA	264
CASAS DE MIRAVETE	6	79	10058A00600079	****6286J	VEGA CORDERO JULIAN	FA	182
CASAS DE MIRAVETE	6	16	10058A00600016	****6693Y	MORENO VEGA MARIA SOL	FA	135
CASAS DE MIRAVETE	6	122	10058A00600122	****9295D	DOMINGUEZ GONZALEZ PURIFICACION	FA	155
CASAS DE MIRAVETE	11	104	10058A01100104	****9863W	MORENO NAHARRO VERONICA	FA	24
CASAS DE MIRAVETE	11	34	10058A01100034	****9864A	MORENO NAHARRO MARIA INMACULADA	FA	161
CASAS DE MIRAVETE	6	121	10058A00600121	****2825C	SERRANO GARCIA MARIA PAZ	FA	78
	11	113	10058A01100113			FA	32
JARAICEJO	501	5186	10106A50105186	****5533Z	ALVARADO CURIEL ANDRES	AEG	100566
	501	5186	10106A50105186			ZS	0
CASAS DE MIRAVETE	6	72	10058A00600072	****5823M	MORENO MONTERO ANGELES MARIA	FA	755
	11	159	10058A01100159			FA	80
JARAICEJO	502	5132	10106A50205132	****7196K	SANCHEZ O'MULLONY JAVIER	APD	103
JARAICEJO	501	5046	10106A50105046	****8340S	COBOS TORRES JUAN	FA	838
	501	5046	10106A50105046			LPD	467
CASAS DE MIRAVETE	6	80	10058A00600080	****8782C	MORENO FERNANDEZ MOISES	FA	165
SERRADILLA	2	79	10178A00200079	****1108T	COBOS GARCIA JOSE ANTONIO	FA	123
JARAICEJO	502	5132	10106A50205132	****1871G	SANCHEZ O'MULLONY MARIA ISABEL	APD	103
CASAS DE MIRAVETE	6	141	10058A00600141	****4249J	MORENO MORENO LUIS	FA	139
CASAS DE MIRAVETE	10	10	10058A01000010	****7609S	MORENO ALONSO JULIO CESAR	APD	134
	11	65	10058A01100065			FA	15



Municipio	Pol	Parcela	Ref catast	NIF	Nombre	Actuación*	Superficie Afectada (m²)
CASAS DE MIRAVETE	10	10	10058A01000010	****7610Q	MORENO ALONSO JAIME	APD	134
	11	65	10058A01100065			FA	15
JARAICEJO	501	5036	10106A50105036	****8490E	TORRES LABRADOR ANTONIA	AC+FA	6602
	501	5036	10106A50105036			LPD	59
JARAICEJO	1	39	10106A00100039	****7260Y	MONTERO GARCIA MARIA DEL MAR	FA	151
	1	39	10106A00100039			AEG	1387
JARAICEJO	501	5046	10106A50105046	****7414E	COBOS TORRES ANA MARIA	FA	838
	501	5046	10106A50105046			LPD	467
JARAICEJO	501	10	10106A50100010	****9742G	GONZALEZ TORO JOSE MANUEL	FA	2869
	501	5124	10106A50105124			LPD	407
SERRADILLA	1	353	10178A00100353	****4168D	ROBLEDO LOPEZ JOSE	FA	166
JARAICEJO	501	5196	10106A50105196	****2301W	GARCIA IZQUIERDO LUIS	FA	735
SERRADILLA	2	87	10178A00200087	****8618T	SANCHEZ RODRIGUEZ EMILIO	FA	1023
	2	89	10178A00200089			FA	186
	2	89	10178A00200089			AEG	189
SERRADILLA	4	22	10178A00400022	****3339R	DIAZ BARBERO MANUEL	FA	178
	4	22	10178A00400022			FA	59
SERRADILLA	11	27	10178A01100027	****3420J	CAMPOS BRAVO EMPERATRIZ	AEG	2522
	11	106	10178A01100106			AEG	4162
	11	107	10178A01100107			AEG	213
SERRADILLA	13	116	10178A01300116	****7004G	SANCHEZ MARTIN EUFRASIANO	LPD	689
SERREJON	10	9004	10179A01009004	****7593H	GARCIA GONZALEZ ISABEL	FA	7384
	10	9004	10179A01009004			VIAL	31
	10	9004	10179A01009004			AEG	132
SERREJON	9	6	10179A00900006	****7612Z	REDONDO CURIEL CECILIO	FA	62
SERRADILLA	10	28	10178A01000028	****4450K	GONZALEZ REAL LUCRECIO	FA	3198
	10	28	10178A01000028			FA	588
SERRADILLA	14	518	10178A01400518	****4926Z	SANCHEZ DIAZ FLORENCIA	FA	445
SERRADILLA	14	773	10178A01400773	****1674T	DIAZ HERNANDEZ PILAR	AEG	4839
SERRADILLA	11	73	10178A01100073	****3216R	BARBERO REAL SALVADOR	FA	840
	11	81	10178A01100081			FA	850
SERRADILLA	15	62	10178A01500062	****3391S	MIRALLES VEGA ANGELA	FA	2057
SERRADILLA	9	13	10178A00900013	****6113T	MENDO MARTINEZ JULIO	AEG	5625
SERRADILLA	13	6	10178A01300006	****8016V	DIAZ VAZQUEZ TEODORO	FA	2940



Municipio	Pol	Parcela	Ref catast	NIF	Nombre	Actuación*	Superficie Afectada (m²)
SERRADILLA	15	203	10178A01500203	****3339G	DIAZ REAL CARMEN	FA	1247
SERRADILLA	2	75	10178A00200075	****4752Z	MARTIN MATEOS LUIS	FA	429
	2	76	10178A00200076			FA	1134
SERRADILLA	15	134	10178A01500134	****0355M	MARTIN SANCHEZ AGUSTINA	FA	4852
CASAS DE MIRAVETE	11	80	10058A01100080	****6452W	VADILLO IGLESIAS GUILLERMO	FA	49
CASAS DE MIRAVETE	6	75	10058A00600075	****6461B	MORENO SALAS CECILIO	FA	165
	11	164	10058A01100164			FA	127
CASAS DE MIRAVETE	3	47	10058A00300047	****6479Y	MORENO NARANJO PILAR	FA	623
	6	74	10058A00600074			FA	944
	11	117	10058A01100117			FA	159
	11	165	10058A01100165			FA	131
CASAS DE MIRAVETE	11	165	10058A01100165	****6493C	MORENO NARANJO BENITO	FA	131
CASAS DE MIRAVETE	6	10	10058A00600010	****6502Y	SERRANO MORALES PAULINO	FA	264
	6	150	10058A00600150			FA	137
CASAS DE MIRAVETE	11	77	10058A01100077	****6505D	SERRANO MORALES FELIX	FA	40
CASAS DE MIRAVETE	6	76	10058A00600076	****6511S	DIAZ FERNANDEZ CLAUDIO	FA	154
SERRADILLA	15	103	10178A01500103	****9165R	RODRIGUEZ MATEOS JULIA	FA	2451
SERREJON	12	9001	10179A01209001	****4026D	DEL POZO DEL MAZO FRANCISCO	FA	3352
	12	9001	10179A01209001			APD	1621
	12	9001	10179A01209001			FA	120
SERRADILLA	12	31	10178A01200031	****5552V	SANCHEZ FERNANDEZ MARIA LUISA	FA	468
	15	554	10178A01500554			FA	1321
CASAS DE MIRAVETE	6	4	10058A00600004	****9388N	DE MIGUEL MORENO RUFINO	FA	132
	6	7	10058A00600007			FA	252
CASAS DE MIRAVETE	10	50	10058A01000050	****9395L	GIL MONTERO PEDRO	FA	75
	11	154	10058A01100154			FA	131
CASAS DE MIRAVETE	6	77	10058A00600077	****9402A	NAHARRO GIL ANA	FA	122
CASAS DE MIRAVETE	10	7	10058A01000007	****9404M	LORO GALLARDO EMILIO	APD	262
	11	30	10058A01100030			APD	48
CASAS DE MIRAVETE	6	146	10058A00600146	****9408D	ALONSO FERNANDEZ SEGUNDA	FA	85
CASAS DE MIRAVETE	6	147	10058A00600147	****9412J	SIERRA VACAS MARCELINO CEFERINO	FA	182
	6	198	10058A00600198			FA	185



Municipio	Pol	Parcela	Ref catastr	NIF	Nombre	Actuación*	Superficie Afectada (m²)
CASAS DE MIRAVETE	11	103	10058A01100103	****9416V	NAHARRO DURAN MARCELINO	FA	27
CASAS DE MIRAVETE	3	51	10058A00300051	****9427M	GONZALEZ FERNANDEZ ELISA	FA	95
CASAS DE MIRAVETE	6	135	10058A00600135	****9436Z	GRANDE LARRA ALBERTO	FA	85
	6	142	10058A00600142			FA	123
	10	19	10058A01000019			APD	198
	11	61	10058A01100061			FA	17
SERRADILLA	10	30	10178A01000030	****0827W	REAL FERNANDEZ MAXIMIANO	FA	347
SERRADILLA	15	72	10178A01500072	****1530S	GARCIA MORALES LUCIA	FA	989
SERRADILLA	11	75	10178A01100075	****2703S	SANCHEZ ANTON EMILIANA	FA	186
	11	79	10178A01100079			FA	403
SERRADILLA	15	583	10178A01500583	****4802K	DIAZ VAZQUEZ ADRIAN	FA	609
SERRADILLA	1	368	10178A00100368	****6049A	MORALES COBOS ESPERANZA	FA	154
SERRADILLA	15	554	10178A01500554	****6053F	SANCHEZ FERNANDEZ MARGARITA	FA	1321
SERRADILLA	4	19	10178A00400019	****6088L	BARBERO FERNANDEZ DOMITILA	FA	48
	4	20	10178A00400020			FA	356
	4	20	10178A00400020			FA	17
	4	21	10178A00400021			FA	62
	4	22	10178A00400022			FA	178
	4	22	10178A00400022			FA	59
SERRADILLA	15	199	10178A01500199	****6636S	MORALES MARTIN JOSE	FA	3465
SERRADILLA	15	12	10178A01500012	****8308P	ANTON MARTIN MARIA SAGRARIO	FA	91
SERRADILLA	14	733	10178A01400733	****1880S	GONZALEZ BARCO RAMON	FA	21
	15	66	10178A01500066			FA	1690
SERRADILLA	5	11	10178A00500011	****7369F	DE SOLIS ZUÑIGA JOSE IGNACIO	FA	171
	7	3	10178A00700003			FA	67878
	7	3	10178A00700003			LPD+APD	3471
	7	3	10178A00700003			FA	155
SERRADILLA	15	30	10178A01500030	****7883S	MARTIN SANCHEZ CONSTANTINO	FA	984
SERRADILLA	15	30	10178A01500030	****7884Q	MARTIN SANCHEZ JOSE	FA	984
CASAS DE MIRAVETE	6	177	10058A00600177	****0048H	SERRANO GIL EUFEMIA	FA	50
SERRADILLA	4	6	10178A00400006	****0324H	SANCHEZ SANCHEZ SEVERIANA FELICIANA	FA	604





Municipio	Pol	Parcela	Ref catastr	NIF	Nombre	Actuación*	Superficie Afectada (m²)
SERRADILLA	13	127	10178A01300127	****0521P	BRAVO MARTIN ANGEL	FA	678
	13	127	10178A01300127			VIAL	205
JARAICEJO	501	5036	10106A50105036	****2504J	TORRES LABRADOR ANDRES	AC+FA	6602
	501	5036	10106A50105036			LPD	59
SERRADILLA	12	37	10178A01200037	****2731X	BLAZQUEZ MATEOS MARIA ASUNCION	FA	54
SERRADILLA	13	127	10178A01300127	****2984X	BRAVO MARTIN VICTORIA	FA	678
	13	127	10178A01300127			VIAL	205
CASAS DE MIRAVETE	6	107	10058A00600107	****3084H	SERRANO LOPEZ CEFERINA	FA	266
	10	11	10058A01000011			APD	408
	11	49	10058A01100049			FA	29
SERRADILLA	15	150	10178A01500150	****5571K	GONZALEZ SANCHEZ MA- NUEL	FA	525
JARAICEJO	1	62	10106A00100062	****6181X	GRANADO GARCIA VICTO- RINA	FA	6221
	1	62	10106A00100062			AEG	13290
	1	62	10106A00100062			VOL	0
	501	5074	10106A50105074			FA	492
	501	5074	10106A50105074			AEG	4634
SERRADILLA	12	16	10178A01200016	****6388X	DEL BARCO GONZALEZ ANGEL	FA	498
	14	227	10178A01400227			FA	1885
	14	685	10178A01400685			FA	115
	21	30	10178A02100030			FA	2715
	21	31	10178A02100031			FA	3158
SERRADILLA	15	45	10178A01500045	****6582C	BRAVO JIMENEZ MARIA JOSEFA	FA	260
SERRADILLA	15	64	10178A01500064	****8575N	SANCHEZ DIAZ ARACELI	FA	768
CASAS DE MIRAVETE	6	107	10058A00600107	****8849X	SERRANO LOPEZ JOSEFA	FA	266
	10	11	10058A01000011			APD	408
	11	49	10058A01100049			FA	29
SERRADILLA	1	15	10178A00100015	****0113D	SANCHEZ MATEOS RAMIRO	FA	7109
	1	17	10178A00100017			FA	153
SERRADILLA	15	198	10178A01500198	****1100F	MARTIN GARCIA DEMETRIA	FA	1286
SERRADILLA	15	1	10178A01500001	****3200Z	GOMEZ DE MAYORA ROJAS SERGIO JORGE	FA	1307
	15	2	10178A01500002			FA	1480
SERRADILLA	15	30	10178A01500030	****4502M	MARTIN SANCHEZ EMILIANO	FA	984
SERRADILLA	12	61	10178A01200061	****4645X	SANCHEZ LEON CARMEN	FA	2108
	12	61	10178A01200061			PA	0
	12	61	10178A01200061			VOL	0



Municipio	Pol	Parcela	Ref catastr	NIF	Nombre	Actuación*	Superficie Afectada (m²)
SERRADILLA	12	30	10178A01200030	****5424F	ALONSO SANCHEZ JESUS	FA	364
MALPARTIDA DE PLASENCIA	54	3	10119A05400003	****5997M	CID DELGADO OLALLA MARIA	FA	42
SERRADILLA	15	31	10178A01500031	****6299P	FERNANDEZ ANTON FERMINA	FA	1902
	15	553	10178A01500553			FA	905
SERRADILLA	12	61	10178A01200061	****6535Z	SANCHEZ LEON ORENCIA	FA	2108
	12	61	10178A01200061			PA	0
	12	61	10178A01200061			VOL	0
SERRADILLA	13	108	10178A01300108	****7479S	NAHARRO FERNANDEZ JOSE	FA	208
SERRADILLA	13	128	10178A01300128	****8685W	MARTIN MARTIN JOSE MARIA	FA	617
SERRADILLA	12	55	10178A01200055	****9102M	RECUERO LEON EMILIA	FA	3192
	12	55	10178A01200055			CON	0
	12	55	10178A01200055			PA	0
MALPARTIDA DE PLASENCIA	55	2	10119A05500002	****9323L	CID DELGADO ANA MARIA	FA	12442
	55	2	10119A05500002			FA	8807
	55	2	10119A05500002			LPD	4314
	55	3	10119A05500003			FA	46924
	55	3	10119A05500003			FA	1373
	55	3	10119A05500003			AEG	802
	55	3	10119A05500003			AEG	2269
SERRADILLA	12	61	10178A01200061	****1796P	SANCHEZ LEON MARIA VICTORIA	FA	2108
	12	61	10178A01200061			PA	0
	12	61	10178A01200061			VOL	0
SERRADILLA	14	687	10178A01400687	****2451L	DIAZ DIAZ MARCELIANO	FA	306
SERRADILLA	13	88	10178A01300088	****3546X	CAMPOS GARCIA JOSE LUIS	FA	190
	13	89	10178A01300089			AEG	134
	13	101	10178A01300101			FA	344
	13	101	10178A01300101			AEG	2018
CASAS DE MIRAVETE	11	152	10058A01100152	****3717C	GRANDE MIGUEL ESTEBAN	FA	230
SERRADILLA	11	11	10178A01100011	****5516W	DIAZ CAMPOS MARIA PILAR	LPD	4539
	11	12	10178A01100012			LPD	557
	11	12	10178A01100012			AEG	2975
	11	13	10178A01100013			AEG	3073
	13	111	10178A01300111			VIAL	262
	13	111	10178A01300111			LPD	74
	13	111	10178A01300111			AEG	1204
CASAS DE MIRAVETE	11	152	10058A01100152	****5790T	GRANDE MIGUEL JUAN CARLOS	FA	230



Municipio	Pol	Parcela	Ref catast	NIF	Nombre	Actuación*	Superficie Afectada (m²)
SERRADILLA	12	55	10178A01200055	****5865Y	RECUERO LEON FIDELA	FA	3192
	12	55	10178A01200055			CON	0
	12	55	10178A01200055			PA	0
SERRADILLA	2	74	10178A00200074	****5937D	REAL CANDELEDA CANDIDO	FA	410
	3	16	10178A00300016			VIAL	388
	3	16	10178A00300016			FA	166
	3	16	10178A00300016			AEG	24361
	4	15	10178A00400015			FA	264
	8	17	10178A00800017			FA	326
	10	3	10178A01000003			FA	173
	10	3	10178A01000003			VIAL	60
	10	3	10178A01000003			AEG	9045
	11	18	10178A01100018			AEG	5881
	11	84	10178A01100084			FA	1604
	11	95	10178A01100095			FA	1800
	13	121	10178A01300121			FA	363
	13	167	10178A01300167			FA	276
SERRADILLA	2	95	10178A00200095	****7061Y	PESADO SANCHEZ RAFAEL	FA	653
SERRADILLA	15	140	10178A01500140	****7561T	HERNANDEZ MARTIN MARIA LOURDES	FA	80
SERRADILLA	15	13	10178A01500013	****8164M	BRAVO BRAVO ALFREDO	FA	1969
SERRADILLA	15	62	10178A01500062	****2575T	FERNANDEZ MIRALLES MARIA PILAR	FA	2057
SERRADILLA	12	61	10178A01200061	****3869Y	SANCHEZ LEON EMILIANA	FA	2108
	12	61	10178A01200061			PA	0
	12	61	10178A01200061			VOL	0
JARAICEJO	1	81	10106A00100081	****2604D	PORTALATIN GAMO MARIA ANDREA	AEG	3168
	1	81	10106A00100081			AEG	2136
	501	5042	10106A50105042			FA	1251
	501	5042	10106A50105042			LPD	814
CASAS DE MIRAVETE	3	102	10058A00300102	****1442P	MONROY VARELA MARIA JOSEFA	FA	201
	6	124	10058A00600124			FA	502
	10	5	10058A01000005			APD	277
CASAS DE MIRAVETE	11	52	10058A01100052	****3163D	NAHARRO GONZALEZ EMILIO	FA	35
	11	122	10058A01100122			FA	61
SERREJON	1	1	10179A00100001	****4352W	ZAPATERO GUEVARA MARIA PURIFICACION	APD	529
	2	23	10179A00200023			APD	25372
	2	23	10179A00200023			FA	1596
	2	24	10179A00200024			APD	1769



Municipio	Pol	Parcela	Ref catast	NIF	Nombre	Actuación*	Superficie Afectada (m²)
SERRADILLA	12	37	10178A01200037	****4942C	BLAZQUEZ MATEOS JOSE MARIA	FA	54
SERREJON	10	11	10179A01000011	****0813B	HERNANDEZ RODRIGUEZ MAXIMINO	FA	52
	10	9005	10179A01009005			FA	38
TORREJON EL RUBIO	2	12	10194A00200012	****5648B	RODRIGUEZ-ARIAS OLLE-ROS MARIA MILAGROS	APD	26230
	2	12	10194A00200012			APD	20906
	2	12	10194A00200012			FA	1935
	2	12	10194A00200012			AEG	42975
	34	1	10194A03400001			APD	347
TORREJON EL RUBIO	2	12	10194A00200012	****6756S	RODRIGUEZ-ARIAS OLLE-ROS MARIA ADELA	APD	26230
	2	12	10194A00200012			APD	20906
	2	12	10194A00200012			FA	1935
	2	12	10194A00200012			AEG	42975
	34	1	10194A03400001			APD	347
TORREJON EL RUBIO	2	12	10194A00200012	****8155B	RODRIGUEZ ARIAS OLLEROS ENRIQUE	APD	26230
	2	12	10194A00200012			APD	20906
	2	12	10194A00200012			FA	1935
	2	12	10194A00200012			AEG	42975
	34	1	10194A03400001			APD	347
CASAS DE MIRAVETE	10	20	10058A01000020	****2201F	NAHARRO NAHARRO GREGORIO	APD	429
CASAS DE MIRAVETE	10	20	10058A01000020	****2763C	NAHARRO NAHARRO ROSA MARIA	APD	429
CASAS DE MIRAVETE	10	20	10058A01000020	****9443F	NAHARRO NAHARRO SATURNINO	APD	429
CASAS DE MIRAVETE	10	20	10058A01000020	****9047C	NAHARRO NAHARRO MARIA JESUS	APD	429
CASAS DE MIRAVETE	10	20	10058A01000020	****8377N	NAHARRO NAHARRO ANTONIO	APD	429
SERREJON	10	16	10179A01000016	****8492P	ALEJO GONZALEZ MANUEL ENRIQUE	LPD	44408
	10	16	10179A01000016			FA	28172
	10	16	10179A01000016			FA	18152
	10	16	10179A01000016			FA	7812
	10	16	10179A01000016			LPD	5967
	10	16	10179A01000016			APD	5743
	10	16	10179A01000016			VIAL	3252
	10	16	10179A01000016			AEG	39549
	10	16	10179A01000016			CON	0
	10	16	10179A01000016			PA	0
	10	16	10179A01000016			PH	0
	10	16	10179A01000016			TOMA	0



Municipio	Pol	Parcela	Ref catast	NIF	Nombre	Actuación*	Superficie Afectada (m²)
	10	37	10179A01000037			FA	8223
	10	37	10179A01000037			LPD	940
	10	37	10179A01000037			APD	252
	10	9002	10179A01009002			FA	8392
	10	9002	10179A01009002			LPD	3894
	10	9002	10179A01009002			FA	3500
	10	9002	10179A01009002			FA	2818
	10	9002	10179A01009002			APD	72
	10	9002	10179A01009002			VIAL	50
	11	9002	10179A01109002			FA	5641
	11	9002	10179A01109002			FA	1695
	11	9002	10179A01109002			LPD	169
	11	9003	10179A01109003			LPD+APD	3405
	11	9003	10179A01109003			FA	2718
	11	9003	10179A01109003			VIAL	1953
	11	9003	10179A01109003			LPD	435
	11	9003	10179A01109003			AEG	2581
	12	3	10179A01200003			LPD	18144
	12	3	10179A01200003			LPD	15123
	12	3	10179A01200003			FA	11104
	12	3	10179A01200003			FA	8677
	12	3	10179A01200003			APD	3416
	12	3	10179A01200003			VIAL	2063
	12	3	10179A01200003			AEG	104355
	12	3	10179A01200003			ZS	0
	12	4	10179A01200004			FA	7586
	12	4	10179A01200004			LPD	6866
	12	4	10179A01200004			FA	1412
	12	103	10179A01200103			APD	2763
	12	103	10179A01200103			FA	2245
	12	104	10179A01200104			FA	5995
	12	104	10179A01200104			FA	5137
	12	9001	10179A01209001			FA	3352
	12	9001	10179A01209001			APD	1621
	12	9001	10179A01209001			FA	120



Municipio	Pol	Parcela	Ref catast	NIF	Nombre	Actuación*	Superficie Afectada (m²)
SERREJON	10	16	10179A01000016	****8493D	ALEJO GONZALEZ MARIA SOCORRO	LPD	44408
	10	16	10179A01000016			FA	28172
	10	16	10179A01000016			FA	18152
	10	16	10179A01000016			FA	7812
	10	16	10179A01000016			LPD	5967
	10	16	10179A01000016			APD	5743
	10	16	10179A01000016			VIAL	3252
	10	16	10179A01000016			AEG	39549
	10	16	10179A01000016			CON	0
	10	16	10179A01000016			PA	0
	10	16	10179A01000016			PH	0
	10	16	10179A01000016			TOMA	0
	10	37	10179A01000037			FA	8223
	10	37	10179A01000037			LPD	940
	10	37	10179A01000037			APD	252
	10	9002	10179A01009002			FA	8392
	10	9002	10179A01009002			LPD	3894
	10	9002	10179A01009002			FA	3500
	10	9002	10179A01009002			FA	2818
	10	9002	10179A01009002			APD	72
	10	9002	10179A01009002			VIAL	50
	11	9002	10179A01109002			FA	5641
	11	9002	10179A01109002			FA	1695
	11	9002	10179A01109002			LPD	169
	11	9003	10179A01109003			LPD+APD	3405
	11	9003	10179A01109003			FA	2718
	11	9003	10179A01109003			VIAL	1953
	11	9003	10179A01109003			LPD	435
	11	9003	10179A01109003			AEG	2581
	12	3	10179A01200003			LPD	18144
	12	3	10179A01200003			LPD	15123
	12	3	10179A01200003			FA	11104
	12	3	10179A01200003			FA	8677
	12	3	10179A01200003			APD	3416
	12	3	10179A01200003			VIAL	2063



Municipio	Pol	Parcela	Ref catast	NIF	Nombre	Actuación*	Superficie Afectada (m²)
	12	3	10179A01200003			AEG	104355
	12	3	10179A01200003			ZS	0
	12	4	10179A01200004			FA	7586
	12	4	10179A01200004			LPD	6866
	12	4	10179A01200004			FA	1412
	12	103	10179A01200103			APD	2763
	12	103	10179A01200103			FA	2245
	12	104	10179A01200104			FA	5995
	12	104	10179A01200104			FA	5137
	12	9001	10179A01209001			FA	3352
	12	9001	10179A01209001			APD	1621
	12	9001	10179A01209001			FA	120
	SERREJON	10	16			10179A01000016	****2412J
10		16	10179A01000016	FA	28172		
10		16	10179A01000016	FA	18152		
10		16	10179A01000016	FA	7812		
10		16	10179A01000016	LPD	5967		
10		16	10179A01000016	APD	5743		
10		16	10179A01000016	VIAL	3252		
10		16	10179A01000016	AEG	39549		
10		16	10179A01000016	CON	0		
10		16	10179A01000016	PA	0		
10		16	10179A01000016	PH	0		
10		16	10179A01000016	TOMA	0		
10		37	10179A01000037	FA	8223		
10		37	10179A01000037	LPD	940		
10		37	10179A01000037	APD	252		
10		9002	10179A01009002	FA	8392		
10		9002	10179A01009002	LPD	3894		
10		9002	10179A01009002	FA	3500		
10		9002	10179A01009002	FA	2818		
10		9002	10179A01009002	APD	72		
10		9002	10179A01009002	VIAL	50		
11		9002	10179A01109002	FA	5641		
11		9002	10179A01109002	FA	1695		



Municipio	Pol	Parcela	Ref catast	NIF	Nombre	Actuación*	Superficie Afectada (m²)
	11	9002	10179A01109002			LPD	169
	11	9003	10179A01109003			LPD+APD	3405
	11	9003	10179A01109003			FA	2718
	11	9003	10179A01109003			VIAL	1953
	11	9003	10179A01109003			LPD	435
	11	9003	10179A01109003			AEG	2581
	12	3	10179A01200003			LPD	18144
	12	3	10179A01200003			LPD	15123
	12	3	10179A01200003			FA	11104
	12	3	10179A01200003			FA	8677
	12	3	10179A01200003			APD	3416
	12	3	10179A01200003			VIAL	2063
	12	3	10179A01200003			AEG	104355
	12	3	10179A01200003			ZS	0
	12	4	10179A01200004			FA	7586
	12	4	10179A01200004			LPD	6866
	12	4	10179A01200004			FA	1412
	12	103	10179A01200103			APD	2763
	12	103	10179A01200103			FA	2245
	12	104	10179A01200104			FA	5995
	12	104	10179A01200104			FA	5137
	12	9001	10179A01209001			FA	3352
	12	9001	10179A01209001			APD	1621
	12	9001	10179A01209001			FA	120
SERREJON	10	16	10179A01000016	****4475L	ALEJO GONZALEZ JUAN PABLO	LPD	44408
	10	16	10179A01000016			FA	28172
	10	16	10179A01000016			FA	18152
	10	16	10179A01000016			FA	7812
	10	16	10179A01000016			LPD	5967
	10	16	10179A01000016			APD	5743
	10	16	10179A01000016			VIAL	3252
	10	16	10179A01000016			AEG	39549
	10	16	10179A01000016			CON	0
	10	16	10179A01000016			PA	0
	10	16	10179A01000016			PH	0





Municipio	Pol	Parcela	Ref catast	NIF	Nombre	Actuación*	Superficie Afectada (m²)
	10	16	10179A01000016			TOMA	0
	10	37	10179A01000037			FA	8223
	10	37	10179A01000037			LPD	940
	10	37	10179A01000037			APD	252
	10	9002	10179A01009002			FA	8392
	10	9002	10179A01009002			LPD	3894
	10	9002	10179A01009002			FA	3500
	10	9002	10179A01009002			FA	2818
	10	9002	10179A01009002			APD	72
	10	9002	10179A01009002			VIAL	50
	11	9002	10179A01109002			FA	5641
	11	9002	10179A01109002			FA	1695
	11	9002	10179A01109002			LPD	169
	11	9003	10179A01109003			LPD+APD	3405
	11	9003	10179A01109003			FA	2718
	11	9003	10179A01109003			VIAL	1953
	11	9003	10179A01109003			LPD	435
	11	9003	10179A01109003			AEG	2581
	12	3	10179A01200003			LPD	18144
	12	3	10179A01200003			LPD	15123
	12	3	10179A01200003			FA	11104
	12	3	10179A01200003			FA	8677
	12	3	10179A01200003			APD	3416
	12	3	10179A01200003			VIAL	2063
	12	3	10179A01200003			AEG	104355
	12	3	10179A01200003			ZS	0
	12	4	10179A01200004			FA	7586
	12	4	10179A01200004			LPD	6866
	12	4	10179A01200004			FA	1412
	12	103	10179A01200103			APD	2763
	12	103	10179A01200103			FA	2245
	12	104	10179A01200104			FA	5995
	12	104	10179A01200104			FA	5137
	12	9001	10179A01209001			FA	3352
	12	9001	10179A01209001			APD	1621
	12	9001	10179A01209001			FA	120



Municipio	Pol	Parcela	Ref catast	NIF	Nombre	Actuación*	Superficie Afectada (m²)
CASAS DE MIRAVETE	6	121	10058A00600121	****5980L	GARCIA VILLARINO JESUS	FA	78
	11	113	10058A01100113			FA	32
SERREJON	10	16	10179A01000016	****6368Q	ALEJO GONZALEZ MARIA ROSA	LPD	44408
	10	16	10179A01000016			FA	28172
	10	16	10179A01000016			FA	18152
	10	16	10179A01000016			FA	7812
	10	16	10179A01000016			LPD	5967
	10	16	10179A01000016			APD	5743
	10	16	10179A01000016			VIAL	3252
	10	16	10179A01000016			AEG	39549
	10	16	10179A01000016			CON	0
	10	16	10179A01000016			PA	0
	10	16	10179A01000016			PH	0
	10	16	10179A01000016			TOMA	0
	10	37	10179A01000037			FA	8223
	10	37	10179A01000037			LPD	940
	10	37	10179A01000037			APD	252
	10	9002	10179A01009002			FA	8392
	10	9002	10179A01009002			LPD	3894
	10	9002	10179A01009002			FA	3500
	10	9002	10179A01009002			FA	2818
	10	9002	10179A01009002			APD	72
	10	9002	10179A01009002			VIAL	50
	11	9002	10179A01109002			FA	5641
	11	9002	10179A01109002			FA	1695
	11	9002	10179A01109002			LPD	169
	11	9003	10179A01109003			LPD+APD	3405
	11	9003	10179A01109003			FA	2718
	11	9003	10179A01109003			VIAL	1953
	11	9003	10179A01109003			LPD	435
	11	9003	10179A01109003			AEG	2581
	12	3	10179A01200003			LPD	18144
	12	3	10179A01200003			LPD	15123
	12	3	10179A01200003			FA	11104
12	3	10179A01200003	FA	8677			



Municipio	Pol	Parcela	Ref catast	NIF	Nombre	Actuación*	Superficie Afectada (m²)
	12	3	10179A01200003			APD	3416
	12	3	10179A01200003			VIAL	2063
	12	3	10179A01200003			AEG	104355
	12	3	10179A01200003			ZS	0
	12	4	10179A01200004			FA	7586
	12	4	10179A01200004			LPD	6866
	12	4	10179A01200004			FA	1412
	12	103	10179A01200103			APD	2763
	12	103	10179A01200103			FA	2245
	12	104	10179A01200104			FA	5995
	12	104	10179A01200104			FA	5137
	12	9001	10179A01209001			FA	3352
	12	9001	10179A01209001			APD	1621
	12	9001	10179A01209001			FA	120
CASAS DE MIRAVETE	3	101	10058A00300101	****4824E	NAHARRO GONZALEZ JUAN ANTONIO	FA	62
JARAICEJO	1	81	10106A00100081	****5024N	PORTALATIN GAMO ANA MARIA	AEG	3168
	1	81	10106A00100081			AEG	2136
	501	5042	10106A50105042			FA	1251
	501	5042	10106A50105042			LPD	814
JARAICEJO	1	62	10106A00100062	****7929F	IZQUIERDO GRANADO CRISTINA	FA	6221
	1	62	10106A00100062			AEG	13290
	1	62	10106A00100062			VOL	0
	501	5074	10106A50105074			FA	492
	501	5074	10106A50105074			AEG	4634
JARAICEJO	1	62	10106A00100062	****7930P	IZQUIERDO GRANADO CARLOS JAVIER	FA	6221
	1	62	10106A00100062			AEG	13290
	1	62	10106A00100062			VOL	0
	501	5074	10106A50105074			FA	492
	501	5074	10106A50105074			AEG	4634
JARAICEJO	501	28	10106A50100028	****0226Q	PEREZ CAMPO MARIA TERESA	FA	612
SERRADILLA	10	28	10178A01000028	****3989H	ACEITUNO GONZALEZ FRANCISCO JAVIER	FA	3198
	10	28	10178A01000028			FA	588
SERRADILLA	11	106	10178A01100106	****5032A	BOHOYO CAMPOS MARIA DEL PILAR	AEG	4162
	11	107	10178A01100107			AEG	213



Municipio	Pol	Parcela	Ref catast	NIF	Nombre	Actuación*	Superficie Afectada (m²)
JARAICEJO	502	5132	10106A50205132	****5718E	O'MULLONY DEL ARCO MARIA PILAR	APD	103
SERRADILLA	8	12	10178A00800012	****7717C	SANDOVAL HERNANDEZ ALFONSO	VIAL	332
	8	12	10178A00800012			CON	0
	8	12	10178A00800012			PA	0
	8	12	10178A00800012			VOL	0
SERRADILLA	15	146	10178A01500146	****8668M	GIL SANCHEZ JOSE FRANCISCO	FA	2731
SERRADILLA	10	28	10178A01000028	****9027L	ACEITUNO GONZALEZ RAFAEL	FA	3198
	10	28	10178A01000028			FA	588
SERRADILLA	10	26	10178A01000026	****9814R	DIAZ BARBERO JUAN JOSE	FA	709
JARAICEJO	502	5132	10106A50205132	****9906R	O'MULLONY DEL ARCO MARIA VICTORIA	APD	103
SERRADILLA	11	25	10178A01100025	****0516J	GOMEZ DIAZ CARLOS	FA	878
	11	106	10178A01100106			AEG	4162
SERRADILLA	15	62	10178A01500062	****1818G	FERNANDEZ MIRALLE JUAN MANUEL	FA	2057
SERRADILLA	15	64	10178A01500064	****1904K	BARCO SANCHEZ JOSE LUIS	FA	768
CASAS DE MIRAVETE	11	152	10058A01100152	****2541Z	GRANDE MIGUEL MARIA DEL PILAR	FA	230
SERRADILLA	12	7	10178A01200007	****2617K	DIAZ MARTIN LUIS GERARDO	FA	340
SERREJON	9	25	10179A00900025	****3150W	GOMEZ AGUADO JUAN JOSE	FA	6524
	10	12	10179A01000012			FA	15697
	10	12	10179A01000012			FA	12384
	10	12	10179A01000012			APD	10517
	10	12	10179A01000012			AEG	65
	10	13	10179A01000013			FA	6788
	10	13	10179A01000013			VIAL	1305
	10	13	10179A01000013			FA	47
	10	13	10179A01000013			AEG	35386
	10	13	10179A01000013			PH	0
	10	13	10179A01000013			ZS	0
	11	1	10179A01100001			FA	76909
	11	1	10179A01100001			LPD	40232
	11	1	10179A01100001			FA	18038
	11	1	10179A01100001			LPD+APD	14944
	11	1	10179A01100001			VIAL	6977



Municipio	Pol	Parcela	Ref catast	NIF	Nombre	Actuación*	Superficie Afectada (m²)
	11	1	10179A01100001			VIAL	1579
	11	1	10179A01100001			AEG	40338
	11	1	10179A01100001			AEG	69223
	11	1	10179A01100001			AEG	9046
	11	5	10179A01100005			LPD+APD	12795
	11	5	10179A01100005			VIAL	1259
	11	5	10179A01100005			AEG	12166
SERRADILLA	4	15	10178A00400015	****5931T	REAL CANDELEDA MARIA DEL ROSARIO	FA	264
	8	17	10178A00800017			FA	326
	11	95	10178A01100095			FA	1800
SERRADILLA	10	28	10178A01000028	****6008P	GONZALEZ RUIZ JULIO	FA	3198
	10	28	10178A01000028			FA	588
SERRADILLA	4	23	10178A00400023	****6427J	ACEITUNO GONZALEZ MARIA TEODORA	FA	199
	4	23	10178A00400023			FA	181
	10	31	10178A01000031			FA	551
SERRADILLA	15	62	10178A01500062	****6887J	FERNANDEZ MIRALLES ANGEL	FA	2057
SERRADILLA	15	62	10178A01500062	****6888Z	FERNANDEZ MIRALLES MARIA DEL ROCIO	FA	2057
SERRADILLA	8	12	10178A00800012	****6909N	PEREZ LOPEZ JORGE	VIAL	332
	8	12	10178A00800012			CON	0
	8	12	10178A00800012			PA	0
	8	12	10178A00800012			VOL	0
SERRADILLA	12	13	10178A01200013	****7682A	NAHARRO ANTON EDMUNDO	FA	257
SERREJON	9	25	10179A00900025	****8399F	GOMEZ AGUADO MARIA CRISTINA	FA	6524
	10	12	10179A01000012			FA	15697
	10	12	10179A01000012			FA	12384
	10	12	10179A01000012			APD	10517
	10	12	10179A01000012			AEG	65
	10	13	10179A01000013			FA	6788
	10	13	10179A01000013			VIAL	1305
	10	13	10179A01000013			FA	47
	10	13	10179A01000013			AEG	35386
	10	13	10179A01000013			PH	0
	10	13	10179A01000013			ZS	0
	11	1	10179A01100001			FA	76909



Municipio	Pol	Parcela	Ref catast	NIF	Nombre	Actuación*	Superficie Afectada (m²)
	11	1	10179A01100001			LPD	40232
	11	1	10179A01100001			FA	18038
	11	1	10179A01100001			LPD+APD	14944
	11	1	10179A01100001			VIAL	6977
	11	1	10179A01100001			VIAL	1579
	11	1	10179A01100001			AEG	40338
	11	1	10179A01100001			AEG	69223
	11	1	10179A01100001			AEG	9046
	11	5	10179A01100005			LPD+APD	12795
	11	5	10179A01100005			VIAL	1259
	11	5	10179A01100005			AEG	12166
	SERREJON	9	25			10179A00900025	****8400P
10		12	10179A01000012	FA	15697		
10		12	10179A01000012	FA	12384		
10		12	10179A01000012	APD	10517		
10		12	10179A01000012	AEG	65		
10		13	10179A01000013	FA	6788		
10		13	10179A01000013	VIAL	1305		
10		13	10179A01000013	FA	47		
10		13	10179A01000013	AEG	35386		
10		13	10179A01000013	PH	0		
10		13	10179A01000013	ZS	0		
11		1	10179A01100001	FA	76909		
11		1	10179A01100001	LPD	40232		
11		1	10179A01100001	FA	18038		
11		1	10179A01100001	LPD+APD	14944		
11		1	10179A01100001	VIAL	6977		
11		1	10179A01100001	VIAL	1579		
11		1	10179A01100001	AEG	40338		
11		1	10179A01100001	AEG	69223		
11		1	10179A01100001	AEG	9046		
11		5	10179A01100005	LPD+APD	12795		
11		5	10179A01100005	VIAL	1259		
11		5	10179A01100005	AEG	12166		



Municipio	Pol	Parcela	Ref catastr	NIF	Nombre	Actuación*	Superficie Afectada (m²)
SERRADILLA	12	14	10178A01200014	****3320Y	DIAZ DIAZ MARIA ROCIO	FA	77
	12	15	10178A01200015			FA	76
SERRADILLA	12	11	10178A01200011	****3321F	DIAZ DIAZ CESAR FRANCISCO	FA	42
SERRADILLA	13	126	10178A01300126	****3954L	ANTON FERNANDEZ FRANCISCO JAVIER	FA	66
	13	164	10178A01300164			FA	670
CASAS DE MIRAVETE	3	52	10058A00300052	****3381L	MORENO GALLARDO ANA ISABEL	FA	200
	6	15	10058A00600015			FA	134
	10	47	10058A01000047			FA	19
	11	146	10058A01100146			FA	185
JARAICEJO	502	5132	10106A50205132	****2665F	O'MULLONY GIL PATRICIA	APD	103
JARAICEJO	502	5132	10106A50205132	****8199K	O'MULLONY GIL MARIA VICTORIA	APD	103
JARAICEJO	502	5132	10106A50205132	****2146W	OMULLONY GIL MARIA MAGDALENA	APD	103
JARAICEJO	502	5132	10106A50205132	****2847J	O'MULLONY GIL MARIA JUDIT	APD	103
SERRADILLA	12	61	10178A01200061	****4323Q	SANCHEZ LEON EUSEBIA	FA	2108
	12	61	10178A01200061			PA	0
	12	61	10178A01200061			VOL	0
CASAS DE MIRAVETE	11	43	10058A01100043	****2975W	GIL MONTERO JESUS	FA	15
JARAICEJO	502	5132	10106A50205132	****3428F	OMULLONY DEL ARCO ANTONIO	APD	103
CASAS DE MIRAVETE	3	18	10058A00300018	****0454K	NAHARRO CORDERO SATURNINO	FA	168
	3	40	10058A00300040			FA	478
CASAS DE MIRAVETE	6	23	10058A00600023	****1523G	GIL SIERRA ANTONIA	FA	121
	6	70	10058A00600070			FA	312
CASAS DE MIRAVETE	6	73	10058A00600073	****0386R	PUENTEDURA RODRIGUEZ ENCARNACION	FA	53
	6	194	10058A00600194			FA	21
CASAS DE MIRAVETE	6	6	10058A00600006	****8953M	MERLO RAMIREZ ANTONIO	FA	185
	6	114	10058A00600114			FA	153
CASAS DE MIRAVETE	6	121	10058A00600121	****9704T	SERRANO GARCIA JESUS	FA	78
	11	113	10058A01100113			FA	32
CASAS DE MIRAVETE	6	72	10058A00600072	****4502Z	MORENO MONTERO CARLOS JESUS	FA	755
	11	159	10058A01100159			FA	80
JARAICEJO	1	39	10106A00100039	****5137M	MONTERO GARCIA EMILIO	FA	151
	1	39	10106A00100039			AEG	1387



Municipio	Pol	Parcela	Ref catast	NIF	Nombre	Actuación*	Superficie Afectada (m²)
JARAICEJO	1	39	10106A00100039	****5737F	MONTERO GARCIA MARIA DE LA MONTAÑA	FA	151
	1	39	10106A00100039			AEG	1387
CASAS DE MIRAVETE	6	113	10058A00600113	****7366A	GARCIA MARTIN FRANCISCO	FA	126
	6	116	10058A00600116			FA	338
	6	196	10058A00600196			FA	368
	11	114	10058A01100114			FA	26
CASAS DE MIRAVETE	11	152	10058A01100152	****3824K	IÑIGO MIGUEL FERNANDO	FA	230
CASAS DE MIRAVETE	6	72	10058A00600072	****0504P	MORENO MONTERO MARIA ESTHER	FA	755
	11	159	10058A01100159			FA	80
CASAS DE MIRAVETE	11	152	10058A01100152	****4065G	IÑIGO MIGUEL JOSE LUIS	FA	230
CASAS DE MIRAVETE	6	113	10058A00600113	****4407R	GARCIA MARTIN MARIA PILAR	FA	126
	6	116	10058A00600116			FA	338
	6	196	10058A00600196			FA	368
	11	114	10058A01100114			FA	26
CASAS DE MIRAVETE	11	152	10058A01100152	****1464C	IÑIGO MIGUEL MARIA ISABEL	FA	230
CASAS DE MIRAVETE	11	152	10058A01100152	****2591C	MIGUEL ALARZA DANIEL	FA	230
CASAS DE MIRAVETE	11	152	10058A01100152	****2592K	MIGUEL ALARZA JUAN	FA	230
JARAICEJO	1	69	10106A00100069	****6877R	CAMARA CORDOBA JUAN	AEG	15033
	1	69	10106A00100069			AEG	21593
CASAS DE MIRAVETE	6	73	10058A00600073	****2616R	MORENO PUENTEDURA ANDRES	FA	53
	6	194	10058A00600194			FA	21
	11	56	10058A01100056			FA	10
CASAS DE MIRAVETE	6	73	10058A00600073	****2617W	MORENO PUENTEDURA MANUEL ANGEL	FA	53
	6	194	10058A00600194			FA	21
	11	56	10058A01100056			FA	10
JARAICEJO	1	70	10106A00100070	****9841N	GONZALEZ MIGUEL ROSARIO	AEG	10188
	1	70	10106A00100070			AEG	11716
	501	9	10106A50100009			FA	5488
SERRADILLA	15	106	10178A01500106	****0584G	GONZALEZ SANCHEZ MIGUEL ANGEL	FA	537
	15	582	10178A01500582			FA	248
SERRADILLA	4	7	10178A00400007	****1299Y	DIAZ BARBERO LETICIA	FA	1072
SERRADILLA	13	5	10178A01300005	****1739D	REAL DIAZ VICTOR ISMAEL	FA	329





Municipio	Pol	Parcela	Ref catast	NIF	Nombre	Actuación*	Superficie Afectada (m²)
SERRADILLA	15	55	10178A01500055	****2132B	SANCHEZ CAMPOS MARIA ROCIO	FA	735
	15	61	10178A01500061			FA	1287
SERRADILLA	15	83	10178A01500083	****3987A	MORALES GONZALEZ MARIA COVADONGA	FA	1283
CASAS DE MIRAVETE	11	152	10058A01100152	****5197V	MIGUEL RODRIGUEZ ALFONSO	FA	230
CASAS DE MIRAVETE	10	1	10058A01000001	****9914L	HERNANDEZ MARTIN MARCOS ANTONIO	APD	130
SERRADILLA	15	62	10178A01500062	****0205B	FERNANDEZ MIRALLES MARIA ASUNCION	FA	2057
SERREJON	10	11	10179A01000011	****4009C	GUTIERREZ SOLANO PIEDAD DEL SOCORRO	FA	52
	10	9005	10179A01009005			FA	38
SERREJON	10	11	10179A01000011	****4410F	HERNANDEZ GUTIERREZ THIBISAY MAILING	FA	52
	10	9005	10179A01009005			FA	38
JARAICEJO	501	5186	10106A50105186	****2800X	ALVARADO CARRASCO SONIA	AEG	100566
	501	5186	10106A50105186			ZS	0
SERRADILLA	15	63	10178A01500063	****3691D	MORALES PRIETO IRIS	FA	1636
SERRADILLA	15	567	10178A01500567	****2731R	ANTON MARTIN BELEN	FA	600
CASAS DE MIRAVETE	6	99	10058A00600099	****2445R	GIL ZARRALANGA CONCEPCION	FA	109
CASAS DE MIRAVETE	6	99	10058A00600099	****2446W	GIL ZARRALANGA GLORIA	FA	109
SERRADILLA	15	567	10178A01500567	****7196S	DIAZ CAMPOS ROBERTO	FA	600
JARAICEJO	1	78	10106A00100078	****6533T	GARCIA APARICIO JOSE LUIS	AEG	1514
	1	78	10106A00100078			AEG	1902
	1	89	10106A00100089			AEG	6666
	501	38	10106A50100038			FA	13
	501	5035	10106A50105035			LPD	1005
	501	5045	10106A50105045			FA	548
	501	5045	10106A50105045			LPD	370
CASAS DE MIRAVETE	11	44	10058A01100044	****7686Q	GRANDE BARQUILLA RAUL	FA	12
CASAS DE MIRAVETE	6	88	10058A00600088	****6914V	HERNANDEZ BRAVO ALBERTO	FA	50
CASAS DE MIRAVETE	6	88	10058A00600088	****3421X	HERNANDEZ BRAVO JESUS	FA	50



Municipio	Pol	Parcela	Ref catast	NIF	Nombre	Actuación*	Superficie Afectada (m²)
JARAICEJO	1	42	10106A00100042	****1919L	ORTEGA MERINO MARIA	FA	375
	1	42	10106A00100042			AEG	4690
	1	85	10106A00100085			AEG	1207
	501	5038	10106A50105038			FA	1015
	501	5038	10106A50105038			FA	78
	501	5120	10106A50105120			LPD	639
SERRADILLA	1	352	10178A00100352	****7669Z	BENITEZ LOPEZ MARIA GUADALUPE	FA	3763
TORREJON EL RUBIO	2	21	10194A00200021	****0840B	CARBONELL SOLIS MARIA DEL CARMEN	LPD	3650
	2	21	10194A00200021			FA	3533
	28	5	10194A02800005			FA	3313
	28	6	10194A02800006			FA	1275
JARAICEJO	502	5132	10106A50205132	****6740T	O'MULLONY AGUADO MA- NUEL VICTOR	APD	103
SERRADILLA	1	352	10178A00100352	****4463D	AGUARON DE LA CRUZ ANGEL	FA	3763
TORREJON EL RUBIO	2	10	10194A00200010	****4926C	MATO GARCIA ANSORENA ALFONSO	APD	28099
JARAICEJO	1	45	10106A00100045	****8306L	GALLEGO GARCIA JUAN	FA	524
	1	45	10106A00100045			AEG	1320
	501	5117	10106A50105117			AEG	3354
CASAS DE MIRAVETE	6	147	10058A00600147	****8071D	SIERRA RAMIRO VICENTA	FA	182
	6	198	10058A00600198			FA	185
CASAS DE MIRAVETE	6	147	10058A00600147	****3485P	SIERRA RAMIRO MARIA ESTRELLA	FA	182
	6	198	10058A00600198			FA	185
CASAS DE MIRAVETE	11	168	10058A01100168	****4726P	CORDERO MONTERO CELIA	FA	65
JARAICEJO	501	5032	10106A50105032	****2829R	TORO IZQUIERDO LUIS	AC+FA	8903
CASAS DE MIRAVETE	6	182	10058A00600182	****2644P	NAHARRO GIL JOAQUIN ALFONSO	FA	219
CASAS DE MIRAVETE	11	161	10058A01100161	****3282X	MORENO BRAVO ANGEL	FA	305
JARAICEJO	501	5036	10106A50105036	****1855P	TORRES NIETO LUCRECIO	AC+FA	6602
	501	5036	10106A50105036			LPD	59
JARAICEJO	501	5173	10106A50105173	****9962C	GARCIA IZQUIERDO MARIA DEL MAR	FA	6821
JARAICEJO	502	5132	10106A50205132	****7571B	O'MULLONY AGUADO JOSE MARIA	APD	103



Municipio	Pol	Parcela	Ref catast	NIF	Nombre	Actuación*	Superficie Afectada (m²)
CASAS DE MIRAVETE	6	12	10058A00600012	****4702K	SERRANO GOMEZ JUANA	FA	130
	10	17	10058A01000017			APD	92
	11	83	10058A01100083			FA	20
CASAS DE MIRAVETE	6	107	10058A00600107	****2252G	SERRANO LOPEZ GUADALUPE	FA	266
	10	11	10058A01000011			APD	408
	11	49	10058A01100049			FA	29
CASAS DE MIRAVETE	11	182	10058A01100182	****0668C	IGLESIAS GRANDE URBANO	FA	18
CASAS DE MIRAVETE	10	45	10058A01000045	****6087B	GARCIA GIL DELFINA	FA	27
	11	129	10058A01100129			FA	23
CASAS DE MIRAVETE	6	79	10058A00600079	****1161W	VEGA CORDERO EMILIO	FA	182
CASAS DE MIRAVETE	11	62	10058A01100062	****7575V	RODRIGUEZ IÑIGO TOMAS	FA	28
CASAS DE MIRAVETE	11	123	10058A01100123	****8635L	LOPEZ MONTES LEONIDES	FA	94
CASAS DE MIRAVETE	6	182	10058A00600182	****0044W	NAHARRO GIL MARIA MERCEDES	FA	219
CASAS DE MIRAVETE	11	62	10058A01100062	****4578M	RUIZ GATA DOLORES	FA	28
SERRADILLA	12	30	10178A01200030	****0836W	GUTIERREZ MARTIN MERCEDES	FA	364
CASAS DE MIRAVETE	11	152	10058A01100152	****9330Y	DE MIGUEL BARQUILLA JUAN	FA	230
CASAS DE MIRAVETE	11	152	10058A01100152	****4231K	MIGUEL BARQUILLA ANGEL	FA	230
SERRADILLA	12	7	10178A01200007	****6370B	SERRANO LLOBET ANNA	FA	340
JARAICEJO	1	76	10106A00100076	****7088L	GALLEGO GARCIA MIGUEL ANGEL	AEG	1486
	1	76	10106A00100076			AEG	2846
	501	5047	10106A50105047			FA	1707
	501	5047	10106A50105047			LPD	335
CASAS DE MIRAVETE	11	152	10058A01100152	****8728D	MIGUEL BARQUILLA GUSTAVO	FA	230
CASAS DE MIRAVETE	11	152	10058A01100152	****4874Z	MIGUEL BARQUILLA RAQUEL	FA	230
JARAICEJO	501	10	10106A50100010	****9056T	DE LA FUENTE GONZALEZ CRISTINA	FA	2869
	501	5124	10106A50105124			LPD	407
JARAICEJO	1	40	10106A00100040	****4274Y	TORRES PEREZ FRANCISCO	FA	191
	1	40	10106A00100040			AEG	1306
	1	87	10106A00100087			AEG	1955



Municipio	Pol	Parcela	Ref catastr	NIF	Nombre	Actuación*	Superficie Afectada (m²)
JARAICEJO	1	66	10106A00100066	****4120K	TORRES REBOLLO MANUEL	AEG	3838
	1	66	10106A00100066			AEG	5438
	1	66	10106A00100066			PH	0
	501	5060	10106A50105060			FA	474
	501	5060	10106A50105060			LPD	386
JARAICEJO	1	57	10106A00100057	****9020H	RAMOS MARQUEZ FAUSTINA	AEG	1257
JARAICEJO	502	5132	10106A50205132	****8145R	DIEGO SANCHEZ PABLO	APD	103
CASAS DE MIRAVETE	11	35	10058A01100035	****9198Y	BARQUILLA LUCAS ESTER	FA	14
JARAICEJO	501	5186	10106A50105186	****5136X	ALVARADO CARRASCO SARA	AEG	100566
	501	5186	10106A50105186			ZS	0
CASAS DE MIRAVETE	11	35	10058A01100035	****3971J	BARQUILLA LUCAS DAVID	FA	14
JARAICEJO	501	5186	10106A50105186	****2246P	ALVARADO CARRASCO SERGIO	AEG	100566
	501	5186	10106A50105186			ZS	0
JARAICEJO	501	5186	10106A50105186	****2832Z	ALVARADO CARRASCO RAUL	AEG	100566
	501	5186	10106A50105186			ZS	0
JARAICEJO	501	5036	10106A50105036	****0910R	TORRES NIETO TOMAS	AC+FA	6602
	501	5036	10106A50105036			LPD	59
JARAICEJO	1	88	10106A00100088	****0926V	GALLEGO ARGENTA VALENTIN	AEG	2067
JARAICEJO	1	65	10106A00100065	****0940P	MARTIN TORRES MARIA LUISA	FA	130
	1	65	10106A00100065			AEG	7351
	1	65	10106A00100065			AEG	14058
	1	79	10106A00100079			AEG	1592
	1	79	10106A00100079			AEG	5965
	1	82	10106A00100082			AEG	2257
	501	5041	10106A50105041			FA	1717
	501	5044	10106A50105044			FA	900
	501	5044	10106A50105044			LPD	613
	501	5062	10106A50105062			LPD	744
	501	5062	10106A50105062			FA	675
	JARAICEJO	1	42			10106A00100042	****0956R
1		42	10106A00100042	AEG	4690		
1		85	10106A00100085	AEG	1207		
501		5038	10106A50105038	FA	1015		
501		5038	10106A50105038	FA	78		
501		5120	10106A50105120	LPD	639		



Municipio	Pol	Parcela	Ref catastr	NIF	Nombre	Actuación*	Superficie Afectada (m²)
JARAICEJO	501	5029	10106A50105029	****0982G	RINCON GONZALEZ JUAN	AC+FA	760
	501	5029	10106A50105029			LPD	696
JARAICEJO	1	33	10106A00100033	****0984Y	PALOMO PALOMO JUAN	AEG	2337
	501	5127	10106A50105127			LPD	377
JARAICEJO	1	39	10106A00100039	****0994Q	GARCIA TORRES EMILIANA	FA	151
	1	39	10106A00100039			AEG	1387
JARAICEJO	501	5036	10106A50105036	****1001T	TORRES NIETO ARSENA	AC+FA	6602
	501	5036	10106A50105036			LPD	59
CASAS DE MIRAVETE	6	115	10058A00600115	****1139H	GARCIA TIERNO ANTONIA	FA	127
	6	197	10058A00600197			FA	32
	10	44	10058A01000044			FA	24
	11	128	10058A01100128			FA	32
CASAS DE MIRAVETE	10	2	10058A01000002	****1146W	ALONSO NAHARRO MARINO	APD	1099
	10	15	10058A01000015			APD	125
	11	81	10058A01100081			FA	59
CASAS DE MIRAVETE	6	12	10058A00600012	****1147A	FERNANDEZ DIAZ ALONSO	FA	130
	10	17	10058A01000017			APD	92
	11	83	10058A01100083			FA	20
CASAS DE MIRAVETE	10	7	10058A01000007	****1149M	LORO GALLARDO PEDRO	APD	262
	11	30	10058A01100030			APD	48
CASAS DE MIRAVETE	3	100	10058A00300100	****1151F	MONTERO ALONSO AGUSTINA	FA	31
	11	158	10058A01100158			FA	121
CASAS DE MIRAVETE	11	101	10058A01100101	****1163L	NAHARRO DURAN VICTORINO	FA	339
CASAS DE MIRAVETE	6	78	10058A00600078	****1168R	ALONSO NAHARRO FRANCISCA	FA	200
CASAS DE MIRAVETE	10	7	10058A01000007	****1172M	LORO GALLARDO MARIA	APD	262
	11	30	10058A01100030			APD	48
CASAS DE MIRAVETE	10	14	10058A01000014	****1183Q	ALONSO GIL LORENZO	APD	158
SERRADILLA	10	28	10178A01000028	****6079J	PABLO LANCHAS ISABEL	FA	3198
	10	28	10178A01000028			FA	588
CASAS DE MIRAVETE	6	20	10058A00600020	****1619X	GARCIA SANCHEZ ANTONIO	FA	265
	6	69	10058A00600069			FA	479
JARAICEJO	501	5172	10106A50105172	****1619X	GARCIA SANCHEZ ANTONIO	FA	4243
	501	5174	10106A50105174			FA	14519



Municipio	Pol	Parcela	Ref catastr	NIF	Nombre	Actuación*	Superficie Afectada (m²)
JARAICEJO	1	61	10106A00100061	****7685G	CLAVERO GARCIA ANTONIO	FA	627
	1	61	10106A00100061			AEG	13000
JARAICEJO	501	5036	10106A50105036	****7693N	TORRES NIETO VICENTA	AC+FA	6602
	501	5036	10106A50105036			LPD	59
JARAICEJO	501	24	10106A50100024	****7704T	GONZALEZ IZQUIERDO CARMEN	FA	855
CASAS DE MIRAVETE	11	166	10058A01100166	****7723L	ALONSO FERNANDEZ MARIA ANGELES	FA	251
CASAS DE MIRAVETE	6	22	10058A00600022	****7729W	FERNANDEZ MORENO HE-NAR ESPERANZA	FA	119
	6	163	10058A00600163			FA	171
	10	49	10058A01000049			FA	46
	11	153	10058A01100153			FA	87
CASAS DE MIRAVETE	11	86	10058A01100086	****4127Y	TORRES SERRANO ESME-RALDA	FA	16
CASAS DE MIRAVETE	11	68	10058A01100068	****4128F	BARROSO GOMEZ BLAS	FA	21
CASAS DE MIRAVETE	6	17	10058A00600017	****4129P	NAHARRO DURAN MARIA LUISA	FA	538
	11	95	10058A01100095			FA	491
CASAS DE MIRAVETE	11	89	10058A01100089	****4704P	AMOR CORTIJO JULIA	FA	107
CASAS DE MIRAVETE	11	86	10058A01100086	****5633V	CURIEL ALVARADO JUAN LUIS	FA	16
JARAICEJO	501	5077	10106A50105077	****9119F	TORRES JIMENEZ BEATRIZ	FA	372
	501	5077	10106A50105077			AEG	5455
CASAS DE MIRAVETE	11	152	10058A01100152	****7671A	IÑIGO MIGUEL MARIA FLOR	FA	230
CASAS DE MIRAVETE	3	89	10058A00300089	****0965P	GARCIA ALVAREZ SANDRINA	FA	151
	3	90	10058A00300090			FA	289
	6	109	10058A00600109			FA	1042
CASAS DE MIRAVETE	6	113	10058A00600113	****0966D	GARCIA MARTIN ALEJANDRA	FA	126
	6	116	10058A00600116			FA	338
	6	196	10058A00600196			FA	368
	11	114	10058A01100114			FA	26
CASAS DE MIRAVETE	6	113	10058A00600113	****5734Q	GARCIA MARTIN DAVID	FA	126
	6	116	10058A00600116			FA	338
	6	196	10058A00600196			FA	368
	11	114	10058A01100114			FA	26
CASAS DE MIRAVETE	10	1	10058A01000001	****0991E	HERNANDEZ SERRADILLA JOSE	APD	130



Municipio	Pol	Parcela	Ref catastr	NIF	Nombre	Actuación*	Superficie Afectada (m²)
SERRADILLA	2	35	10178A00200035	****3978L	RODRIGUEZ GIL EMILIO	FA	171
SERRADILLA	15	135	10178A01500135	****5145J	DIAZ BARBERO FULGENCIO	FA	1212
	15	196	10178A01500196			FA	1381
SERRADILLA	2	49	10178A00200049	****7164P	MARTIN GOMEZ DIONISIO	FA	567
	2	72	10178A00200072			FA	86
SERRADILLA	15	68	10178A01500068	****7193Z	BARCO BRAVO AURELIO DEL	FA	395
SERRADILLA	14	770	10178A01400770	****8628T	ALONSO RECUERO MARIA VICTORIA	VIAL	49
	14	770	10178A01400770			AEG	23506
SERRADILLA	15	200	10178A01500200	****1564S	BRAVO SANCHEZ JOSEFA	FA	314
SERRADILLA	13	110	10178A01300110	****2100E	CAMPOS GARCIA JOSE PEDRO EUSTAQUIO	AEG	5842
	14	749	10178A01400749			VIAL	352
	14	749	10178A01400749			LPD	70
	14	749	10178A01400749			AEG	177
	14	750	10178A01400750			AEG	177
SERRADILLA	15	30	10178A01500030	****2112B	MARTIN SANCHEZ ADELA	FA	984
SERRADILLA	15	128	10178A01500128	****2127A	REAL BEJARANO AMALIA	FA	2786
SERRADILLA	11	23	10178A01100023	****2139S	SANCHEZ RODRIGO ANTONIO	FA	1792
SERRADILLA	1	10	10178A00100010	****3435T	REAL CANDELEDA ISIDORA	FA	1825
	3	17	10178A00300017			FA	1229
	4	15	10178A00400015			FA	264
	8	17	10178A00800017			FA	326
	10	2	10178A01000002			FA	975
	10	2	10178A01000002			AEG	3478
	11	95	10178A01100095			FA	1800
SERRADILLA	14	785	10178A01400785	****3449Z	SANCHEZ DEL BARCO CONCEPCION	FA	241
	14	785	10178A01400785			AEG	167
SERRADILLA	13	127	10178A01300127	****4225P	BRAVO MARTIN TEODORA	FA	678
	13	127	10178A01300127			VIAL	205
	13	129	10178A01300129			FA	761
SERRADILLA	3	13	10178A00300013	****4244G	DIAZ MATEOS EDUARDO	VIAL	327
SERRADILLA	15	79	10178A01500079	****5669A	DELGADO DOMINGUEZ AGUSTIN	FA	1595
SERRADILLA	4	15	10178A00400015	****5676X	REAL CANDELEDA VALENTINA	FA	264
	8	17	10178A00800017			FA	326
	11	95	10178A01100095			FA	1800



Municipio	Pol	Parcela	Ref catast	NIF	Nombre	Actuación*	Superficie Afectada (m²)
SERRADILLA	12	16	10178A01200016	****6531Z	DEL BARCO GONZALEZ JOSE LUIS	FA	498
	14	227	10178A01400227			FA	1885
	14	685	10178A01400685			FA	115
	21	30	10178A02100030			FA	2715
	21	31	10178A02100031			FA	3158
SERRADILLA	13	88	10178A01300088	****7073G	SANCHEZ MATEOS GLORIA	FA	190
	13	89	10178A01300089			AEG	134
	13	101	10178A01300101			FA	344
	13	101	10178A01300101			AEG	2018
SERRADILLA	9	24	10178A00900024	****8116N	COBOS VEGA JESUS	FA	281
SERRADILLA	14	771	10178A01400771	****8118Z	GOMEZ DIAZ MARIA DEL ROSARIO	AEG	2901
SERRADILLA	15	132	10178A01500132	****8133Y	COBOS GONZALEZ LAURENTINO	FA	2328
SERRADILLA	13	126	10178A01300126	****8140J	ANTON FERNANDEZ IGNACIO	FA	66
	13	164	10178A01300164			FA	670
SERRADILLA	13	126	10178A01300126	****8141Z	ANTON FERNANDEZ CASIMIRA	FA	66
	13	164	10178A01300164			FA	670
SERRADILLA	13	86	10178A01300086	****8161B	MORALES DIAZ SANTIAGO	LPD	967
	13	86	10178A01300086			FA	395
SERRADILLA	15	62	10178A01500062	****9387H	FERNANDEZ MIRALLES GONZALO	FA	2057
SERRADILLA	15	105	10178A01500105	****9389C	DIAZ ALVAREZ MANUEL	FA	549
SERRADILLA	15	79	10178A01500079	****9395A	DELGADO DOMINGUEZ FLORENTINA	FA	1595
SERRADILLA	15	148	10178A01500148	****0394J	COBOS GONZALEZ ANTONIO	FA	473
SERRADILLA	15	127	10178A01500127	****1170F	ALVAREZ MARTIN JESUS MARIA	FA	3646
	15	201	10178A01500201			FA	3627
SERRADILLA	13	126	10178A01300126	****1179Q	ANTON FERNANDEZ MANUEL	FA	66
	13	164	10178A01300164			FA	670
SERRADILLA	10	26	10178A01000026	****3359B	DIAZ BARBERO MARIO	FA	709
SERRADILLA	10	26	10178A01000026	****6552F	DIAZ BARBERO ESMERALDA	FA	709
SERRADILLA	15	62	10178A01500062	****7253H	FERNANDEZ MIRALLES SONIA	FA	2057
SERRADILLA	14	769	10178A01400769	****2414E	MORALES PULIDO VICTOR	AEG	5076
SERRADILLA	11	106	10178A01100106	****2676P	BOHOYO SANCHEZ ADRIAN	AEG	4162
	11	107	10178A01100107			AEG	213





Municipio	Pol	Parcela	Ref catast	NIF	Nombre	Actuación*	Superficie Afectada (m²)
MALPARTIDA DE PLASENCIA	45	2	10119A04500002	****06872	DEHESA DEL GUIJO SA	APD	55918
	45	2	10119A04500002			APD	44751
	45	2	10119A04500002			LPD	25071
	45	2	10119A04500002			FA	8922
	46	2	10119A04600002			APD	9392
	46	3	10119A04600003			APD	25337
	46	3	10119A04600003			LPD	6508
	46	3	10119A04600003			FA	6299
	46	3	10119A04600003			APD	2901
	46	3	10119A04600003			APD	637
SERREJON	1	5	10179A00100005	****44002	PLANEAMIENTO Y GESTION SA	LPD	2081
	1	7	10179A00100007			FA	17133
	1	7	10179A00100007			LPD	9558
	1	9	10179A00100009			FA	6229
	1	9	10179A00100009			VIAL	454
	1	9	10179A00100009			LPD+APD	358
	1	9	10179A00100009			AEG	17691
	1	9004	10179A00109004			FA	7530
	1	9006	10179A00109006			LPD	32
	2	9018	10179A00209018			FA	2386
	13	1	10179A01300001			FA	54023
SERREJON	1	2	10179A00100002	****22089	SOCIEDAD REGIONAL DE INVERSION Y PROMOCION SA	FA	11474
	1	2	10179A00100002			FA	5784
	1	3	10179A00100003			FA	10442
	1	8	10179A00100008			FA	9948
	1	9004	10179A00109004			FA	7530
	1	9006	10179A00109006			LPD	32
	2	10	10179A00200010			FA	3148
	2	10	10179A00200010			FA	2615
	2	46	10179A00200046			FA	3390
	2	46	10179A00200046			FA	616
	2	47	10179A00200047			FA	1207
	2	9018	10179A00209018			FA	2386
	12	93	10179A01200093			LPD	58341
	12	93	10179A01200093			LPD	49760



Municipio	Pol	Parcela	Ref catast	NIF	Nombre	Actuación*	Superficie Afectada (m²)
	12	93	10179A01200093			FA	12453
	12	93	10179A01200093			VIAL	5425
	12	93	10179A01200093			FA	4011
	12	93	10179A01200093			FA	985
	12	93	10179A01200093			APD	121
	13	3	10179A01300003			FA	1941
	13	4	10179A01300004			LPD	94394
	13	4	10179A01300004			FA	100218
	13	4	10179A01300004			FA	9627
TORIL	13	2	10186A01300002	****29611	TIETAR SA	APD	68378
	13	2	10186A01300002			FA	1500
	13	2	10186A01300002			VIAL	815
	13	2	10186A01300002			LPD+APD	58
	13	2	10186A01300002			APD	52
	13	2	10186A01300002			AEG	29736
	14	5	10186A01400005			APD	19933
	14	5	10186A01400005			APD	3543
	14	5	10186A01400005			LPD+APD	2459
	14	5	10186A01400005			FA	1662
	14	5	10186A01400005			VIAL	1044
	14	5	10186A01400005			AEG	155
	15	1	10186A01500001			FA	2066
	15	1	10186A01500001			FA	42
	15	1	10186A01500001			APD	23
	15	4	10186A01500004			APD	48219
	15	4	10186A01500004			APD	26486
	15	4	10186A01500004			LPD	23126
	15	4	10186A01500004			FA	5862
	15	4	10186A01500004			FA	4271
	15	5	10186A01500005			APD	27185
	15	5	10186A01500005			APD	26417
	15	5	10186A01500005			LPD	13535
	15	5	10186A01500005			FA	6892
	15	6	10186A01500006			APD	34006
	15	6	10186A01500006			APD	21907
	15	6	10186A01500006			APD	13969
15	6	10186A01500006	LPD+APD	325			



Municipio	Pol	Parcela	Ref catast	NIF	Nombre	Actuación*	Superficie Afectada (m²)
TORIL	15	7	10186A01500007	****30915	LAS CANSINAS DEL ESTE SA	FA	16623
	15	7	10186A01500007			LPD	11454
	15	7	10186A01500007			LPD+APD	3232
	15	14	10186A01500014			FA	4624
	15	14	10186A01500014			LPD	2569
	15	14	10186A01500014			LPD	1535
	17	9	10186A01700009			FA	34864
	17	9	10186A01700009			LPD	12330
	17	9	10186A01700009			VIAL	7211
	17	9	10186A01700009			LPD	3886
	17	9	10186A01700009			FA	878
SERREJON	2	16	10179A00200016	****66169	TESORO EXPORT SA	FA	16138
	2	16	10179A00200016			APD	10197
TORIL	16	2	10186A01600002	****10615	IBERDROLA SA	FA	3888
	16	4	10186A01600004			FA	3182
CASAS DE MIRAVETE	11	12	10058A01100012	****14726	MACIS SA	FA	1769
	11	12	10058A01100012			APD	1014
SERREJON	10	1	10179A01000001	****74761	CDM PROYECTOS DE CONSTRUCCIONESDIAGO MADRID SA	FA	4822
	10	1	10179A01000001			FA	1638
MALPARTIDA DE PLASENCIA	55	1	10119A05500001	****12387	JARALEJO SA	FA	18563
	55	1	10119A05500001			LPD	2518
	55	5	10119A05500005			APD	147
JARAICEJO	501	5182	10106A50105182	****77373	MALVEÑEZ SA	APD	11386
	501	5182	10106A50105182			FA	7191
SERREJON	10	69	10179A01000069	****97498	PROMOCIONES PARIENTE DIAGO SA	FA	8239
	10	69	10179A01000069			APD	2555
	10	69	10179A01000069			LPD	224
	10	72	10179A01000072			FA	1328
SERRADILLA	7	3	10178A00700003	****11066	DESOLIN SL	FA	67878
	7	3	10178A00700003			LPD+APD	3471
	7	3	10178A00700003			FA	155
	7	4	10178A00700004			FA	1797



Municipio	Pol	Parcela	Ref catast	NIF	Nombre	Actuación*	Superficie Afectada (m²)
JARAICEJO	1	99	10106A00100099	****11201	JOAQUIN GUTIERREZ SANCHEZ SL	FA	24962
	1	99	10106A00100099			APD	17545
	1	99	10106A00100099			VIAL	847
	1	99	10106A00100099			AEG	68362
	1	99	10106A00100099			VOL	0
SERRADILLA	9	13	10178A00900013	****65635	MENDO VALLE SL	AEG	5625
TORREJON EL RUBIO	2	20	10194A00200020	****22717	EL PALACIO VIEJO DE LAS CORCHUELAS SL	FA	1283
	28	9	10194A02800009			FA	3126
JARAICEJO	1	54	10106A00100054	****05937	ENCINARES DE EL COTO SL	FA	1915
	1	60	10106A00100060			FA	1315
	1	60	10106A00100060			AEG	30161
	1	63	10106A00100063			FA	7017
	1	63	10106A00100063			AEG	174
	1	63	10106A00100063			AEG	24714
	1	63	10106A00100063			ZS	0
	1	71	10106A00100071			AEG	5251
	1	71	10106A00100071			AEG	6770
	1	84	10106A00100084			AEG	2044
	1	90	10106A00100090			AEG	2359
	1	106	10106A00100106			FA	3066
	1	106	10106A00100106			LPD	1376
	1	106	10106A00100106			VIAL	593
	501	5030	10106A50105030			AC+FA	1747
	501	5030	10106A50105030			LPD	1106
	501	5052	10106A50105052			FA	912
	501	5052	10106A50105052			LPD	558
	501	5073	10106A50105073			FA	622
	501	5073	10106A50105073			AEG	4585
	501	5076	10106A50105076			FA	747
	501	5076	10106A50105076			AEG	11455
	501	5079	10106A50105079			FA	1844
	501	5079	10106A50105079			AEG	9588
	501	5111	10106A50105111			AEG	1384
	501	5179	10106A50105179			FA	65935
	501	5179	10106A50105179			FA	53918



Municipio	Pol	Parcela	Ref catast	NIF	Nombre	Actuación*	Superficie Afectada (m²)
	501	5179	10106A50105179			FA	136907
	501	5179	10106A50105179			VIAL	17160
	501	5179	10106A50105179			LPD	15153
	501	5179	10106A50105179			VIAL	1261
	501	5179	10106A50105179			FA	14
	501	5179	10106A50105179			AEG	346515
SERREJON	12	1	10179A01200001	****20463	RESIFARM SL	FA	62584
	12	1	10179A01200001			APD	21417
	12	1	10179A01200001			FA	15389
	12	1	10179A01200001			APD	6435
	12	1	10179A01200001			LPD	541
TORREJON EL RUBIO	2	3	10194A00200003	****84069	POLLOS ASTIAZARAN SL	LPD	8180
	2	3	10194A00200003			FA	4074
	2	22	10194A00200022			LPD	9098
	2	22	10194A00200022			FA	2812
	2	22	10194A00200022			VIAL	800
	2	23	10194A00200023			VIAL	2583
	2	23	10194A00200023			FA	1329
	32	1	10194A03200001			FA	3645
	32	2	10194A03200002			FA	5545
SERREJON	9	2	10179A00900002	****13304	BODEGAS REAL SL	FA	7180
	10	2	10179A01000002			FA	1641
	10	3	10179A01000003			FA	20051
	10	3	10179A01000003			APD	10235
	10	14	10179A01000014			FA	78580
	10	14	10179A01000014			LPD	10608
	10	14	10179A01000014			VIAL	913
	10	14	10179A01000014			AEG	192
	10	15	10179A01000015			FA	57896
	10	15	10179A01000015			FA	49674
	10	15	10179A01000015			LPD	10000
	10	15	10179A01000015			LPD	5738
	10	15	10179A01000015			VIAL	2936
	10	15	10179A01000015			AEG	25324
	10	73	10179A01000073			FA	10389



Municipio	Pol	Parcela	Ref catast	NIF	Nombre	Actuación*	Superficie Afectada (m²)
	10	73	10179A01000073			FA	2437
	10	74	10179A01000074			LPD	23024
	10	74	10179A01000074			FA	21576
	10	74	10179A01000074			FA	13664
	10	9004	10179A01009004			FA	7384
	10	9004	10179A01009004			VIAL	31
	10	9004	10179A01009004			AEG	132
	10	9005	10179A01009005			FA	38
JARAICEJO	1	100	10106A00100100	****23274	AGRICOLAS HUERTA DEL MILANO SL	APD	17968
	1	100	10106A00100100			FA	8578
	1	100	10106A00100100			FA	5100
	2	1	10106A00200001			LPD	858
	2	1	10106A00200001			LPD	71
	2	1	10106A00200001			AEG	13223
	2	2	10106A00200002			FA	56312
	2	2	10106A00200002			FA	44932
	2	2	10106A00200002			FA	40433
	2	2	10106A00200002			LPD	3009
	2	2	10106A00200002			VOL	0
	501	5183	10106A50105183			FA	18570
	501	5183	10106A50105183			APD	8652
	501	5184	10106A50105184			FA	445
TORREJON EL RUBIO	4	4	10194A00400004			AEG	2292
TORREJON EL RUBIO	2	11	10194A00200011	****96591	ORAVLA INVERSIONES SL	APD	45047
	2	11	10194A00200011			LPD	5497
	2	11	10194A00200011			APD	76
JARAICEJO	501	5175	10106A50105175	****00238	HERAMBROS HOLDING SL	APD	12238
	501	5175	10106A50105175			AEG	27408
JARAICEJO	501	20	10106A50100020	****25555	CANTOS NEGROS SL	AEG	8681
	501	23	10106A50100023			FA	38
CASAS DE MIRAVETE	1	1	10058A00100001	****05888	CONDominio ONCE DE NOVIEMBRE S XXI SLU	VIAL	23169
	1	1	10058A00100001			VIAL	10664
	1	1	10058A00100001			FA	5539
	1	1	10058A00100001			AEG	263748



Municipio	Pol	Parcela	Ref catast	NIF	Nombre	Actuación*	Superficie Afectada (m²)	
	1	1	10058A00100001			VOL	0	
	1	1	10058A00100001			ZS	0	
	1	2	10058A00100002			FA	15222	
	1	2	10058A00100002			VIAL	568	
	1	2	10058A00100002			AEG	9472	
	1	2	10058A00100002			AEG	24622	
	1	2	10058A00100002			PH	0	
	1	2	10058A00100002			VOL	0	
	1	3	10058A00100003			FA	1788	
	1	3	10058A00100003			VIAL	222	
	1	3	10058A00100003			AEG	36029	
	1	4	10058A00100004			FA	2989	
	1	5	10058A00100005			VIAL	181	
	1	5	10058A00100005			VOL	0	
	2	1	10058A00200001			FA	7480	
	2	2	10058A00200002			FA	8350	
	2	2	10058A00200002			APD	551	
	2	2	10058A00200002			VIAL	357	
	2	2	10058A00200002			VOL	0	
	2	3	10058A00200003			VIAL	1525	
	2	3	10058A00200003			FA	21	
	2	3	10058A00200003			VOL	0	
	TORREJON EL RUBIO	2	13	10194A00200013			FA	22304
		2	13	10194A00200013			VIAL	2138
		2	13	10194A00200013			VIAL	1705
		2	13	10194A00200013			VIAL	1634
		2	13	10194A00200013			AEG	12331
		2	13	10194A00200013			PH	0
		2	13	10194A00200013			VOL	0
2		14	10194A00200014			VIAL	2553	
2		14	10194A00200014			FA	1278	
2		14	10194A00200014			FA	919	
2		14	10194A00200014			VIAL	444	
2		14	10194A00200014			AEG	12095	
2		15	10194A00200015			LPD	70717	



Municipio	Pol	Parcela	Ref catast	NIF	Nombre	Actuación*	Superficie Afectada (m²)
	2	15	10194A00200015			FA	27910
	2	15	10194A00200015			FA	27312
	2	15	10194A00200015			LPD	18434
	2	15	10194A00200015			APD	1312
	2	15	10194A00200015			VIAL	242
	2	15	10194A00200015			AEG	60105
	2	15	10194A00200015			AEG	46288
	2	15	10194A00200015			PH	0
	2	15	10194A00200015			ZS	0
	2	16	10194A00200016			FA	52382
	2	16	10194A00200016			FA	2979
	2	16	10194A00200016			VIAL	2891
	2	16	10194A00200016			VIAL	50
	2	16	10194A00200016			AEG	7477
	2	16	10194A00200016			AEG	938
	3	1	10194A00300001			LPD	1150
	3	2	10194A00300002			LPD	2960
	4	1	10194A00400001			LPD	11079
	4	1	10194A00400001			FA	7042
	4	1	10194A00400001			LPD	6993
	4	1	10194A00400001			FA	3404
	4	1	10194A00400001			VIAL	51
	4	1	10194A00400001			AEG	12653
	4	2	10194A00400002			LPD	16835
	34	4	10194A03400004			LPD	7674
	34	4	10194A03400004			APD	1179
TORREJON EL RUBIO	1	1	10194A00100001	****18238	CORCHUELAS DEL MONFRAGUE CB	FA	2651
	1	2	10194A00100002			FA	16400
	1	2	10194A00100002			FA	14629
	27	1	10194A02700001			FA	12788
CASAS DE MIRAVETE	3	1	10058A00300001	****46900	COMUNIDAD PROINDIVISO EL COGUJON	LPD	8522
	3	1	10058A00300001			FA	2472
	3	2	10058A00300002			FA	3975
	3	2	10058A00300002			LPD	1072
	3	3	10058A00300003			FA	2564





Municipio	Pol	Parcela	Ref catast	NIF	Nombre	Actuación*	Superficie Afectada (m²)			
	3	3	10058A00300003			LPD	937			
	3	4	10058A00300004			LPD+APD	9299			
	3	4	10058A00300004			LPD	1420			
	3	4	10058A00300004			FA	132			
	3	5	10058A00300005			FA	25105			
	3	5	10058A00300005			APD	3395			
	3	5	10058A00300005			FA	142			
	3	5	10058A00300005			AEG	141326			
	3	6	10058A00300006			FA	17156			
	3	6	10058A00300006			FA	9185			
	3	7	10058A00300007			FA	28193			
	3	7	10058A00300007			LPD	16657			
	3	7	10058A00300007			VIAL	911			
	3	104	10058A00300104			FA	389			
	3	114	10058A00300114			FA	7644			
	3	114	10058A00300114			LPD+APD	6881			
	3	114	10058A00300114			LPD	2202			
	3	115	10058A00300115			APD	10167			
	3	116	10058A00300116			LPD	3018			
	3	117	10058A00300117			FA	3718			
	3	117	10058A00300117			LPD	2249			
	3	118	10058A00300118			FA	618			
	3	118	10058A00300118			FA	29			
	3	118	10058A00300118			AEG	7053			
	6	67	10058A00600067			FA	473			
	6	67	10058A00600067			FA	129			
	CASAS DE MIRAVETE	3	10			10058A00300010	****47767	COMUNIDAD PROINDIVISO LA MOHEDA	FA	11436
		3	11			10058A00300011			FA	82962
3		11	10058A00300011	FA	32205					
3		11	10058A00300011	VIAL	87					
3		11	10058A00300011	AEG	192808					
3		11	10058A00300011	AEG	167207					
3		11	10058A00300011	AEG	339					
3		11	10058A00300011	PH	0					
3		11	10058A00300011	ZS	0					



Municipio	Pol	Parcela	Ref catast	NIF	Nombre	Actuación*	Superficie Afectada (m²)
	3	12	10058A00300012			FA	17347
	3	12	10058A00300012			AEG	170
	3	13	10058A00300013			APD	456
	3	14	10058A00300014			FA	16853
	3	14	10058A00300014			FA	12062
	3	14	10058A00300014			FA	9907
	3	15	10058A00300015			FA	642
	3	105	10058A00300105			FA	26324
	3	105	10058A00300105			FA	18992
	3	105	10058A00300105			FA	369
	3	106	10058A00300106			FA	5713
	3	107	10058A00300107			FA	974
	3	108	10058A00300108			FA	2751
	3	109	10058A00300109			FA	4777
	3	111	10058A00300111			FA	11090
	3	111	10058A00300111			VIAL	379
	3	111	10058A00300111			AEG	33703
	3	111	10058A00300111			AEG	2223
	3	119	10058A00300119			LPD	5352
	3	119	10058A00300119			FA	2516
	3	119	10058A00300119			AEG	676
	3	121	10058A00300121			FA	3456
	3	121	10058A00300121			FA	1233
	3	122	10058A00300122			FA	3083
	3	122	10058A00300122			FA	600
	6	193	10058A00600193			FA	2939
	6	193	10058A00600193			FA	409
CASAS DE MIRAVETE	3	8	10058A00300008	****60000	COMUNIDAD PROINDIVISO EL RINCON	APD	2424
	3	9	10058A00300009			APD	1433
	3	112	10058A00300112			APD	3067
SERREJON	11	2	10179A01100002	****07671	FUNDACION BIODIVERSIDAD	FA	27623
	11	2	10179A01100002			FA	9443
	11	2	10179A01100002			LPD	4089
	11	2	10179A01100002			LPD	1743



Municipio	Pol	Parcela	Ref catastr	NIF	Nombre	Actuación*	Superficie Afectada (m²)
	11	2	10179A01100002			AEG	606
	11	2	10179A01100002			CON	0
	11	2	10179A01100002			PA	0
	11	2	10179A01100002			TOMA	0
	11	3	10179A01100003			LPD	29373
	11	3	10179A01100003			LPD	18249
	11	3	10179A01100003			FA	14471
	11	3	10179A01100003			FA	6041
	11	3	10179A01100003			FA	3413
	11	4	10179A01100004			FA	73295
	11	4	10179A01100004			LPD	26654
	11	4	10179A01100004			LPD	9652
	11	4	10179A01100004			LPD+APD	4952
	11	4	10179A01100004			FA	2913
	11	4	10179A01100004			VIAL	156
	11	4	10179A01100004			AEG	18485
	11	6	10179A01100006			LPD	3912
	11	6	10179A01100006			FA	3217
	11	6	10179A01100006			FA	2972
	11	7	10179A01100007			LPD	16807
	11	7	10179A01100007			FA	13100
	11	7	10179A01100007			FA	35
	11	8	10179A01100008			LPD	45649
	11	8	10179A01100008			FA	130
	11	8	10179A01100008			LPD+APD	11
	11	9	10179A01100009			LPD	10325
	11	9	10179A01100009			FA	6465
	11	9	10179A01100009			FA	851
	11	9	10179A01100009			AEG	28523
	11	10	10179A01100010			LPD	16719
	11	10	10179A01100010			FA	12101
	11	10	10179A01100010			LPD	3786
	12	105	10179A01200105			FA	3645
CASAS DE MIRAVETE	3	39	10058A00300039	****	FERNANDEZ NAHARRO BIVIANO	FA	476



Municipio	Pol	Parcela	Ref catast	NIF	Nombre	Actuación*	Superficie Afectada (m <sup>2</sup> )
CASAS DE MIRAVETE	4	26	10058A00400026	****	COMUNIDAD DEL SOBRANTE	FA	406
CASAS DE MIRAVETE	10	18	10058A01000018	****	SERRANO GIL ESTEBAN	APD	93
CASAS DE MIRAVETE	10	23	10058A01000023	****	NUEVO VEGA FELIPE	APD	698
CASAS DE MIRAVETE	11	84	10058A01100084	****	SERRANO GIL ESTEBAN	FA	15
CASAS DE MIRAVETE	11	112	10058A01100112	****	FERNANDEZ NAHARRO BIVIANO	FA	31
JARAICEJO	1	7	10106A00100007	****	FERNANDEZ VIZCAINO LORENZO	FA	438
JARAICEJO	1	8	10106A00100008	****	CORDERO CALZAS ANDRES	FA	1359
JARAICEJO	1	32	10106A00100032	****	PEREZ BLAZQUEZ ANDRES	AEG	5324
JARAICEJO	1	34	10106A00100034	****	PALOMO MANGLANO LUISA	FA	3510
JARAICEJO	1	34	10106A00100034	****	PALOMO MANGLANO LUISA	AEG	2482
JARAICEJO	1	36	10106A00100036	****	GONZALEZ PALACIOS PE-TRONILO	FA	12950
JARAICEJO	1	36	10106A00100036	****	GONZALEZ PALACIOS PE-TRONILO	AEG	2431
JARAICEJO	1	43	10106A00100043	****	IZQUIERDO RAMOS EU-GENIA	FA	2093
JARAICEJO	1	43	10106A00100043	****	IZQUIERDO RAMOS EU-GENIA	AEG	15473
JARAICEJO	1	44	10106A00100044	****	MONTERO YANGUAS MARTIN	FA	2099
JARAICEJO	1	44	10106A00100044	****	MONTERO YANGUAS MARTIN	AEG	3903
JARAICEJO	1	47	10106A00100047	****	PALOMO RAMOS GREGORIO	FA	2838
JARAICEJO	1	49	10106A00100049	****	DEAN REBOLLO MANUEL	FA	972
JARAICEJO	1	51	10106A00100051	****	ENRIQUEZ CARRETERO DIONISIO	FA	401
JARAICEJO	1	52	10106A00100052	****	RAMOS BLAZQUEZ PAULINO	FA	7528
JARAICEJO	1	53	10106A00100053	****	ENRIQUEZ CARRETERO DIONISIO	FA	13321
JARAICEJO	1	64	10106A00100064	****	IZQUIERDO RAMOS EU-GENIA	FA	2880
JARAICEJO	1	64	10106A00100064	****	IZQUIERDO RAMOS EU-GENIA	AEG	2810
JARAICEJO	1	64	10106A00100064	****	IZQUIERDO RAMOS EU-GENIA	AEG	3670
JARAICEJO	1	74	10106A00100074	****	PALOMO MARQUEZ LUIS	AEG	7559
JARAICEJO	1	74	10106A00100074	****	PALOMO MARQUEZ LUIS	AEG	1685
JARAICEJO	1	83	10106A00100083	****	GIL GIL FRANCISCO	AEG	240



Municipio	Pol	Parcela	Ref catast	NIF	Nombre	Actuación*	Superficie Afectada (m²)
JARAICEJO	1	86	10106A00100086	****	IZQUIERDO SANTOS JOSEFA	AEG	972
JARAICEJO	501	1	10106A50100001	****	PORTALIN GONZALEZ	FA	36
JARAICEJO	501	11	10106A50100011	****	DEAN RAMOS LUCIANO	FA	2162
JARAICEJO	501	13	10106A50100013	****	PALOMO IZQUIERDO FIDEL	FA	16
JARAICEJO	501	16	10106A50100016	****	PEREZ BLAZQUEZ ANDRES	FA	3024
JARAICEJO	501	29	10106A50100029	****	PALOMO IZQUIERDO JUANA	FA	792
JARAICEJO	501	5033	10106A50105033	****	MONTES MOHEDAS ANDRES	FA	1074
JARAICEJO	501	5040	10106A50105040	****	GIL GIL FRANCISCO	FA	2142
JARAICEJO	501	5049	10106A50105049	****	PALOMO MARQUEZ LUIS	FA	1319
JARAICEJO	501	5049	10106A50105049	****	PALOMO MARQUEZ LUIS	LPD	626
JARAICEJO	501	5072	10106A50105072	****	IZQUIERDO RAMOS EU-GENIA	LPD	692
JARAICEJO	501	5072	10106A50105072	****	IZQUIERDO RAMOS EU-GENIA	FA	516
JARAICEJO	501	5072	10106A50105072	****	IZQUIERDO RAMOS EU-GENIA	AEG	401
JARAICEJO	501	5078	10106A50105078	****	MARTINEZ GARCIA FILIBERTO	FA	7528
JARAICEJO	501	5078	10106A50105078	****	MARTINEZ GARCIA FILIBERTO	AEG	13321
JARAICEJO	501	5080	10106A50105080	****	ORTEGA TORRES JOSE	FA	2880
JARAICEJO	501	5080	10106A50105080	****	ORTEGA TORRES JOSE	VIAL	2810
JARAICEJO	501	5080	10106A50105080	****	ORTEGA TORRES JOSE	AEG	3670
JARAICEJO	501	5080	10106A50105080	****	ORTEGA TORRES JOSE	ZS	7559
JARAICEJO	501	5108	10106A50105108	****	RAMOS BLAZQUEZ PAULINO	AEG	1685
JARAICEJO	501	5116	10106A50105116	****	DEAN REBOLLO MIGUEL	AEG	240
JARAICEJO	501	5119	10106A50105119	****	PALOMO IZQUIERDO JOSE	LPD	830
JARAICEJO	501	5119	10106A50105119	****	PALOMO IZQUIERDO JOSE	AEG	3670
JARAICEJO	501	5126	10106A50105126	****	PALOMO MANGLANO LUISA	LPD	7559
JARAICEJO	501	5131	10106A50105131	****	PEREZ BLAZQUEZ ANDRES	LPD	1685
JARAICEJO	501	5133	10106A50105133	****	CORDERO RAMOS TROADIO	LPD	240
JARAICEJO	501	5138	10106A50105138	****	RAMOS REBOLLO MARIA ISABEL	LPD	1953
JARAICEJO	501	5162	10106A50105162	****	RAMOS REBOLLO MARIA ISABEL	FA	2353
MALPARTIDA DE PLASENCIA	45	9003	10119A04509003	****	DETALLES TOPOGRAFICOS	FA	5203
MALPARTIDA DE PLASENCIA	45	9003	10119A04509003	****	DETALLES TOPOGRAFICOS	LPD	485



Municipio	Pol	Parcela	Ref catast	NIF	Nombre	Actuación*	Superficie Afectada (m²)
MALPARTIDA DE PLASENCIA	46	9004	10119A04609004	****	DETALLES TOPOGRAFICOS	APD	129
MALPARTIDA DE PLASENCIA	55	9008	10119A05509008	****	DETALLES TOPOGRAFICOS	FA	1508
MALPARTIDA DE PLASENCIA	55	9008	10119A05509008	****	DETALLES TOPOGRAFICOS	FA	179
SERRADILLA	2	40	10178A00200040	****	SANCHEZ FERNANDEZ JUAN	FA	744
SERRADILLA	2	40	10178A00200040	****	SANCHEZ FERNANDEZ JUAN	FA	563
SERRADILLA	4	14	10178A00400014	****	GONZALEZ CRUZ DIEGO	FA	1337
SERRADILLA	8	40	10178A00800040	****	PARRA GARCIA LUIS	FA	18
SERRADILLA	10	27	10178A01000027	****	GONZALEZ PULIDO MARIA	FA	788
SERRADILLA	11	72	10178A01100072	****	SANCHEZ BEJARANO JULIO	FA	149
SERRADILLA	11	74	10178A01100074	****	SANCHEZ BEJARANO JULIO	FA	225
SERRADILLA	11	76	10178A01100076	****	GOMEZ MARTIN FLORENTINO	FA	503
SERRADILLA	11	78	10178A01100078	****	GOMEZ MARTIN FRANCISCO	FA	196
SERRADILLA	11	80	10178A01100080	****	SANCHEZ BEJARANO JULIO	FA	530
SERRADILLA	12	12	10178A01200012	****	DIAZ MATEOS JOSE	FA	39
SERRADILLA	12	17	10178A01200017	****	VEGA DIEGO CARMEN	FA	306
SERRADILLA	12	35	10178A01200035	****	MATEOS MARTIN ANGEL	FA	198
SERRADILLA	12	36	10178A01200036	****	ALONSO MATEOS LUIS	FA	60
SERRADILLA	12	46	10178A01200046	****	GARCIA SANCHEZ PLACIDA	FA	1201
SERRADILLA	12	51	10178A01200051	****	LOBATO BARBERO JUAN	FA	205
SERRADILLA	12	52	10178A01200052	****	GARCIA SANCHEZ PLACIDA	FA	194
SERRADILLA	12	53	10178A01200053	****	LOBATO BARBERO JUAN	FA	378
SERRADILLA	12	53	10178A01200053	****	LOBATO BARBERO JUAN	CON	0
SERRADILLA	12	53	10178A01200053	****	LOBATO BARBERO JUAN	TOMA	0
SERRADILLA	12	56	10178A01200056	****	GARCIA SANCHEZ JUSTA	AEG	7559
SERRADILLA	12	59	10178A01200059	****	GARCIA SANCHEZ JUSTA	FA	1685
SERRADILLA	13	115	10178A01300115	****	CAMPOS GARCIA CARLOS	LPD	4219
SERRADILLA	13	122	10178A01300122	****	RECUERO ROPERO TEODORO	FA	77
SERRADILLA	13	122	10178A01300122	****	RECUERO ROPERO TEODORO	AEG	1685
SERRADILLA	14	684	10178A01400684	****	MORALES GOMEZ GONZALO	FA	240
SERRADILLA	14	718	10178A01400718	****	DIAZ SANCHEZ ZACARIAS	FA	292
SERRADILLA	15	10	10178A01500010	****	MIRALLES MORALES JUAN	FA	426
SERRADILLA	15	34	10178A01500034	****	CORRALES GOMEZ ULPIANO	FA	953



Municipio	Pol	Parcela	Ref catast	NIF	Nombre	Actuación*	Superficie Afectada (m²)
SERRADILLA	15	35	10178A01500035	****	DIAZ BRAVO DIONISIO	FA	22
SERRADILLA	15	42	10178A01500042	****	MORALES RODRIGO TEODORO	FA	430
SERRADILLA	15	56	10178A01500056	****	ANTON GIL SIMONA	FA	209
SERRADILLA	15	57	10178A01500057	****	MATEOS FERNANDEZ EUSTAQUIO	FA	816
SERRADILLA	15	59	10178A01500059	****	MATEOS LOBATO DAVID	FA	321
SERRADILLA	15	60	10178A01500060	****	CORRALES RODRIGUEZ DAMIAN	FA	1564
SERRADILLA	15	69	10178A01500069	****	REAL LORO BAUTISTA	FA	1212
SERRADILLA	15	74	10178A01500074	****	MORALES RODRIGO TEODORO	FA	885
SERRADILLA	15	77	10178A01500077	****	LORO MELCHOR JOSE	FA	626
SERRADILLA	15	78	10178A01500078	****	MORALES LEON TEODORO	FA	737
SERRADILLA	15	80	10178A01500080	****	REAL REAL FLORENTINO	FA	506
SERRADILLA	15	82	10178A01500082	****	MORALES LEON TEODORO	FA	496
SERRADILLA	15	152	10178A01500152	****	ANTON BEJARANO PEDRO	FA	1047
SERRADILLA	15	575	10178A01500575	****	SANCHEZ MATEOS JUAN MANUEL	FA	10299
SERRADILLA	15	575	10178A01500575	****	SANCHEZ MATEOS JUAN MANUEL	AEG	240

\*AC+FA: Faja auxiliar y Apertura de Camino \*AEG: Área estratégica de gestión.

\*APD: Área preventiva de defensa.

\*CON: Conducción \*FA: Faja auxiliar:

\*LPD: Línea preventiva de defensa.

\*LPD+APD: Línea preventiva de defensa + Área preventiva de defensa.

\*PA: Punto de agua.

\*PH: Punto Helicóptero.

\*VIAL: Banda de rodadura.

\*VOL: Vovedero \*ZS: Zona Segura.

• • •



## **AYUNTAMIENTO DE MONTIJO**

*ANUNCIO de 16 de diciembre de 2024 sobre aprobación inicial proyecto reparcelación Programa Ejecución de la Unidad SAU-13. (2024082131)*

Acuerdo de Junta de Gobierno de fecha 13 de diciembre de 2024, expediente para la aprobación del proyecto de reparcelación con el objeto de llevar a cabo el desarrollo y ejecución del Programa de Ejecución de la Unidad SAU-13 de las Normas Subsidiarias de Montijo.

Se somete a información pública durante el plazo de veinte días a contar desde el día siguiente al de la publicación del presente anuncio, de conformidad con lo establecido en el artículo 149.4.a) del Reglamento General de la Ley de ordenación territorial y urbanística sostenible de Extremadura, aprobado por Decreto 143/2021, de 21 de diciembre.

Durante dicho plazo podrá ser examinado por cualquier interesado en las dependencias municipales para que se formulen las alegaciones que se estimen pertinentes. Asimismo, estará a disposición de los interesados en la sede electrónica de este Ayuntamiento [<http://montijo.sedelectronica.es>].

El presente anuncio servirá de notificación a los interesados, en caso de que no pueda efectuarse la notificación personal del otorgamiento del trámite de audiencia.

Montijo, 16 de diciembre de 2024. El Alcalde, JAVIER CIENFUEGOS PINILLA.

• • •







## **AYUNTAMIENTO DE TORRECILLAS DE LA TIESA**

### *ANUNCIO de 18 de diciembre de 2024 sobre aprobación definitiva de Estudio de Detalle.* (2024082136)

El Pleno del Ayuntamiento de Torrecillas de la Tiesa, en sesión ordinaria celebrada con fecha de 28 de noviembre de 2024, acordó la aprobación definitiva del Estudio de Detalle interesado por el Ayuntamiento de Torrecillas de la Tiesa, redactado por el Arquitecto D. Joaquín Domínguez Moreno.

En cumplimiento de los artículos 57 de la Ley 11/2018, de 21 de diciembre, de ordenación territorial y urbanística sostenible de Extremadura y 69 del Reglamento General de la Ley de ordenación territorial y urbanística sostenible de Extremadura, aprobado por Decreto 143/2021, de 21 de diciembre, por el que se aprueba el Reglamento de Planeamiento de Extremadura, se publica el mismo para su general conocimiento:

Tipo	Estudio de Detalle.
Sector afectado	— Travesía Estrecha. — Calle Laguna. — Manzana completa cuya parcela afectada es la siguiente: — Parcela urbana en calle Nueva n.º 33 (según catastro) con referencia catastral 4636032TK6843N0001WI.
Instrumento que desarrolla	Proyecto de Delimitación de Suelo Urbano de Torrecillas de la Tiesa (fecha de aprobación definitiva 23/11/1987).
Motivación	La regulación de la realidad física y distribución de fincas mediante las alineaciones y rasantes de la Travesía Estrecha y calle Laguna, así como de los terrenos de su propiedad en la actual Residencia de Mayores.
Clasificación del suelo	Suelo urbano.

Habiéndose procedido en fecha de 16 de diciembre de 2024 y con número CC/050/2024 al depósito del citado Estudio de Detalle 01/2024 en el Registro administrativo de los Instrumentos de Planeamiento Urbanístico, adscrito a la Consejería competente de la Junta de Extremadura en materia de ordenación territorial y urbanística, se hace público dicho acuerdo para general conocimiento.

Contra el presente acuerdo, en aplicación del artículo 112.3 de la Ley 39/2015, de 1 de octubre, del Procedimiento administrativo Común de las Administraciones Públicas, y dado que



aprueba una disposición de carácter general, podrá interponerse recurso contencioso-administrativo, ante la Sala de lo Contencioso-administrativo del Tribunal Superior de Justicia, en el plazo de dos meses, a contar desde el día siguiente al de la recepción de la presente notificación, de conformidad con el artículo 46 de la Ley 29/1998, de 13 de julio, de la Jurisdicción Contencioso-administrativa. Todo ello sin perjuicio de que pueda interponer Vd. cualquier otro recurso que pudiera estimar más conveniente a su derecho.

Torrecillas de la Tiesa, 18 de diciembre de 2024. El Alcalde, TOMÁS SANCHEZ CAMPO.

• • •





## **AYUNTAMIENTO DE TORREJONCILLO**

*ANUNCIO de 17 de diciembre de 2024 sobre aprobación de la Oferta de Empleo Público de 2024. (2024082135)*

Por Resolución de Alcaldía de fecha 18/12/2024 de este Ayuntamiento, se aprobó la Oferta de Empleo Público correspondiente a las plazas que a continuación se reseñan para el año 2024.

Personal funcionario:

Escala de Administración General:

<b>Grupo</b>	<b>Subgrupo</b>	<b>Clasif.</b>	<b>N.º Vacantes</b>	<b>Denominación</b>
C	C2	Funcionario de carrera	1	006. Auxiliar Administrativo (adjunto a Secretaria)

Escala de Administración Especial:

<b>Grupo</b>	<b>Subgrupo</b>	<b>Clasif.</b>	<b>N.º Vacantes</b>	<b>Denominación</b>
C	C1	Funcionario de carrera	1	007. Oficial Jefe de Policía Local

En cumplimiento del artículo 91 de la Ley 7/1985, de 2 de abril, Reguladora de las Bases de Régimen Local, el artículo 70 del texto refundido de la Ley del Estatuto Básico del Empleado Público aprobado por el Real Decreto Legislativo 5/2015, de 30 de octubre.

Contra la presente resolución, que pone fin a la vía administrativa, puede interponer alternativamente o recurso de reposición potestativo ante Alcaldía, en el plazo de un mes a contar desde el día siguiente al de la publicación del presente anuncio, de conformidad con los artículos 123 y 124 de la Ley 39/2015, de 1 de octubre, del Procedimiento Administrativo Común de las Administraciones Públicas, o recurso contencioso-administrativo, ante el Juzgado de lo Contencioso-administrativo de Cáceres o, a su elección, el que corresponda a su domicilio, en el plazo de dos meses, a contar desde el día siguiente al de la recepción de la presente notificación, de conformidad con el artículo 46 de la Ley 29/1998, de 13 de julio, reguladora de la Jurisdicción Contencioso-administrativa. Si se optara por interponer el recurso de reposición potestativo no podrá interponer recurso contencioso-administrativo hasta que aquel sea resuelto expresamente o se haya producido su desestimación por silencio. Todo ello sin perjuicio de que pueda interponer Vd. cualquier otro recurso que pudiera estimar más conveniente a su derecho.

Torrejoncillo, 17 de diciembre de 2024. El Alcalde, JESÚS MANUEL RODRÍGUEZ PACHECO.