



UNIVERSIDAD DE EXTREMADURA

RESOLUCIÓN de 30 de abril de 2025, del Rector, por la que se hace público el presupuesto para el ejercicio económico de 2025. (2025061807)

En cumplimiento de lo establecido en la Ley Orgánica 2/2023, de 22 de marzo, del Sistema Universitario, el Consejo Social de la Universidad de Extremadura, en sesión celebrada el día 6 de marzo de 2025 a propuesta del Consejo de Gobierno, aprobó el Presupuesto de la Universidad de Extremadura para el ejercicio económico de 2025.

Este Rectorado, en uso de las atribuciones conferidas por el artículo 93.a) de los Estatutos de la Universidad de Extremadura, aprobados por Decreto 65/2003, de 8 de mayo, dicta la siguiente,

RESOLUCIÓN:

Se hace público el estado numérico del Presupuesto de ingresos y gastos de la Universidad de Extremadura para el ejercicio económico 2025, así como las relaciones de puestos de trabajo del Personal Docente e Investigador y del Personal Técnico, de Gestión y de Administración y Servicios de la Universidad de Extremadura, que figuran en el anexo a esta resolución.

Badajoz, 30 de abril de 2025.

El Rector,

PEDRO M. FERNÁNDEZ SALGUERO



UNIVERSIDAD DE EXTREMADURA



PRESUPUESTOS 2025

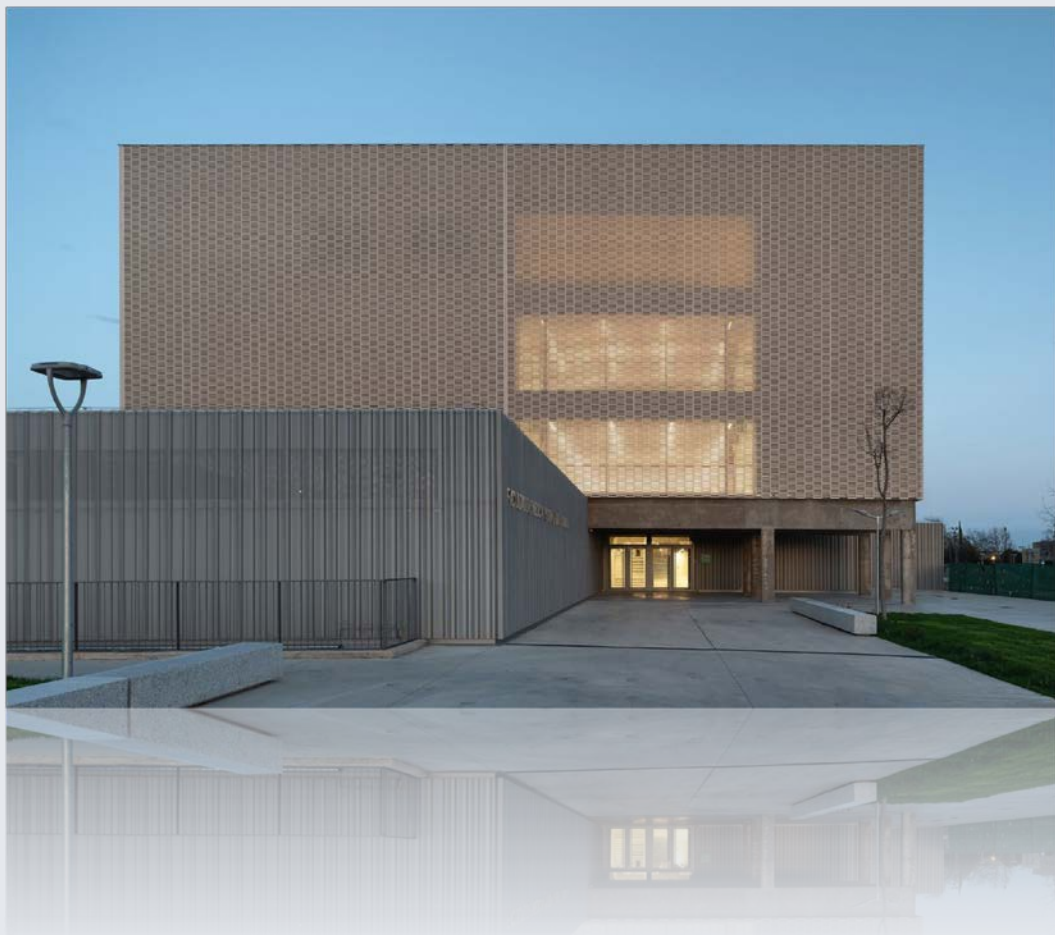



ESTADO NUMÉRICO DEL PRESUPUESTO

**PRESUPUESTO DE INGRESOS POR ARTÍCULO****2025**

| | |
|--|-----------------------|
| CAPÍTULO 3. TASAS, PRECIOS PÚBL. Y OTROS INGRESOS | 28.422.693,64 |
| ARTÍCULO 30. TASAS | 1.160.500,00 |
| ARTÍCULO 31. DERECHOS PÚBLICOS | 20.540.521,35 |
| ARTÍCULO 32. PRECIOS PÚBLICOS POR PRESTAC. DE SERVICIOS | 6.179.672,29 |
| ARTÍCULO 33. VENTA DE BIENES | 20.000,00 |
| ARTÍCULO 39. OTROS INGRESOS | 522.000,00 |
| CAPÍTULO 4. TRANSFERENCIAS CORRIENTES | 152.197.955,68 |
| ARTÍCULO 45. DE COMUNIDADES AUTÓNOMAS | 147.097.718,68 |
| ARTÍCULO 47. DE EMPRESAS PRIVADAS | 140.000,00 |
| ARTÍCULO 48. DE FAMILIAS E INSTITUCIONES | 80.000,00 |
| ARTÍCULO 49. DEL EXTERIOR | 4.880.237,00 |
| CAPÍTULO 5. INGRESOS PATRIMONIALES | 265.673,30 |
| ARTÍCULO 52. INTERESES DE DEPÓSITOS | 1.888,00 |
| ARTÍCULO 54. ALQUILER DE INMUEBLES | 135.000,00 |
| ARTÍCULO 55. PROD. DE CONCESIONES Y APROV. ESPECIALES | 128.785,30 |
| CAPÍTULO 7. TRANSFERENCIAS DE CAPITAL | 29.157.213,23 |
| ARTÍCULO 70. DEL ESTADO | 6.968.210,63 |
| ARTÍCULO 75. DE COMUNIDADES AUTÓNOMAS | 20.340.578,00 |
| ARTÍCULO 76. DE CORPORACIONES LOCALES | 386.000,00 |
| ARTÍCULO 77. DE EMPRESAS PRIVADAS | 674.591,00 |
| ARTÍCULO 79. DEL EXTERIOR | 787.833,60 |
| CAPÍTULO 8. ACTIVOS FINANCIEROS | -1.552.756,19 |
| ARTÍCULO 83. REINTEGRO DE PRÉSTAMOS | 36.000,00 |
| ARTÍCULO 87. REMANENTE DE TESORERÍA | -1.588.756,19 |
| CAPÍTULO 9. PASIVOS FINANCIEROS | 1.171.295,71 |
| ARTÍCULO 91. PRÉSTAMOS RECIBIDOS EN MONEDA NACIONAL | 1.171.295,71 |
| TOTAL | 209.662.075,37 |

**PRESUPUESTO DE GASTOS POR ARTÍCULO**

| Concepto | Explicación | 2025 |
|---|--|-----------------------|
| CAPÍTULO 1. GASTOS PERSONAL | | 145.390.166,31 |
| ARTÍCULO 10. | ALTOS CARGOS | 85.544,18 |
| ARTÍCULO 11. | PERSONAL EVENTUAL | 61.837,54 |
| ARTÍCULO 12. | FUNCIONARIOS | 84.983.281,53 |
| ARTÍCULO 13. | LABORALES | 28.951.903,06 |
| ARTÍCULO 14. | PREVISIONES PERSONAL | 3.867.751,51 |
| ARTÍCULO 15. | INCENTIVOS AL RENDIMIENTO | 4.963.509,04 |
| ARTÍCULO 16. | CUOTAS, PREST. Y GASTOS CARGO DEL EMPL. | 22.476.339,45 |
| CAPÍTULO 2. GASTOS BIENES CORRIENTES Y SERVICIOS | | 20.115.324,12 |
| ARTÍCULO 20. | ARRENDAMIENTOS | 297.922,98 |
| ARTÍCULO 21. | REPARACIONES, MANTENIMIENTO Y CONS. | 2.245.566,00 |
| ARTÍCULO 22. | MATERIAL, SUMINISTROS Y OTROS | 17.037.424,14 |
| ARTÍCULO 23. | INDEMNIZACIONES POR RAZÓN SERVICIO | 534.411,00 |
| CAPÍTULO 3. GASTOS FINANCIEROS | | 137,00 |
| ARTÍCULO 35. | INTERESES Y OTROS GASTOS FINANCIEROS | 137,00 |
| CAPÍTULO 4. TRANSFERENCIAS CORRIENTES | | 4.596.771,63 |
| ARTÍCULO 48. | A FAMILIAS E INSTITUCIONES | 4.596.771,63 |
| CAPÍTULO 6. INVERSIONES REALES | | 39.306.403,31 |
| ARTÍCULO 62. | INVERSIÓN NUEVA | 4.702.175,00 |
| ARTÍCULO 64. | INVERS. CARÁCTER INMATERIAL | 34.604.228,31 |
| CAPÍTULO 8. ACTIVOS FINANCIEROS | | 36.000,00 |
| ARTÍCULO 83. | CONCESIÓN DE PRÉSTAMOS | 36.000,00 |
| CAPÍTULO 9. PASIVOS FINANCIEROS | | 217.273,00 |
| ARTÍCULO 91. | AMORTIZACIÓN DE PRESTAMOS EN MONEDA NACIONAL | 217.273,00 |
| TOTAL | | 209.662.075,37 |



| EXPLICACIÓN DEL INGRESO | EUROS |
|--|----------------------|
| CAPÍTULO 3. TASAS, PRECIOS PÚBL. Y OTROS INGRESOS | 28.422.693,64 |
| ARTÍCULO 30. TASAS | 1.160.500,00 |
| 303 TASAS ACADÉMICAS | 1.100.500,00 |
| 303.01 - Tasas académicas y administrativas, Servicios Centralizados | 1.100.000,00 |
| 303.02 - Tasas Cursos aptitud pedagógica | 500,00 |
| 307 DERECHOS DE EXAMEN | 60.000,00 |
| 307.00 - Derechos de examen | 60.000,00 |
| ARTÍCULO 31. DERECHOS PÚBLICOS | 20.540.521,35 |
| 310 DERECHOS DE MATRÍCULAS, CURSOS Y SEMINARIOS | 1.882.980,00 |
| 310.01 - Formación Permanente | 500.000,00 |
| 310.02 - C. de leng. extran. para est. ERASMUS, D. Portugués LE y D. Español | 15.000,00 |
| 310.03 - Cursos de gestión en colaboración | 200.000,00 |
| 310.04 - Cursos COFPE | 750.000,00 |
| 310.05 - Matrículas alumnos Cursos de Verano | 14.000,00 |
| 310.06 - Congresos y otros eventos | 120.000,00 |
| 310.07 - Matrículas alumnos Universidad de Mayores | 283.980,00 |
| 313 DERECHOS DE MATRÍCULAS EN ENSEÑANZA OFICIAL | 18.657.541,35 |
| 313.01 - Derechos a recaudar matrículas (Precios Públicos Títulos Oficiales) | 8.477.130,71 |
| 313.02 - Compensación derechos Ministerio (Precios Públicos Títulos Oficiales) | 4.764.163,29 |
| 313.04 - Compensación Junta bonificaciones precios públicos (99% créd. y | 4.177.177,67 |
| 313.06 - Compensación derechos Ministerio (ampliación familias numerosas) | 1.230.670,98 |
| 313.07 - Compensación derechos (otras instituciones) | 8.398,70 |
| ARTÍCULO 32. PRECIOS PÚBLICOS POR PRESTAC. DE SERVICIOS | 6.179.672,29 |
| 329 PRECIOS PÚBLICOS POR PRESTACIÓN DE SERVICIOS | 6.179.672,29 |
| 329.01 - Recaudación por uso de Instalaciones Deportivas SAFYDE | 140.000,00 |
| 329.04 - Préstamos Interbibliotecarios y Documentación | 800,00 |
| 329.05 - Contratos y Convenios art. 60 LOSU | 5.425.142,00 |
| 329.06 - Recaudación Servicio Animalario | 2.500,00 |
| 329.07 - Recaudación Inst. Deportivas Ciencias del Deporte | 40.000,00 |
| 329.09 - Recaudación otras actividades Vicerrectorado Extensión Universitaria | 3.500,00 |
| 329.13 - Recaudación por actividades deportivas | 110.000,00 |
| 329.67 - Facturación Servicio Mantenimiento Material Científico | 1.000,00 |
| 329.85 - Facturación Servicio de Protección Radiológica | 1.000,00 |
| 329.89 - Facturación Servicio de Análisis e Innovación en Productos de Origen | 121.148,57 |
| 329.91 - Facturación Laboratorio Radiactividad Ambiental | 214.134,04 |
| 329.94.- Facturación Servicio de Análisis Elemental y Molecular | 73.368,21 |
| 329.95.- Facturación Servicio de Análisis y Caracterización de Sólidos y | 26.765,00 |
| 329.96.- Facturación Servicio de Técnicas Aplicadas a la Biociencia | 19.314,47 |
| 329.98 - Facturación Servicio 5G-6G | 1.000,00 |
| ARTÍCULO 33. VENTA DE BIENES | 20.000,00 |
| 330 VENTA PUBLICACIONES | 16.000,00 |
| 330.00 - Venta publicaciones | 16.000,00 |
| 332 VENTA FOTOCOPIAS Y OTROS PRODUCTOS REPROGRAFÍA | 4.000,00 |
| 332.01 - Venta de Fotocopias y otros productos reprografía | 4.000,00 |



| EXPLICACIÓN DEL INGRESO | EUROS |
|--|-----------------------|
| ARTÍCULO 39. OTROS INGRESOS | 522.000,00 |
| 399 INGRESOS DIVERSOS | 522.000,00 |
| 399.01 - Ingresos diversos | 12.000,00 |
| 399.02 - Aportación empleados seguro colectivo de vida | 50.000,00 |
| 399.03 - Ingresos por cargos internos | 310.000,00 |
| 399.04 - Ingresos por compensación gastos de centros | 150.000,00 |
| CAPÍTULO 4. TRANSFERENCIAS CORRIENTES | 152.197.955,68 |
| ARTÍCULO 45. DE COMUNIDADES AUTÓNOMAS | 147.097.718,68 |
| 450 TRANSFERENCIAS DE LA C.A. DE EXTREMADURA | 142.482.362,68 |
| 450.00 - Transferencia corrientes Universidad de Extremadura | 128.013.145,00 |
| 450.01 - Acuerdo de Financiación | 14.469.217,68 |
| 459 OTRAS TRANSFERENCIAS | 4.615.356,00 |
| 459.01 - Subvención Pruebas acceso universidad EBAU | 45.000,00 |
| 459.07 - Subvención para gestión de becas y ayudas universitarias | 46.000,00 |
| 459.08 - S.E.S. Financiación plazas vinculadas | 1.167.702,00 |
| 459.09 - Convenio María Goyri (financiación adaptación LOSU) | 2.006.910,00 |
| 459.19 - Consejo Social UEx | 210.000,00 |
| 459.32 - Convenio Consejería Sanidad - Integración Alumnos Discapacidad | 59.444,00 |
| 459.52 - Programa refuerzo prevención riesgos laborales | 15.300,00 |
| 459.53 - Plan formación ASPEX | 30.000,00 |
| 459.55 - Programa de internacionalización y retorno del talento | 635.000,00 |
| 459.SE - SEXPE Acciones Formativas y Ayudas a la formación y creación de | 400.000,00 |
| ARTÍCULO 47. DE EMPRESAS PRIVADAS | 140.000,00 |
| 479 TRANSFERENCIAS DE EMPRESAS PRIVADAS | 140.000,00 |
| 479.02 -Transferencias Empresas Privadas (Financiación General UEx) | 140.000,00 |
| ARTÍCULO 48. DE FAMILIAS E INSTITUCIONES | 80.000,00 |
| 480 DE FAMILIAS E INSTITUCIONES | 80.000,00 |
| 480.02 - Programa Study Abroad | 80.000,00 |
| ARTÍCULO 49. DEL EXTERIOR | 4.880.237,00 |
| 490 DEL EXTERIOR | 4.880.237,00 |
| 490.04 - Erasmus +. Participantes como socios en proyectos europeos | 305.274,00 |
| 490.05 - Erasmus +. Coordinadores de socios en proyectos europeos | 2.011.122,00 |
| 490.07 - Programas con Europa. Erasmus +. Programas intensivos | 6.000,00 |
| 490.09 - Programas con Europa. Erasmus +. Organ. movilidad | 170.410,00 |
| 490.10 - Programas con Europa. Erasmus +. Estudiantes | 2.064.462,00 |
| 490.21 - Programas con Europa. Erasmus +. Estudiantes prácticas | 182.902,00 |
| 490.22 - Programas con Europa. Erasmus +. PDI. | 126.955,00 |
| 490.23 - Programas con Europa. Erasmus +. PAS. | 13.112,00 |
| CAPÍTULO 5. INGRESOS PATRIMONIALES | 265.673,30 |
| ARTÍCULO 52. INTERESES DE DEPÓSITOS | 1.888,00 |
| 520 INTERESES DE CUENTAS BANCARIAS | 1.888,00 |
| 520.01 - Intereses cuenta legado "MANUEL CASTILLO" | 1.888,00 |
| ARTÍCULO 54. ALQUILER DE INMUEBLES | 135.000,00 |



| EXPLICACIÓN DEL INGRESO | EUROS |
|--|----------------------|
| 540 ALOUILER DE INMUEBLES | 135.000,00 |
| 540.00 - Alquiler de inmuebles (resto entidades) | 55.000,00 |
| 540.01 - Alquiler de inmuebles (convenio Junta Extremadura) | 80.000,00 |
| ARTÍCULO 55. PROD. DE CONCESIONES Y APROV. ESPECIALES | 128.785,30 |
| 550 DE CONCESIONES ADMINISTRATIVAS | 128.785,30 |
| 550.00 - Concesiones administrativas | 128.785,30 |
| CAPÍTULO 7. TRANSFERENCIAS DE CAPITAL | 29.157.213,23 |
| ARTÍCULO 70. DEL ESTADO | 6.968.210,63 |
| 700 TRANSFERENCIAS DE MINISTERIOS | 6.968.210,63 |
| 700.07 - Programa Campus Rural Prácticas Medio Rural | 91.472,63 |
| 700.54 - Plan Estatal de Investigación: Proyectos de Investigación | 4.302.060,00 |
| 700.58 - Plan Estatal de Investigación: Otros Ministerios | 662.773,00 |
| 700.60 - Plan Estatal de Investigación: Recursos Humanos | 1.758.232,00 |
| 700.61 - Otras transferencias para actividades de investigación | 153.673,00 |
| ARTÍCULO 75. DE COMUNIDADES AUTÓNOMAS | 20.340.578,00 |
| 750 TRANSFERENCIAS DE LA C.A. DE EXTREMADURA | 20.339.578,00 |
| 750.07 - Obras y equipamiento universitario | 2.700.000,00 |
| 750.08 - Cofinanciación infraestructura científica | 1.400.000,00 |
| 750.10 - Universidad de Mayores | 280.000,00 |
| 750.17 - Creación repositorio público investigación UEx | 50.000,00 |
| 750.20 - Acciones para la cooperación internacional para el desarrollo (AEXCID) | 217.498,00 |
| 750.33 - SN Instituto Universitario de Investigación Biosanitaria de Extremadura | 50.000,00 |
| 750.34 - SN Institutos Universitarios Mixtos | 200.000,00 |
| 750.36 - Proyecto I+D colaboración público privado sectores estratégicos | 565.900,00 |
| 750.37.- Plan Regional de Investigación: Proyectos de Investigación | 5.525.000,00 |
| 750.38 - Plan Regional de Investigación: Ayuda a Grupos de Investigación | 6.000.000,00 |
| 750.39 - Plan Regional de Investigación: Recursos Humanos en I+D | 550.000,00 |
| 750.40 - Plan Regional de Investigación: Recursos Humanos en I+D | 372.688,00 |
| 750.44 - Gobierno de Extremadura. Otras actividades de investigación | 40.000,00 |
| 750.45 - Programa Objetivos I+D | 716.665,00 |
| 750.47 - ERANET - Líneas de ayudas fondos de investigación plantas | 30.000,00 |
| 750.65 - Convenio Gobierno de Extremadura Bibliografía | 1.300.000,00 |
| 750.82 - SN Programa formación e Investigación | 236.827,00 |
| 750.94 - Programa de implantación y acreditación de titulaciones oficiales | 80.000,00 |
| 750.99 - Otras transferencias de la CAE | 25.000,00 |
| 751 TRANSFERENCIAS DE OTRAS CC. AA. | 1.000,00 |
| 751.45 - Otras C.C.A.A.: Proyectos y otras actividades de I + D | 1.000,00 |
| ARTÍCULO 76. DE CORPORACIONES LOCALES | 386.000,00 |
| 760 DE AYUNTAMIENTOS | 13.000,00 |
| 760.01 - Subvenciones Cursos de Verano de Ayuntamientos | 12.000,00 |
| 760.63 - Ayuntamientos: Actividades en I+D | 1.000,00 |
| 761 DE DIPUTACIONES | 373.000,00 |
| 761.64 - Diputaciones (BA y CC) : Actividades de I+D | 373.000,00 |
| ARTÍCULO 77. DE EMPRESAS PRIVADAS | 674.591,00 |



| EXPLICACIÓN DEL INGRESO | EUROS |
|---|-----------------------|
| 779 TRANSFERENCIAS DE EMPRESAS PRIVADAS | 674.591,00 |
| 779.01 - Subvenciones Cursos de Verano de empresas privadas | 13.000,00 |
| 779.09 - Convenio Banco Santander | 650.000,00 |
| 779.35 - Empresas Privadas: Actividades en I+D | 11.591,00 |
| ARTÍCULO 79. DEL EXTERIOR | 787.833,60 |
| 799 TRANSFERENCIAS DE LA UNIÓN EUROPEA | 787.833,60 |
| 799.46 - Programa Europeos: Proyectos I + D | 787.833,60 |
| CAPÍTULO 8. ACTIVOS FINANCIEROS | -1.552.756,19 |
| ARTÍCULO 83. REINTEGRO DE PRÉSTAMOS | 36.000,00 |
| 830 A CORTO PLAZO | 36.000,00 |
| 830.00 - A corto plazo | 36.000,00 |
| ARTÍCULO 87. REMANENTE DE TESORERÍA | -1.588.756,19 |
| 870 REMANENTE DE TESORERIA | -1.588.756,19 |
| 870.02 - Remanente de Tesorería | -1.588.756,19 |
| CAPÍTULO 9. PASIVOS FINANCIEROS | 1.171.295,71 |
| ARTÍCULO 91. PRÉSTAMOS RECIBIDOS EN MONEDA NACIONAL | 1.171.295,71 |
| 911 ANTICIPO FEDER CONVENIO NANBIOSIS | 1.171.295,71 |
| 911.08 - Anticipo reembolsable FEDER 2024 (proyecto EQC2024-008729-P) | 779.822,06 |
| 911.09 - Préstamo FEDER 2024 (proyecto EOC2024-008729-P) | 137.615,65 |
| 911.10 - Anticipo reembolsable FEDER 2024 (proyecto EQC2024-008826-P) | 215.779,30 |
| 911.11 - Préstamo FEDER 2024 (proyecto EQC2024-008826-P) | 38.078,70 |
| TOTAL | 209.662.075,37 |



| EXPLICACIÓN DEL GASTO | | EUROS |
|---|--|-----------------------|
| 121.A | DIRECCIÓN Y SERVICIOS GENERALES DE LA ADMINISTRACIÓN UNIVERSITARIA, PERSONAL Y PLANTILLAS | 144.279.768,98 |
| CAPÍTULO 1. GASTOS PERSONAL | | 144.279.768,98 |
| ARTÍCULO 10. ALTOS CARGOS | | 85.544,18 |
| 100 | RETRIBUCIONES | 85.544,18 |
| | 100.00 - Retribuciones básicas | 19.286,78 |
| | 100.01 - Retribuciones complementarias | 66.257,40 |
| ARTÍCULO 11. PERSONAL EVENTUAL | | 61.837,54 |
| 110 | RETRIBUCIONES | 61.837,54 |
| | 110.00 - Retribuciones básicas | 18.400,44 |
| | 110.01 - Retribuciones complementarias | 43.437,10 |
| ARTÍCULO 12. FUNCIONARIOS | | 84.983.281,53 |
| 120 | RETRIBUCIONES BÁSICAS | 33.523.088,08 |
| | 120.00 - Retribuciones básicas PDI | 20.519.418,03 |
| | 120.01 - Retribuciones básicas PTGAS | 12.525.447,62 |
| | 120.02 - Retribuciones básicas profesorado plazas vinculadas | 478.222,43 |
| 121 | RETRIBUCIONES COMPLEMENTARIAS | 51.460.193,45 |
| | 121.00 - Retribuciones complementarias PDI | 32.562.276,79 |
| | 121.01 - Retribuciones complementarias PTGAS | 17.562.746,88 |
| | 121.02 - Retribuciones complementarias profesorado plazas vinculadas | 1.335.169,78 |
| ARTÍCULO 13. LABORALES | | 28.951.903,06 |
| 130 | RETRIBUCIONES BASICAS DEL PERSONAL LABORAL FIJO | 10.258.723,71 |
| | 130.00 - Retribuciones básicas personal laboral fijo PDI | 7.587.103,33 |
| | 130.01 - Retribuciones básicas personal laboral fijo PTGAS | 2.671.620,38 |
| 131 | RETRIBUCIONES COMPLEMENTARIAS DEL PERSONAL LABORAL | 9.642.446,43 |
| | 131.00 - Retribuciones complementarias personal laboral fijo PDI | 8.427.575,80 |
| | 131.01 - Retribuciones complementarias personal laboral fijo PTGAS | 1.214.870,63 |
| 132 | RETRIBUCIONES BASICAS DEL PERSONAL LABORAL TEMPORAL | 5.110.395,00 |
| | 132.00 - Retribuciones básicas personal laboral temporal PDI | 5.097.063,99 |
| | 132.01 - Retribuciones básicas personal laboral temporal PTGAS | 13.331,01 |
| 133 | RETRIBUCIONES COMPLEMENTARIAS DEL PERSONAL LABORAL | 3.940.337,92 |
| | 133.00 - Retribuciones complementarias personal laboral temporal PDI | 3.936.910,90 |
| | 133.01 - Retribuciones complementarias personal laboral temporal PTGAS | 3.427,02 |
| ARTÍCULO 14. PREVISIONES PERSONAL | | 3.867.751,51 |
| 144 | PREVISIONES PERSONAL | 3.867.751,51 |
| | 144.00 - Previsiones de gasto de personal no consolidadas (adaptación) | 1.190.120,40 |
| | 144.01 - Previsión incremento gasto personal (subida salarios) | 2.677.631,11 |
| ARTÍCULO 15. INCENTIVOS AL RENDIMIENTO | | 4.963.509,04 |
| 150 | PRODUCTIVIDAD | 4.898.509,04 |
| | 150.00 - Productividad PDI | 4.626.385,04 |
| | 150.01 - Productividad PTGAS | 65.000,00 |
| | 150.02 - Productividad profesorado plazas vinculadas | 207.124,00 |



| EXPLICACIÓN DEL GASTO | | EUROS |
|---|--|----------------------|
| 151 | GRATIFICACIONES | 65.000,00 |
| | 151.01 - Gratificaciones PTGAS | 65.000,00 |
| ARTÍCULO 16. CUOTAS, PREST. Y GASTOS CARGO DEL EMPL. | | 21.365.942,12 |
| 160 | CUOTAS SOCIALES | 21.365.942,12 |
| | 160.00 - Cuotas Sociales | 21.365.942,12 |
| 136.A | ACCIÓN DE LA UNIVERSIDAD EN EL EXTERIOR. RELACIONES INTERNACIONALES | 5.780.281,00 |
| CAPÍTULO 2. GASTOS BIENES CORRIENTES Y SERVICIOS | | 27.000,00 |
| ARTÍCULO 21. REPARACIONES, MANTENIMIENTO Y CONS. | | 5.500,00 |
| 215 | MOBILIARIO Y ENSERES | 4.725,00 |
| | 215.00 - Mobiliario y enseres | 4.725,00 |
| 216 | EQUIPOS PROCESOS DE INFORMACIÓN | 775,00 |
| | 216.00 - Equipos procesos de información | 775,00 |
| ARTÍCULO 22. MATERIAL, SUMINISTROS Y OTROS | | 17.335,00 |
| 220 | MATERIAL DE OFICINA | 14.517,00 |
| | 220.00 - Ordinario no inventariable | 2.150,00 |
| | 220.02 - Material informático no inventariable | 12.367,00 |
| 221 | SUMINISTROS | 1.065,00 |
| | 221.09 - Otros suministros | 1.065,00 |
| 226 | GASTOS DIVERSOS | 1.753,00 |
| | 226.06 - Reuniones, conferencias y cursos | 1.138,00 |
| | 226.09 - Otros gastos diversos | 615,00 |
| ARTÍCULO 23. INDEMNIZACIONES POR RAZÓN SERVICIO | | 4.165,00 |
| 230 | DIETAS | 2.215,00 |
| | 230.03 - Personal de administración y servicios funcionario | 2.215,00 |
| 231 | LOCOMOCIÓN | 1.950,00 |
| | 231.03 - Personal de administración y servicios funcionario | 1.950,00 |
| CAPÍTULO 4. TRANSFERENCIAS CORRIENTES | | 3.127.031,00 |
| ARTÍCULO 48. A FAMILIAS E INSTITUCIONES | | 3.127.031,00 |
| 481 | PREMIOS, BECAS Y PENSIONES DE ESTUDIO E INVESTIGACIÓN | 3.127.031,00 |
| | 481.10 - Programa con Europa ERASMUS +. Estudiantes | 2.064.462,00 |
| | 481.21 - Programa con Europa ERASMUS +. Estudiantes. Prácticas | 182.902,00 |
| | 481.22 - Programa con Europa ERASMUS +. Movilidad personal P.D.I. | 126.955,00 |
| | 481.23 - Programa con Europa ERASMUS +. Movil. P.A.S | 13.112,00 |
| | 481.26 - Becas Fundación Carolina | 9.600,00 |
| | 481.29 - Programa con Europa. Erasmus +. Programas intensivos | 6.000,00 |
| | 481.48 - Convenio Santander - Ayudas a la Movilidad | 89.000,00 |
| | 481.55 - Programa de internacionalización y retorno del talento | 635.000,00 |
| CAPÍTULO 6. INVERSIONES REALES | | 2.626.250,00 |
| ARTÍCULO 64. INVERS. CARÁCTER INMATERIAL | | 2.626.250,00 |



| EXPLICACIÓN DEL GASTO | | EUROS |
|---|---|---------------------|
| 640 | INVERSIONES CARÁCTER INMATERIAL | 2.626.250,00 |
| | 640.00 - Inversiones de carácter inmaterial (Acciones Varias) | 283.778,00 |
| | 640.A7- Study Abroad | 80.000,00 |
| | 640.C3 - Acciones varias | 59.444,00 |
| | 640.F8 - Erasmus +. Participantes como socios en proyectos europeos | 267.806,00 |
| | 640.F9 - Erasmus +. Coordinadores de socios en proyectos europeos | 1.935.222,00 |
| | 640.G7 - Financiación Ministerio de Universidades - Proyectos generados por | |
| 313.E | ACCIÓN SOCIAL | 1.170.562,99 |
| CAPÍTULO 1. GASTOS PERSONAL | | 964.482,99 |
| ARTÍCULO 16. CUOTAS, PREST. Y GASTOS CARGO DEL EMPL. | | 964.482,99 |
| 161 | PRESTACIONES SOCIALES | 589.164,41 |
| | 161.00 - Indemnizaciones por jubilación o fallecimiento PTGAS | 589.164,41 |
| 162 | GASTOS SOCIALES DEL PERSONAL | 375.318,58 |
| | 162.04 - Gastos de formación del PTGAS | 55.000,00 |
| | 162.05 - Seguro colectivo de riesgos | 320.318,58 |
| CAPÍTULO 4. TRANSFERENCIAS CORRIENTES | | 170.080,00 |
| ARTÍCULO 48. A FAMILIAS E INSTITUCIONES | | 170.080,00 |
| 481 | PREMIOS, BECAS Y PENSIONES DE ESTUDIO E INVESTIGACIÓN | 170.080,00 |
| | 481.12 - Aportación a guarderías universitarias | 52.280,00 |
| | 481.20 - Otras transf. de acción social | 92.800,00 |
| | 481.39 - Ayudas Acción Social matrículas para estudios universitarios | 25.000,00 |
| CAPÍTULO 8. ACTIVOS FINANCIEROS | | 36.000,00 |
| ARTÍCULO 83. CONCESIÓN DE PRÉSTAMOS | | 36.000,00 |
| 830 | PRÉSTAMOS Y ANTICIPOS A CORTO PLAZO | 36.000,00 |
| | 830.00 - Préstamos y anticipos a corto plazo | 36.000,00 |
| 322.J | TECNOLOGÍAS DE LA INFORMACIÓN Y LAS COMUNICACIONES | 420.000,00 |
| CAPÍTULO 2. GASTOS BIENES CORRIENTES Y SERVICIOS | | 420.000,00 |
| ARTÍCULO 20. ARRENDAMIENTOS | | 66.300,00 |
| 206 | EQUIPOS PROCESOS DE INFORMACIÓN | 66.300,00 |
| | 206.00 - Equipos Procesos de Información | 66.300,00 |
| ARTÍCULO 21. REPARACIONES, MANTENIMIENTO Y CONS. | | 194.700,00 |
| 212 | EDIFICIOS Y OTRAS CONSTRUCCIONES | 4.250,00 |
| | 212.00 - Edificios v Otras Construcciones | 4.250,00 |
| 215 | MOBILIARIO Y ENSERES | 1.950,00 |
| | 215.00 - Mobiliario v enseres | 1.950,00 |
| 216 | EQUIPOS PROCESOS DE INFORMACIÓN | 188.500,00 |
| | 216.00 - Equipos Procesos de información | 188.500,00 |
| ARTÍCULO 22. MATERIAL, SUMINISTROS Y OTROS | | 152.720,00 |



| EXPLICACIÓN DEL GASTO | | EUROS |
|---|---|---------------------|
| 220 | MATERIAL DE OFICINA | 13.850,00 |
| | 220.00 - Ordinario no inventariable | 3.850,00 |
| | 220.02 - Material informático no inventariable | 10.000,00 |
| 221 | SUMINISTROS | 1.070,00 |
| | 221.03 - Combustibles | 300,00 |
| | 221.09 - Otros suministros | 770,00 |
| 226 | GASTOS DIVERSOS | 6.300,00 |
| | 226.01 - Atenciones protocolarias | 600,00 |
| | 226.06 - Reuniones, conferencias y cursos | 2.200,00 |
| | 226.09 - Otros gastos diversos | 3.500,00 |
| 227 | TRABAJOS REALIZADOS POR OTRAS EMPRESAS | 131.500,00 |
| | 227.06 - Estudios y trabajos técnicos | 73.500,00 |
| | 227.09 - Otros trabajos realizados por otras empresas | 58.000,00 |
| ARTÍCULO 23. INDEMNIZACIONES POR RAZÓN SERVICIO | | 6.280,00 |
| 230 | DIETAS | 2.500,00 |
| | 230.01 - Personal Docente e Investigador Funcionario | 2.000,00 |
| | 230.03 - Personal de administración y servicios funcionario | 350,00 |
| | 230.04 - Personal de administracion y servicios laboral | 150,00 |
| 231 | LOCOMOCIÓN | 3.780,00 |
| | 231.01 - Personal Docente e Investigador Funcionario | 2.800,00 |
| | 231.03 - Personal de administración y servicios funcionario | 750,00 |
| | 231.04 - Personal de administracion y servicios laboral | 230,00 |
| 322.L | FORMACIÓN Y CALIDAD | 2.196.020,00 |
| CAPÍTULO 2. GASTOS BIENES CORRIENTES Y SERVICIOS | | 311.770,00 |
| ARTÍCULO 21. REPARACIONES, MANTENIMIENTO Y CONS. | | 13.870,00 |
| 212 | EDIFICIOS Y OTRAS CONSTRUCCIONES | 4.520,00 |
| | 212.00 - Edificios y Otras Construcciones | 4.520,00 |
| 215 | MOBILIARIO Y ENSERES | 4.700,00 |
| | 215.00 - Mobiliario y Enseres | 4.700,00 |
| 216 | EQUIPOS PROCESOS DE INFORMACIÓN | 4.650,00 |
| | 216.00 - Equipos Procesos de Información | 4.650,00 |
| ARTÍCULO 22. MATERIAL, SUMINISTROS Y OTROS | | 286.550,00 |
| 220 | MATERIAL DE OFICINA | 56.000,00 |
| | 220.00 - Ordinario no inventariable | 23.500,00 |
| | 220.01 - Prensa, revistas, libros, etc. | 15.500,00 |
| | 220.02 - Material informático no inventariable | 17.000,00 |
| 221 | SUMINISTROS | 31.300,00 |
| | 221.09 - Otros suministros | 31.300,00 |
| 222 | COMUNICACIONES | 1.500,00 |
| | 222.01 - Postales | 1.500,00 |



| EXPLICACIÓN DEL GASTO | | EUROS |
|---|--|----------------------|
| 226 | GASTOS DIVERSOS | 195.600,00 |
| | 226.01 - Atenciones protocolarias | 1.500,00 |
| | 226.02 - Publicidad y Propaganda | 2.100,00 |
| | 226.06 - Reuniones, conferencias y cursos | 192.000,00 |
| 227 | TRABAJOS REALIZADOS POR OTRAS EMPRESAS | 2.150,00 |
| | 227.09 - Otros | 2.150,00 |
| ARTÍCULO 23. INDEMNIZACIONES POR RAZÓN SERVICIO | | 11.350,00 |
| 230 | DIETAS | 6.300,00 |
| | 230.01 - Personal docente e investigador funcionario | 3.800,00 |
| | 230.02 - Personal Docente e Investigador Laboral Contratado | 1.700,00 |
| | 230.03 - Personal de administración y servicios funcionario | 650,00 |
| | 230.04 - Personal de administracion y servicios laboral | 150,00 |
| 231 | LOCOMOCIÓN | 5.050,00 |
| | 231.01 - Personal docente e investigador funcionario | 4.100,00 |
| | 231.02 - Personal Docente e Investigador Laboral Contratado | 350,00 |
| | 231.03 - Personal de administración y servicios funcionario | 425,00 |
| | 231.04 - Personal de administracion y servicios laboral | 175,00 |
| CAPÍTULO 6. INVERSIONES REALES | | 1.884.250,00 |
| ARTÍCULO 64. INVERS. CARÁCTER INMATERIAL | | 1.884.250,00 |
| 640 | INVERSIONES CARÁCTER INMATERIAL | 1.884.250,00 |
| | 640.01 - Cursos y másteres propios | 812.500,00 |
| | 640.24 - Programa de Difusión y Orientación (D+O) | 100.000,00 |
| | 640.74 - Cursos y seminarios. Gestión en colaboración | 165.000,00 |
| | 640.80 - Cursos COFPE | 618.750,00 |
| | 640.96 - Programa de implantación y acreditación de titulaciones oficiales | 80.000,00 |
| | 640.F6 - Congresos, seminarios y otros eventos | 108.000,00 |
| 422.D | ENSEÑANZAS UNIVERSITARIAS | 18.132.888,32 |
| CAPÍTULO 1. GASTOS PERSONAL | | 145.914,34 |
| ARTÍCULO 16. CUOTAS, PREST. Y GASTOS CARGO DEL EMPL. | | 145.914,34 |
| 160 | CUOTAS SOCIALES | 145.914,34 |
| | 160.00 - Cuotas sociales (alumnos en prácticas) | 145.914,34 |
| CAPÍTULO 2. GASTOS BIENES CORRIENTES Y SERVICIOS | | 17.599.798,98 |
| ARTÍCULO 20. ARRENDAMIENTOS | | 224.222,98 |
| 202 | EDIFICIOS Y OTRAS CONSTRUCCIONES | 2.200,00 |
| | 202.00 - Edificios y Otras Construcciones | 2.200,00 |
| 203 | ARRENDAMIENTO MAQUINARIA INSTALACIONES Y UTILLAJE | 1.532,00 |
| | 203.00 - Arrendamiento maquinaria, instalaciones y utillaje | 1.532,00 |
| 204 | MATERIAL DE TRANSPORTE | 50.004,00 |
| | 204.00 - Material de Transporte | 50.004,00 |
| 205 | MOBILIARIO Y ENSERES | 20.000,00 |
| | 205.00 - Mobiliario y Enseres | 20.000,00 |



| EXPLICACIÓN DEL GASTO | | EUROS |
|---|--|----------------------|
| 206 | EUQUIPOS PROCESOS DE INFORMACIÓN | 150.146,98 |
| | 206.00 - Equipos Procesos de Información | 150.146,98 |
| 209 | OTRO INMOVILIZADO | 340,00 |
| | 209.00 - Otro Inmovilizado | 340,00 |
| ARTÍCULO 21. REPARACIONES, MANTENIMIENTO Y CONS. | | 1.768.480,00 |
| 210 | INFRAESTRUCTURA Y BIENES NATURALES | 1.500,00 |
| | 210.00 - Infraestructura v Bienes Naturales | 1.500,00 |
| 212 | EDIFICIOS Y OTRAS CONSTRUCCIONES | 472.000,00 |
| | 212.00 - Edificios v Otras Construcciones | 472.000,00 |
| 213 | MAQUINARIA, INSTALACIÓN Y UTILLAJE | 495.000,00 |
| | 213.00 - Maquinaria, Instalaciones v Utilllaie | 495.000,00 |
| 214 | MATERIAL DE TRANSPORTE | 1.600,00 |
| | 214.00 - Material de Transporte | 1.600,00 |
| 215 | MOBILIARIO Y ENSERES | 35.400,00 |
| | 215.00 - Mobiliario v Enseres | 35.400,00 |
| 216 | EUQUIPOS PROCESOS DE INFORMACIÓN | 752.980,00 |
| | 216.00 - Equipos Procesos de Información | 752.980,00 |
| 219 | OTRO INMOVILIZADO MATERIAL | 10.000,00 |
| | 219.00 - Otro Inmovilizado Material | 10.000,00 |
| ARTÍCULO 22. MATERIAL, SUMINISTROS Y OTROS | | 15.110.982,00 |
| 220 | MATERIAL DE OFICINA | 686.000,00 |
| | 220.00 - Ordinario no inventariable | 315.000,00 |
| | 220.01 - Prensa, revistas, libros, etc. | 21.000,00 |
| | 220.02 - Material informático no inventariable | 350.000,00 |
| 221 | SUMINISTROS | 5.272.374,00 |
| | 221.00 - Energía eléctrica | 3.459.131,00 |
| | 221.01 - Aqua | 302.000,00 |
| | 221.02 - Gas | 1.012.000,00 |
| | 221.03 - Combustible | 44.000,00 |
| | 221.04 - Vestuario | 27.500,00 |
| | 221.05 - Productos alimenticios | 8.770,00 |
| | 221.06 - Productos farmacéuticos | 6.500,00 |
| | 221.07 - Fondo contingencia energética | 123.697,00 |
| | 221.08 - Material deportivo y cultural | 10.165,00 |
| | 221.09 - Otros suministros | 278.611,00 |
| 222 | COMUNICACIONES | 522.003,00 |
| | 222.00 - Telefónicas | 495.000,00 |
| | 222.01 - Postales | 25.703,00 |
| | 222.02 - Telegráficas | 100,00 |
| | 222.03 - Telex y Telefax | 1.000,00 |
| | 222.04 - Informaticas | 100,00 |
| | 222.09 - Otras | 100,00 |



| EXPLICACIÓN DEL GASTO | EUROS |
|---|-------------------|
| 223 TRANSPORTES | 37.342,00 |
| 223.00 - Transportes | 37.342,00 |
| 224 PRIMAS DE SEGUROS | 21.000,00 |
| 224.00 - Primas de Seguros | 21.000,00 |
| 225 TRIBUTOS | 47.144,00 |
| 225.00 - Tributos | 7.644,00 |
| 225.01 - Tributos autonomicos | 7.500,00 |
| 225.02 - Tributos locales | 32.000,00 |
| 226 GASTOS DIVERSOS | 734.637,00 |
| 226.00 - Canones | 53.504,00 |
| 226.01 - Atenciones protocolarias | 57.350,00 |
| 226.02 - Publicidad y Propaqanda | 21.283,00 |
| 226.03 - Jurídicos y contenciosos | 7.500,00 |
| 226.06 - Reuniones, conferencias y cursos | 150.000,00 |
| 226.09 - Otros | 445.000,00 |
| 227 TRABAJOS REALIZADOS POR OTRAS EMPRESAS | 7.790.482,00 |
| 227.00 - Limpieza y aseo | 5.436.782,00 |
| 227.01 - Seguridad | 1.900.000,00 |
| 227.02 - Valoraciones y peritajes | 10.000,00 |
| 227.03 - Postales | 4.900,00 |
| 227.04 - Custodia y almacenaje | 300,00 |
| 227.05 - Procesos electorales | 2.500,00 |
| 227.06 - Estudios y trabajos técnicos | 358.000,00 |
| 227.09 - Otros | 78.000,00 |
| ARTÍCULO 23. INDEMNIZACIONES POR RAZÓN SERVICIO | 496.114,00 |
| 230 DIETAS | 78.100,00 |
| 230.01 - Pesonal docente e investigador Funcionario | 25.000,00 |
| 230.02 - Personal docente e investigador laboral contratado | 3.500,00 |
| 230.03 - Personal de administración y servicios funcionario | 10.600,00 |
| 230.04 - Personal de administracion y servicios laboral | 500,00 |
| 230.05 - Otro personal | 38.500,00 |
| 231 LOCOMOCIÓN | 120.950,00 |
| 231.01 - Pesonal docente e investigador Funcionario | 42.000,00 |
| 231.02 - Personal docente e investigador laboral contratado | 5.800,00 |
| 231.03 - Personal de administración y servicios funcionario | 17.000,00 |
| 231.04 - Personal de administracion y servicios laboral | 1.150,00 |
| 231.05 - Otro personal | 55.000,00 |
| 233 OTRAS INDEMNIZACIONES | 297.064,00 |
| 233.00 - Otras indemnizaciones | 450,00 |
| 233.01 - Pesonal docente e investigador Funcionario | 118.000,00 |
| 233.02 - Personal docente e investigador laboral contratado | 13.654,00 |
| 233.03 - Personal de administración y servicios funcionario | 41.000,00 |



| EXPLICACIÓN DEL GASTO | EUROS |
|--|---------------------|
| 233.04 - Personal de administracion y servicios laboral | 960,00 |
| 233.05 - Otro personal | 123.000,00 |
| CAPÍTULO 6. INVERSIONES REALES | 387.175,00 |
| ARTÍCULO 62. INVERSIÓN NUEVA | 362.175,00 |
| 620 INVERSIÓN NUEVA ASOCIADA AL FUNC. OPERATIVO DE LOS | 362.175,00 |
| 620.00 - Inversión Nueva Asociada al Funcionamiento Operativo de los | 362.175,00 |
| ARTÍCULO 64. INVERS. CARÁCTER INMATERIAL | 25.000,00 |
| 640 INVERSIONES CARÁCTER INMATERIAL | 25.000,00 |
| 640.00 - Inversiones carácter inmaterial | 25.000,00 |
| 423.B SERVICIOS COMPLEMENTARIOS Y AYUDA A LA ENSEÑANZA | 2.562.138,63 |
| CAPÍTULO 2. GASTOS BIENES CORRIENTES Y SERVICIOS | 592.000,00 |
| ARTÍCULO 20. ARRENDAMIENTOS | 2.600,00 |
| 205 MOBILIARIO Y ENSERES | 2.600,00 |
| 205.00 Mobiliario y Enseres | 2.600,00 |
| ARTÍCULO 21. REPARACIONES, MANTENIMIENTO Y CONS. | 38.169,00 |
| 212 EDIFICIOS Y OTRAS CONSTRUCCIONES | 12.169,00 |
| 212.00 - Edificios y Otras Construcciones | 12.169,00 |
| 215 MOBILIARIO Y ENSERES | 6.000,00 |
| 215.00 - Mobiliario y Enseres | 6.000,00 |
| 216 EQUIPOS PROCESOS DE INFORMACIÓN | 20.000,00 |
| 216.00 - Equipos procesos de informac | 20.000,00 |
| ARTÍCULO 22. MATERIAL, SUMINISTROS Y OTROS | 535.031,00 |
| 220 MATERIAL DE OFICINA | 25.000,00 |
| 220.00 - Ordinario no inventariable | 15.000,00 |
| 220.02 - Material informático no inventariable | 10.000,00 |
| 221 SUMINISTROS | 184.941,00 |
| 221.00 - Energía eléctrica | 75.000,00 |
| 221.01 - Aqua | 13.000,00 |
| 221.02 - Gas | 10.500,00 |
| 221.03 - Combustible | 11.641,00 |
| 221.06 - Productos farmacéuticos | 2.800,00 |
| 221.09 - Otros suministros | 72.000,00 |
| 222 COMUNICACIONES | 2.000,00 |
| 222.01 - Postales | 2.000,00 |
| 223 TRANSPORTES | 17.340,00 |
| 223.00 - Transportes | 17.340,00 |
| 225 TRIBUTOS | 8.500,00 |
| 225.00 - Tributos Estatales | 2.000,00 |
| 225.02 - Tributos locales | 6.500,00 |
| 226 GASTOS DIVERSOS | 133.400,00 |
| 226.01 - Atenciones protocolarias | 3.500,00 |



| EXPLICACIÓN DEL GASTO | EUROS |
|---|---------------------|
| 226.02 - Publicidad y Propaganda | 4.500,00 |
| 226.06 - Reuniones, conferencias y cursos | 115.000,00 |
| 226.09 - Otros | 10.400,00 |
| 227 TRABAJOS REALIZADOS POR OTRAS EMPRESAS | 163.850,00 |
| 227.00 - Limpieza y aseo | 3.200,00 |
| 227.01 - Seguridad | 650,00 |
| 227.06 - Estudios y trabajos técnicos | 160.000,00 |
| ARTÍCULO 23. INDEMNIZACIONES POR RAZÓN SERVICIO | 16.200,00 |
| 230 DIETAS | 7.000,00 |
| 230.01 - Personal docente e investigador Funcionario | 3.000,00 |
| 230.02 - PERSONAL DOCENTE E INVESTIGADOR LABORAL CONTRATADO | 2.500,00 |
| 230.03 - Personal de administración y servicios funcionario | 1.500,00 |
| 231 LOCOMOCIÓN | 9.200,00 |
| 231.01 - Personal docente e investigador Funcionario | 2.200,00 |
| 231.02 - | 900,00 |
| 231.03 - Personal de administración y servicios funcionario | 4.500,00 |
| 231.05 - Otro personal | 1.600,00 |
| CAPÍTULO 4. TRANSFERENCIAS CORRIENTES | 1.094.660,63 |
| ARTÍCULO 48. A FAMILIAS E INSTITUCIONES | 1.094.660,63 |
| 481 PREMIOS, BECAS Y PENSIONES DE ESTUDIO E INVESTIGACIÓN | 1.094.660,63 |
| 481.00 - Premios, becas y ayudas de estudio e investigación | 1.888,00 |
| 481.13 - Aportación Fundación Universidad Sociedad | 600.000,00 |
| 481.43 - Programa refuerzo prevención riesgos laborales | 15.300,00 |
| 481.44 - Plan formación ASPEX | 30.000,00 |
| 481.49 - Convenio Santander - Ayudas al estudio | 25.000,00 |
| 481.50 - Convenio Santander - Ayudas a la empleabilidad (prácticas) | 81.500,00 |
| 481.51 - Convenio Santander - Ayudas a la empleabilidad | 94.500,00 |
| 481.52 - Convenio Santander - Ayudas al emprendimiento (proyecto) | 20.000,00 |
| 481.53 - Convenio Santander - Ayudas empleabilidad (prácticas) | 135.000,00 |
| 481.56 - Programa Campus Rural Prácticas Medio Rural | 91.472,63 |
| CAPÍTULO 6. INVERSIONES REALES | 875.478,00 |
| ARTÍCULO 64. INVERS. CARÁCTER INMATERIAL | 875.478,00 |
| 640 INVERSIONES CARÁCTER INMATERIAL | 875.478,00 |
| 640.21 - Acreditación Estudios Lenguas Extranjeras | 15.000,00 |
| 640.30 - Universidad de los Mayores | 280.000,00 |
| 640.50 - Cursos de Verano financiados por Distintas Entidades y alumnos | 39.000,00 |
| 640.64 - Diputaciones: Actividades de I+D | 40.000,00 |
| 640.C3 - Acciones varias para Programas distintos 541A | 283.980,00 |
| 640.D0 - Acciones para la cooperación internacional para el desarrollo | 217.498,00 |
| 451.P INFRAESTRUCTURAS UNIVERSITARIAS | 2.820.000,00 |
| CAPÍTULO 2. GASTOS BIENES CORRIENTES Y SERVICIOS | 120.000,00 |



| EXPLICACIÓN DEL GASTO | EUROS |
|---|----------------------|
| ARTÍCULO 21. REPARACIONES, MANTENIMIENTO Y CONS. | 88.500,00 |
| 212 EDIFICIOS Y OTRAS CONSTRUCCIONES | 74.000,00 |
| 212.00 - Edificios y Otras Construcciones | 74.000,00 |
| 213 MAQUINARIA. INSTALACIÓN Y UTILLAJE | 14.500,00 |
| 213.00 - Maquin., instalac. y utillaje | 14.500,00 |
| ARTÍCULO 22. MATERIAL, SUMINISTROS Y OTROS | 31.500,00 |
| 221 SUMINISTROS | 13.500,00 |
| 221.03 - Combustibles | 3.500,00 |
| 221.09 - Otros suministros | 10.000,00 |
| 227 TRABAJOS REALIZADOS POR OTRAS EMPRESAS | 18.000,00 |
| 227.06 - Estudios y trabajos tecnicos | 18.000,00 |
| CAPÍTULO 6. INVERSIONES REALES | 2.700.000,00 |
| ARTÍCULO 62. INVERSIÓN NUEVA | 2.700.000,00 |
| 621 INVERSIONES | 2.700.000,00 |
| 621.09 - Adecuación Infraestructura Universitaria | 2.700.000,00 |
| 541.A INVESTIGACIÓN CIENTÍFICA | 32.300.415,45 |
| CAPÍTULO 2. GASTOS BIENES CORRIENTES Y SERVICIOS | 1.044.755,14 |
| ARTÍCULO 20. ARRENDAMIENTOS | 4.800,00 |
| 205 MOBILIARIO Y ENSERES | 3.000,00 |
| 205.00 - Mobiliario y Enseres | 3.000,00 |
| 206 EQUIPOS PROCESOS DE INFORMACIÓN | 1.800,00 |
| 206.00 - Equipos Procesos de información | 1.800,00 |
| ARTÍCULO 21. REPARACIONES, MANTENIMIENTO Y CONS. | 136.347,00 |
| 212 EDIFICIOS Y OTRAS CONSTRUCCIONES | 24.000,00 |
| 212.00 - Edificios y otras Construcciones | 24.000,00 |
| 213 MAQUINARIA. INSTALACIÓN Y UTILLAJE | 74.277,00 |
| 213.00 - Maquinaria, Instalación y Utillaie | 74.277,00 |
| 214 MATERIAL DE TRANSPORTE | 600,00 |
| 214.00 - Elementos de transporte | 600,00 |
| 215 MOBILIARIO Y ENSERES | 9.720,00 |
| 215.00 - Mobiliario y Enseres | 9.720,00 |
| 216 EQUIPOS PROCESOS DE INFORMACIÓN | 750,00 |
| 216.00 - Equipos Procesos de Información | 750,00 |
| 219 OTRO INMOVILIZADO MATERIAL | 27.000,00 |
| 219.00 - Otro Inmovilizado material | 27.000,00 |
| ARTÍCULO 22. MATERIAL, SUMINISTROS Y OTROS | 903.306,14 |
| 220 MATERIAL DE OFICINA | 138.774,00 |
| 220.00 - Ordinario no inventariable | 63.353,00 |
| 220.01 - Prensa, revistas, libros, etc. | 36.611,00 |
| 220.02 - Material informático no inventariable | 38.810,00 |



| EXPLICACIÓN DEL GASTO | EUROS |
|--|----------------------|
| 221 SUMINISTROS | 642.228,14 |
| 221.00 - Energía eléctrica | 260.704,00 |
| 221.02 - Gas | 16.668,00 |
| 221.03 - Combustible | 2.232,00 |
| 221.05 - Productos alimenticios | 6.850,00 |
| 221.06 - Productos farmacéuticos | 2.500,00 |
| 221.07 - Material e instrumental de laboratorio y experimentación | 302.356,00 |
| 221.09 - Otros suministros | 50.918,14 |
| 222 COMUNICACIONES | 3.125,00 |
| 222.00 - Telefónicas | 350,00 |
| 222.01 - Postales | 2.600,00 |
| 222.04 - INFORMATICAS | 175,00 |
| 223 TRANSPORTES | 2.956,00 |
| 223.00 - Transportes | 2.956,00 |
| 224 PRIMAS DE SEGUROS | 1.900,00 |
| 224.00 - Primas de seguros | 1.900,00 |
| 225 TRIBUTOS | 3.831,00 |
| 225.00 - Tributos | 3.756,00 |
| 225.02 - Tributos locales | 75,00 |
| 226 GASTOS DIVERSOS | 8.108,00 |
| 226.00 - Canones | 2.785,00 |
| 226.01 - Atenciones protocolarias | 600,00 |
| 226.06 - Reuniones, conferencias y cursos | 2.923,00 |
| 226.09 - Otros | 1.800,00 |
| 227 TRABAJOS REALIZADOS POR OTRAS EMPRESAS | 102.384,00 |
| 227.01 - Seguridad | 92.000,00 |
| 227.06 - Estudios y trabajos técnicos | 9.804,00 |
| 227.09 - Otros | 580,00 |
| ARTÍCULO 23. INDEMNIZACIONES POR RAZÓN SERVICIO | 302,00 |
| 230 DIETAS | 302,00 |
| 230.01 - Personal docente e investigador Funcionario | 302,00 |
| CAPÍTULO 3. GASTOS FINANCIEROS | 137,00 |
| ARTÍCULO 35.INTERESES Y OTROS GASTOS FINANCIEROS | 137,00 |
| 359 OTROS GASTOS FINANCIEROS | 137,00 |
| 359.00 - Intereses de reintegros anticipos para infraestructura científica | 137,00 |
| CAPÍTULO 4. TRANSFERENCIAS CORRIENTES | 205.000,00 |
| ARTÍCULO 48. A FAMILIAS E INSTITUCIONES | 205.000,00 |
| 481 PREMIOS. BECAS Y PENSIONES DE ESTUDIO E INVESTIGACIÓN | 205.000,00 |
| 481.54 - Convenio Santander - Ayudas a la investigación (postdoctorales) | 80.000,00 |
| 481.57 - Convenio Santander - Ayudas a la investigación (predoctorales) | 125.000,00 |
| CAPÍTULO 6. INVERSIONES REALES | 30.833.250,31 |



| EXPLICACIÓN DEL GASTO | | EUROS |
|---|--|----------------------|
| ARTÍCULO 62. INVERSIÓN NUEVA | | 1.640.000,00 |
| 621 | INVERSIONES | 1.640.000,00 |
| | 621.08 - Infraestructura científica | 1.400.000,00 |
| | 621.09 - Infraestructura de investigación (financiación con fondo propios) | 240.000,00 |
| ARTÍCULO 64. INVERS. CARÁCTER INMATERIAL | | 29.193.250,31 |
| 640 | INVERSIONES CARÁCTER INMATERIAL | 29.193.250,31 |
| | 640.05 - Contratos y Convenios Art 83 L.O.U. | 4.931.947,00 |
| | 640.35 - Empresas Privadas: Actividades en I+D | 11.591,00 |
| | 640.37 - Plan Regional de Investigación: Proyectos de Investigación | 4.545.475,00 |
| | 640.38 - Plan Regional de Investigación: Ayuda a Grupos de Investigación | 6.000.000,00 |
| | 640.44 - Gobierno de Extremadura. Otras actividades de investigación | 40.000,00 |
| | 640.45 - Otras CCAA. Proyectos y otras actividades I+D | 1.000,00 |
| | 640.46 - Programas Europeos: Proyectos I + D | 787.833,60 |
| | 640.54 - Plan Estatal de Investigación: Ministerio de Economía y | 3.469.398,00 |
| | 640.58 - Plan Estatal de Investigación: Otros Ministerios | 530.218,00 |
| | 640.60 - Plan Estatal de Investigación: Recursos Humanos | 1.758.232,00 |
| | 640.61 - Otras transferencias para actividades de investigación | 153.673,00 |
| | 640.63 - Avuntamientos: Actividades en I+D | 1.000,00 |
| | 640.64 - Diputaciones: Actividades de I+D | 333.000,00 |
| | 640.65 - Programa Propio: Bibliografía y software de gestión bibliográfica | 1.300.000,00 |
| | 640.67 - Programa Propio: Devoluciones de costes indirectos | 620.165,00 |
| | 640.68 - Programa Propio: Gestores de proyectos | 125.000,00 |
| | 640.70 - Programa Propio: Plan mantenimiento material científico | 23.476,00 |
| | 640.73 - Programa Propio: Ayudas movilidad (Acción III) | 80.000,00 |
| | 640.82 - Plan de Formación RR.HH. en I+D | 236.827,00 |
| | 640.B5 - Oficina de transferencia de conocimiento e internacionalización I+D | 299.000,00 |
| | 640.C5 - ERANET - Líneas de ayudas fondos de investigación plantas | 30.000,00 |
| | 640.CG - Costes generales | 479.297,00 |
| | 640.D1 - Programa Objetivos I+D | 499.255,00 |
| | 640.D2 - Programa propio: Plan Iniciación Programa Doctorado | 14.000,00 |
| | 640.E0 - Plan Regional de Investigación: RRHH en I+D (Predoctorales) | 550.000,00 |
| | 640.E1 - Plan Regional de Investigación: RRHH en I+D (Postdoctorales) | 300.000,00 |
| | 640.E9 - Creación repositorio público investigación UEx | 50.000,00 |
| | 640.FD - Proyectos de infraestructura fondos FEDER | 1.171.295,71 |
| | 640.G3 - SN Instituto Universitario de Investigación Biosanitaria de | 50.000,00 |
| | 640.G4 - SN Institutos Universitarios Mixtos | 200.000,00 |
| | 640.G8 - Ayudas postdoctorales COFUND. Programa Talent4Iberia | 72.688,00 |
| | 640.G9 - PRI: Proyectos de Investigación. Colaboración Público-Privado en | 528.879,00 |
| CAPÍTULO 9. PASIVOS FINANCIEROS | | 217.273,00 |
| ARTÍCULO 91. AMORTIZACIÓN DE PRESTAMOS EN MONEDA | | 217.273,00 |
| 911 | AMORTIZ. DE PRÉSTAMOS A LARGO PLAZO DE ENTES DEL | 217.273,00 |
| | 911.03 - Amort. Préstamo Infraestructura Científica convocatoria 2013 | 8.199,00 |

**EXPLICACIÓN DEL GASTO****EUROS**

| | |
|---|-----------------------|
| 911.04 - Amort. Préstamo Infraestructura Científica convocatoria 2015 | 48.860,00 |
| 911.05 - Amort. Préstamo Infraestructura Científica convocatoria 2018 | 60.029,00 |
| 911.06 - Amort. préstamo FEDER 2019 (aport. autonómica) | 100.185,00 |
| | 209.662.075,37 |

**PRESUPUESTO DE INGRESOS POR CAPÍTULO 2025**

| Concepto | Explicación |
|--|-----------------------|
| CAPÍTULO 3. TASAS, PRECIOS PÚBL. Y OTROS INGRESOS | 28.422.693,64 |
| CAPÍTULO 4. TRANSFERENCIAS CORRIENTES | 152.197.955,68 |
| CAPÍTULO 5. INGRESOS PATRIMONIALES | 265.673,30 |
| CAPÍTULO 7. TRANSFERENCIAS DE CAPITAL | 29.157.213,23 |
| CAPÍTULO 8. ACTIVOS FINANCIEROS | -1.552.756,19 |
| CAPÍTULO 9. PASIVOS FINANCIEROS | 1.171.295,71 |
| TOTALES | 209.662.075,37 |

PRESUPUESTO DE GASTOS POR CAPÍTULO 2025

| Concepto | Explicación |
|---|-----------------------|
| CAPÍTULO 1. GASTOS PERSONAL | 145.390.166,31 |
| CAPÍTULO 2. GASTOS BIENES CORRIENTES Y SERVICIOS | 20.115.324,12 |
| CAPÍTULO 3. GASTOS FINANCIEROS | 137,00 |
| CAPÍTULO 4. TRANSFERENCIAS CORRIENTES | 4.596.771,63 |
| CAPÍTULO 6. INVERSIONES REALES | 39.306.403,31 |
| CAPÍTULO 8. ACTIVOS FINANCIEROS | 36.000,00 |
| CAPÍTULO 9. PASIVOS FINANCIEROS | 217.273,00 |
| TOTALES | 209.662.075,37 |



ESTADO DE VALORACIÓN DEL CAPÍTULO I

**PERSONAL PDI FUNCIONARIO 2025 PROGRAMA 121A**

| PDI FUNCIONARIO | | | | | |
|--|---|--------|-----|--------------|----------------------|
| CONCEPTO | DENOMINACIÓN | DEDIC. | Nº | ANUAL (12M) | TOTAL |
| 120 Retribuciones básicas PDI | | | | | |
| | 120.00 Retribuciones básicas | | | | |
| 120.00 | Catedráticos de Universidad TC | 251 | 251 | 15.922,80 | 3.996.622,80 |
| 120.00 | Catedráticos de Universidad TP | 2 | 2 | 6.897,96 | 13.795,92 |
| 120.00 | Titulares de Universidad TC | 531 | 531 | 15.922,80 | 8.455.006,80 |
| 120.00 | Catedráticos de Escuelas Universitarias TC | 6 | 6 | 15.922,80 | 95.536,80 |
| 120.00 | Titulares de Escuelas Universitarias TC | 53 | 53 | 15.922,80 | 843.908,40 |
| 120.00 | Trienios | | | 5.735.873,27 | 5.735.873,27 |
| 120.00 | Pagas Extraordinarias | | | 1.378.674,04 | 1.378.674,04 |
| TOTAL..... | | | | | 20.519.418,03 |
| 121 Retribuciones complementarias PDI | | | | | |
| | 121.00 Complemento destino | | | | |
| 121.00 | Catedráticos de Universidad TC | 251 | 251 | 14.554,54 | 3.653.189,54 |
| 121.00 | Catedráticos de Universidad TP | 2 | 2 | 13.413,82 | 26.827,64 |
| 121.00 | Titulares de Universidad TC | 531 | 531 | 13.330,38 | 7.078.431,78 |
| 121.00 | Catedráticos de Escuelas Universitarias TC | 6 | 6 | 13.330,38 | 79.982,28 |
| 121.00 | Titulares de Escuelas Universitarias TC | 53 | 53 | 11.695,32 | 619.851,96 |
| 121.00 | Complemento Especial | | | 141.531,30 | 141.531,30 |
| TOTAL..... | | | | | 11.599.814,50 |
| 121 Retribuciones complementarias PDI | | | | | |
| | 121.00 Complemento específico | | | | |
| 121.00 | Autonómico por Méritos Individuales | | | 2.507.817,66 | 2.507.817,66 |
| TOTAL..... | | | | | 2.507.817,66 |
| 121 Retribuciones complementarias PDI | | | | | |
| | 121.00 Complemento específico cargo académico | | | | |
| 121.00 | Rector | 1 | 1 | 20.054,52 | 20.054,52 |
| 121.00 | Vicerrectores/as (8), Secretario/a General, Defensor/a | 10 | 10 | 9.066,60 | 90.666,00 |
| 121.00 | Decanos/as, Directores/as de Escuelas y Centros | 18 | 18 | 7.068,96 | 127.241,28 |
| 121.00 | Director/a de la Unidad Técnica de Obras y | 11 | 11 | 7.068,96 | 77.758,56 |
| 121.00 | Directores/as de Departamentos Universitarios (40), | 61 | 61 | 5.115,24 | 312.029,64 |
| 121.00 | Director/a de Calidad, Director/a de Estrategia, Director/a | 22 | 22 | 5.115,24 | 112.535,28 |

**PERSONAL PDI FUNCIONARIO 2025 PROGRAMA 121A**

| | | | | | |
|---|--|--------|--------------|----------------------|----------------------|
| 121.00 | Vicedecanos/as, Subdirectores/as (57) y Secretarios/as de | 93 | 93 | 3.814,68 | 354.765,24 |
| 121.00 | Asesor/a de Ciencias de la Salud, Director/a del Servicio de | 8 | 8 | 3.814,68 | 30.517,44 |
| 121.00 | Secretarios/as de Departamentos Universitarios (40), | 45 | 45 | 2.749,92 | 123.746,40 |
| TOTAL..... | | | | | 1.249.314,36 |
| 121 Retribuciones complementarias PDI | | | | | |
| 121.00 Complemento cargo académico | | | | | |
| 121.00 | Complementos cargo académico | | | 1.000.876,46 | 1.000.876,46 |
| TOTAL..... | | | | | 1.000.876,46 |
| 121 Retribuciones complementarias PDI | | | | | |
| 121.00 Complemento específico general | | | | | |
| 121.00 | Catedráticos de Universidad TC | 251 | 251 | 16.088,10 | 4.038.113,10 |
| 121.00 | Titulares de Universidad TC | 531 | 531 | 7.505,54 | 3.985.441,74 |
| 121.00 | Catedráticos de Escuelas Universitarias TC | 6 | 6 | 7.505,54 | 45.033,24 |
| 121.00 | Titulares Escuelas Universitarias TC | 53 | 53 | 4.634,00 | 245.602,00 |
| 121.00 | Méritos Docentes | | | 7.384.086,05 | 7.384.086,05 |
| 121.00 | M. Docentes no universitario | | | 17.134,82 | 17.134,82 |
| TOTAL..... | | | | | 15.715.410,95 |
| 121 Retribuciones complementarias PDI | | | | | |
| 121.00 Complemento homologación CC.AA. | | | | | |
| 121.00 | Catedráticos de Universidad TC | 251 | 251 | 2.183,88 | 548.153,88 |
| 121.00 | Catedráticos de Universidad TP | 2 | 2 | 1.638,12 | 3.276,24 |
| 121.00 | Titulares de Universidad TC | 531 | 531 | 2.183,88 | 1.159.640,28 |
| 121.00 | Catedráticos Escuelas Universitarias TC | 6 | 6 | 2.183,88 | 13.103,28 |
| 121.00 | Titulares Escuelas Universitarias TC | 53 | 53 | 2.183,88 | 115.745,64 |
| TOTAL..... | | | | | 1.839.919,32 |
| PDI FUNCIONARIO | | | | | |
| CONCEPTO | DENOMINACIÓN | DEDIC. | Nº | ANUAL (12M) | TOTAL |
| 150 Productividad PDI | | | | | |
| 150.00 Complemento de productividad | | | | | |
| 150.00 | Por la actividad investigadora | | | 4.626.385,04 | 4.626.385,04 |
| TOTAL..... | | | | | 4.626.385,04 |
| TOTAL..... | | | 3.639 | 58.058.079,86 | |

**PERSONAL PDI VINCULADO 2025 PROGRAMA 121A**

| PDI VINCULADO | | | | | |
|---|-------------------------------------|--------|----|-------------|-------------------|
| CONCEPTO | DENOMINACIÓN | DEDIC. | Nº | ANUAL (12M) | TOTAL |
| 120 Retribuciones básicas PDI Vinculados | | | | | |
| 120.02 Retribuciones básicas | | | | | |
| 120.02 | Catedráticos de Universidad TC | 3 | 3 | 15 922 80 | 47.768,40 |
| 120.02 | Titulares de Universidad TC | 16 | 16 | 15 922 80 | 254.764,80 |
| 120.02 | Antigüedad no absorbible | | | 2.086,00 | 2.086,00 |
| 120.02 | Trienios | | | 142 488 07 | 142.488,07 |
| 120.02 | Pagas Extraordinarias | | | 31 115 16 | 31.115,16 |
| TOTAL..... | | | | | 478.222,43 |
| 121 Retribuciones complementarias PDI Vinculados | | | | | |
| 121.02 Complemento destino | | | | | |
| 121.02 | Catedráticos de Universidad TC | 3 | 3 | 20.000,96 | 60.002,88 |
| 121.02 | Titulares de Universidad TC | 16 | 16 | 18.518,13 | 296.290,08 |
| TOTAL..... | | | | | 356.292,96 |
| 121 Retribuciones complementarias PDI Vinculados | | | | | |
| 121.02 Complemento específico | | | | | |
| 121.02 | Catedráticos de Universidad TC | 3 | 3 | 19.730,99 | 59.192,97 |
| 121.02 | Titulares de Universidad TC | 16 | 16 | 14.943,65 | 239.098,40 |
| 121.02 | Méritos docentes | | | 55.273,94 | 55.273,94 |
| 121.02 | Específico CCAA - Vinculados | | | 80.555,60 | 80.555,60 |
| 121.02 | Autonómico por Méritos individuales | | | 29.505,91 | 29.505,91 |
| 121.02 | Complemento de Carrera | | | 193.902,80 | 193.902,80 |
| 121.02 | Atención Continuada | | | 261.230,49 | 261.230,49 |
| TOTAL..... | | | | | 918.760,11 |
| 121 Retribuciones complementarias PDI Vinculados | | | | | |
| 121.02 Complemento específico CC.AA. | | | | | |
| 121.02 | Catedráticos de Universidad TC | 3 | 3 | 1.539,45 | 4.618,35 |
| 121.02 | Titulares de Universidad TC | 16 | 16 | 875,29 | 14.004,64 |
| TOTAL..... | | | | | 18.622,99 |



PERSONAL PDI VINCULADO 2025 PROGRAMA 121A

| | | | | | |
|---|--------------------------------|--------|------------|---------------------|-------------------|
| 121 Retribuciones complementarias PDI Vinculados | | | | | |
| 121.02 Complemento homologación CC.AA. | | | | | |
| 121.02 | Catedráticos de Universidad TC | 3 | 3 | 2.183,88 | 6.551,64 |
| 121.02 | Titulares de Universidad TC | 16 | 16 | 2.183,88 | 34.942,08 |
| TOTAL..... | | | | | 41.493,72 |
| PDI VINCULADO | | | | | |
| CONCEPTO | DENOMINACIÓN | DEDIC. | Nº | ANUAL (12M) | TOTAL |
| 150 Productividad PDI Vinculados | | | | | |
| 150.02 Complemento de productividad fija | | | | | |
| 150.02 | Catedráticos de Universidad TC | 3 | 3 | 8.917,96 | 26.753,88 |
| 150.02 | Titulares de Universidad TC | 16 | 16 | 9.785,33 | 156.565,28 |
| 150.02 | Productividad Fija B | | | 23.805,24 | 23.805,24 |
| TOTAL..... | | | | | 207.124,40 |
| TOTAL..... | | | 114 | 2.020.516,61 | |

**PERSONAL PDI LABORAL 2025 PROGRAMA 121A**

| PDI LABORAL | | | | | |
|---|-------------------------------------|--------|-----|--------------|---------------------|
| CONCEPTO | DENOMINACIÓN | DEDIC. | Nº | ANUAL (12M) | TOTAL |
| 130 Retribuciones básicas laboral fijo PDI | | | | | |
| 130.00 Retribuciones básicas | | | | | |
| 130.00 | Colaborador | 55 | 55 | 17.558,10 | 965.695,50 |
| 130.00 | Contratado Doctor | 263 | 263 | 17.558,10 | 4.617.780,30 |
| 130.00 | Contratado Doctor - Investigador | 20 | 20 | 17.084,20 | 341.684,00 |
| 130.00 | Trienios | | | 1.661.943,53 | 1.661.943,53 |
| TOTAL..... | | | | | 7.587.103,33 |
| 131 Retribuciones complementarias laboral fijo PDI | | | | | |
| 131.00 Complemento destino | | | | | |
| 131.00 | Colaborador | 55 | 55 | 11.695,18 | 643.234,90 |
| 131.00 | Contratado Doctor | 263 | 263 | 13.330,24 | 3.505.853,12 |
| 131.00 | Contratado Doctor - Investigador | 20 | 20 | 10.611,86 | 212.237,20 |
| TOTAL..... | | | | | 4.361.325,22 |
| 131 Retribuciones complementarias laboral fijo PDI | | | | | |
| 131.00 Complemento específico | | | | | |
| 131.00 | Autonómico por Méritos Individuales | | | 886.525,72 | 886.525,72 |
| TOTAL..... | | | | | 886.525,72 |
| 131 Retribuciones complementarias laboral fijo PDI | | | | | |
| 131.00 Complemento específico general | | | | | |
| 131.00 | Colaborador | 55 | 55 | 4.634,00 | 254.870,00 |
| 131.00 | Contratado Doctor | 263 | 263 | 7.505,54 | 1.973.957,02 |
| 131.00 | Contratado Doctor - Investigador | 20 | 20 | 5.178,04 | 103.560,80 |
| TOTAL..... | | | | | 2.332.387,82 |
| 131 Retribuciones complementarias PDI | | | | | |
| 131.00 Complemento cargo académico | | | | | |
| 131.00 | Complementos cargo académico | | | 248.437,90 | 248.437,90 |
| TOTAL..... | | | | | 248.437,90 |

**PERSONAL PDI LABORAL 2025 PROGRAMA 121A**

| | | | | | |
|---|----------------------------------|-----|-----|-----------|---------------------|
| 131 Retribuciones complementarias laboral fijo PDI | | | | | |
| 131.00 Complemento homologación CC.AA. | | | | | |
| 131.00 | Colaborador | 55 | 55 | 2.183,88 | 120.113,40 |
| 131.00 | Contrtado Doctor | 263 | 263 | 2.183,88 | 574.360,44 |
| 131.00 | Contratado Doctor - Investigador | 20 | 20 | 2.183,88 | 43.677,60 |
| TOTAL..... | | | | | 738.151,44 |
| 131 Retribuciones complementarias laboral fijo PDI | | | | | |
| 131.00 Complemento Programa I_3 | | | | | |
| 131.00 | Complemento I 3 | 20 | 20 | 5.459,28 | 109.185,60 |
| TOTAL..... | | | | | 109.185,60 |
| 132 Retribuciones básicas laboral temporal PDI | | | | | |
| 132.00 Retribuciones básicas | | | | | |
| 132.00 | Sustitutos | 4 | 4 | 17.084,20 | 68.336,80 |
| 132.00 | Ayudantes | 9 | 9 | 17.084,20 | 153.757,80 |
| 132.00 | Ayudantes Doctores | 157 | 157 | 17.084,20 | 2.682.219,40 |
| 132.00 | Sustitutos -6 horas- | 57 | 57 | 7.401,24 | 421.870,68 |
| 132.00 | Asociados -6 horas- | 183 | 183 | 5.458,32 | 998.872,56 |
| 132.00 | Asociados Ciencias de la Salud | 283 | 283 | 2.339,76 | 662.152,08 |
| 132.00 | Eméritos | 4 | 4 | 7.132,16 | 28.528,64 |
| 132.00 | Trienios | | | 81.326,03 | 81.326,03 |
| TOTAL..... | | | | | 5.097.063,99 |
| 133 Retribuciones complementarias laboral temporal PDI | | | | | |
| 133.00 Complemento destino | | | | | |
| 133.00 | Sustitutos | 4 | 4 | 7.792,12 | 31.168,48 |
| 133.00 | Ayudantes | 9 | 9 | 5.310,48 | 47.794,32 |
| 133.00 | Ayudantes Doctores | 157 | 157 | 9.411,64 | 1.477.627,48 |
| 133.00 | Sustitutos -6 horas- | 57 | 57 | 3.375,68 | 192.413,76 |
| 133.00 | Asociados -6 horas- | 183 | 183 | 3.118,08 | 570.608,64 |
| 133.00 | Asociados Ciencias de la Salud | 283 | 283 | 1.336,68 | 378.280,44 |
| 133.00 | Eméritos | 4 | 4 | 4.186,56 | 16.746,24 |
| TOTAL..... | | | | | 2.714.639,36 |

**PERSONAL PDI LABORAL 2025 PROGRAMA 121A**

| 133 Retribuciones complementarias laboral temporal PDI | | | | | |
|---|--------------------------------|-----|--------------|----------------------|---------------------|
| 133.00 Complemento específico general | | | | | |
| 133.00 | Sustitutos | 4 | 4 | 2.660,42 | 10.641,68 |
| 133.00 | Ayudantes | 9 | 9 | 507,78 | 4.570,02 |
| 133.00 | Ayudantes Doctores | 157 | 157 | 507,78 | 79.721,46 |
| 133.00 | Sustitutos -6 horas- | 57 | 57 | 1.152,48 | 65.691,36 |
| 133.00 | Asociados -6 horas- | 183 | 183 | 190,26 | 34.817,58 |
| 133.00 | Asociados Ciencias de la Salud | 283 | 283 | 82,56 | 23.364,48 |
| 133.00 | Eméritos | 4 | 4 | 190,26 | 761,04 |
| TOTAL..... | | | | | 219.567,62 |
| 133 Retribuciones complementarias laboral temporal PDI | | | | | |
| 133.00 Complemento homologación CC.AA. | | | | | |
| 133.00 | Sustitutos | 4 | 4 | 2.183,88 | 8.735,52 |
| 133.00 | Ayudantes | 9 | 9 | 2.183,88 | 19.654,92 |
| 133.00 | Ayudantes Doctores | 157 | 157 | 2.183,88 | 342.869,16 |
| 133.00 | Sustitutos -6 horas- | 57 | 57 | 1.638,12 | 93.372,84 |
| 133.00 | Asociados -6 horas- | 183 | 183 | 1.638,12 | 299.775,96 |
| 133.00 | Asociados Ciencias de la Salud | 283 | 283 | 818,88 | 231.743,04 |
| 133.00 | Eméritos | 4 | 4 | 1.638,12 | 6.552,48 |
| TOTAL..... | | | | | 1.002.703,92 |
| TOTAL..... | | | 4.160 | 25.048.654,02 | |



| PERSONAL DOCENTE 2025-PROGRAMA 121A | | | | |
|---|---|-----------------------------|------------|------------------------|
| COMPLEMENTO ESPECIFICO POR CARGO ACADEMICO | | | | |
| CONCEPTO | DENOMINACION | ANUAL (12) Euros | Nº | TOTAL Euros |
| | Rector | 20.054,52 | 1 | 20.054,52 |
| | Vicerrectores/as (8), Secretario/a General, Defensor/a Comunidad Universitaria y Adjunta al Rector para Estudiantes, Empleo y Movilidad | 9.066,60 | 10 | 90.666,00 |
| | Decanos/as, Directores/as de Escuelas y Centros Universitarios (18) | 7.068,96 | 18 | 127.241,28 |
| | Director/a de la Unidad Técnica de Obras y Mantenimiento, Director/a de Recursos Humanos de la Investigación, Adjunto/a del Vicerrector de Profesorado, Adjunto/a Vicerrectora Extensión Universitaria, Director/a del Secretariado de Infraestructuras Científicas y Desarrollo Tecnológico, Director/a de del Secretariado de Transferencia Tecnológica y Desarrollo Empresarial, Adjunto/a Vicerrector de Transformación Digital, Director/a de Practicas y Empleo, Adjunto/a Vicerrectora de Calidad, Adjunto/a Vicerrector de Economía y Adjunto/a Vicerrectora de Planificación Académica | 7.068,96 | 11 | 77.758,56 |
| | Directores/as de Departamentos Universitarios (40), Directores/as de Institutos Universitarios (14), Director/a del Instituto de Español como Lengua Extranjera, Director/a del Servicio Hospital Clínico Veterinario, Director/a de la Clínica Podológica, Director/a del Servicio de Orientación y Formación Docente, Director/a de la Oficina Universitaria del Medio Ambiente, Director/a de la Unidad de Igualdad y Director/a del Gabinete de Imagen y Comunicación. | 5.115,24 | 61 | 312.029,64 |
| 121/131 | Director/a de Calidad, Director/a de Estrategia, Director/a de la Oficina ALUMNI_UEx, Director/a del Secretariado de Servicios Culturales, Director/a de Internacionalización de Estudios, Adjunto Presupuestos, Director/a del Servicio de Apoyo a la Iniciativa Emprendedora, Adjunto/a del Secretario General, Director/a Profesorado BA, Director/a Profesorado CA, Director/a Desarrollo Normativo, Secretario/a de la Junta Electoral, Responsable de Seguridad, Director/a de Administración Electrónica, Director/a del SAFYDE, Director/a de la Oficina de Diversidad, Director/a de la Unidad de Sostenibilidad, Director/a de Movilidad y Estrategia Internacional, Director/a de Calidad de Programa de Centros y Títulos, Director/a de Infraestructuras, Director de la Oficina de Cooperación y Acción Solidaria y Director de Títulos Oficiales | 5.115,24 | 22 | 112.535,28 |
| | Vicedecanos/as, Subdirectores/as (57) y Secretarios/as de Facultades, Escuelas y Centros Universitarios (18), Responsables de Sistemas de Aseguramiento Interno de la Calidad de Centros (18) | 3.814,68 | 93 | 354.765,24 |
| | Asesor/a de Ciencias de la Salud, Director/a del Servicio de Taller y Mantenimiento del Material Científico, Director/a del Laboratorio de Radioactividad Ambiental, Adjunto/a al Defensor Universitario, Director/a de UEX On-line, Director/a de la Oficina de Transparencia y Datos Abiertos, Presidente de la PAU y Director del Coro Universitario. | 3.814,68 | 8 | 30.517,44 |
| | Secretarios/as de Departamentos Universitarios (40), Director/a de la Granja Veterinaria, Director/a de la Residencia V Centenario de Jarandilla de la Vera, Secretario/a del Instituto de Español como Lengua Extranjera, Director/a de la Unidad de Atención al Estudiante y Secretario/a del Servicio de Orientación y Formación Docente. | 2.749,92 | 45 | 123.746,40 |
| | Reajuste económico por temporalidad de plazas | 0,00 | | 0,00 |
| | TOTAL | | 269 | 1.249.314,36 |

**PERSONAL PTGAS FUNCIONARIO 2025 PROGRAMA 121A**

| PTGAS FUNCIONARIO | | | | | |
|--|---|--------|----|-------------|------------------|
| CONCEPTO | DENOMINACIÓN | DEDIC. | Nº | ANUAL (12M) | TOTAL |
| 100 Retribuciones básicas | | | | | |
| | 100.00 Retribuciones | | | | |
| 100.00 | Básicas (Sueldo y Trienios y Extraordinarias) | 1 | 1 | 19.286,78 | 19.286,78 |
| TOTAL..... | | | | | 19.286,78 |
| 100 Retribuciones complementarias | | | | | |
| | 100.01 Retribuciones | | | | |
| 100.01 | Complementarias | 1 | 1 | 58.573,00 | 58.573,00 |
| 100.01 | Pagas Extraordinarias de Complementarias | 1 | 1 | 7.684,40 | 7.684,40 |
| TOTAL..... | | | | | 66.257,40 |
| PTGAS FUNCIONARIO | | | | | |
| CONCEPTO | DENOMINACIÓN | DEDIC. | Nº | ANUAL (12M) | TOTAL |
| 110 Retribuciones básicas | | | | | |
| | 110.00 Retribuciones | | | | |
| 110.00 | Básicas (Sueldo y Extraordinaria de Sueldo) | 1 | 1 | 18.400,44 | 18.400,44 |
| TOTAL..... | | | | | 18.400,44 |
| 110 Retribuciones complementarias | | | | | |
| | 110.01 Retribuciones | | | | |
| 110.01 | Complementarias | 1 | 1 | 39.271,54 | 39.271,54 |
| 110.01 | Pagas Extraordinarias de Complementarias | 1 | 1 | 4.165,56 | 4.165,56 |
| TOTAL..... | | | | | 43.437,10 |

**PERSONAL PTGAS FUNCIONARIO 2025 PROGRAMA 121A**

| PTGAS FUNCIONARIO | | | | | |
|--|--|--------|-----|--------------|----------------------|
| CONCEPTO | DENOMINACIÓN | DEDIC. | Nº | ANUAL (12M) | TOTAL |
| 120 Retribuciones básicas PTGAS | | | | | |
| | 120.01 Retribuciones básicas | | | | |
| 120.01 | Subgrupo A1 | 57 | 57 | 15.922,80 | 907.599,60 |
| 120.01 | Subgrupo A2 | 136 | 136 | 13.768,20 | 1.872.475,20 |
| 120.01 | Subgrupo B | 2 | 2 | 12.035,28 | 24.070,56 |
| 120.01 | Subgrupo C1 | 389 | 389 | 10.337,52 | 4.021.295,28 |
| 120.01 | Subgrupo C2 | 252 | 252 | 8.603,76 | 2.168.147,52 |
| 120.01 | Trienios | | | 2.286.105,82 | 2.286.105,82 |
| 120.01 | Pagas Extraordinarias | | | 1.261.746,44 | 1.261.746,44 |
| TOTAL..... | | | | | 12.541.440,42 |
| 121 Retribuciones complementarias PTGAS | | | | | |
| | 121.01 Complemento destino | | | | |
| 121.01 | Nivel 28 | 8 | 8 | 13.943,02 | 111.544,16 |
| 121.01 | Nivel 27 | 20 | 20 | 13.330,38 | 266.607,60 |
| 121.01 | Nivel 26 | 6 | 6 | 11.695,32 | 70.171,92 |
| 121.01 | Nivel 25 | 49 | 49 | 10.376,10 | 508.428,90 |
| 121.01 | Nivel 24 | 41 | 41 | 9.764,02 | 400.324,82 |
| 121.01 | Nivel 23 | 2 | 2 | 9.152,64 | 18.305,28 |
| 121.01 | Nivel 22 | 75 | 75 | 8.540,00 | 640.500,00 |
| 121.01 | Nivel 21 | 107 | 107 | 7.929,04 | 848.407,28 |
| 121.01 | Nivel 20 | 149 | 149 | 7.365,26 | 1.097.423,74 |
| 121.01 | Nivel 19 | 4 | 4 | 6.989,36 | 27.957,44 |
| 121.01 | Nivel 18 | 137 | 137 | 6.613,18 | 906.005,66 |
| 121.01 | Nivel 16 | 237 | 237 | 5.861,66 | 1.389.213,42 |
| 121.01 | Nivel 29 | 1 | 1 | 14.554,54 | 14.554,54 |
| 121.01 | Complemento Especial | | | 2.340,90 | 2.340,90 |
| TOTAL..... | | | | | 6.301.785,66 |
| 121 Retribuciones complementarias PTGAS | | | | | |
| | 121.01 Complemento específico general | | | | |
| 121.01 | EG01 | 2 | 2 | 29.167,60 | 58.335,20 |
| 121.01 | EG02 | 7 | 7 | 21.917,98 | 153.425,86 |
| 121.01 | EG03 | 16 | 16 | 20.642,86 | 330.285,76 |

**PERSONAL PTGAS FUNCIONARIO 2025 PROGRAMA 121A**

| | | | | | |
|--------------------------|--|--------|--------------|----------------------|----------------------|
| 121.01 | EG04 | 4 | 4 | 16.537,64 | 66.150,56 |
| 121.01 | EG05 | 21 | 21 | 15.329,72 | 321.924,12 |
| 121.01 | EG06 | 14 | 14 | 14.717,36 | 206.043,04 |
| 121.01 | EG07 | 45 | 45 | 13.610,38 | 612.467,10 |
| 121.01 | EG08 | 13 | 13 | 12.360,18 | 160.682,34 |
| 121.01 | EG09 | 1 | 1 | 11.476,92 | 11.476,92 |
| 121.01 | EG10 | 5 | 5 | 10.882,20 | 54.411,00 |
| 121.01 | EG11 | 56 | 56 | 10.176,74 | 569.897,44 |
| 121.01 | EG12 | 124 | 124 | 9.728,74 | 1.206.363,76 |
| 121.01 | EG13 | 303 | 303 | 8.972,60 | 2.718.697,80 |
| 121.01 | EG14 | 5 | 5 | 8.334,76 | 41.673,80 |
| 121.01 | EG15 | 133 | 133 | 7.421,82 | 987.102,06 |
| 121.01 | EG16 | 87 | 87 | 6.298,18 | 547.941,66 |
| 121.01 | Complemento Específico Especial -Jornada Partida- | | | 577.692,00 | 577.692,00 |
| 121.01 | Complemento Específico Especial -Nocturnidad- | | | 10.110,96 | 10.110,96 |
| 121.01 | Complemento Específico Especial -Plena Disponibilidad- | | | 38.323,80 | 38.323,80 |
| 121.01 | Complemento Específico Especial -Sábados, Domingos y | | | 69.276,13 | 69.276,13 |
| 121.01 | Complemento de Carrera Profesional | | | 2.208.254,78 | 2.208.254,78 |
| 121.01 | Complemento Personal Garantizado | | | 320.295,20 | 320.295,20 |
| 121.01 | Complemento Personal Transitorio (No absorbible) | | | 6.233,61 | 6.233,61 |
| 121.01 | Complemento Ad Personam | | | 19.757,32 | 19.757,32 |
| TOTAL..... | | | | | 11.296.822,22 |
| PTGAS FUNCIONARIO | | | | | |
| CONCEPTO | DENOMINACIÓN | DEDIC. | Nº | ANUAL (12M) | TOTAL |
| 150 | Productividad PTGAS | | | | |
| | 150.01 | | | | |
| 150.01 | Productividad PTGAS | 1 | 1 | 65.000,00 | 65.000,00 |
| TOTAL..... | | | | | 65.000,00 |
| 151 | Gratificaciones PTGAS | | | | |
| | 151.01 | | | | |
| 151.01 | Gratificaciones PTGAS | 1 | 1 | 65.000,00 | 65.000,00 |
| TOTAL..... | | | | | 65.000,00 |
| TOTAL..... | | | 2.516 | 30.417.430,02 | |

**PERSONAL PTGAS LABORAL 2025 PROGRAMA 121A**

| PTGAS LABORAL | | | | | |
|---|--|--------|----|-------------|---------------------|
| CONCEPTO | DENOMINACIÓN | DEDIC. | Nº | ANUAL (12M) | TOTAL |
| 130 Retribuciones básicas laboral fijo PTGAS | | | | | |
| 130.01 Retribuciones básicas | | | | | |
| 130.01 | Subgrupo A2/Titulados de Grado Medio | 18 | 18 | 19.830,72 | 356.952,96 |
| 130.01 | Subgrupo C1/Técnicos Especialistas | 57 | 57 | 17.530,68 | 999.248,76 |
| 130.01 | Subgrupo C2/ Oficiales - Auxiliares | 20 | 20 | 14.542,92 | 290.858,40 |
| 130.01 | Trienios | | | 663.319,56 | 663.319,56 |
| 130.01 | Complemento personal no absorbible de antigüedad | | | 26.044,49 | 26.044,49 |
| 130.01 | Pagas Extraordinarias | | | 411.765,03 | 411.765,03 |
| TOTAL..... | | | | | 2.748.189,20 |
| 131 Retribuciones complementarias laboral fijo PTGAS | | | | | |
| 131.01 Complemento ad personam | | | | | |
| 131.01 | Complemento plus personal | 1 | 1 | 6.827,88 | 6.827,88 |
| TOTAL..... | | | | | 6.827,88 |
| 131 Retribuciones complementarias laboral fijo PTGAS | | | | | |
| 131.01 Complemento de Carrera Profesional | | | | | |
| 131.01 | Complemento de Carrera Profesional | 1 | 1 | 401.732,52 | 401.732,52 |
| TOTAL..... | | | | | 401.732,52 |
| 131 Retribuciones complementarias laboral fijo PTGAS | | | | | |
| 131.01 Complemento específico jornada partida | | | | | |
| 131.01 | Subgrupo A2/Titulados de Grado Medio | 6 | 6 | 2.974,56 | 17.847,36 |
| 131.01 | Subgrupo C1/Técnicos Especialistas | 11 | 11 | 2.629,56 | 28.925,16 |
| 131.01 | Subgrupo C2/Auxiliares | 2 | 2 | 2.181,36 | 4.362,72 |
| TOTAL..... | | | | | 51.135,24 |
| 131 Retribuciones complementarias laboral fijo PTGAS | | | | | |
| 131.01 Complemento específico nocturnidad | | | | | |
| 131.01 | Subgrupo C2/ Auxiliares de Vigilancia | 5 | 5 | 3.635,88 | 18.179,40 |
| TOTAL..... | | | | | 18.179,40 |
| 131 Retribuciones complementarias laboral fijo PTGAS | | | | | |
| 131.01 Complemento específico sábados, domingos y festivos | | | | | |
| 131.01 | Trabajos en sábados, domingos y festivos | 1 | 1 | 75.510,00 | 75.510,00 |
| TOTAL..... | | | | | 75.510,00 |

**PERSONAL PTGAS LABORAL 2025 PROGRAMA 121A**

| | | | | | |
|---|--------------------------------------|----|----|----------|-------------------|
| 131 Retribuciones complementarias laboral fijo PTGAS | | | | | |
| 131.01 Dirección/jefatura | | | | | |
| 131.01 | Subgrupo C1/Técnicos Especialistas | 02 | 02 | 2.629,56 | 5.259,12 |
| TOTAL..... | | | | | 5.259,12 |
| 131 Retribuciones complementarias laboral fijo PTGAS | | | | | |
| 131.01 Especial responsabilidad -ER- | | | | | |
| 131.01 | Especial Responsabilidad -ER03- | 2 | 2 | 3.627,12 | 7.254,24 |
| 131.01 | Especial Responsabilidad -ER05- | 18 | 18 | 1.368,00 | 24.624,00 |
| 131.01 | Especial Responsabilidad -ER06- | 13 | 13 | 2.222,52 | 28.892,76 |
| 131.01 | Especial Responsabilidad -ER01- | 1 | 1 | 4.655,52 | 4.655,52 |
| TOTAL..... | | | | | 65.426,52 |
| 131 Retribuciones complementarias laboral fijo PTGAS | | | | | |
| 131.01 Horas extraordinarias urgentes | | | | | |
| 131.01 | Horas Extraordinarias Urgentes | 1 | 1 | 615,00 | 615,00 |
| TOTAL..... | | | | | 615,00 |
| 131 Retribuciones complementarias laboral fijo PTGAS | | | | | |
| 131.01 Peligrosidad, toxicidad, y penosidad | | | | | |
| 131.01 | Subgrupo A2/Técnicos Especialistas | 5 | 5 | 3.966,24 | 19.831,20 |
| 131.01 | Subgrupo C1/Técnicos Especialistas | 7 | 7 | 3.506,16 | 24.543,12 |
| 131.01 | Subgrupo C2 / Oficiales | 1 | 1 | 2.908,56 | 2.908,56 |
| TOTAL..... | | | | | 47.282,88 |
| 131 Retribuciones complementarias laboral fijo PTGAS | | | | | |
| 131.01 Plus de convenio | | | | | |
| 131.01 | Subgrupo A2/Titulados de Grado Medio | 18 | 18 | 7.256,88 | 130.623,84 |
| 131.01 | Subgrupo C1/Técnicos Especialistas | 57 | 57 | 5.511,12 | 314.133,84 |
| 131.01 | Subgrupo C2 / Oficiales - Auxiliares | 20 | 20 | 4.569,36 | 91.387,20 |
| TOTAL..... | | | | | 536.144,88 |
| 131 Retribuciones complementarias laboral fijo PTGAS | | | | | |
| 131.01 Tareas excepcionales | | | | | |
| 131.01 | Tareas Excepcionales | 1 | 1 | 6.757,19 | 6.757,19 |
| TOTAL..... | | | | | 6.757,19 |

**PERSONAL PTGAS LABORAL 2025 PROGRAMA 121A**

| 132 Retribuciones básicas laboral temporal PTGAS | | | | | |
|---|--|---|------------|---------------------|------------------|
| 132.01 Retribuciones básicas | | | | | |
| 132.01 | Subgrupo C2/Socorrista (9 meses) | 1 | 1 | 10.907,19 | 10.907,19 |
| 132.01 | Pagas Extraordinarias | 1 | 1 | 2.423,82 | 2.423,82 |
| TOTAL..... | | | | | 13.331,01 |
| 133 Retribuciones complementarias laboral temporal PTGAS | | | | | |
| 133.01 Plus de convenio | | | | | |
| 133.01 | Subgrupo C2 -Tipo 1-/ Socorrista (9 meses) | 1 | 1 | 3.427,02 | 3.427,02 |
| TOTAL..... | | | | | 3.427,02 |
| TOTAL..... | | | 271 | 3.979.817,86 | |

**PERSONAL PREVISIONES 2025 PROGRAMA 121A**

| PREVISIONES | | | | | |
|--------------------|--------------------------------------|---------|--------------|----------|---------------------|
| CONCEPTO | DENOMINACIÓN | MENSUAL | ANUAL (12M) | Nº | TOTAL |
| 144 | Previsiones no consolidadas | | | | |
| | 144.00 Costes aplicación LOSU | | | | |
| 144.00 | Coste adaptación LOU-LOSU (PPL) | | 1.190.120,40 | 1 | 1.190.120,40 |
| 144.00 | Incrementos Retributivos | | 2.677.631,11 | 1 | 2.677.631,11 |
| TOTAL..... | | | | 2 | 3.867.751,51 |
| TOTAL..... | | | | 2 | 3.867.751,51 |

CUOTAS Y GASTOS SOCIALES A CARGO DEL EMPLEADOR 2024

| SEGURIDAD SOCIAL - PROGRAMA 121 A | | | | |
|--|---|---------|---------|----------------------|
| CONCEPTO | DENOMINACIÓN | UEX | S.E.S | TOTAL |
| 160 | Cuota Patronal de la Seguridad Social | | | |
| | 160.00 Cuota patronal de la Seguridad Social | | | |
| 160.00 | Cuota Patronal de la Seguridad Social | xxxxxxx | xxxxxxx | 21.365.942,12 |
| TOTAL..... | | | | 21.365.942,12 |

GASTOS SOCIALES

| GASTOS SOCIALES - PROGRAMA 313E | | |
|--|--|-------------------|
| CONCEPTO | DENOMINACIÓN | TOTAL |
| 161 | PRESTACIONES SOCIALES | |
| | 161 PRESTAMOS SOCIALES | |
| 161.00 | Indemnización por jubilación o fallecimiento PTGAS | 589.164,41 |
| 162 | GASTOS SOCIALES DE PERSONAL | |
| | 162 GASTOS SOCIALES DE PERSONAL | |
| 162.04 | Gastos de formación PTGAS funcionario | 55.000,00 |
| 162.05 | Seguro colectivo de riesgos | 320.318,58 |
| TOTAL..... | | 964.482,99 |



| UNIVERSIDAD DE EXTREMADURA | |
|---|-------------------------|
| VALORACION CAPITULO I P121A EJERCICIO ECONÓMICO 2025 | |
| DENOMINACION / CUERPOS | |
| Docentes Funcionarios | 53.081.694,82 € |
| Docentes Vinculados (UEX-S.E.S) | 1.027.709,38 € |
| Docentes Contratados Laborales | 25.048.654,02 € |
| Productividad docente | 4.626.385,04 € |
| Altos Cargos/Personal Eventual | 147.381,72 € |
| P.A.S. -Funcionarios- | 30.365.576,22 € |
| P.A.S. -Laboral Fijo- | 3.886.491,01 € |
| P.A.S. -Laboral Eventual- | 16.758,03 € |
| Productividad P.A.S. | 130.000,00 € |
| PREVISIONES | 1.190.120,40 € |
| Cuotas y gastos sociales a cargo de la Empresa | 21.365.942,12 € |
| TOTAL | 140.886.712,76 € |



RELACIÓN DE PUESTOS DE TRABAJO



| RELACION DE PUESTOS DE TRABAJO DEL PERSONAL DOCENTE E INVESTIGADOR DE LA UNIVERSIDAD DE EXTREMADURA - 2025 | | | | | | |
|--|---------------------------------|--------|------|----------|----------|--------------------------|
| DEPARTAMENTO DE ANATOMÍA, BIOLOGÍA CELULAR Y ZOOLOGÍA | | Centro | | | | |
| Código | Denominación del puesto | L | F.P. | Nivel CD | C.Espec. | Adscripción C/CAT Dedic. |
| ÁREA ANATOMÍA Y EMBRIOLOGÍA HUMANA | | | | | | |
| DF1309 | CATEDRÁTICO DE UNIVERSIDAD | L2 | CA | A29 | CE1 | 0500 TC |
| DF1549 | PROFESOR TITULAR DE UNIVERSIDAD | L3 | CA | A27 | CE2 | 0504 TC |
| DF1986 | PROFESOR TITULAR DE UNIVERSIDAD | L5 | CA | A27 | CE2 | 0504 TC |
| DL2379 | PROFESOR CONTRATADO DOCTOR | L5 | C | | CE4 | 00063 TC |
| DF3870 | PROFESOR TITULAR DE UNIVERSIDAD | L3 | C | | CE7 | 00063 TC |
| DI3191 | PROFESOR CONTRATADO DOCTOR(P) | L2 | C | | CE4 | 00063 TC |
| DL3616 | PROFESOR CONTRATADO DOCTOR | L2 | C | | CE6 | 00061 TC |
| DL3808 | PROFESOR CONTRATADO DOCTOR | L2 | C | | CE6 | 00061 TC |
| DL4066 | PROFESOR AYUDANTE DOCTOR-LOSU | | | | | 00492 TC |
| ÁREA DE BIOLOGÍA CELULAR | | | | | | |
| DF2487 | CATEDRÁTICO DE UNIVERSIDAD | L2 | CA | A29 | CE1 | 0500 TC |
| DF2918 | CATEDRÁTICO DE UNIVERSIDAD | L2 | CA | A29 | CE1 | 0500 TC |
| DF3359 | CATEDRÁTICO DE UNIVERSIDAD | L2 | CA | A29 | CE1 | 0500 TC |
| DF3528 | CATEDRÁTICO DE UNIVERSIDAD | L2 | CA | A29 | CE1 | 0500 TC |
| DF2380 | PROFESOR TITULAR DE UNIVERSIDAD | L2 | CA | A27 | CE2 | 0504 TC |
| DF3263 | PROFESOR TITULAR DE UNIVERSIDAD | L2 | CA | A27 | CE2 | 0504 TC |
| DF3765 | PROFESOR TITULAR DE UNIVERSIDAD | L2 | C | | CE6 | 0504 TC |
| DL3520 | PROFESOR CONTRATADO DOCTOR | L2 | C | | CE6 | 00063 TC |
| DL3715 | PROFESOR CONTRATADO DOCTOR | | | | | 00061 TC |
| ÁREA DE ZOOLOGÍA | | | | | | |
| DF1343 | CATEDRÁTICO DE UNIVERSIDAD | L3 | CA | A29 | CE1 | 0500 TC |
| DF3644 | CATEDRÁTICO DE UNIVERSIDAD | L2 | CA | A27 | CE2 | 0504 TC |
| DF3376 | PROFESOR TITULAR DE UNIVERSIDAD | L2 | CA | A27 | CE2 | 0504 TC |
| DF3481 | PROFESOR TITULAR DE UNIVERSIDAD | L2 | CA | A27 | CE2 | 0504 TC |
| DF0548 | PROFESOR TITULAR DE UNIVERSIDAD | L3 | CA | A27 | CE2 | 0504 TC |
| DF3655 | PROFESOR TITULAR DE UNIVERSIDAD | L2 | C | | CE4 | 00063 TC |
| DF3370 | PROFESOR TITULAR DE UNIVERSIDAD | L2 | CA | A27 | CE2 | 0504 TC |
| DI2304 | PROFESOR CONTRATADO DOCTOR | L5 | C | | CE4 | 00063 TC |
| DL3617 | PROFESOR AYUDANTE DOCTOR | L2 | C | | CE6 | 00061 TC |
| DL3850 | PROFESOR EMÉRITO | L2 | CA | A29 | CE1 | 00065 TC |
| DI3914 | PROFESOR CONTRATADO DOCTOR(P) | | | | | 00063 TC |
| DL3928 | PROFESOR CONTRATADO DOCTOR | | | | | 00063 TC |
| DEPARTAMENTO DE ARTE Y CIENCIAS DEL TERRITORIO | | | | | | |
| Código | Denominación del puesto | L | F.P. | Nivel CD | C.Espec. | Adscripción C/CAT Dedic. |
| ÁREA DE ANÁLISIS GEOGRÁFICO REGIONAL | | | | | | |
| DF3529 | CATEDRÁTICO DE UNIVERSIDAD | L3 | CA | A29 | CE1 | 0500 TC |
| DF0509 | PROFESOR TITULAR DE UNIVERSIDAD | L3 | CA | A27 | CE2 | 0504 TC |
| DF3571 | PROFESOR TITULAR DE UNIVERSIDAD | L3 | CA | A27 | CE2 | 0504 TC |
| DI0510 | PROFESOR CONTRATADO DOCTOR | L3 | C | | CE4 | 00063 TC |
| DI0503 | PROFESOR CONTRATADO DOCTOR | L3 | C | | CE4 | 00063 TC |
| DI0506 | PROFESOR CONTRATADO DOCTOR | L3 | C | | CE7 | 00060 TC |
| DI3416 | PROFESOR ASOCIADO | L3 | C | | CE9 | 00064 TP06 |
| ÁREA GEOGRAFÍA FÍSICA | | | | | | |
| DF3341 | CATEDRÁTICO DE UNIVERSIDAD | L3 | CA | A29 | CE1 | 0500 TC |
| DF2389 | PROFESOR TITULAR DE UNIVERSIDAD | L3 | CA | A27 | CE2 | 0504 TC |
| DF3656 | PROFESOR TITULAR DE UNIVERSIDAD | L3 | C | | CE4 | 00063 TC |



| | | | | | | | | |
|--|---------------------------------|--|----|----|-----|-----|-------|----|
| DF3977 | CATEDRÁTICO DE UNIVERSIDAD | FACULTAD DE FILOSOFÍA Y LETRAS | L3 | CA | A27 | CE2 | 0504 | TC |
| DF3766 | PROFESOR TITULAR DE UNIVERSIDAD | FACULTAD DE FILOSOFÍA Y LETRAS | L3 | C | | CE4 | 0504 | TC |
| ÁREA GEOGRAFÍA HUMANA | | | | | | | | |
| DF3530 | CATEDRÁTICO DE UNIVERSIDAD | FACULTAD DE FILOSOFÍA Y LETRAS | L3 | CA | A29 | CE1 | 0500 | TC |
| DL3747 | CATEDRÁTICO DE UNIVERSIDAD | FACULTAD DE EMPRESA, FINANZAS Y TURISMO | L3 | CA | A27 | CE2 | 0500 | TC |
| DF3573 | PROFESOR TITULAR DE UNIVERSIDAD | FACULTAD DE FILOSOFÍA Y LETRAS | L3 | CA | A27 | CE2 | 0504 | TC |
| DL2929 | PROFESOR CONTRATADO DOCTOR | FACULTAD DE FILOSOFÍA Y LETRAS | L3 | C | | CE7 | 00063 | TC |
| DL3809 | PROFESOR CONTRATADO DOCTOR | FACULTAD DE FILOSOFÍA Y LETRAS | | | | | 00061 | TC |
| DL4067 | PROFESOR AYUDANTE DOCTOR-LOSU | FACULTAD DE FILOSOFÍA Y LETRAS | | | | | 00492 | TC |
| ÁREA HISTORIA DEL ARTE | | | | | | | | |
| DLxxxx | Pemérito | FACULTAD DE FILOSOFÍA Y LETRAS | | | | | | |
| DF3532 | CATEDRÁTICO DE UNIVERSIDAD | FACULTAD DE FILOSOFÍA Y LETRAS | L3 | CA | A27 | CE2 | 00065 | TC |
| DF0069 | PROFESOR TITULAR DE UNIVERSIDAD | FACULTAD DE FILOSOFÍA Y LETRAS | L3 | CA | A27 | CE2 | 0504 | TC |
| DF1397 | PROFESOR TITULAR DE UNIVERSIDAD | FACULTAD DE FILOSOFÍA Y LETRAS | L3 | CA | A27 | CE2 | 0504 | TC |
| DF1514 | PROFESOR TITULAR DE UNIVERSIDAD | FACULTAD DE FILOSOFÍA Y LETRAS | L3 | CA | A27 | CE2 | 0504 | TC |
| DF2332 | PROFESOR TITULAR DE UNIVERSIDAD | FACULTAD DE FILOSOFÍA Y LETRAS | L3 | CA | A27 | CE2 | 0504 | TC |
| DF2697 | PROFESOR TITULAR DE UNIVERSIDAD | FACULTAD DE FILOSOFÍA Y LETRAS | L3 | CA | A27 | CE2 | 0504 | TC |
| DF2733 | PROFESOR TITULAR DE UNIVERSIDAD | FACULTAD DE FILOSOFÍA Y LETRAS | L3 | CA | A27 | CE2 | 0504 | TC |
| DF3574 | PROFESOR TITULAR DE UNIVERSIDAD | FACULTAD DE FILOSOFÍA Y LETRAS | L3 | CA | A27 | CE2 | 0504 | TC |
| DF3657 | PROFESOR TITULAR DE UNIVERSIDAD | FACULTAD DE CIENCIAS DE LA DOCUMENTACIÓN Y LA COMUNICACIÓN | L2 | C | | CE4 | 00063 | TC |
| DF3658 | PROFESOR TITULAR DE UNIVERSIDAD | FACULTAD DE FILOSOFÍA Y LETRAS | L3 | C | | CE4 | 00063 | TC |
| DL3810 | PROFESOR CONTRATADO DOCTOR | FACULTAD DE FILOSOFÍA Y LETRAS | | | | | 00061 | TC |
| DL3911 | PROFESOR CONTRATADO DOCTOR | FACULTAD DE FILOSOFÍA Y LETRAS | | | | | 00063 | TC |
| DL4068 | PROFESOR AYUDANTE DOCTOR-LOSU | FACULTAD DE FILOSOFÍA Y LETRAS | | | | | 00492 | TC |
| DEPARTAMENTO BIOLOGÍA VEGETAL, ECOLOGÍA Y CIENCIAS DE LA TIERRA | | | | | | | | |
| ÁREA BOTÁNICA | | | | | | | | |
| DF2800 | CATEDRÁTICO DE UNIVERSIDAD | FACULTAD DE CIENCIAS | L2 | CA | A29 | CE1 | 0500 | TC |
| DF2466 | PROFESOR TITULAR DE UNIVERSIDAD | FACULTAD DE CIENCIAS | L2 | CA | A27 | CE2 | 0504 | TC |
| DF3482 | PROFESOR TITULAR DE UNIVERSIDAD | FACULTAD DE CIENCIAS | L2 | CA | A27 | CE2 | 0504 | TC |
| DF3575 | PROFESOR TITULAR DE UNIVERSIDAD | FACULTAD DE CIENCIAS | L2 | CA | A27 | CE2 | 0504 | TC |
| DL3811 | PROFESOR AYUDANTE DOCTOR | FACULTAD DE CIENCIAS | | | | | 00061 | TC |
| DL3912 | PROFESOR AYUDANTE DOCTOR | FACULTAD DE CIENCIAS | | | | | 00061 | TC |
| ÁREA CRISTALOGRAFÍA Y MINERALOGÍA | | | | | | | | |
| DF0178 | PROFESOR TITULAR DE UNIVERSIDAD | FACULTAD DE CIENCIAS | L2 | CA | A27 | CE2 | 0504 | TC |
| DL3961 | PROFESOR AYUDANTE DOCTOR-LOSU | FACULTAD DE CIENCIAS | | | | | 00492 | TC |
| ÁREA ECOLOGÍA | | | | | | | | |
| DF0397 | PROFESOR TITULAR DE UNIVERSIDAD | FACULTAD DE CIENCIAS | L2 | CA | A27 | CE2 | 0504 | TC |
| DF1304 | PROFESOR TITULAR DE UNIVERSIDAD | FACULTAD DE CIENCIAS | L2 | CA | A27 | CE2 | 0504 | TC |
| DF1511 | PROFESOR TITULAR DE UNIVERSIDAD | FACULTAD DE CIENCIAS | L2 | CA | A27 | CE2 | 0504 | TC |
| DF3659 | PROFESOR TITULAR DE UNIVERSIDAD | FACULTAD DE CIENCIAS | L2 | C | | CE4 | 0504 | TC |
| DF3767 | PROFESOR TITULAR DE UNIVERSIDAD | FACULTAD DE CIENCIAS | L2 | C | | CE4 | 0504 | TC |
| DL2142 | PROFESOR CONTRATADO DOCTOR | FACULTAD DE CIENCIAS | L2 | C | | CE4 | 00063 | TC |
| DF3940 | PROFESOR TITULAR DE UNIVERSIDAD | FACULTAD DE CIENCIAS | L2 | C | | CE4 | 00063 | TC |
| DL2469 | PROFESOR COLABORADOR | FACULTAD DE CIENCIAS | L2 | C | | CE5 | 00062 | TC |
| ÁREA EDAFOLOGÍA Y QUÍMICA AGRÍCOLA | | | | | | | | |
| DF3279 | CATEDRÁTICO DE UNIVERSIDAD | FACULTAD DE CIENCIAS | L2 | CA | A29 | CE1 | 0500 | TC |
| DF3748 | CATEDRÁTICO DE UNIVERSIDAD | CENTRO UNIVERSITARIO DE PLASENCIA | L5 | CA | A27 | CE2 | 0500 | TC |
| DF1447 | PROFESOR TITULAR DE UNIVERSIDAD | ESCUELA DE INGENIERÍAS AGRARIAS | L2 | CA | A27 | CE2 | 0504 | TC |
| DF1086 | PROFESOR TITULAR DE UNIVERSIDAD | FACULTAD DE CIENCIAS | L2 | CA | A27 | CE2 | 0504 | TC |
| DL2635 | PROFESOR TITULAR DE UNIVERSIDAD | CENTRO UNIVERSITARIO DE PLASENCIA | L5 | C | | CE4 | 00063 | TC |



| | | | | | | | | | |
|---|---------------------------------|--|----------|-------------|-----------------|-----------------|--------------------------|---------------|------|
| DL3618 | PROFESOR CONTRATADO DOCTOR | | L2 | C | | CE6 | 00061 | | TC |
| DI3917 | PROFESOR CONTRATADO DOCTOR (PI) | ESCUELA DE INGENIERÍAS AGRARIAS CENTRO UNIVERSITARIO DE PLASENCIA | | | | | 00063 | | TC |
| ÁREA FISIOLÓGIA VEGETAL | | | | | | | | | |
| DF3645 | CATEDRÁTICO DE UNIVERSIDAD | FACULTAD DE CIENCIAS | L2 | CA | A27 | CE2 | 0500 | | TC |
| DF1382 | PROFESOR TITULAR DE UNIVERSIDAD | ESCUELA DE INGENIERÍAS AGRARIAS | L2 | CA | A27 | CE2 | 0504 | | TC |
| DF0201 | PROFESOR TITULAR DE UNIVERSIDAD | FACULTAD DE CIENCIAS | L2 | CA | A27 | CE2 | 0504 | | TC |
| DF3576 | PROFESOR TITULAR DE UNIVERSIDAD | FACULTAD DE CIENCIAS | L2 | CA | A27 | CE2 | 0504 | | TC |
| DI0198 | PROFESOR CONTRATADO DOCTOR | ESCUELA DE INGENIERÍAS AGRARIAS | L2 | C | | CE5 | 00063 | | TC |
| DI1319 | PROFESOR CONTRATADO DOCTOR | FACULTAD DE CIENCIAS | | | | | 00061 | | |
| DI2302 | PROFESOR ASOCIADO | FACULTAD DE CIENCIAS | L2 | C | | CE9 | 00064 | | TP06 |
| ÁREA PALEONTOLOGÍA | | | | | | | | | |
| DF3872 | PROFESOR TITULAR DE UNIVERSIDAD | FACULTAD DE CIENCIAS | L2 | C | | CE4 | 00063 | | TC |
| DI2839 | PROFESOR CONTRATADO DOCTOR (PI) | FACULTAD DE CIENCIAS | L2 | C | | CE4 | 00063 | | TC |
| DEPARTAMENTO DE BIOQUÍMICA Y BIOLOGÍA MOLECULAR Y GENÉTICA | | | | | | | | | |
| Código | Denominación del puesto | Centro | L | F.P. | Nivel CD | C.Espec. | Adscripción C/CAT | Dedic. | |
| ÁREA BIOQUÍMICA Y BIOLOGÍA MOLECULAR | | | | | | | | | |
| DF2890 | CATEDRÁTICO DE UNIVERSIDAD | FACULTAD DE CIENCIAS | L2 | CA | A29 | CE1 | 0500 | | TC |
| DF2894 | CATEDRÁTICO DE UNIVERSIDAD | FACULTAD DE CIENCIAS | L2 | CA | A29 | CE1 | 0500 | | TC |
| DF3443 | CATEDRÁTICO DE UNIVERSIDAD | FACULTAD DE ENFERMERÍA Y TERAPIA OCUPACIONAL | L3 | CA | A29 | CE1 | 0500 | | TC |
| DF2920 | CATEDRÁTICO DE UNIVERSIDAD | FACULTAD DE VETERINARIA | L3 | CA | A29 | CE1 | 0500 | | TC |
| DF3364 | CATEDRÁTICO DE UNIVERSIDAD | FACULTAD DE VETERINARIA | L3 | CA | A29 | CE1 | 0500 | | TC |
| DF3535 | CATEDRÁTICO DE UNIVERSIDAD | FACULTAD DE CIENCIAS | L2 | CA | A29 | CE1 | 0500 | | TC |
| DF3534 | CATEDRÁTICO DE UNIVERSIDAD | FACULTAD DE CIENCIAS | L2 | CA | A29 | CE1 | 0500 | | TC |
| DF3533 | CATEDRÁTICO DE UNIVERSIDAD | FACULTAD DE VETERINARIA | L3 | CA | A29 | CE1 | 0500 | | TC |
| DF3536 | CATEDRÁTICO DE UNIVERSIDAD | FACULTAD DE MEDICINA Y CC DE LA SALUD Y CC DE LA SALUD | L3 | CA | A29 | CE1 | 0500 | | TC |
| DF1619 | PROFESOR TITULAR DE UNIVERSIDAD | FACULTAD DE CIENCIAS | L2 | CA | A27 | CE2 | 0504 | | TC |
| DF0147 | PROFESOR TITULAR DE UNIVERSIDAD | FACULTAD DE MEDICINA Y CC DE LA SALUD | L2 | CA | A27 | CE2 | 0504 | | TC |
| DF1040 | PROFESOR TITULAR DE UNIVERSIDAD | FACULTAD DE MEDICINA Y CC DE LA SALUD | L2 | CA | A27 | CE2 | 0504 | | TC |
| DF1121 | PROFESOR TITULAR DE UNIVERSIDAD | FACULTAD DE VETERINARIA | L3 | CA | A27 | CE2 | 0504 | | TC |
| DF2339 | PROFESOR TITULAR DE UNIVERSIDAD | FACULTAD DE VETERINARIA | L3 | CA | A27 | CE2 | 0504 | | TC |
| DF3203 | PROFESOR TITULAR DE UNIVERSIDAD | FACULTAD DE VETERINARIA | L3 | CA | A27 | CE2 | 0504 | | TC |
| DF3204 | PROFESOR TITULAR DE UNIVERSIDAD | FACULTAD DE VETERINARIA | L3 | CA | A27 | CE2 | 0504 | | TC |
| DI2340 | PROFESOR CONTRATADO DOCTOR | FACULTAD DE VETERINARIA | L3 | C | | CE4 | 00063 | | TC |
| DF3874 | PROFESOR TITULAR DE UNIVERSIDAD | FACULTAD DE ENFERMERÍA Y TERAPIA OCUPACIONAL | L3 | CA | | CE4 | 00063 | | TC |
| DF3873 | PROFESOR TITULAR DE UNIVERSIDAD | FACULTAD DE CIENCIAS | L3 | CA | | CE4 | 00063 | | TC |
| DI3521 | PROFESOR CONTRATADO DOCTOR | FACULTAD DE CIENCIAS | L2 | | | | 00061 | | TC |
| DI3812 | PROFESOR CONTRATADO DOCTOR | FACULTAD DE CIENCIAS | L2 | | | | 00061 | | TC |
| DI3813 | PROFESOR CONTRATADO DOCTOR | FACULTAD DE CIENCIAS | L2 | | | | 00061 | | TC |
| DI3814 | PROFESOR CONTRATADO DOCTOR | FACULTAD DE CIENCIAS | L2 | | | | 00061 | | TC |
| DI9915 | PROFESOR CONTRATADO DOCTOR (PI) | FACULTAD DE ENFERMERÍA Y TERAPIA OCUPACIONAL | L3 | | | | 00063 | | TC |
| DI9916 | PROFESOR CONTRATADO DOCTOR (PI) | FACULTAD DE VETERINARIA | L3 | | | | 00063 | | TC |
| ÁREA GENÉTICA | | | | | | | | | |
| DI1024 | PROFESOR CONTRATADO DOCTOR | FACULTAD DE CIENCIAS | L2 | C | | CE4 | 00063 | | TC |
| DI2646 | PROFESOR CONTRATADO DOCTOR | FACULTAD DE CIENCIAS | L2 | C | | CE4 | 00063 | | TC |
| DF3768 | PROFESOR TITULAR DE UNIVERSIDAD | FACULTAD DE CIENCIAS | L2 | C | | CE6 | 0504 | | TC |
| DF3941 | PROFESOR TITULAR DE UNIVERSIDAD | FACULTAD DE CIENCIAS | L2 | C | | CE6 | 00063 | | TC |
| DI4012 | PROFESOR AYUDANTE DOCTOR-LOSU | FACULTAD DE CIENCIAS | | | | | 00492 | | TC |
| DEPARTAMENTO DE CIENCIAS BIOMÉDICAS | | | | | | | | | |
| Código | Denominación del puesto | Centro | L | F.P. | Nivel CD | C.Espec. | Adscripción C/CAT | Dedic. | |
| ÁREA ANATOMÍA PATOLÓGICA | | | | | | | | | |



| | | | | | | | | |
|--------------------------|--|---------------------------------------|----|----|-----|------|-------|------|
| DI0311 | PROFESOR ASOCIADO | FACULTAD DE MEDICINA Y CC DE LA SALUD | L2 | C | | CE9 | 00064 | TP06 |
| DI2016 | PROFESOR ASOCIADO CIENCIAS DE LA SALUD | FACULTAD DE MEDICINA Y CC DE LA SALUD | L2 | C | | CE11 | 00067 | TP03 |
| DI2017 | PROFESOR ASOCIADO CIENCIAS DE LA SALUD | FACULTAD DE MEDICINA Y CC DE LA SALUD | L2 | C | | CE11 | 00067 | TP03 |
| DI2996 | PROFESOR ASOCIADO CIENCIAS DE LA SALUD | FACULTAD DE MEDICINA Y CC DE LA SALUD | L2 | C | | CE11 | 00067 | TP03 |
| DI2997 | PROFESOR ASOCIADO CIENCIAS DE LA SALUD | FACULTAD DE MEDICINA Y CC DE LA SALUD | L2 | C | | CE11 | 00067 | TP03 |
| DI3429 | PROFESOR ASOCIADO CIENCIAS DE LA SALUD | FACULTAD DE MEDICINA Y CC DE LA SALUD | L2 | C | | CE11 | 00067 | TP03 |
| DI3430 | PROFESOR ASOCIADO CIENCIAS DE LA SALUD | FACULTAD DE MEDICINA Y CC DE LA SALUD | L2 | C | | CE11 | 00067 | TP03 |
| ÁREA DERMATOLOGÍA | | | | | | | | |
| DI2018 | PROFESOR ASOCIADO CIENCIAS DE LA SALUD | FACULTAD DE MEDICINA Y CC DE LA SALUD | L2 | C | | CE11 | 00067 | TP03 |
| DI2049 | PROFESOR ASOCIADO CIENCIAS DE LA SALUD | FACULTAD DE MEDICINA Y CC DE LA SALUD | L2 | C | | CE11 | 00067 | TP03 |
| DI3303 | PROFESOR ASOCIADO CIENCIAS DE LA SALUD | FACULTAD DE MEDICINA Y CC DE LA SALUD | L2 | C | | CE11 | 00067 | TP03 |
| DI3304 | PROFESOR ASOCIADO CIENCIAS DE LA SALUD | FACULTAD DE MEDICINA Y CC DE LA SALUD | L2 | C | | CE11 | 00067 | TP03 |
| DI4016 | PROFESOR AYUDANTE DOCTOR-LOSU | FACULTAD DE MEDICINA Y CC DE LA SALUD | | | | | 00492 | TC |
| ÁREA MEDICINA | | | | | | | | |
| DF3398 | PROFESOR TITULAR DE UNIVERSIDAD | FACULTAD DE MEDICINA Y CC DE LA SALUD | L2 | CA | A27 | CE2 | 0504 | TC |
| DF3399 | PROFESOR TITULAR DE UNIVERSIDAD | FACULTAD DE MEDICINA Y CC DE LA SALUD | L2 | CA | A27 | CE2 | 0504 | TC |
| DF3661 | PROFESOR TITULAR DE UNIVERSIDAD | FACULTAD DE MEDICINA Y CC DE LA SALUD | | | | | 0504 | |
| DF3660 | PROFESOR TITULAR DE UNIVERSIDAD | FACULTAD DE MEDICINA Y CC DE LA SALUD | | | | | 0504 | |
| DF3219 | PROFESOR TITULAR UNIVERSIDAD INTERINO | FACULTAD DE MEDICINA Y CC DE LA SALUD | | | | | 0504 | |
| DF3221 | PROFESOR TITULAR UNIVERSIDAD INTERINO | FACULTAD DE MEDICINA Y CC DE LA SALUD | | | | | 0504 | |
| DF3999 | PROFESOR TITULAR UNIVERSIDAD | FACULTAD DE MEDICINA Y CC DE LA SALUD | | | | | 0504 | |
| DF3520 | PROFESOR TITULAR UNIVERSIDAD INTERINO | FACULTAD DE MEDICINA Y CC DE LA SALUD | | | | | 0504 | |
| DF3521 | PROFESOR TITULAR UNIVERSIDAD INTERINO | FACULTAD DE MEDICINA Y CC DE LA SALUD | | | | | 0504 | |
| DI4015 | PROFESOR AYUDANTE DOCTOR-LOSU | FACULTAD DE MEDICINA Y CC DE LA SALUD | | | | | 00492 | TC |
| DI1992 | PROFESOR ASOCIADO | CENTRO UNIVERSITARIO DE PIASENCIA | L5 | C | | CE9 | 00064 | TP06 |
| DI1930 | PROFESOR ASOCIADO | FACULTAD DE MEDICINA Y CC DE LA SALUD | L2 | C | | CE9 | 00064 | TP06 |
| DI3305 | PROFESOR ASOCIADO | FACULTAD DE MEDICINA Y CC DE LA SALUD | L2 | C | | CE9 | 00064 | TP04 |
| DI3815 | PROFESOR ASOCIADO | FACULTAD DE MEDICINA Y CC DE LA SALUD | L2 | C | | CE9 | 00064 | TP06 |
| DI2964 | PROFESOR ASOCIADO | CENTRO UNIVERSITARIO DE PIASENCIA | | | | | 00064 | TP06 |
| DI2044 | PROFESOR ASOCIADO CIENCIAS DE LA SALUD | CENTRO UNIVERSITARIO DE MÉRIDA | L4 | C | | CE11 | 00067 | TP03 |
| DI0980 | PROFESOR ASOCIADO CIENCIAS DE LA SALUD | FACULTAD DE MEDICINA Y CC DE LA SALUD | L2 | C | | CE11 | 00067 | TP03 |
| DI0981 | PROFESOR ASOCIADO CIENCIAS DE LA SALUD | FACULTAD DE MEDICINA Y CC DE LA SALUD | L2 | C | | CE11 | 00067 | TP03 |
| DI2019 | PROFESOR ASOCIADO CIENCIAS DE LA SALUD | FACULTAD DE MEDICINA Y CC DE LA SALUD | L2 | C | | CE11 | 00067 | TP03 |
| DI2020 | PROFESOR ASOCIADO CIENCIAS DE LA SALUD | FACULTAD DE MEDICINA Y CC DE LA SALUD | L2 | C | | CE11 | 00067 | TP03 |
| DI2021 | PROFESOR ASOCIADO CIENCIAS DE LA SALUD | FACULTAD DE MEDICINA Y CC DE LA SALUD | L2 | C | | CE11 | 00067 | TP03 |
| DI2022 | PROFESOR ASOCIADO CIENCIAS DE LA SALUD | FACULTAD DE MEDICINA Y CC DE LA SALUD | L2 | C | | CE11 | 00067 | TP03 |
| DI2023 | PROFESOR ASOCIADO CIENCIAS DE LA SALUD | FACULTAD DE MEDICINA Y CC DE LA SALUD | | | | | 00067 | TP03 |
| DI2024 | PROFESOR ASOCIADO CIENCIAS DE LA SALUD | FACULTAD DE MEDICINA Y CC DE LA SALUD | L2 | C | | CE11 | 00067 | TP03 |
| DI2025 | PROFESOR ASOCIADO CIENCIAS DE LA SALUD | FACULTAD DE MEDICINA Y CC DE LA SALUD | L2 | C | | CE11 | 00067 | TP03 |
| DI2026 | PROFESOR ASOCIADO CIENCIAS DE LA SALUD | FACULTAD DE MEDICINA Y CC DE LA SALUD | L2 | C | | CE11 | 00067 | TP03 |
| DI2027 | PROFESOR ASOCIADO CIENCIAS DE LA SALUD | FACULTAD DE MEDICINA Y CC DE LA SALUD | L2 | C | | CE11 | 00067 | TP03 |
| DI2028 | PROFESOR ASOCIADO CIENCIAS DE LA SALUD | FACULTAD DE MEDICINA Y CC DE LA SALUD | L2 | C | | CE11 | 00067 | TP03 |
| DI2029 | PROFESOR ASOCIADO CIENCIAS DE LA SALUD | FACULTAD DE MEDICINA Y CC DE LA SALUD | L2 | C | | CE11 | 00067 | TP03 |
| DI2032 | PROFESOR ASOCIADO CIENCIAS DE LA SALUD | FACULTAD DE MEDICINA Y CC DE LA SALUD | L2 | C | | CE11 | 00067 | TP04 |
| DI2033 | PROFESOR ASOCIADO CIENCIAS DE LA SALUD | FACULTAD DE MEDICINA Y CC DE LA SALUD | L2 | C | | CE11 | 00067 | TP03 |
| DI2035 | PROFESOR ASOCIADO CIENCIAS DE LA SALUD | FACULTAD DE MEDICINA Y CC DE LA SALUD | L2 | C | | CE11 | 00067 | TP03 |
| DI2036 | PROFESOR ASOCIADO CIENCIAS DE LA SALUD | FACULTAD DE MEDICINA Y CC DE LA SALUD | L2 | C | | CE11 | 00067 | TP03 |
| DI2037 | PROFESOR ASOCIADO CIENCIAS DE LA SALUD | FACULTAD DE MEDICINA Y CC DE LA SALUD | L2 | C | | CE11 | 00067 | TP03 |
| DI2039 | PROFESOR ASOCIADO CIENCIAS DE LA SALUD | FACULTAD DE MEDICINA Y CC DE LA SALUD | L2 | C | | CE11 | 00067 | TP03 |
| DI2040 | PROFESOR ASOCIADO CIENCIAS DE LA SALUD | FACULTAD DE MEDICINA Y CC DE LA SALUD | L2 | C | | CE11 | 00067 | TP03 |
| DI2041 | PROFESOR ASOCIADO CIENCIAS DE LA SALUD | FACULTAD DE MEDICINA Y CC DE LA SALUD | L2 | C | | CE11 | 00067 | TP03 |
| DI2042 | PROFESOR ASOCIADO CIENCIAS DE LA SALUD | FACULTAD DE MEDICINA Y CC DE LA SALUD | L2 | C | | CE11 | 00067 | TP03 |



| | | | | | | | | |
|--------|--|---------------------------------------|----|----|-----|-----|-------|------|
| DF2883 | CATEDRÁTICO DE UNIVERSIDAD | FACULTAD DE CIENCIAS | L2 | CA | A29 | CE1 | 0500 | TC |
| DF3193 | CATEDRÁTICO DE UNIVERSIDAD | FACULTAD DE CIENCIAS | L2 | CA | A29 | CE1 | 0500 | TC |
| DF0945 | PROFESOR TITULAR DE UNIVERSIDAD | FACULTAD DE CIENCIAS | L2 | CA | A27 | CE2 | 0504 | TC |
| DF1871 | PROFESOR TITULAR DE UNIVERSIDAD | FACULTAD DE CIENCIAS | L2 | CA | A27 | CE2 | 0504 | TC |
| DF1325 | PROFESOR TITULAR DE UNIVERSIDAD | FACULTAD DE MEDICINA Y CC DE LA SALUD | L2 | CA | A27 | CE2 | 0504 | TC |
| DL1400 | PROFESOR CONTRATADO DOCTOR | FACULTAD DE CIENCIAS | L2 | C | | CE4 | 00063 | TC |
| DL3523 | PROFESOR CONTRATADO DOCTOR | FACULTAD DE CIENCIAS | L2 | C | | CE6 | 00063 | TC |
| DL3619 | PROFESOR CONTRATADO DOCTOR | FACULTAD DE MEDICINA Y CC DE LA SALUD | L2 | C | | CE6 | 00061 | TC |
| DL1987 | PROFESOR ASOCIADO | CENTRO UNIVERSITARIO DE PLEASNCIA | L5 | C | | CE9 | 00064 | TP06 |
| DL3966 | PROFESOR ASOCIADO CIENCIAS DE LA SALUD | FACULTAD DE MEDICINA Y CC DE LA SALUD | | | | | 00067 | |

ÁREA PEDIATRÍA

| | | | | | | | | |
|--------|--|---------------------------------------|----|----|-----|------|-------|------|
| DF2896 | CATEDRÁTICO DE UNIVERSIDAD | FACULTAD DE MEDICINA Y CC DE LA SALUD | L2 | CA | A29 | CE1 | 0500 | TC |
| DF3524 | PROFESOR TITULAR DE UNIVERSIDAD INTERINO | FACULTAD DE MEDICINA Y CC DE LA SALUD | | | | | 0504 | TC |
| DL0928 | PROFESOR ASOCIADO CIENCIAS DE LA SALUD | FACULTAD DE MEDICINA Y CC DE LA SALUD | L2 | C | | CE11 | 00067 | TP03 |
| DL0974 | PROFESOR ASOCIADO CIENCIAS DE LA SALUD | FACULTAD DE MEDICINA Y CC DE LA SALUD | L2 | C | | CE11 | 00067 | TP03 |
| DL2006 | PROFESOR ASOCIADO CIENCIAS DE LA SALUD | FACULTAD DE MEDICINA Y CC DE LA SALUD | L2 | C | | CE11 | 00067 | TP03 |
| DL2007 | PROFESOR ASOCIADO CIENCIAS DE LA SALUD | FACULTAD DE MEDICINA Y CC DE LA SALUD | L2 | C | | CE11 | 00067 | TP03 |
| DL2008 | PROFESOR ASOCIADO CIENCIAS DE LA SALUD | FACULTAD DE MEDICINA Y CC DE LA SALUD | L2 | C | | CE11 | 00067 | TP03 |
| DL2009 | PROFESOR ASOCIADO CIENCIAS DE LA SALUD | FACULTAD DE MEDICINA Y CC DE LA SALUD | L2 | C | | CE11 | 00067 | TP03 |
| DL2010 | PROFESOR ASOCIADO CIENCIAS DE LA SALUD | FACULTAD DE MEDICINA Y CC DE LA SALUD | L2 | C | | CE11 | 00067 | TP03 |
| DL2011 | PROFESOR ASOCIADO CIENCIAS DE LA SALUD | FACULTAD DE MEDICINA Y CC DE LA SALUD | L2 | C | | CE11 | 00067 | TP03 |
| DL2012 | PROFESOR ASOCIADO CIENCIAS DE LA SALUD | FACULTAD DE MEDICINA Y CC DE LA SALUD | L2 | C | | CE11 | 00067 | TP03 |
| DL2013 | PROFESOR ASOCIADO CIENCIAS DE LA SALUD | FACULTAD DE MEDICINA Y CC DE LA SALUD | L2 | C | | CE11 | 00067 | TP03 |
| DL2014 | PROFESOR ASOCIADO CIENCIAS DE LA SALUD | FACULTAD DE MEDICINA Y CC DE LA SALUD | L2 | C | | CE11 | 00067 | TP03 |
| DL2015 | PROFESOR ASOCIADO CIENCIAS DE LA SALUD | FACULTAD DE MEDICINA Y CC DE LA SALUD | L2 | C | | CE11 | 00067 | TP03 |
| DL3167 | PROFESOR ASOCIADO CIENCIAS DE LA SALUD | FACULTAD DE MEDICINA Y CC DE LA SALUD | L2 | C | | CE11 | 00067 | TP03 |
| DL3168 | PROFESOR ASOCIADO CIENCIAS DE LA SALUD | FACULTAD DE MEDICINA Y CC DE LA SALUD | L2 | C | | CE11 | 00067 | TP03 |
| DL3186 | PROFESOR ASOCIADO CIENCIAS DE LA SALUD | FACULTAD DE MEDICINA Y CC DE LA SALUD | L2 | C | | CE11 | 00067 | TP03 |
| DL3187 | PROFESOR ASOCIADO CIENCIAS DE LA SALUD | FACULTAD DE MEDICINA Y CC DE LA SALUD | L2 | C | | CE11 | 00067 | TP03 |

ÁREA RADIOLOGÍA Y MEDICINA FÍSICA

| | | | | | | | | |
|--------|--|---------------------------------------|----|----|-----|------|-------|------|
| DF3223 | PROFESOR TITULAR DE UNIVERSIDAD INTERINO | FACULTAD DE MEDICINA Y CC DE LA SALUD | L2 | CA | A27 | CE2 | 0504 | TC |
| DF3942 | PROFESOR TITULAR DE UNIVERSIDAD | FACULTAD DE MEDICINA Y CC DE LA SALUD | L2 | C | | CE4 | 00063 | TC |
| DL2433 | PROFESOR ASOCIADO | CENTRO UNIVERSITARIO DE PLEASNCIA | L5 | C | | CE9 | 00064 | TP06 |
| DL2001 | PROFESOR ASOCIADO CIENCIAS DE LA SALUD | FACULTAD DE MEDICINA Y CC DE LA SALUD | L2 | C | | CE11 | 00067 | TP03 |
| DL2002 | PROFESOR ASOCIADO CIENCIAS DE LA SALUD | FACULTAD DE MEDICINA Y CC DE LA SALUD | L2 | C | | CE11 | 00067 | TP03 |
| DL2003 | PROFESOR ASOCIADO CIENCIAS DE LA SALUD | FACULTAD DE MEDICINA Y CC DE LA SALUD | L2 | C | | CE11 | 00067 | TP03 |
| DL2004 | PROFESOR ASOCIADO CIENCIAS DE LA SALUD | FACULTAD DE MEDICINA Y CC DE LA SALUD | L2 | C | | CE11 | 00067 | TP03 |
| DL2005 | PROFESOR ASOCIADO CIENCIAS DE LA SALUD | FACULTAD DE MEDICINA Y CC DE LA SALUD | L2 | C | | CE11 | 00067 | TP03 |
| DL2760 | PROFESOR ASOCIADO CIENCIAS DE LA SALUD | FACULTAD DE MEDICINA Y CC DE LA SALUD | L2 | C | | CE11 | 00067 | TP03 |
| DL2829 | PROFESOR ASOCIADO CIENCIAS DE LA SALUD | FACULTAD DE MEDICINA Y CC DE LA SALUD | L2 | C | | CE11 | 00067 | TP03 |
| DL2830 | PROFESOR ASOCIADO CIENCIAS DE LA SALUD | FACULTAD DE MEDICINA Y CC DE LA SALUD | L2 | C | | CE11 | 00067 | TP03 |
| DL3182 | PROFESOR ASOCIADO CIENCIAS DE LA SALUD | FACULTAD DE MEDICINA Y CC DE LA SALUD | L2 | C | | CE11 | 00067 | TP03 |
| DL3183 | PROFESOR ASOCIADO CIENCIAS DE LA SALUD | FACULTAD DE MEDICINA Y CC DE LA SALUD | L2 | C | | CE11 | 00067 | TP03 |
| DL3184 | PROFESOR ASOCIADO CIENCIAS DE LA SALUD | FACULTAD DE MEDICINA Y CC DE LA SALUD | L2 | C | | CE11 | 00067 | TP03 |
| DL3185 | PROFESOR ASOCIADO CIENCIAS DE LA SALUD | FACULTAD DE MEDICINA Y CC DE LA SALUD | L2 | C | | CE11 | 00067 | TP03 |

DEPARTAMENTO DE CIENCIAS DE LA ANTIGÜEDAD

| Código | Denominación del puesto | Centro | L | F.P. | Nivel CD | C.Espec. | Adscripción C/CAT | Dedic. |
|------------------------------|---------------------------------|--------------------------------|----|------|----------|----------|-------------------|--------|
| ÁREA FILOLOGÍA GRIEGA | | | | | | | | |
| DF2801 | CATEDRÁTICO DE UNIVERSIDAD | FACULTAD DE FILOSOFÍA Y LETRAS | L3 | CA | A29 | CE1 | 0500 | TC |
| DF3352 | CATEDRÁTICO DE UNIVERSIDAD | FACULTAD DE FILOSOFÍA Y LETRAS | L3 | CA | A29 | CE1 | 0500 | TC |
| DF1084 | PROFESOR TITULAR DE UNIVERSIDAD | FACULTAD DE FILOSOFÍA Y LETRAS | L3 | CA | A27 | CE2 | 0504 | TC |



| Código | Denominación del puesto | Centro | L | F.P. | Nivel CD | C.Espec. | Adscripción C/CAT | Dedic. |
|---|---------------------------------|---------------------------------------|----|------|----------|----------|-------------------|--------|
| DF3270 | PROFESOR TITULAR DE UNIVERSIDAD | FACULTAD DE FILOSOFÍA Y LETRAS | L3 | CA | A27 | CE2 | 0504 | TC |
| DF3390 | PROFESOR TITULAR DE UNIVERSIDAD | FACULTAD DE FILOSOFÍA Y LETRAS | L3 | CA | A27 | CE2 | 0504 | TC |
| ÁREA FILOLOGÍA LATINA | | | | | | | | |
| DF2650 | CATEDRÁTICO DE UNIVERSIDAD | FACULTAD DE FILOSOFÍA Y LETRAS | L3 | CA | A29 | CE1 | 0500 | TC |
| DF3444 | CATEDRÁTICO DE UNIVERSIDAD | FACULTAD DE FILOSOFÍA Y LETRAS | L3 | CA | A27 | CE1 | 0500 | TC |
| DF3537 | CATEDRÁTICO DE UNIVERSIDAD | FACULTAD DE FILOSOFÍA Y LETRAS | L3 | CA | A29 | CE1 | 0500 | TC |
| DF3538 | CATEDRÁTICO DE UNIVERSIDAD | FACULTAD DE FILOSOFÍA Y LETRAS | L3 | CA | A29 | CE1 | 0500 | TC |
| DF1317 | PROFESOR TITULAR DE UNIVERSIDAD | FACULTAD DE FILOSOFÍA Y LETRAS | L3 | CA | A27 | CE2 | 0504 | TC |
| DF2461 | PROFESOR TITULAR DE UNIVERSIDAD | FACULTAD DE FILOSOFÍA Y LETRAS | L3 | CA | A27 | CE2 | 0504 | TC |
| DF3483 | PROFESOR TITULAR DE UNIVERSIDAD | FACULTAD DE FILOSOFÍA Y LETRAS | L3 | CA | A27 | CE2 | 0504 | TC |
| DF4001 | PROFESOR TITULAR DE UNIVERSIDAD | FACULTAD DE FILOSOFÍA Y LETRAS | L3 | C | | CE4 | 00063 | TC |
| ÁREA HISTORIA ANTIGUA | | | | | | | | |
| DF0533 | PROFESOR TITULAR DE UNIVERSIDAD | FACULTAD DE FILOSOFÍA Y LETRAS | L3 | CA | A27 | CE2 | 0504 | TC |
| DF0535 | PROFESOR TITULAR DE UNIVERSIDAD | FACULTAD DE FILOSOFÍA Y LETRAS | L3 | CA | A27 | CE2 | 0504 | TC |
| DF1318 | PROFESOR TITULAR DE UNIVERSIDAD | FACULTAD DE FILOSOFÍA Y LETRAS | L3 | CA | A27 | CE2 | 0504 | TC |
| DEPARTAMENTO CIENCIAS DE LA EDUCACIÓN | | | | | | | | |
| ÁREA DIDÁCTICA Y ORGANIZACIÓN ESCOLAR | | | | | | | | |
| DF3339 | CATEDRÁTICO DE UNIVERSIDAD | FACULTAD DE EDUCACIÓN | L2 | CA | A29 | CE1 | 0500 | TC |
| DF3978 | CATEDRÁTICO DE UNIVERSIDAD | FACULTAD DE FORMACIÓN DEL PROFESORADO | L3 | CA | A27 | CE2 | 0504 | TC |
| DF2693 | PROFESOR TITULAR DE UNIVERSIDAD | FACULTAD DE EDUCACIÓN | L2 | CA | A27 | CE2 | 0504 | TC |
| DF3369 | PROFESOR TITULAR DE UNIVERSIDAD | FACULTAD DE EDUCACIÓN | L2 | CA | A27 | CE2 | 0504 | TC |
| DF3484 | PROFESOR TITULAR DE UNIVERSIDAD | FACULTAD DE FORMACIÓN DEL PROFESORADO | L3 | CA | A27 | CE2 | 0504 | TC |
| DF3662 | PROFESOR TITULAR DE UNIVERSIDAD | FACULTAD DE FORMACIÓN DEL PROFESORADO | L3 | C | | CE4 | 0504 | TC |
| DF3663 | PROFESOR TITULAR DE UNIVERSIDAD | FACULTAD DE FORMACIÓN DEL PROFESORADO | L3 | C | | CE4 | 0504 | TC |
| DF3770 | PROFESOR TITULAR DE UNIVERSIDAD | FACULTAD DE FORMACIÓN DEL PROFESORADO | L3 | C | | CE4 | 0504 | TC |
| DF3769 | PROFESOR TITULAR DE UNIVERSIDAD | FACULTAD DE EDUCACIÓN | L2 | C | | CE4 | 0504 | TC |
| DL1431 | PROFESOR CONTRATADO DOCTOR | FACULTAD DE FORMACIÓN DEL PROFESORADO | L3 | C | | CE7 | 00063 | TC |
| DL1174 | PROFESOR CONTRATADO DOCTOR | FACULTAD DE EDUCACIÓN | L2 | C | | CE4 | 00063 | TC |
| DF3944 | PROFESOR TITULAR DE UNIVERSIDAD | FACULTAD DE FORMACIÓN DEL PROFESORADO | L3 | C | | CE4 | 00063 | TC |
| DL1315 | PROFESOR CONTRATADO DOCTOR | FACULTAD DE EDUCACIÓN | L2 | C | | CE4 | 00063 | TC |
| DF3945 | PROFESOR TITULAR DE UNIVERSIDAD | FACULTAD DE FORMACIÓN DEL PROFESORADO | L3 | C | | CE4 | 00063 | TC |
| DF3943 | PROFESOR TITULAR DE UNIVERSIDAD | FACULTAD DE EDUCACIÓN | L2 | C | | CE4 | 00063 | TC |
| DL0367 | PROFESOR CONTRATADO DOCTOR | FACULTAD DE EDUCACIÓN | L2 | C | | CE6 | 00063 | TC |
| DL3524 | PROFESOR AYUDANTE DOCTOR | FACULTAD DE EDUCACIÓN | L2 | C | | CE6 | 00061 | TC |
| DL3525 | PROFESOR CONTRATADO DOCTOR | FACULTAD DE FORMACIÓN DEL PROFESORADO | L3 | C | | CE6 | 00061 | TC |
| DL3934 | PROFESOR CONTRATADO DOCTOR | FACULTAD DE FORMACIÓN DEL PROFESORADO | L3 | C | | CE6 | 00061 | TC |
| DL3526 | PROFESOR AYUDANTE DOCTOR-LOSU | FACULTAD DE FORMACIÓN DEL PROFESORADO | L3 | C | | CE6 | 00061 | TC |
| DL3553 | PROFESOR AYUDANTE DOCTOR-LOSU | FACULTAD DE EDUCACIÓN | L2 | C | | CE6 | 00061 | TC |
| DL3296 | PROFESOR CONTRATADO DOCTOR | FACULTAD DE EDUCACIÓN | L2 | C | | CE7 | 00061 | TC |
| DL3067 | PROFESOR AYUDANTE DOCTOR-LOSU | FACULTAD DE EDUCACIÓN | | | | | 00061 | TC |
| DL3804 | PROFESOR AYUDANTE DOCTOR | FACULTAD DE EDUCACIÓN | | | | | 00061 | TC |
| DL2153 | PROFESOR AYUDANTE DOCTOR | FACULTAD DE FORMACIÓN DEL PROFESORADO | L3 | C | | CE7 | 00060 | TC |
| DL2709 | PROFESOR ASOCIADO | FACULTAD DE EDUCACIÓN | L2 | C | | CE9 | 00064 | TP06 |
| DL1014 | PROFESOR ASOCIADO | FACULTAD DE FORMACIÓN DEL PROFESORADO | L3 | C | | CE9 | 00064 | TP06 |
| DL2947 | PROFESOR ASOCIADO | FACULTAD DE FORMACIÓN DEL PROFESORADO | L3 | C | | CE9 | 00064 | TP06 |
| DL3070 | PROFESOR ASOCIADO | FACULTAD DE FORMACIÓN DEL PROFESORADO | L3 | C | | CE9 | 00064 | TP06 |
| DL3109 | PROFESOR ASOCIADO | FACULTAD DE FORMACIÓN DEL PROFESORADO | L3 | C | | CE9 | 00064 | TP06 |
| DL3227 | PROFESOR ASOCIADO | FACULTAD DE FORMACIÓN DEL PROFESORADO | L3 | C | | CE9 | 00064 | TP06 |
| DL3974 | PROFESOR AYUDANTE DOCTOR-LOSU | FACULTAD DE EDUCACIÓN | | | | | 00492 | TC |
| ÁREA MÉTODOS DE INVESTIGACIÓN Y DIAGNÓSTICO EN EDUCACIÓN | | | | | | | | |



| | | | | | | | | |
|--------|--|---------------------------------------|----|----|-----|-----|-------|------|
| DF1275 | PROFESOR TITULAR ESCUELAS UNIVERSITARIAS | FACULTAD DE FORMACIÓN DEL PROFESORADO | L3 | CA | A26 | CE3 | 0506 | TC |
| DL3401 | PROFESOR CONTRATADO DOCTOR | FACULTAD DE EDUCACIÓN | L2 | C | | CE6 | 00063 | TC |
| DL1434 | PROFESOR ASOCIADO | FACULTAD DE EDUCACIÓN | L2 | C | | CE9 | 00064 | TP06 |
| DL2821 | PROFESOR AYUDANTE DOCTOR-LOSU | FACULTAD DE FORMACIÓN DEL PROFESORADO | L3 | C | | CE9 | 00064 | TP06 |
| DL2903 | PROFESOR ASOCIADO | FACULTAD DE FORMACIÓN DEL PROFESORADO | L3 | C | | CE9 | 00064 | TP06 |
| DL3306 | PROFESOR ASOCIADO | FACULTAD DE EDUCACIÓN | L2 | C | | CE9 | 00064 | TP06 |
| DL3393 | PROFESOR ASOCIADO | FACULTAD DE EDUCACIÓN | L2 | C | | CE9 | 00064 | TP06 |
| DL3424 | PROFESOR ASOCIADO | FACULTAD DE FORMACIÓN DEL PROFESORADO | L3 | C | | CE9 | 00064 | TP06 |
| DL4017 | PROFESOR AYUDANTE DOCTOR-LOSU | FACULTAD DE EDUCACIÓN | | | | | 00492 | TC |
| DL4018 | PROFESOR AYUDANTE DOCTOR-LOSU | FACULTAD DE EDUCACIÓN | | | | | 00492 | TC |
| DL4019 | PROFESOR AYUDANTE DOCTOR-LOSU | FACULTAD DE FORMACIÓN DEL PROFESORADO | | | | | 00492 | TC |

ÁREA TEORÍA E HISTORIA DE LA EDUCACIÓN

| | | | | | | | | |
|--------|---------------------------------|---------------------------------------|----|----|-----|-----|-------|------|
| DF1177 | PROFESOR TITULAR DE UNIVERSIDAD | FACULTAD DE EDUCACIÓN | L2 | CA | A27 | CE2 | 0504 | TC |
| DF1433 | PROFESOR TITULAR DE UNIVERSIDAD | FACULTAD DE FORMACIÓN DEL PROFESORADO | L3 | CA | A27 | CE2 | 0504 | TC |
| DF3485 | PROFESOR TITULAR DE UNIVERSIDAD | FACULTAD DE FORMACIÓN DEL PROFESORADO | L3 | CA | A27 | CE2 | 0504 | TC |
| DF3577 | PROFESOR TITULAR DE UNIVERSIDAD | FACULTAD DE FORMACIÓN DEL PROFESORADO | L3 | CA | A27 | CE2 | 0504 | TC |
| DF3771 | PROFESOR TITULAR DE UNIVERSIDAD | FACULTAD DE FORMACIÓN DEL PROFESORADO | L3 | C | | CE4 | 0504 | TC |
| DL3307 | PROFESOR CONTRATADO DOCTOR | FACULTAD DE FORMACIÓN DEL PROFESORADO | L3 | C | | CE7 | 00063 | TC |
| DL0373 | PROFESOR COLABORADOR | FACULTAD DE FORMACIÓN DEL PROFESORADO | L3 | C | | CE5 | 00062 | TC |
| DL3527 | PROFESOR CONTRATADO DOCTOR | FACULTAD DE FORMACIÓN DEL PROFESORADO | L3 | C | | CE6 | 00061 | TC |
| DL3643 | PROFESOR AYUDANTE DOCTOR-LOSU | FACULTAD DE EDUCACIÓN | | | | | 00061 | TC |
| DL3690 | PROFESOR CONTRATADO DOCTOR | FACULTAD DE EDUCACIÓN | | | | | 00061 | TC |
| DL3717 | PROFESOR AYUDANTE DOCTOR | FACULTAD DE FORMACIÓN DEL PROFESORADO | | | | | 00061 | TC |
| DL3718 | PROFESOR AYUDANTE DOCTOR | FACULTAD DE FORMACIÓN DEL PROFESORADO | | | | | 00061 | TC |
| DL3745 | PROFESOR AYUDANTE DOCTOR | FACULTAD DE FORMACIÓN DEL PROFESORADO | | | | | 00061 | TC |
| DL2822 | PROFESOR ASOCIADO | FACULTAD DE EDUCACIÓN | L2 | C | | CE9 | 00064 | TP06 |
| DL3939 | PROFESOR AYUDANTE DOCTOR-LOSU | FACULTAD DE EDUCACIÓN | | | | | 00061 | TC |
| DL4020 | PROFESOR AYUDANTE DOCTOR-LOSU | FACULTAD DE EDUCACIÓN | | | | | 00492 | TC |
| DL4083 | PROFESOR AYUDANTE DOCTOR-LOSU | FACULTAD DE FORMACIÓN DEL PROFESORADO | | | | | 00492 | TC |

DEPARTAMENTO DE CONSTRUCCIÓN

| Código | Denominación del puesto | Centro | L | F.P. | Nivel CD | C.Espec. | Adscripción C/CAT | Dedic. |
|-------------------------------------|--|---------------------|----|------|----------|----------|-------------------|--------|
| ÁREA CONSTRUCCIONES ARQUITECTÓNICAS | | | | | | | | |
| DF0639 | PROFESOR TITULAR ESCUELAS UNIVERSITARIAS | ESCUELA POLITÉCNICA | L3 | CA | A26 | CE3 | 0506 | TC |
| DF2329 | PROFESOR TITULAR ESCUELAS UNIVERSITARIAS | ESCUELA POLITÉCNICA | L3 | CA | A26 | CE3 | 0506 | TC |
| DL0504 | PROFESOR CONTRATADO DOCTOR | ESCUELA POLITÉCNICA | L3 | C | | CE4 | 00063 | TC |
| DF4002 | PROFESOR TITULAR DE UNIVERSIDAD | ESCUELA POLITÉCNICA | L3 | C | | CE4 | 00063 | TC |
| DL0630 | PROFESOR CONTRATADO DOCTOR | ESCUELA POLITÉCNICA | L3 | C | | CE7 | 00060 | TC |
| DL1374 | PROFESOR COLABORADOR | ESCUELA POLITÉCNICA | L3 | C | | CE5 | 00062 | TC |
| DL2906 | PROFESOR COLABORADOR | ESCUELA POLITÉCNICA | L3 | C | | CE5 | 00062 | TC |
| DL3807 | PROFESOR CONTRATADO DOCTOR | ESCUELA POLITÉCNICA | | | | | 00061 | TC |

ÁREA INGENIERÍA DE LA CONSTRUCCIÓN

| | | | | | | | | |
|-----------------------------|---------------------------------|---------------------|----|----|-----|-----|-------|------|
| DF3252 | PROFESOR TITULAR DE UNIVERSIDAD | ESCUELA POLITÉCNICA | L3 | CA | A27 | CE2 | 0504 | TC |
| DF3852 | CATEDRÁTICO DE UNIVERSIDAD | ESCUELA POLITÉCNICA | L3 | CA | A27 | CE2 | 0504 | TC |
| DF3853 | CATEDRÁTICO DE UNIVERSIDAD | ESCUELA POLITÉCNICA | L3 | CA | A27 | CE2 | 0504 | TC |
| DL1113 | PROFESOR CONTRATADO DOCTOR | ESCUELA POLITÉCNICA | L3 | C | | CE4 | 00063 | TC |
| DL1355 | PROFESOR CONTRATADO DOCTOR | ESCUELA POLITÉCNICA | L3 | C | | CE4 | 00063 | TC |
| DL1956 | PROFESOR COLABORADOR | ESCUELA POLITÉCNICA | L3 | C | | CE5 | 00062 | TC |
| DL0644 | PROFESOR ASOCIADO | ESCUELA POLITÉCNICA | L3 | C | | CE9 | 00064 | TP06 |
| ÁREA INGENIERÍA DEL TERRENO | | | | | | | | |
| DF1573 | PROFESOR TITULAR DE UNIVERSIDAD | ESCUELA POLITÉCNICA | L3 | CA | A27 | CE2 | 0504 | TC |
| DL2969 | PROFESOR CONTRATADO DOCTOR | ESCUELA POLITÉCNICA | L3 | C | | CE4 | 00063 | TC |



| | | | | | | | | |
|--|--|--|----------|-------------|-----------------|-----------------|--------------------------|---------------|
| DL1572 | PROFESOR COLABORADOR | ESUELA POLITÉCNICA | L3 | C | | CE5 | 00062 | TC |
| ÁREA INGENIERÍA E INFRAESTRUCTURAS DE LOS TRANSPORTES | | | | | | | | |
| DF4000 | PROFESOR TITULAR DE UNIVERSIDAD | ESUELA POLITÉCNICA | L3 | C | | CE4 | 00063 | TC |
| DL0646 | PROFESOR CONTRATADO DOCTOR | ESUELA POLITÉCNICA | L3 | C | | CE6 | 00063 | TC |
| DL0645 | PROFESOR COLABORADOR | ESUELA POLITÉCNICA | L3 | C | | CE5 | 00062 | TC |
| DL2328 | PROFESOR ASOCIADO | ESUELA POLITÉCNICA | L3 | C | | CE9 | 00064 | TP06 |
| DL2395 | PROFESOR ASOCIADO | ESUELA POLITÉCNICA | L3 | C | | CE9 | 00064 | TP06 |
| ÁREA INGENIERÍA HIDRÁULICA | | | | | | | | |
| DF2330 | PROFESOR TITULAR DE UNIVERSIDAD | ESUELA POLITÉCNICA | L3 | CA | A26 | CE3 | 0504 | TC |
| DL0634 | PROFESOR CONTRATADO DOCTOR | ESUELA POLITÉCNICA | L3 | C | | CE4 | 00063 | TC |
| DL2900 | PROFESOR COLABORADOR | ESUELA POLITÉCNICA | L3 | C | | CE5 | 00062 | TC |
| DL3931 | PROFESOR AYUDANTE DOCTOR | ESUELA POLITÉCNICA | L3 | C | | CE5 | 00061 | TC |
| DEPARTAMENTO DE DERECHO PRIVADO | | | | | | | | |
| Código | Denominación del puesto | Centro | L | F.P. | Nivel CD | C.Espec. | Adscripción C/CAT | Dedic. |
| ÁREA DERECHO CIVIL | | | | | | | | |
| DF0602 | CATEDRÁTICO DE UNIVERSIDAD | FACULTAD DE DERECHO | L3 | CA | A29 | CE1 | 0500 | TC |
| DF3255 | PROFESOR TITULAR DE UNIVERSIDAD | FACULTAD DE DERECHO | L3 | CA | A27 | CE2 | 0504 | TC |
| DF3372 | PROFESOR TITULAR DE UNIVERSIDAD | FACULTAD DE EMPRESA, FINANZAS Y TURISMO | L2 | CA | A27 | CE2 | 0504 | TC |
| DF3579 | PROFESOR TITULAR DE UNIVERSIDAD | FACULTAD DE DERECHO | L3 | CA | A27 | CE2 | 0504 | TC |
| DF1338 | PROFESOR TITULAR ESCUELAS UNIVERSITARIAS | FACULTAD DE DERECHO | L3 | CA | A26 | CE3 | 0506 | TC |
| DL0617 | PROFESOR CONTRATADO DOCTOR | FACULTAD DE DERECHO | L3 | C | | CE4 | 00063 | TC |
| DL3531 | PROFESOR CONTRATADO DOCTOR | FACULTAD DE DERECHO | L3 | C | | CE7 | 00063 | TC |
| DL3620 | PROFESOR CONTRATADO DOCTOR | FACULTAD DE CIENCIAS ECONÓMICAS Y EMPRESARIALES | L2 | C | | CE6 | 00061 | TC |
| DL3817 | PROFESOR AYUDANTE DOCTOR | FACULTAD DE DERECHO | | | | | 00061 | TC |
| DL3710 | PROFESOR CONTRATADO DOCTOR | FACULTAD DE CIENCIAS DE LA DOCUMENTACIÓN Y LA COMUNICACIÓN | | | | | 00061 | TC |
| DL0598 | PROFESOR ASOCIADO | FACULTAD DE CIENCIAS ECONÓMICAS Y EMPRESARIALES | L2 | C | | CE9 | 00064 | TP06 |
| DL1207 | PROFESOR ASOCIADO | FACULTAD DE DERECHO | L3 | C | | CE9 | 00064 | TP04 |
| DL1208 | PROFESOR ASOCIADO | FACULTAD DE DERECHO | L3 | C | | CE9 | 00064 | TP06 |
| DL3800 | PROFESOR AYUDANTE DOCTOR | FACULTAD DE DERECHO | | | | | 00061 | TC |
| ÁREA DERECHO DEL TRABAJO Y DE LA SEGURIDAD SOCIAL | | | | | | | | |
| DF3340 | CATEDRÁTICO DE UNIVERSIDAD | FACULTAD DE DERECHO | L3 | CA | A29 | CE1 | 0500 | TC |
| DF3445 | CATEDRÁTICO DE UNIVERSIDAD | FACULTAD DE CIENCIAS ECONÓMICAS Y EMPRESARIALES | L2 | CA | A29 | CE1 | 0500 | TC |
| DF3772 | PROFESOR TITULAR DE UNIVERSIDAD | FACULTAD DE CIENCIAS ECONÓMICAS Y EMPRESARIALES | L2 | C | | CE4 | 0504 | TC |
| DF2333 | CATEDRÁTICO DE ESCUELAS UNIVERSITARIAS | FACULTAD DE CIENCIAS ECONÓMICAS Y EMPRESARIALES | L2 | CA | A27 | CE2 | 0505 | TC |
| DL2786 | PROFESOR CONTRATADO DOCTOR | FACULTAD DE CIENCIAS ECONÓMICAS Y EMPRESARIALES | L2 | C | | CE4 | 00063 | TC |
| DL2958 | PROFESOR CONTRATADO DOCTOR | FACULTAD DE DERECHO | | | | | 00063 | TC |
| DL0622 | PROFESOR CONTRATADO DOCTOR | FACULTAD DE DERECHO | L3 | C | | CE7 | 00063 | TC |
| DL0811 | PROFESOR ASOCIADO | FACULTAD DE EMPRESA, FINANZAS Y TURISMO | L3 | C | | CE9 | 00064 | TP06 |
| DL1226 | PROFESOR ASOCIADO | FACULTAD DE CIENCIAS ECONÓMICAS Y EMPRESARIALES | L2 | C | | CE9 | 00064 | TP06 |
| DL1605 | PROFESOR ASOCIADO | CENTRO UNIVERSITARIO DE PLASENCIA | L5 | C | | CE9 | 00064 | TP06 |
| DL3063 | PROFESOR ASOCIADO | FACULTAD DE CIENCIAS ECONÓMICAS Y EMPRESARIALES | L2 | C | | CE9 | 00064 | TP06 |
| DL4021 | PROFESOR AYUDANTE DOCTOR-LOSU | FACULTAD DE DERECHO | | | | | 00492 | TC |
| DL4022 | PROFESOR AYUDANTE DOCTOR-LOSU | FACULTAD DE DERECHO | | | | | 00492 | TC |
| ÁREA DERECHO INTERNACIONAL PRIVADO | | | | | | | | |
| DF1091 | PROFESOR TITULAR DE UNIVERSIDAD | FACULTAD DE DERECHO | L3 | CA | A27 | CE2 | 0504 | SE |
| DF2911 | PROFESOR TITULAR DE UNIVERSIDAD | FACULTAD DE DERECHO | L3 | CA | A27 | CE2 | 0504 | TC |
| DL2684 | PROFESOR ASOCIADO | FACULTAD DE DERECHO | L3 | C | | CE9 | 00064 | TP06 |
| DL4069 | PROFESOR AYUDANTE DOCTOR-LOSU | FACULTAD DE DERECHO | | | | | 00492 | TC |
| ÁREA DERECHO MERCANTIL | | | | | | | | |
| DF2130 | CATEDRÁTICO DE ESCUELAS UNIVERSITARIAS | FACULTAD DE CIENCIAS ECONÓMICAS Y EMPRESARIALES | L2 | CA | A27 | CE2 | 0505 | TC |



| | | | | | | | | |
|---|--|---|----------|-------------|-----------------|-----------------|--------------------------|---------------|
| DF3273 | PROFESOR TITULAR DE UNIVERSIDAD | FACULTAD DE CIENCIAS ECONÓMICAS Y EMPRESARIALES | L2 | CA | A27 | CE2 | 0504 | TC |
| DI0620 | PROFESOR CONTRATADO DOCTOR | FACULTAD DE EMPRESA, FINANZAS Y TURISMO | L3 | C | | CE4 | 00063 | TC |
| DF0812 | PROFESOR TITULAR ESCUELAS UNIVERSITARIAS | FACULTAD DE EMPRESA, FINANZAS Y TURISMO | L3 | CA | A26 | CE3 | 0506 | TC |
| DF1341 | PROFESOR TITULAR ESCUELAS UNIVERSITARIAS | FACULTAD DE DERECHO | L3 | CA | A26 | CE3 | 0506 | TC |
| DI13844 | PROFESOR AYUDANTE DOCTOR | FACULTAD DE EMPRESA, FINANZAS Y TURISMO | | | | | 00061 | TC |
| DI0601 | PROFESOR ASOCIADO | FACULTAD DE CIENCIAS ECONÓMICAS Y EMPRESARIALES | L2 | C | | CE9 | 00064 | TP06 |
| DI0618 | PROFESOR ASOCIADO | FACULTAD DE DERECHO | L3 | C | | CE9 | 00064 | TP06 |
| DI0619 | PROFESOR ASOCIADO | FACULTAD DE DERECHO | L3 | C | | CE9 | 00064 | TP06 |
| DI1604 | PROFESOR ASOCIADO | CENTRO UNIVERSITARIO DE PLASENCIA | L5 | C | | CE9 | 00064 | TP06 |
| DI13141 | PROFESOR ASOCIADO | FACULTAD DE DERECHO | L3 | C | | CE9 | 00064 | TP06 |
| DI4070 | PROFESOR AYUDANTE DOCTOR-LOSU | CENTRO UNIVERSITARIO DE PLASENCIA | | | | | 00492 | TC |
| ÁREA DERECHO ROMANO | | | | | | | | |
| DF1384 | PROFESOR TITULAR DE UNIVERSIDAD | FACULTAD DE DERECHO | L3 | CA | A27 | CE2 | 0504 | TC |
| DI13799 | PROFESOR CONTRATADO DOCTOR | FACULTAD DE DERECHO | | | | | | TC |
| DI12902 | PROFESOR ASOCIADO | FACULTAD DE CIENCIAS ECONÓMICAS Y EMPRESARIALES | L2 | C | | CE9 | 00064 | TP06 |
| ÁREA FILOSOFÍA DEL DERECHO | | | | | | | | |
| DI0611 | PROFESOR ASOCIADO | FACULTAD DE DERECHO | L3 | C | | CE9 | 00064 | TP06 |
| ÁREA HISTORIA DEL DERECHO Y DE LAS INSTITUCIONES | | | | | | | | |
| DI13532 | PROFESOR CONTRATADO DOCTOR | FACULTAD DE DERECHO | L3 | C | | CE7 | 00063 | TC |
| DEPARTAMENTO DERECHO PÚBLICO | | | | | | | | |
| Código | Denominación del puesto | Centro | L | F.P. | Nivel CD | C.Espec. | Adscripción C/CAT | Dedic. |
| ÁREA DERECHO ADMINISTRATIVO | | | | | | | | |
| DF0572 | CATEDRÁTICO DE UNIVERSIDAD | FACULTAD DE DERECHO | L3 | CA | A29 | CE1 | 0500 | TC |
| DF0574 | PROFESOR TITULAR DE UNIVERSIDAD | FACULTAD DE DERECHO | L3 | CA | A27 | CE2 | 0504 | TC |
| DF1158 | PROFESOR TITULAR DE UNIVERSIDAD | FACULTAD DE DERECHO | L3 | CA | A27 | CE2 | 0504 | TC |
| DF3487 | PROFESOR TITULAR DE UNIVERSIDAD | FACULTAD DE DERECHO | L3 | CA | A27 | CE2 | 0504 | TC |
| DF3664 | PROFESOR TITULAR DE UNIVERSIDAD | FACULTAD DE DERECHO | L3 | C | | CE4 | 0504 | TC |
| DF2411 | CATEDRÁTICO DE ESCUELAS UNIVERSITARIAS | FACULTAD DE EMPRESA, FINANZAS Y TURISMO | L3 | CA | A27 | CE2 | 0505 | TC |
| DI2700 | PROFESOR CONTRATADO DOCTOR | FACULTAD DE DERECHO | L3 | C | | CE5 | 00063 | TC |
| DI13621 | PROFESOR AYUDANTE DOCTOR-LOSU | FACULTAD DE DERECHO | L3 | C | | CE6 | 00061 | TC |
| DI13563 | PROFESOR CONTRATADO DOCTOR | FACULTAD DE DERECHO | L3 | C | | CE7 | 00060 | TC |
| DI1615 | PROFESOR ASOCIADO | CENTRO UNIVERSITARIO DE PLASENCIA | L5 | C | | CE9 | 00064 | TP06 |
| DI1853 | PROFESOR ASOCIADO | FACULTAD DE DERECHO | L3 | C | | CE9 | 00064 | TP06 |
| DI2381 | PROFESOR ASOCIADO | FACULTAD DE CIENCIAS | L2 | C | | CE9 | 00064 | TP06 |
| DI2970 | PROFESOR ASOCIADO | FACULTAD DE DERECHO | L2 | C | | CE9 | 00064 | TP06 |
| DI3026 | PROFESOR ASOCIADO | FACULTAD DE CIENCIAS ECONÓMICAS Y EMPRESARIALES | L3 | C | | CE9 | 00064 | TP06 |
| DI13103 | PROFESOR ASOCIADO | FACULTAD DE DERECHO | L3 | C | | CE9 | 00064 | TP06 |
| DI4023 | PROFESOR AYUDANTE DOCTOR-LOSU | FACULTAD DE CIENCIAS ECONÓMICAS Y EMPRESARIALES | | | | | 00492 | TC |
| ÁREA DERECHO CONSTITUCIONAL | | | | | | | | |
| DF0804 | PROFESOR TITULAR DE UNIVERSIDAD | FACULTAD DE DERECHO | L3 | CA | A27 | CE2 | 0504 | TC |
| DI13325 | PROFESOR CONTRATADO DOCTOR | FACULTAD DE DERECHO | L3 | C | | CE7 | 00063 | TC |
| DI0387 | PROFESOR CONTRATADO DOCTOR | FACULTAD DE DERECHO | L3 | C | | CE7 | 00063 | TC |
| DI13528 | PROFESOR CONTRATADO DOCTOR | FACULTAD DE DERECHO | L3 | C | | CE7 | 00060 | TC |
| DI1622 | AYUDANTE | FACULTAD DE DERECHO | L3 | C | | CE7 | 00060 | TC |
| DI13529 | PROFESOR ASOCIADO | FACULTAD DE CIENCIAS ECONÓMICAS Y EMPRESARIALES | L2 | C | | CE9 | 00064 | TP06 |
| DI4082 | PROFESOR AYUDANTE DOCTOR-LOSU | FACULTAD DE DERECHO | | | | | 00492 | TC |
| ÁREA DERECHO ECLESIASTICO Y DEL ESTADO | | | | | | | | |
| DF3344 | CATEDRÁTICO DE UNIVERSIDAD | FACULTAD DE DERECHO | L3 | CA | A29 | CE1 | 0500 | TC |
| DF3749 | CATEDRÁTICO DE UNIVERSIDAD | FACULTAD DE DERECHO | L3 | CA | A27 | CE2 | 0500 | TC |

**ÁREA DERECHO FINANCIERO Y TRIBUTARIO**

| | | | | | | | | |
|--------|--|---|----|----|-----|-----|-------|------|
| DF0591 | CATEDRÁTICO DE UNIVERSIDAD | FACULTAD DE DERECHO | L3 | CA | A29 | CE1 | 0500 | TC |
| DF3446 | CATEDRÁTICO DE UNIVERSIDAD | FACULTAD DE DERECHO | L3 | CA | A29 | CE1 | 0500 | TC |
| DF3855 | CATEDRÁTICO DE UNIVERSIDAD | FACULTAD DE EMPRESA, FINANZAS Y TURISMO | L3 | CA | A27 | CE2 | 0504 | TC |
| DF3854 | CATEDRÁTICO DE UNIVERSIDAD | FACULTAD DE DERECHO | L3 | CA | A27 | CE2 | 0504 | TC |
| DF3488 | PROFESOR TITULAR DE UNIVERSIDAD | FACULTAD DE DERECHO | L3 | CA | A27 | CE2 | 0504 | TC |
| DF1385 | PROFESOR TITULAR ESCUELAS UNIVERSITARIAS | FACULTAD DE CIENCIAS ECONÓMICAS Y EMPRESARIALES | L2 | CA | A26 | CE3 | 0506 | TC |
| DL2950 | PROFESOR CONTRATADO DOCTOR | FACULTAD DE DERECHO | L3 | C | | CE4 | 00063 | TC |
| DL3623 | PROFESOR CONTRATADO DOCTOR | FACULTAD DE DERECHO | L3 | C | | CE6 | 00061 | TC |
| DL3018 | PROFESOR ASOCIADO | CENTRO UNIVERSITARIO DE PLASENCIA | L5 | C | | CE9 | 00064 | TP06 |

ÁREA DERECHO INTERNACIONAL PÚBLICO Y RELACIONES INTERNACIONALES

| | | | | | | | | |
|--------|---------------------------------|---------------------------------------|----|----|-----|-----|-------|------|
| DF2409 | PROFESOR TITULAR DE UNIVERSIDAD | FACULTAD DE DERECHO | L3 | CA | A27 | CE2 | 0504 | TC |
| DL1112 | PROFESOR CONTRATADO DOCTOR | FACULTAD DE DERECHO | L3 | C | | CE4 | 00063 | TC |
| DL3425 | PROFESOR ASOCIADO | FACULTAD DE FORMACIÓN DEL PROFESORADO | L3 | C | | CE9 | 00064 | TP06 |

ÁREA DERECHO PENAL

| | | | | | | | | |
|--------|---------------------------------|---------------------|----|----|-----|-----|-------|------|
| DF3197 | CATEDRÁTICO DE UNIVERSIDAD | FACULTAD DE DERECHO | L3 | CA | A29 | CE1 | 0500 | TC |
| DF3447 | CATEDRÁTICO DE UNIVERSIDAD | FACULTAD DE DERECHO | L3 | CA | A29 | CE1 | 0500 | TP06 |
| DF0580 | PROFESOR TITULAR DE UNIVERSIDAD | FACULTAD DE DERECHO | L3 | CA | A27 | CE2 | 0504 | TC |
| DL3310 | PROFESOR CONTRATADO DOCTOR | FACULTAD DE DERECHO | L3 | C | | CE7 | 00061 | TC |
| DL3702 | PROFESOR CONTRATADO DOCTOR | FACULTAD DE DERECHO | L3 | C | | | | |
| DL3414 | PROFESOR CONTRATADO DOCTOR | FACULTAD DE DERECHO | L3 | C | | CE7 | 00060 | TC |
| DL3530 | PROFESOR CONTRATADO DOCTOR | FACULTAD DE DERECHO | L3 | C | | CE7 | 00061 | TC |

ÁREA DERECHO PROCESAL

| | | | | | | | | |
|--------|---------------------------------|---------------------|----|----|-----|-----|-------|------|
| DF1215 | PROFESOR TITULAR DE UNIVERSIDAD | FACULTAD DE DERECHO | L3 | CA | A27 | CE2 | 0504 | TC |
| DL0220 | PROFESOR CONTRATADO DOCTOR | FACULTAD DE DERECHO | L3 | C | | CE4 | 00063 | TC |
| DL3624 | PROFESOR AYUDANTE DOCTOR-LOSU | FACULTAD DE DERECHO | L3 | C | | CE6 | 00061 | TC |
| DL0590 | PROFESOR ASOCIADO | FACULTAD DE DERECHO | L3 | C | | CE9 | 00064 | TP06 |

DEPARTAMENTO DIDÁCTICA DE LA EXPRESIÓN MUSICAL, PLÁSTICA Y CORPORAL

| Código | Denominación del puesto | Centro | L | F.P. | Nivel CD | C.Espec. | Adscripción C/CAT | Dedic. |
|--------|-------------------------|--------|---|------|----------|----------|-------------------|--------|
|--------|-------------------------|--------|---|------|----------|----------|-------------------|--------|

ÁREA DIBUJO

| | | | | | | | | |
|--------|---------------------------------|--------------------------------|----|---|--|-----|-------|----|
| DF3876 | PROFESOR TITULAR DE UNIVERSIDAD | CENTRO UNIVERSITARIO DE MÉRIDA | L4 | C | | CE4 | 00063 | TC |
| DL3428 | PROFESOR CONTRATADO DOCTOR | CENTRO UNIVERSITARIO DE MÉRIDA | L4 | C | | CE6 | 00063 | TC |
| DL3555 | PROFESOR CONTRATADO DOCTOR | CENTRO UNIVERSITARIO DE MÉRIDA | L4 | C | | CE6 | 00063 | TC |
| DL2669 | PROFESOR AYUDANTE DOCTOR | CENTRO UNIVERSITARIO DE MÉRIDA | L4 | C | | CE9 | 00061 | TC |

ÁREA DIDÁCTICA DE LA EXPRESIÓN CORPORAL

| | | | | | | | | |
|--------|--|---|----|----|-----|-----|-------|------|
| DF3857 | CATEDRÁTICO DE UNIVERSIDAD | FACULTAD DE FORMACIÓN DEL PROFESORADO | L3 | CA | A27 | CE2 | 0504 | TC |
| DF3856 | CATEDRÁTICO DE UNIVERSIDAD | FACULTAD DE EDUCACIÓN | L2 | CA | A27 | CE2 | 0504 | TC |
| DF3584 | PROFESOR TITULAR DE UNIVERSIDAD | FACULTAD DE FORMACIÓN DEL PROFESORADO | L3 | CA | A27 | CE2 | 0504 | TC |
| DF3666 | PROFESOR TITULAR DE UNIVERSIDAD | FACULTAD DE FORMACIÓN DEL PROFESORADO | L3 | C | | CE4 | 0504 | TC |
| DF1230 | PROFESOR TITULAR ESCUELAS UNIVERSITARIAS | FACULTAD DE FORMACIÓN DEL PROFESORADO | L3 | CA | A26 | CE3 | 0506 | TC |
| DF3773 | PROFESOR TITULAR DE UNIVERSIDAD | FACULTAD DE FORMACIÓN DE EDUCACIÓN Y PSICOLOGÍA | L3 | C | | CE6 | 0504 | TC |
| DL3625 | PROFESOR CONTRATADO DOCTOR | FACULTAD DE EDUCACIÓN | L3 | C | | CE6 | 00061 | TC |
| DL3695 | PROFESOR CONTRATADO DOCTOR | FACULTAD DE FORMACIÓN DEL PROFESORADO | | | | | 00061 | TC |
| DL3720 | PROFESOR CONTRATADO DOCTOR | FACULTAD DE EDUCACIÓN | | | | | 00061 | TC |
| DL3721 | PROFESOR CONTRATADO DOCTOR | FACULTAD DE FORMACIÓN DEL PROFESORADO | | | | | 00061 | TC |
| DL3823 | PROFESOR CONTRATADO DOCTOR | FACULTAD DE EDUCACIÓN | | | | | 00061 | TC |
| DL3824 | PROFESOR CONTRATADO DOCTOR | FACULTAD DE EDUCACIÓN | | | | | 00061 | TC |
| DL1292 | PROFESOR ASOCIADO | FACULTAD DE FORMACIÓN DEL PROFESORADO | L3 | C | | CE9 | 00064 | TP06 |
| DL3116 | PROFESOR ASOCIADO | FACULTAD DE EDUCACIÓN | L2 | C | | CE9 | 00064 | TP06 |
| DL3123 | PROFESOR ASOCIADO | FACULTAD DE FORMACIÓN DEL PROFESORADO | L3 | C | | CE9 | 00064 | TP06 |
| DL3170 | PROFESOR ASOCIADO | FACULTAD DE FORMACIÓN DEL PROFESORADO | L3 | C | | CE9 | 00064 | TP06 |



| | | | | | | | | |
|--|--|---|----|----|-----|-----|-------|------|
| DI3171 | PROFESOR ASOCIADO | FACULTAD DE EDUCACIÓN | L2 | C | | CE9 | 00064 | TP06 |
| DI3933 | PROFESOR AYUDANTE DOCTOR-LOSU | FACULTAD DE FORMACIÓN DEL PROFESORADO | | | | | 00492 | TC |
| DI4029 | PROFESOR AYUDANTE DOCTOR-LOSU | FACULTAD DE FORMACIÓN DEL PROFESORADO | | | | | 00492 | TC |
| DI4030 | PROFESOR AYUDANTE DOCTOR-LOSU | FACULTAD DE FORMACIÓN DEL PROFESORADO | | | | | 00492 | TC |
| DI4031 | PROFESOR AYUDANTE DOCTOR-LOSU | FACULTAD DE FORMACIÓN DEL PROFESORADO | | | | | 00492 | TC |
| ÁREA DIDÁCTICA DE LA EXPRESIÓN MUSICAL | | | | | | | | |
| DF3751 | CATEDRÁTICO DE UNIVERSIDAD | FACULTAD DE FORMACIÓN DEL PROFESORADO | L3 | CA | A27 | CE2 | 0500 | TC |
| DI3441 | PROFESOR CONTRATADO DOCTOR (PI) | FACULTAD DE FORMACIÓN DEL PROFESORADO | L3 | | | CE4 | 00063 | TC |
| DI3696 | PROFESOR CONTRATADO DOCTOR | FACULTAD DE EDUCACIÓN | | | | | | TC |
| DI1017 | PROFESOR AYUDANTE DOCTOR | FACULTAD DE FORMACIÓN DEL PROFESORADO | L3 | C | | CE4 | 00061 | TC |
| DI3825 | PROFESOR AYUDANTE DOCTOR-LOSU | FACULTAD DE EDUCACIÓN | L3 | C | | CE4 | 00061 | TC |
| DI0740 | PROFESOR ASOCIADO | FACULTAD DE EDUCACIÓN | L2 | C | | CE9 | 00064 | TP06 |
| DI0747 | PROFESOR ASOCIADO | FACULTAD DE EDUCACIÓN | L2 | C | | CE9 | 00064 | TP06 |
| DI3029 | PROFESOR ASOCIADO | FACULTAD DE FORMACIÓN DEL PROFESORADO | L3 | C | | CE9 | 00064 | TP06 |
| DI3119 | PROFESOR ASOCIADO | FACULTAD DE EDUCACIÓN | L2 | C | | CE9 | 00064 | TP06 |
| DI4032 | PROFESOR AYUDANTE DOCTOR-LOSU | FACULTAD DE FORMACIÓN DE EDUCACIÓN Y PSICOLOGÍA | | | | | 00492 | TC |
| DI3849 | PROFESOR AYUDANTE DOCTOR-LOSU | FACULTAD DE FORMACIÓN DEL PROFESORADO | | | | | 00492 | TC |
| ÁREA DIDÁCTICA DE LA EXPRESIÓN PLÁSTICA | | | | | | | | |
| DF0743 | PROFESOR TITULAR DE UNIVERSIDAD | FACULTAD DE EDUCACIÓN | L2 | CA | A27 | CE2 | 0504 | TC |
| DF3257 | PROFESOR TITULAR DE UNIVERSIDAD | FACULTAD DE FORMACIÓN DEL PROFESORADO | L3 | CA | A27 | CE2 | 0504 | TC |
| DF0736 | PROFESOR TITULAR ESCUELAS UNIVERSITARIAS | FACULTAD DE FORMACIÓN DEL PROFESORADO | L3 | CA | A26 | CE3 | 0506 | TC |
| DF0735 | PROFESOR TITULAR ESCUELAS UNIVERSITARIAS | FACULTAD DE FORMACIÓN DEL PROFESORADO | L3 | CA | A26 | CE3 | 0506 | TC |
| DI0064 | PROFESOR CONTRATADO DOCTOR | FACULTAD DE EDUCACIÓN | L2 | C | | CE4 | 00063 | TC |
| DI3536 | PROFESOR CONTRATADO DOCTOR | FACULTAD DE EDUCACIÓN | L2 | C | | CE7 | 00063 | TC |
| DI2699 | PROFESOR COLABORADOR | FACULTAD DE EDUCACIÓN | L2 | C | | CE5 | 00062 | TC |
| DI3311 | PROFESOR ASOCIADO | FACULTAD DE EDUCACIÓN | L2 | C | | CE9 | 00064 | TP06 |
| ÁREA EDUCACIÓN FÍSICA | | | | | | | | |
| DF2916 | CATEDRÁTICO DE UNIVERSIDAD | FACULTAD DE CIENCIAS DEL DEPORTE | L3 | CA | A29 | CE1 | 0500 | TC |
| DF2889 | CATEDRÁTICO DE UNIVERSIDAD | FACULTAD DE CIENCIAS DEL DEPORTE | L3 | CA | A29 | CE1 | 0500 | TC |
| DF3540 | CATEDRÁTICO DE UNIVERSIDAD | FACULTAD DE CIENCIAS DEL DEPORTE | L3 | CA | A29 | CE1 | 0500 | TC |
| DF3539 | CATEDRÁTICO DE UNIVERSIDAD | FACULTAD DE CIENCIAS DEL DEPORTE | L3 | CA | A29 | CE1 | 0500 | TC |
| DF3646 | CATEDRÁTICO DE UNIVERSIDAD | FACULTAD DE CIENCIAS DEL DEPORTE | L3 | CA | A27 | CE2 | 0500 | TC |
| DF3752 | CATEDRÁTICO DE UNIVERSIDAD | FACULTAD DE CIENCIAS DEL DEPORTE | L3 | CA | A27 | CE2 | 0500 | TC |
| DF1164 | PROFESOR TITULAR DE UNIVERSIDAD | FACULTAD DE CIENCIAS DEL DEPORTE | L3 | CA | A27 | CE2 | 0504 | TC |
| DF3858 | CATEDRÁTICO DE UNIVERSIDAD | FACULTAD DE CIENCIAS DEL DEPORTE | L3 | CA | A27 | CE2 | 0504 | TC |
| DF1378 | PROFESOR TITULAR DE UNIVERSIDAD | FACULTAD DE CIENCIAS DEL DEPORTE | L3 | CA | A27 | CE2 | 0504 | TC |
| DF1407 | PROFESOR TITULAR DE UNIVERSIDAD | FACULTAD DE CIENCIAS DEL DEPORTE | L3 | CA | A27 | CE2 | 0504 | TC |
| DF3979 | CATEDRÁTICO DE UNIVERSIDAD | FACULTAD DE CIENCIAS DEL DEPORTE | L3 | CA | A27 | CE2 | 0504 | TC |
| DF3585 | PROFESOR TITULAR DE UNIVERSIDAD | FACULTAD DE CIENCIAS DEL DEPORTE | L3 | CA | A27 | CE2 | 0504 | TC |
| DF3586 | PROFESOR TITULAR DE UNIVERSIDAD | FACULTAD DE CIENCIAS DEL DEPORTE | L3 | CA | A27 | CE2 | 0504 | TC |
| DF3665 | PROFESOR TITULAR DE UNIVERSIDAD | FACULTAD DE CIENCIAS DEL DEPORTE | L3 | C | | CE4 | 0504 | TC |
| DF3875 | PROFESOR TITULAR DE UNIVERSIDAD | FACULTAD DE CIENCIAS DEL DEPORTE | L2 | C | | CE4 | 00063 | TC |
| DI1105 | PROFESOR CONTRATADO DOCTOR | FACULTAD DE CIENCIAS DEL DEPORTE | L3 | C | | CE4 | 00063 | TC |
| DF3947 | PROFESOR TITULAR DE UNIVERSIDAD | FACULTAD DE CIENCIAS DEL DEPORTE | L3 | C | | CE5 | 00062 | TC |
| DF4003 | PROFESOR TITULAR DE UNIVERSIDAD | FACULTAD DE CIENCIAS DEL DEPORTE | L3 | C | | CE4 | 00063 | TC |
| DF3877 | PROFESOR TITULAR DE UNIVERSIDAD | FACULTAD DE CIENCIAS DEL DEPORTE | L3 | C | | CE6 | 00063 | TC |
| DI1107 | PROFESOR COLABORADOR | FACULTAD DE CIENCIAS DEL DEPORTE | L3 | C | | CE5 | 00062 | TC |
| DI3798 | PROFESOR CONTRATADO DOCTOR | FACULTAD DE CIENCIAS DEL DEPORTE | L3 | C | | CE6 | 00061 | TC |
| DI3218 | PROFESOR ASOCIADO | FACULTAD DE CIENCIAS DEL DEPORTE | L3 | C | | CE9 | 00064 | TP06 |
| DI3329 | PROFESOR ASOCIADO | FACULTAD DE CIENCIAS DEL DEPORTE | L3 | C | | CE9 | 00064 | TP06 |
| DI3826 | PROFESOR ASOCIADO | FACULTAD DE CIENCIAS DEL DEPORTE | L3 | C | | CE9 | 00064 | TP06 |



| Código | Denominación del puesto | Centro | L | F.P. | Nivel CD | C.Espec. | Adscripción C/CAT | Dedic. |
|---|---------------------------------|---------------------------------------|----|------|----------|----------|-------------------|--------|
| DL3851 | PROFESOR AYUDANTE DOCTOR | FACULTAD DE CIENCIAS DEL DEPORTE | | | | | 00061 | |
| DI3918 | PROFESOR CONTRATADO DOCTOR (PI) | FACULTAD DE CIENCIAS DEL DEPORTE | | | | | 00063 | TC |
| DLxxxx | PROFESOR ASOCIADO-LOSU | FACULTAD DE CIENCIAS DEL DEPORTE | | | | | 00064 | TC |
| DLxxxx | PROFESOR ASOCIADO-LOSU | FACULTAD DE CIENCIAS DEL DEPORTE | | | | | 00064 | TC |
| ÁREA MÚSICA | | | | | | | | |
| DF3753 | CATEDRÁTICO DE UNIVERSIDAD | FACULTAD DE FORMACIÓN DEL PROFESORADO | L3 | CA | A27 | CE2 | 0500 | TC |
| DEPARTAMENTO DIDÁCTICA DE LAS CIENCIAS EXPERIMENTALES Y DE LAS MATEMÁTICAS | | | | | | | | |
| ÁREA DIDÁCTICA DE LAS CIENCIAS EXPERIMENTALES | | | | | | | | |
| DF3750 | CATEDRÁTICO DE UNIVERSIDAD | FACULTAD DE EDUCACIÓN | L2 | CA | A27 | CE2 | 0500 | TC |
| DF0388 | PROFESOR TITULAR DE UNIVERSIDAD | FACULTAD DE FORMACIÓN DEL PROFESORADO | L3 | CA | A27 | CE2 | 0504 | TC |
| DF0390 | PROFESOR TITULAR DE UNIVERSIDAD | FACULTAD DE FORMACIÓN DEL PROFESORADO | L3 | CA | A27 | CE2 | 0504 | TC |
| DF3375 | PROFESOR TITULAR DE UNIVERSIDAD | FACULTAD DE FORMACIÓN DEL PROFESORADO | L3 | CA | A27 | CE2 | 0504 | TC |
| DF3490 | PROFESOR TITULAR DE UNIVERSIDAD | FACULTAD DE FORMACIÓN DEL PROFESORADO | L3 | CA | A27 | CE2 | 0504 | TC |
| DF3492 | PROFESOR TITULAR DE UNIVERSIDAD | FACULTAD DE EDUCACIÓN | L2 | CA | A27 | CE2 | 0504 | TC |
| DF3580 | PROFESOR TITULAR DE UNIVERSIDAD | FACULTAD DE EDUCACIÓN | L2 | CA | A27 | CE2 | 0504 | TC |
| DF3581 | PROFESOR TITULAR DE UNIVERSIDAD | FACULTAD DE EDUCACIÓN | L2 | CA | A27 | CE2 | 0504 | TC |
| DF3667 | PROFESOR TITULAR DE UNIVERSIDAD | FACULTAD DE EDUCACIÓN | L2 | C | | CE4 | 0504 | TC |
| DL0380 | PROFESOR CONTRATADO DOCTOR | FACULTAD DE FORMACIÓN DEL PROFESORADO | L3 | C | | CE4 | 00063 | TC |
| DF3878 | PROFESOR TITULAR DE UNIVERSIDAD | FACULTAD DE EDUCACIÓN | L2 | C | | CE4 | 00063 | TC |
| DL3033 | PROFESOR CONTRATADO DOCTOR | FACULTAD DE EDUCACIÓN | L2 | C | | CE4 | 00063 | TC |
| DL0385 | PROFESOR CONTRATADO DOCTOR | FACULTAD DE EDUCACIÓN | L2 | C | | CE4 | 00063 | TC |
| DL3035 | PROFESOR CONTRATADO DOCTOR | FACULTAD DE EDUCACIÓN | L3 | C | | CE6 | 00063 | TC |
| DL0388 | PROFESOR CONTRATADO DOCTOR | FACULTAD DE EDUCACIÓN | L3 | C | | CE6 | 00063 | TC |
| DL3554 | PROFESOR CONTRATADO DOCTOR | FACULTAD DE FORMACIÓN DEL PROFESORADO | L3 | C | | CE6 | 00063 | TC |
| DL3640 | PROFESOR AYUDANTE DOCTOR | FACULTAD DE FORMACIÓN DEL PROFESORADO | L3 | C | | CE6 | 00061 | TC |
| DL3210 | PROFESOR CONTRATADO DOCTOR | FACULTAD DE EDUCACIÓN | L2 | C | | CE4 | 00063 | TC |
| DL3818 | PROFESOR CONTRATADO DOCTOR | FACULTAD DE FORMACIÓN DEL PROFESORADO | L2 | C | | CE4 | 00063 | TC |
| DL3819 | PROFESOR CONTRATADO DOCTOR | FACULTAD DE EDUCACIÓN | L2 | C | | CE4 | 00063 | TC |
| DL3820 | PROFESOR CONTRATADO DOCTOR | FACULTAD DE EDUCACIÓN | L2 | C | | CE4 | 00063 | TC |
| DL2846 | PROFESOR ASOCIADO | FACULTAD DE EDUCACIÓN | L2 | C | | CE9 | 00064 | TP06 |
| DL2848 | PROFESOR ASOCIADO | FACULTAD DE EDUCACIÓN | L2 | C | | CE9 | 00064 | TP06 |
| DL2851 | PROFESOR ASOCIADO | FACULTAD DE EDUCACIÓN | L2 | C | | CE9 | 00064 | TP06 |
| DL2853 | PROFESOR ASOCIADO | FACULTAD DE FORMACIÓN DEL PROFESORADO | L3 | C | | CE9 | 00064 | TP06 |
| ÁREA DIDÁCTICA DE LAS MATEMÁTICAS | | | | | | | | |
| DF3258 | PROFESOR TITULAR DE UNIVERSIDAD | FACULTAD DE EDUCACIÓN | L2 | CA | A27 | CE2 | 0504 | TC |
| DL0376 | PROFESOR CONTRATADO DOCTOR | FACULTAD DE EDUCACIÓN | L2 | C | | CE4 | 00063 | TC |
| DL2803 | PROFESOR CONTRATADO DOCTOR | FACULTAD DE EDUCACIÓN | L2 | C | | CE4 | 00063 | TC |
| DF3879 | PROFESOR TITULAR DE UNIVERSIDAD | FACULTAD DE EDUCACIÓN | L2 | C | | CE6 | 00061 | TC |
| DF3946 | PROFESOR TITULAR DE UNIVERSIDAD | FACULTAD DE FORMACIÓN DEL PROFESORADO | L3 | C | | CE6 | 00061 | TC |
| DL0389 | PROFESOR AYUDANTE DOCTOR-LOSU | FACULTAD DE FORMACIÓN DEL PROFESORADO | L3 | C | | CE6 | 00061 | TC |
| DL3534 | PROFESOR CONTRATADO DOCTOR | FACULTAD DE FORMACIÓN DEL PROFESORADO | L3 | C | | CE6 | 00061 | TC |
| DL3535 | PROFESOR CONTRATADO DOCTOR | FACULTAD DE FORMACIÓN DEL PROFESORADO | L3 | C | | CE6 | 00061 | TC |
| DL3626 | PROFESOR CONTRATADO DOCTOR | FACULTAD DE EDUCACIÓN | L2 | C | | CE6 | 00061 | TC |
| DL3627 | PROFESOR CONTRATADO DOCTOR | FACULTAD DE FORMACIÓN DEL PROFESORADO | L3 | C | | CE6 | 00061 | TC |
| DL3533 | AYUDANTE | FACULTAD DE EDUCACIÓN | L2 | C | | CE7 | 00060 | TC |
| DL4025 | PROFESOR AYUDANTE DOCTOR-LOSU | FACULTAD DE EDUCACIÓN | | | | | 00492 | TC |
| DL4024 | PROFESOR AYUDANTE DOCTOR-LOSU | FACULTAD DE EDUCACIÓN Y PSICOLOGÍA | | | | | 00492 | TC |
| DL4026 | PROFESOR AYUDANTE DOCTOR-LOSU | FACULTAD DE EDUCACIÓN Y PSICOLOGÍA | L2 | C | | CE9 | 00064 | TP06 |
| DL2860 | PROFESOR ASOCIADO | FACULTAD DE EDUCACIÓN | L2 | C | | CE9 | 00064 | TP06 |
| DL2861 | PROFESOR ASOCIADO | FACULTAD DE EDUCACIÓN | L2 | C | | CE9 | 00064 | TP06 |
| DL3108 | PROFESOR ASOCIADO | FACULTAD DE FORMACIÓN DEL PROFESORADO | L3 | C | | CE9 | 00064 | TP06 |



| Código | Denominación del puesto | Centro | L | F.P. | Nivel CD | C.Espec. | Adscripción C/CAT | Dedic. |
|--|---------------------------------|---|----|------|----------|----------|-------------------|----------|
| DL3533Z | PROFESOR ASOCIADO | FACULTAD DE EDUCACIÓN | L2 | C | | CE7 | 00064 | TP06 |
| DEPARTAMENTO DIDÁCTICA DE LAS CIENCIAS SOCIALES, DE LAS LENGUAS Y LAS LITERATURAS | | | | | | | | |
| ÁREA DIDÁCTICA DE LA LENGUA Y LA LITERATURA | | | | | | | | |
| DF3276 | CATEDRÁTICO DE UNIVERSIDAD | FACULTAD DE EDUCACIÓN | L2 | CA | A29 | CE1 | 0500 | TC |
| DF1330 | PROFESOR TITULAR DE UNIVERSIDAD | FACULTAD DE EDUCACIÓN | L2 | CA | A27 | CE2 | 0504 | TC |
| DF2105 | PROFESOR TITULAR DE UNIVERSIDAD | FACULTAD DE EDUCACIÓN | L2 | CA | A27 | CE2 | 0504 | TC |
| DF2503 | PROFESOR TITULAR DE UNIVERSIDAD | FACULTAD DE EDUCACIÓN | L2 | CA | A27 | CE2 | 0504 | TC |
| DF2691 | PROFESOR TITULAR DE UNIVERSIDAD | FACULTAD DE FORMACIÓN DEL PROFESORADO | L3 | CA | A27 | CE2 | 0504 | TC (P03) |
| DF2715 | PROFESOR TITULAR DE UNIVERSIDAD | FACULTAD DE EDUCACIÓN | L2 | CA | A27 | CE2 | 0504 | TC |
| DF3582 | PROFESOR TITULAR DE UNIVERSIDAD | FACULTAD DE FORMACIÓN DEL PROFESORADO | L3 | CA | A27 | CE2 | 0504 | TC |
| DF3668 | PROFESOR TITULAR DE UNIVERSIDAD | FACULTAD DE FORMACIÓN DEL PROFESORADO | L3 | C | | CE4 | 0504 | TC |
| DF3669 | PROFESOR TITULAR DE UNIVERSIDAD | FACULTAD DE FORMACIÓN DEL PROFESORADO | L3 | C | | CE4 | 0504 | TC |
| DF3583 | PROFESOR TITULAR DE UNIVERSIDAD | FACULTAD DE EDUCACIÓN | L2 | CA | A27 | CE2 | 0504 | TC |
| DL2352 | PROFESOR CONTRATADO DOCTOR | FACULTAD DE EDUCACIÓN | L2 | C | | CE4 | 00063 | TC |
| DL2355 | PROFESOR CONTRATADO DOCTOR | FACULTAD DE EDUCACIÓN | L2 | C | | CE4 | 00063 | TC |
| DL3036 | PROFESOR CONTRATADO DOCTOR | FACULTAD DE EDUCACIÓN | L2 | C | | CE6 | 00061 | TC |
| DL2812 | PROFESOR CONTRATADO DOCTOR | FACULTAD DE FORMACIÓN DEL PROFESORADO | L3 | C | | CE6 | 00061 | TC |
| DL3797 | PROFESOR AYUDANTE DOCTOR | FACULTAD DE FORMACIÓN DEL PROFESORADO | L3 | C | | CE6 | 00061 | TC |
| DL3822 | PROFESOR AYUDANTE DOCTOR-LOSU | FACULTAD DE FORMACIÓN DEL PROFESORADO | L3 | C | | CE6 | 00061 | TC |
| DL3251 | PROFESOR AYUDANTE DOCTOR-LOSU | FACULTAD DE FORMACIÓN DEL PROFESORADO | L3 | C | | CE9 | 00064 | TP06 |
| DL1587 | PROFESOR ASOCIADO | FACULTAD DE EDUCACIÓN | L2 | C | | CE9 | 00064 | TP06 |
| DL3030 | PROFESOR ASOCIADO | FACULTAD DE FORMACIÓN DEL PROFESORADO | L3 | C | | CE9 | 00064 | TP06 |
| DL3117 | PROFESOR ASOCIADO | FACULTAD DE FORMACIÓN DEL PROFESORADO | L3 | C | | CE9 | 00064 | TP06 |
| DL3142 | PROFESOR ASOCIADO | FACULTAD DE EDUCACIÓN | L2 | C | | CE9 | 00064 | TP06 |
| DL3143 | PROFESOR ASOCIADO | FACULTAD DE EDUCACIÓN | L2 | C | | CE9 | 00064 | TP06 |
| DL4049 | PROFESOR AYUDANTE DOCTOR-LOSU | FACULTAD DE FORMACIÓN DEL PROFESORADO | L2 | C | | CE9 | 00064 | TP06 |
| ÁREA DIDÁCTICA DE LAS CIENCIAS SOCIALES | | | | | | | | |
| DF3199 | PROFESOR TITULAR DE UNIVERSIDAD | FACULTAD DE FORMACIÓN DEL PROFESORADO | L3 | CA | A27 | CE2 | 0504 | TC |
| DF3253 | PROFESOR TITULAR DE UNIVERSIDAD | FACULTAD DE FORMACIÓN DEL PROFESORADO | L3 | CA | A27 | CE2 | 0504 | TC |
| DF3671 | PROFESOR TITULAR DE UNIVERSIDAD | FACULTAD DE FORMACIÓN DEL PROFESORADO | L3 | C | | CE4 | 0504 | TC |
| DF3670 | PROFESOR TITULAR DE UNIVERSIDAD | FACULTAD DE EDUCACIÓN | L2 | C | | CE6 | 0504 | TC |
| DL0652 | PROFESOR CONTRATADO DOCTOR | FACULTAD DE EDUCACIÓN | L2 | C | | CE4 | 00063 | TC |
| DL3538 | PROFESOR CONTRATADO DOCTOR | FACULTAD DE EDUCACIÓN | L2 | C | | CE6 | 00063 | TC |
| DL0649 | PROFESOR COLABORADOR | FACULTAD DE EDUCACIÓN | L2 | C | | CE5 | 00062 | TC |
| DL3704 | PROFESOR CONTRATADO DOCTOR | FACULTAD DE EDUCACIÓN | | | | | 00061 | TC |
| DL3746 | PROFESOR CONTRATADO DOCTOR | FACULTAD DE FORMACIÓN DEL PROFESORADO | | | | | 00061 | TC |
| DL3806 | PROFESOR CONTRATADO DOCTOR | FACULTAD DE FORMACIÓN DEL PROFESORADO | | | | | 00061 | TC |
| DL3962 | PROFESOR AYUDANTE DOCTOR-LOSU | FACULTAD DE EDUCACIÓN Y PSICOLOGÍA | | | | | | TC |
| DL3964 | PROFESOR AYUDANTE DOCTOR-LOSU | FACULTAD DE EDUCACIÓN Y PSICOLOGÍA | | | | | 00492 | TC |
| DL4027 | PROFESOR AYUDANTE DOCTOR-LOSU | FACULTAD DE EDUCACIÓN Y PSICOLOGÍA | | | | | 00492 | TC |
| DL4028 | PROFESOR AYUDANTE DOCTOR-LOSU | FACULTAD DE FORMACIÓN DEL PROFESORADO | | | | | 00492 | TC |
| DL0658 | PROFESOR ASOCIADO | FACULTAD DE FORMACIÓN DEL PROFESORADO | L3 | C | | CE9 | 00064 | TP06 |
| DL0663 | PROFESOR ASOCIADO | FACULTAD DE FORMACIÓN DEL PROFESORADO | L3 | C | | CE9 | 00064 | TP06 |
| DL2857 | PROFESOR ASOCIADO | FACULTAD DE EDUCACIÓN | L2 | C | | CE9 | 00064 | TP06 |
| DEPARTAMENTO DIRECCIÓN DE EMPRESAS Y SOCIOLOGÍA | | | | | | | | |
| ÁREA COMERCIALIZACIÓN E INVESTIGACIÓN DE MERCADOS | | | | | | | | |
| DF3647 | CATEDRÁTICO DE UNIVERSIDAD | FACULTAD DE EMPRESA, FINANZAS Y TURISMO | L3 | CA | A27 | CE2 | 0500 | TC |
| DF2317 | PROFESOR TITULAR DE UNIVERSIDAD | FACULTAD DE CIENCIAS ECONÓMICAS Y EMPRESARIALES | L2 | CA | A27 | CE2 | 0504 | TC |
| DF2318 | PROFESOR TITULAR DE UNIVERSIDAD | FACULTAD DE CIENCIAS ECONÓMICAS Y EMPRESARIALES | L2 | CA | A27 | CE2 | 0504 | TC |



| | | | | | | | | |
|--------|---------------------------------|---|----|----|-----|-----|-------|------|
| DF3493 | PROFESOR TITULAR DE UNIVERSIDAD | FACULTAD DE CIENCIAS ECONÓMICAS Y EMPRESARIALES | L2 | CA | A27 | CE2 | 0504 | TC |
| DF3587 | PROFESOR TITULAR DE UNIVERSIDAD | FACULTAD DE CIENCIAS ECONÓMICAS Y EMPRESARIALES | L2 | CA | A27 | CE2 | 0504 | TC |
| DF3672 | PROFESOR TITULAR DE UNIVERSIDAD | FACULTAD DE EMPRESA, FINANZAS Y TURISMO | L3 | C | | CE4 | 0504 | TC |
| DF3774 | PROFESOR TITULAR DE UNIVERSIDAD | FACULTAD DE CIENCIAS ECONÓMICAS Y EMPRESARIALES | L2 | C | | CE4 | 0504 | TC |
| DL2974 | PROFESOR ASOCIADO | FACULTAD DE EMPRESA, FINANZAS Y TURISMO | L3 | C | | CE9 | 00064 | TP06 |
| DL3230 | PROFESOR ASOCIADO | FACULTAD DE EMPRESA, FINANZAS Y TURISMO | L3 | C | | CE9 | 00064 | TP06 |
| DL4033 | PROFESOR AYUDANTE DOCTOR-LOSU | FACULTAD DE EMPRESA, FINANZAS Y TURISMO | | | | | 00492 | TC |
| DL4093 | PROFESOR AYUDANTE DOCTOR-LOSU | FACULTAD DE CIENCIAS ECONÓMICAS Y EMPRESARIALES | | | | | 00492 | TC |

ÁREA ORGANIZACIÓN DE EMPRESAS

| | | | | | | | | |
|--------|--|---|----|----|-----|-----|-------|------|
| DF1860 | CATEDRÁTICO DE UNIVERSIDAD | FACULTAD DE CIENCIAS ECONÓMICAS Y EMPRESARIALES | L2 | CA | A29 | CE1 | 0500 | TC |
| DF3541 | CATEDRÁTICO DE UNIVERSIDAD | FACULTAD DE CIENCIAS ECONÓMICAS Y EMPRESARIALES | L2 | CA | A29 | CE1 | 0500 | TC |
| DF3754 | CATEDRÁTICO DE UNIVERSIDAD | FACULTAD DE CIENCIAS ECONÓMICAS Y EMPRESARIALES | L2 | CA | A27 | CE2 | 0500 | TC |
| DF3755 | CATEDRÁTICO DE UNIVERSIDAD | ESCUELA DE INGENIERÍAS INDUSTRIALES | L2 | CA | A27 | CE2 | 0500 | TC |
| DL1267 | PROFESOR TITULAR DE UNIVERSIDAD | FACULTAD DE CIENCIAS DEL DEPORTE | L3 | CA | A27 | CE2 | 0504 | TC |
| DF3859 | CATEDRÁTICO DE UNIVERSIDAD | FACULTAD DE CIENCIAS ECONÓMICAS Y EMPRESARIALES | L2 | CA | A27 | CE2 | 0500 | TC |
| DF3588 | PROFESOR TITULAR DE UNIVERSIDAD | FACULTAD DE CIENCIAS ECONÓMICAS Y EMPRESARIALES | L2 | CA | A27 | CE2 | 0504 | TC |
| DF3673 | PROFESOR TITULAR DE UNIVERSIDAD | FACULTAD DE EMPRESA, FINANZAS Y TURISMO | L3 | C | | CE4 | 0504 | TC |
| DF1985 | PROFESOR TITULAR DE UNIVERSIDAD | FACULTAD DE CIENCIAS ECONÓMICAS Y EMPRESARIALES | L2 | CA | A26 | CE3 | 0504 | TC |
| DF2321 | PROFESOR TITULAR DE UNIVERSIDAD | FACULTAD DE CIENCIAS ECONÓMICAS Y EMPRESARIALES | L2 | CA | A26 | CE3 | 0504 | TC |
| DF1189 | PROFESOR TITULAR DE UNIVERSIDAD | FACULTAD DE CIENCIAS ECONÓMICAS Y EMPRESARIALES | L2 | CA | A26 | CE3 | 0504 | TC |
| DF3777 | PROFESOR TITULAR DE UNIVERSIDAD | ESCUELA DE INGENIERÍAS INDUSTRIALES | L2 | C | | CE4 | 0504 | TC |
| DF3778 | PROFESOR TITULAR DE UNIVERSIDAD | ESCUELA DE INGENIERÍAS INDUSTRIALES | L2 | C | | CE4 | 0504 | TC |
| DF3776 | PROFESOR TITULAR DE UNIVERSIDAD | FACULTAD DE CIENCIAS ECONÓMICAS Y EMPRESARIALES | L2 | C | | CE4 | 0504 | TC |
| DF3775 | PROFESOR TITULAR DE UNIVERSIDAD | ESCUELA DE INGENIERÍAS INDUSTRIALES | L2 | C | | CE4 | 0504 | TC |
| DF0332 | PROFESOR TITULAR ESCUELAS UNIVERSITARIAS | FACULTAD DE EMPRESA, FINANZAS Y TURISMO | L3 | CA | A26 | CE3 | 0506 | TC |
| DF1347 | PROFESOR TITULAR ESCUELAS UNIVERSITARIAS | FACULTAD DE EMPRESA, FINANZAS Y TURISMO | L3 | CA | A26 | CE3 | 0506 | TC |
| DF2134 | PROFESOR TITULAR ESCUELAS UNIVERSITARIAS | FACULTAD DE EMPRESA, FINANZAS Y TURISMO | L3 | CA | A26 | CE3 | 0506 | TC |
| DL1412 | PROFESOR CONTRATADO DOCTOR | FACULTAD DE CIENCIAS ECONÓMICAS Y EMPRESARIALES | L2 | C | | CE4 | 00063 | TC |
| DL1610 | PROFESOR CONTRATADO DOCTOR | FACULTAD DE EMPRESA, FINANZAS Y TURISMO | | | | | 00063 | TC |
| DL1972 | PROFESOR CONTRATADO DOCTOR | FACULTAD DE EMPRESA, FINANZAS Y TURISMO | L3 | C | | CE4 | 00063 | TC |
| DL2136 | PROFESOR CONTRATADO DOCTOR | FACULTAD DE CIENCIAS ECONÓMICAS Y EMPRESARIALES | L2 | C | | CE4 | 00063 | TC |
| DL2322 | PROFESOR CONTRATADO DOCTOR | FACULTAD DE CIENCIAS ECONÓMICAS Y EMPRESARIALES | L2 | C | | CE4 | 00063 | TC |
| DL2730 | PROFESOR CONTRATADO DOCTOR | FACULTAD DE CIENCIAS ECONÓMICAS Y EMPRESARIALES | L2 | C | | CE4 | 00063 | TC |
| DL0766 | PROFESOR CONTRATADO DOCTOR | FACULTAD DE CIENCIAS ECONÓMICAS Y EMPRESARIALES | L2 | C | | CE5 | 00063 | TC |
| DL1609 | PROFESOR COLABORADOR | CENTRO UNIVERSITARIO DE PLASENCIA | L5 | C | | CE5 | 00062 | TC |
| DL3829 | PROFESOR AYUDANTE DOCTOR | FACULTAD DE EMPRESA, FINANZAS Y TURISMO | | | | | 00061 | TC |
| DL3830 | PROFESOR AYUDANTE DOCTOR | FACULTAD DE EMPRESA, FINANZAS Y TURISMO | | | | | 00061 | TC |
| DL0790 | PROFESOR ASOCIADO | ESCUELA DE INGENIERÍAS INDUSTRIALES | L2 | C | | CE9 | 00064 | TP06 |
| DL1539 | PROFESOR ASOCIADO | FACULTAD DE CIENCIAS ECONÓMICAS Y EMPRESARIALES | L2 | C | | CE9 | 00064 | TP06 |
| DL1545 | PROFESOR ASOCIADO | FACULTAD DE CIENCIAS ECONÓMICAS Y EMPRESARIALES | L2 | C | | CE9 | 00064 | TP06 |
| DL1872 | PROFESOR ASOCIADO | CENTRO UNIVERSITARIO DE PLASENCIA | L5 | C | | CE9 | 00064 | TP06 |
| DL3711 | PROFESOR AYUDANTE DOCTOR-LOSU | CENTRO UNIVERSITARIO DE PLASENCIA | | | | | 00492 | TC |

ÁREA SOCIOLOGÍA

| | | | | | | | | |
|--------|---------------------------------|---|----|----|-----|-----|-------|----|
| DF2132 | PROFESOR TITULAR DE UNIVERSIDAD | FACULTAD DE CIENCIAS ECONÓMICAS Y EMPRESARIALES | L2 | CA | A27 | CE2 | 0504 | TC |
| DF3674 | PROFESOR TITULAR DE UNIVERSIDAD | FACULTAD DE EMPRESA, FINANZAS Y TURISMO | L3 | C | | CE4 | 0504 | TC |
| DF3880 | PROFESOR TITULAR DE UNIVERSIDAD | FACULTAD DE EMPRESA, FINANZAS Y TURISMO | L3 | C | | CE4 | 0504 | TC |
| DF4005 | PROFESOR TITULAR DE UNIVERSIDAD | FACULTAD DE CIENCIAS ECONÓMICAS Y EMPRESARIALES | L2 | C | | CE4 | 00063 | TC |
| DF3948 | PROFESOR TITULAR DE UNIVERSIDAD | FACULTAD DE EMPRESA, FINANZAS Y TURISMO | L3 | C | | CE4 | 0504 | TC |
| DL1212 | PROFESOR CONTRATADO DOCTOR | FACULTAD DE FORMACIÓN DEL PROFESORADO | L3 | C | | CE4 | 00063 | TC |
| DF4006 | PROFESOR TITULAR DE UNIVERSIDAD | FACULTAD DE FORMACIÓN DEL PROFESORADO | L3 | C | | CE4 | 00063 | TC |
| DL2444 | PROFESOR CONTRATADO DOCTOR | FACULTAD DE CIENCIAS ECONÓMICAS Y EMPRESARIALES | L2 | C | | CE4 | 00063 | TC |



| | | | | | | | | |
|---------|---------------------------------|---|----|---|--|-----|-------|------|
| DL2639 | PROFESOR CONTRATADO DOCTOR | FACULTAD DE CIENCIAS ECONÓMICAS Y EMPRESARIALES | L2 | C | | CE4 | 00063 | TC |
| DF4004 | PROFESOR TITULAR DE UNIVERSIDAD | FACULTAD DE CIENCIAS ECONÓMICAS Y EMPRESARIALES | L2 | C | | CE4 | 00063 | TC |
| DL2978 | PROFESOR CONTRATADO DOCTOR | FACULTAD DE FORMACIÓN DEL PROFESORADO | L3 | C | | CE4 | 00063 | TC |
| DL1268 | PROFESOR COLABORADOR | FACULTAD DE CIENCIAS ECONÓMICAS Y EMPRESARIALES | L2 | C | | CE5 | 00062 | TC |
| DL2977 | PROFESOR CONTRATADO DOCTOR | FACULTAD DE FORMACIÓN DEL PROFESORADO | L3 | C | | CE6 | 00063 | TC |
| DL3828 | PROFESOR CONTRATADO DOCTOR | FACULTAD DE DERECHO | L3 | C | | CE6 | 00063 | TC |
| DL3337 | PROFESOR CONTRATADO DOCTOR | FACULTAD DE FORMACIÓN DEL PROFESORADO | L3 | C | | CE6 | 00063 | TC |
| DL3539 | AYUDANTE | FACULTAD DE FORMACIÓN DEL PROFESORADO | L3 | C | | CE6 | 00060 | TC |
| DL3540 | AYUDANTE | FACULTAD DE CIENCIAS ECONÓMICAS Y EMPRESARIALES | L2 | C | | CE6 | 00060 | TC |
| DL3628 | PROFESOR AYUDANTE DOCTOR | FACULTAD DE FORMACIÓN DEL PROFESORADO | | | | | 00060 | TC |
| DL3540Z | PROFESOR ASOCIADO | FACULTAD DE CIENCIAS ECONÓMICAS Y EMPRESARIALES | L2 | C | | CE6 | 00064 | TP06 |
| DL0728 | PROFESOR ASOCIADO | FACULTAD DE EDUCACIÓN | L2 | C | | CE9 | 00064 | TP06 |
| DL1845 | PROFESOR ASOCIADO | FACULTAD DE CIENCIAS ECONÓMICAS Y EMPRESARIALES | L2 | C | | CE9 | 00064 | TP06 |
| DL2103 | PROFESOR ASOCIADO | FACULTAD DE EMPRESA, FINANZAS Y TURISMO | L3 | C | | CE9 | 00064 | TP06 |
| DL3098 | PROFESOR ASOCIADO | FACULTAD DE EMPRESA, FINANZAS Y TURISMO | L3 | C | | CE9 | 00064 | TP06 |
| DL1374 | PROFESOR ASOCIADO | CENTRO UNIVERSITARIO DE PLASENCIA | L5 | C | | CE9 | 00064 | TP06 |
| DL3539Z | PROFESOR ASOCIADO | FACULTAD DE FORMACIÓN DEL PROFESORADO | | | | | 00064 | TP06 |

DEPARTAMENTO DE ECONOMÍA

| Código | Denominación del puesto | Centro | L | F.P. | Nivel CD | C.Espec. | Adscripción C/CAT | Dedic. |
|-------------------------------|--|---|----|------|----------|----------|-------------------|--------|
| ÁREA ECONOMÍA APLICADA | | | | | | | | |
| DF0417 | CATEDRÁTICO DE UNIVERSIDAD | FACULTAD DE CIENCIAS ECONÓMICAS Y EMPRESARIALES | L2 | CA | A29 | CE1 | 0500 | TC |
| DF3449 | CATEDRÁTICO DE UNIVERSIDAD | ESCUELA DE INGENIERÍAS AGRARIAS | L2 | CA | A29 | CE1 | 0500 | TC |
| DF3542 | CATEDRÁTICO DE UNIVERSIDAD | FACULTAD DE CIENCIAS ECONÓMICAS Y EMPRESARIALES | L2 | CA | A29 | CE1 | 0500 | TC |
| DF0418 | PROFESOR TITULAR DE UNIVERSIDAD | FACULTAD DE CIENCIAS ECONÓMICAS Y EMPRESARIALES | L2 | CA | A27 | CE2 | 0504 | TC |
| DF0776 | PROFESOR TITULAR DE UNIVERSIDAD | FACULTAD DE CIENCIAS ECONÓMICAS Y EMPRESARIALES | L2 | CA | A27 | CE2 | 0504 | TC |
| DF1184 | PROFESOR TITULAR DE UNIVERSIDAD | FACULTAD DE CIENCIAS ECONÓMICAS Y EMPRESARIALES | L2 | CA | A27 | CE2 | 0504 | TC |
| DF1185 | PROFESOR TITULAR DE UNIVERSIDAD | FACULTAD DE CIENCIAS ECONÓMICAS Y EMPRESARIALES | L2 | CA | A27 | CE2 | 0504 | TC |
| DF1387 | PROFESOR TITULAR DE UNIVERSIDAD | FACULTAD DE CIENCIAS ECONÓMICAS Y EMPRESARIALES | L2 | CA | A27 | CE2 | 0504 | TC |
| DF1602 | PROFESOR TITULAR DE UNIVERSIDAD | ESCUELA POLITÉCNICA | L3 | CA | A27 | CE2 | 0504 | TC |
| DF3589 | PROFESOR TITULAR DE UNIVERSIDAD | ESCUELA DE INGENIERÍAS AGRARIAS | L2 | CA | A27 | CE2 | 0504 | TC |
| DF3676 | PROFESOR TITULAR DE UNIVERSIDAD | FACULTAD DE CIENCIAS ECONÓMICAS Y EMPRESARIALES | L2 | C | | CE4 | 0504 | TC |
| DF3675 | PROFESOR TITULAR DE UNIVERSIDAD | ESCUELA DE INGENIERÍAS AGRARIAS | L3 | C | | CE4 | 0504 | TC |
| DF0547 | PROFESOR TITULAR ESCUELAS UNIVERSITARIAS | FACULTAD DE DERECHO | L3 | CA | A26 | CE3 | 0506 | TC |
| DL2316 | PROFESOR CONTRATADO DOCTOR | FACULTAD DE EMPRESA, FINANZAS Y TURISMO | L3 | C | | CE4 | 00063 | TC |
| DL3039 | PROFESOR CONTRATADO DOCTOR | FACULTAD DE EMPRESA, FINANZAS Y TURISMO | L3 | C | | CE7 | 00063 | TC |
| DL0346 | PROFESOR CONTRATADO DOCTOR | FACULTAD DE DERECHO | L3 | C | | CE6 | 00061 | TC |
| DL0995 | PROFESOR COLABORADOR | FACULTAD DE CIENCIAS ECONÓMICAS Y EMPRESARIALES | L2 | C | | CE5 | 00062 | TC |
| DL1607 | PROFESOR COLABORADOR | CENTRO UNIVERSITARIO DE PLASENCIA | L5 | C | | CE5 | 00062 | TC |
| DL2425 | PROFESOR COLABORADOR | CENTRO UNIVERSITARIO DE PLASENCIA | L5 | C | | CE5 | 00062 | TC |
| DL0281 | AYUDANTE | FACULTAD DE DERECHO | L3 | C | | CE7 | 00060 | TC |

ÁREA FUNDAMENTOS DEL ANÁLISIS ECONÓMICO

| | | | | | | | | |
|--------|---------------------------------|---|----|----|-----|-----|-------|----|
| DF2450 | CATEDRÁTICO DE UNIVERSIDAD | FACULTAD DE CIENCIAS ECONÓMICAS Y EMPRESARIALES | L2 | CA | A29 | CE1 | 0500 | TC |
| DF3543 | CATEDRÁTICO DE UNIVERSIDAD | FACULTAD DE CIENCIAS ECONÓMICAS Y EMPRESARIALES | L2 | CA | A27 | CE2 | 0500 | TC |
| DF1269 | PROFESOR TITULAR DE UNIVERSIDAD | FACULTAD DE CIENCIAS ECONÓMICAS Y EMPRESARIALES | L2 | CA | A27 | CE2 | 0504 | TC |
| DF1303 | PROFESOR TITULAR DE UNIVERSIDAD | FACULTAD DE CIENCIAS ECONÓMICAS Y EMPRESARIALES | L2 | CA | A27 | CE2 | 0504 | TC |
| DF1417 | PROFESOR TITULAR DE UNIVERSIDAD | FACULTAD DE CIENCIAS ECONÓMICAS Y EMPRESARIALES | L2 | CA | A27 | CE2 | 0504 | TC |
| DF1868 | PROFESOR TITULAR DE UNIVERSIDAD | FACULTAD DE CIENCIAS ECONÓMICAS Y EMPRESARIALES | L2 | CA | A27 | CE2 | 0504 | TC |
| DF3779 | PROFESOR TITULAR DE UNIVERSIDAD | FACULTAD DE CIENCIAS ECONÓMICAS Y EMPRESARIALES | L2 | C | | CE4 | 0504 | TC |
| DL0802 | PROFESOR TITULAR DE UNIVERSIDAD | FACULTAD DE CIENCIAS ECONÓMICAS Y EMPRESARIALES | L2 | C | | CE4 | 00063 | TC |
| DL0969 | PROFESOR CONTRATADO DOCTOR | FACULTAD DE EMPRESA, FINANZAS Y TURISMO | L3 | C | | CE4 | 00063 | TC |
| DL2383 | PROFESOR COLABORADOR | FACULTAD DE CIENCIAS ECONÓMICAS Y EMPRESARIALES | L2 | C | | CE5 | 00062 | TC |



| | | | | | | | | |
|---|--|---|----------|-------------|-----------------|-----------------|--------------------------|---------------|
| DL3629 | PROFESOR CONTRATADO DOCTOR | FACULTAD DE EMPRESA, FINANZAS Y TURISMO | L3 | C | | CE6 | 00061 | TC |
| DLxxxx | PROFESOR AYUDANTE DOCTOR-LOSU | FACULTAD DE EMPRESA, FINANZAS Y TURISMO | | | | | 00492 | TC |
| ÁREA HISTORIA E INSTITUCIONES ECONÓMICAS | | | | | | | | |
| DF3200 | PROFESOR TITULAR DE UNIVERSIDAD | FACULTAD DE CIENCIAS ECONÓMICAS Y EMPRESARIALES | L2 | CA | A27 | CE2 | 0504 | TC |
| DF3392 | PROFESOR TITULAR DE UNIVERSIDAD | FACULTAD DE CIENCIAS ECONÓMICAS Y EMPRESARIALES | L2 | CA | A27 | CE2 | 0504 | TC |
| DL1346 | PROFESOR CONTRATADO DOCTOR | FACULTAD DE CIENCIAS ECONÓMICAS Y EMPRESARIALES | L2 | C | | CE4 | 00063 | TC |
| DL1611 | PROFESOR CONTRATADO DOCTOR | CENTRO UNIVERSITARIO DE PLASENCIA | L5 | C | | CE7 | 00063 | TC |
| DL0308 | PROFESOR CONTRATADO DOCTOR | FACULTAD DE EMPRESA, FINANZAS Y TURISMO | L3 | C | | CE5 | 00062 | TC |
| DL2638 | PROFESOR COLABORADOR | FACULTAD DE EMPRESA, FINANZAS Y TURISMO | L3 | C | | CE5 | 00062 | TC |
| ÁREA MÉTODOS CUANTITATIVOS PARA LA ECONOMÍA Y LA EMPRESA | | | | | | | | |
| DF1490 | CATEDRÁTICO DE UNIVERSIDAD | FACULTAD DE CIENCIAS ECONÓMICAS Y EMPRESARIALES | L2 | CA | A29 | CE1 | 0500 | TC |
| DF3450 | CATEDRÁTICO DE UNIVERSIDAD | FACULTAD DE CIENCIAS ECONÓMICAS Y EMPRESARIALES | L2 | CA | A29 | CE1 | 0500 | TC |
| DF1270 | PROFESOR TITULAR DE UNIVERSIDAD | FACULTAD DE CIENCIAS ECONÓMICAS Y EMPRESARIALES | L2 | CA | A27 | CE2 | 0504 | TC |
| DF3980 | CATEDRÁTICO DE UNIVERSIDAD | FACULTAD DE CIENCIAS ECONÓMICAS Y EMPRESARIALES | L2 | CA | A27 | CE2 | 0504 | TC |
| DF0425 | PROFESOR TITULAR ESCUELAS UNIVERSITARIAS | FACULTAD DE CIENCIAS ECONÓMICAS Y EMPRESARIALES | L2 | CA | A26 | CE3 | 0506 | TC |
| DF1187 | PROFESOR TITULAR ESCUELAS UNIVERSITARIAS | FACULTAD DE CIENCIAS ECONÓMICAS Y EMPRESARIALES | L2 | CA | A26 | CE3 | 0506 | TC |
| DF1345 | PROFESOR TITULAR DE UNIVERSIDAD | FACULTAD DE CIENCIAS ECONÓMICAS Y EMPRESARIALES | L2 | CA | A26 | CE3 | 0504 | TC |
| DL0430 | PROFESOR CONTRATADO DOCTOR | FACULTAD DE CIENCIAS ECONÓMICAS Y EMPRESARIALES | L2 | C | | CE6 | 00063 | TC |
| DL2109 | PROFESOR CONTRATADO DOCTOR | FACULTAD DE EMPRESA, FINANZAS Y TURISMO | L3 | C | | CE6 | 00061 | TC |
| DL0360 | PROFESOR COLABORADOR | FACULTAD DE CIENCIAS ECONÓMICAS Y EMPRESARIALES | L2 | C | | CE5 | 00062 | TC |
| DL4084 | PROFESOR AYUDANTE DOCTOR-LOSU | FACULTAD DE EMPRESA, FINANZAS Y TURISMO | | | | | 00492 | TC |
| DL4034 | PROFESOR AYUDANTE DOCTOR-LOSU | FACULTAD DE EMPRESA, FINANZAS Y TURISMO | | | | | 00492 | TC |
| DL4035 | PROFESOR AYUDANTE DOCTOR-LOSU | CENTRO UNIVERSITARIO DE PLASENCIA | | | | | 00492 | TC |
| DEPARTAMENTO DE ECONOMÍA FINANCIERA Y CONTABILIDAD | | | | | | | | |
| Código | Denominación del puesto | Centro | L | F.P. | Nivel CD | C.Espec. | Adscripción C/CAT | Dedic. |
| ÁREA ECONOMÍA FINANCIERA Y CONTABILIDAD | | | | | | | | |
| DF1499 | CATEDRÁTICO DE UNIVERSIDAD | FACULTAD DE CIENCIAS ECONÓMICAS Y EMPRESARIALES | L2 | CA | A29 | CE1 | 0500 | TC |
| DF3648 | CATEDRÁTICO DE UNIVERSIDAD | FACULTAD DE CIENCIAS ECONÓMICAS Y EMPRESARIALES | L2 | CA | A27 | CE2 | 0500 | TC |
| DF3756 | CATEDRÁTICO DE UNIVERSIDAD | FACULTAD DE EMPRESA, FINANZAS Y TURISMO | L3 | CA | A27 | CE2 | 0500 | TC |
| DF0273 | PROFESOR TITULAR DE UNIVERSIDAD | FACULTAD DE CIENCIAS ECONÓMICAS Y EMPRESARIALES | L2 | CA | A27 | CE2 | 0504 | TC |
| DF0274 | PROFESOR TITULAR DE UNIVERSIDAD | FACULTAD DE CIENCIAS ECONÓMICAS Y EMPRESARIALES | L2 | CA | A27 | CE2 | 0504 | TC |
| DF3981 | CATEDRÁTICO DE UNIVERSIDAD | FACULTAD DE CIENCIAS ECONÓMICAS Y EMPRESARIALES | L2 | CA | A27 | CE2 | 0504 | TC |
| DF1429 | PROFESOR TITULAR DE UNIVERSIDAD | FACULTAD DE CIENCIAS ECONÓMICAS Y EMPRESARIALES | L2 | CA | A27 | CE2 | 0504 | TC |
| DF1913 | PROFESOR TITULAR DE UNIVERSIDAD | FACULTAD DE EMPRESA, FINANZAS Y TURISMO | L3 | CA | A27 | CE2 | 0504 | TC |
| DF2127 | PROFESOR TITULAR DE UNIVERSIDAD | FACULTAD DE CIENCIAS ECONÓMICAS Y EMPRESARIALES | L2 | CA | A27 | CE2 | 0504 | TC |
| DF2336 | PROFESOR TITULAR DE UNIVERSIDAD | FACULTAD DE EMPRESA, FINANZAS Y TURISMO | L3 | CA | A27 | CE2 | 0504 | TC |
| DF3860 | CATEDRÁTICO DE UNIVERSIDAD | FACULTAD DE CIENCIAS ECONÓMICAS Y EMPRESARIALES | L2 | CA | A27 | CE2 | 0504 | TC |
| DF3495 | PROFESOR TITULAR DE UNIVERSIDAD | FACULTAD DE CIENCIAS ECONÓMICAS Y EMPRESARIALES | L2 | CA | A27 | CE2 | 0504 | TC |
| DF3592 | PROFESOR TITULAR DE UNIVERSIDAD | FACULTAD DE EMPRESA, FINANZAS Y TURISMO | L3 | CA | A27 | CE2 | 0504 | TC |
| DF3591 | PROFESOR TITULAR DE UNIVERSIDAD | FACULTAD DE EMPRESA, FINANZAS Y TURISMO | L3 | CA | A27 | CE2 | 0504 | TC |
| DF3590 | PROFESOR TITULAR DE UNIVERSIDAD | FACULTAD DE CIENCIAS ECONÓMICAS Y EMPRESARIALES | L2 | CA | A27 | CE2 | 0504 | TC |
| DF3677 | PROFESOR TITULAR DE UNIVERSIDAD | CENTRO UNIVERSITARIO DE MÉRIDA | L4 | C | | CE4 | 0504 | TC |
| DF0414 | PROFESOR TITULAR DE UNIVERSIDAD | ESCUELA POLITÉCNICA | L3 | CA | A26 | CE3 | 0506 | TC |
| DF0832 | PROFESOR TITULAR ESCUELAS UNIVERSITARIAS | FACULTAD DE EMPRESA, FINANZAS Y TURISMO | L3 | CA | A26 | CE3 | 0506 | TC |
| DF1196 | PROFESOR TITULAR ESCUELAS UNIVERSITARIAS | FACULTAD DE CIENCIAS ECONÓMICAS Y EMPRESARIALES | L2 | CA | A26 | CE3 | 0506 | TC |
| DF1197 | PROFESOR TITULAR ESCUELAS UNIVERSITARIAS | FACULTAD DE CIENCIAS ECONÓMICAS Y EMPRESARIALES | L2 | CA | A26 | CE3 | 0506 | TC |
| DF1200 | PROFESOR TITULAR ESCUELAS UNIVERSITARIAS | FACULTAD DE CIENCIAS ECONÓMICAS Y EMPRESARIALES | L2 | CA | A26 | CE3 | 0506 | TC |
| DF1201 | PROFESOR TITULAR ESCUELAS UNIVERSITARIAS | FACULTAD DE CIENCIAS ECONÓMICAS Y EMPRESARIALES | L2 | CA | A26 | CE3 | 0506 | TC |
| DF1354 | PROFESOR TITULAR ESCUELAS UNIVERSITARIAS | FACULTAD DE EMPRESA, FINANZAS Y TURISMO | L3 | CA | A26 | CE3 | 0506 | TC |
| DF1914 | PROFESOR TITULAR ESCUELAS UNIVERSITARIAS | FACULTAD DE EMPRESA, FINANZAS Y TURISMO | L3 | CA | A26 | CE3 | 0506 | TC |
| DF2128 | PROFESOR TITULAR ESCUELAS UNIVERSITARIAS | FACULTAD DE CIENCIAS ECONÓMICAS Y EMPRESARIALES | L2 | CA | A26 | CE3 | 0506 | TC |



| Código | Denominación del puesto | Centro | L | F.P. | Nivel CD | C.Espec. | Adscripción C/CAT | Dedic. |
|---------|--|---|----|------|----------|----------|-------------------|--------|
| DF2131 | PROFESOR TITULAR ESCUELAS UNIVERSITARIAS | FACULTAD DE CIENCIAS ECONÓMICAS Y EMPRESARIALES | L2 | CA | A26 | CE3 | 0506 | TC |
| DF2133 | PROFESOR TITULAR ESCUELAS UNIVERSITARIAS | FACULTAD DE CIENCIAS ECONÓMICAS Y EMPRESARIALES | L2 | CA | A26 | CE3 | 0506 | TC |
| DL1199 | PROFESOR CONTRATADO DOCTOR | FACULTAD DE CIENCIAS ECONÓMICAS Y EMPRESARIALES | L2 | C | | CE4 | 00063 | TC |
| DF3882 | PROFESOR TITULAR DE UNIVERSIDAD | FACULTAD DE EMPRESA, FINANZAS Y TURISMO | L3 | C | | CE4 | 00063 | TC |
| DL2336 | PROFESOR CONTRATADO DOCTOR | FACULTAD DE EMPRESA, FINANZAS Y TURISMO | L3 | C | | CE4 | 00063 | TC |
| DF3950 | PROFESOR TITULAR DE UNIVERSIDAD | FACULTAD DE EMPRESA, FINANZAS Y TURISMO | L3 | C | | CE4 | 00063 | TC |
| DL2936 | PROFESOR CONTRATADO DOCTOR | ESCUELA POLITÉCNICA | L5 | C | | CE6 | 00061 | TC |
| DL2937 | PROFESOR CONTRATADO DOCTOR | FACULTAD DE EMPRESA, FINANZAS Y TURISMO | L3 | C | | CE4 | 00063 | TC |
| DL3133 | PROFESOR CONTRATADO DOCTOR | FACULTAD DE EMPRESA, FINANZAS Y TURISMO | L3 | C | | CE4 | 00063 | TC |
| DL0272 | PROFESOR CONTRATADO DOCTOR | FACULTAD DE EMPRESA, FINANZAS Y TURISMO | L3 | C | | CE5 | 00063 | TC |
| DL0269 | PROFESOR CONTRATADO DOCTOR | FACULTAD DE CIENCIAS ECONÓMICAS Y EMPRESARIALES | L2 | C | | CE5 | 00063 | TC |
| DF3949 | PROFESOR TITULAR DE UNIVERSIDAD | FACULTAD DE EMPRESA, FINANZAS Y TURISMO | L2 | C | | CE6 | 00063 | TC |
| DL3556 | PROFESOR CONTRATADO DOCTOR | FACULTAD DE EMPRESA, FINANZAS Y TURISMO | L3 | C | | CE6 | 00063 | TC |
| DL0833 | PROFESOR COLABORADOR | FACULTAD DE EMPRESA, FINANZAS Y TURISMO | L3 | C | | CE5 | 00062 | TC |
| DL1045 | PROFESOR COLABORADOR | FACULTAD DE CIENCIAS ECONÓMICAS Y EMPRESARIALES | L2 | C | | CE5 | 00062 | TC |
| DL1612 | PROFESOR COLABORADOR | CENTRO UNIVERSITARIO DE PLASENCIA | L5 | C | | CE5 | 00062 | TC |
| DL1613 | PROFESOR COLABORADOR | CENTRO UNIVERSITARIO DE PLASENCIA | L5 | C | | CE5 | 00062 | TC |
| DL2137 | PROFESOR COLABORADOR | FACULTAD DE CIENCIAS ECONÓMICAS Y EMPRESARIALES | L2 | C | | CE5 | 00062 | TC |
| DL3411 | PROFESOR CONTRATADO DOCTOR | CENTRO UNIVERSITARIO DE PLASENCIA | L5 | C | | CE6 | 00061 | TC |
| DL3630 | PROFESOR CONTRATADO DOCTOR | FACULTAD DE EMPRESA, FINANZAS Y TURISMO | L3 | C | | CE6 | 00061 | TC |
| DL3631 | PROFESOR CONTRATADO DOCTOR | FACULTAD DE EMPRESA, FINANZAS Y TURISMO | L3 | C | | CE6 | 00061 | TC |
| DL3722 | PROFESOR CONTRATADO DOCTOR | CENTRO UNIVERSITARIO DE MÉRIDA | | | | | 00061 | TC |
| DL3831 | PROFESOR AYUDANTE DOCTOR-LOSU | FACULTAD DE EMPRESA, FINANZAS Y TURISMO | | | | | 00061 | TC |
| DL3832 | PROFESOR AYUDANTE DOCTOR-LOSU | FACULTAD DE EMPRESA, FINANZAS Y TURISMO | | | | | 00061 | TC |
| DL3973 | PROFESOR AYUDANTE DOCTOR-LOSU | FACULTAD DE EMPRESA, FINANZAS Y TURISMO | | | | | 00492 | TC |
| DL4036 | PROFESOR AYUDANTE DOCTOR-LOSU | FACULTAD DE EMPRESA, FINANZAS Y TURISMO | | | | | 00492 | TC |
| DL4037 | PROFESOR AYUDANTE DOCTOR-LOSU | FACULTAD DE EMPRESA, FINANZAS Y TURISMO | | | | | 00492 | TC |
| DL4038 | PROFESOR AYUDANTE DOCTOR-LOSU | FACULTAD DE EMPRESA, FINANZAS Y TURISMO | | | | | 00492 | TC |
| DL3541 | AYUDANTE | FACULTAD DE EMPRESA, FINANZAS Y TURISMO | L3 | C | | CE7 | 00060 | TC |
| DL0271 | PROFESOR ASOCIADO | FACULTAD DE CIENCIAS ECONÓMICAS Y EMPRESARIALES | L2 | C | | CE9 | 00064 | TP06 |
| DL0773 | PROFESOR ASOCIADO | FACULTAD DE CIENCIAS ECONÓMICAS Y EMPRESARIALES | L2 | C | | CE9 | 00064 | TP06 |
| DL0841 | PROFESOR ASOCIADO | FACULTAD DE EMPRESA, FINANZAS Y TURISMO | L3 | C | | CE9 | 00064 | TP06 |
| DL1274 | PROFESOR ASOCIADO | FACULTAD DE CIENCIAS ECONÓMICAS Y EMPRESARIALES | L2 | C | | CE9 | 00064 | TP06 |
| DL2938 | PROFESOR ASOCIADO | FACULTAD DE EMPRESA, FINANZAS Y TURISMO | L3 | C | | CE9 | 00064 | TP06 |
| DL3046 | PROFESOR ASOCIADO | FACULTAD DE EMPRESA, FINANZAS Y TURISMO | L3 | C | | CE9 | 00064 | TP06 |
| DL3095 | PROFESOR ASOCIADO | FACULTAD DE EMPRESA, FINANZAS Y TURISMO | L3 | C | | CE9 | 00064 | TP06 |
| DL3097 | PROFESOR ASOCIADO | FACULTAD DE EMPRESA, FINANZAS Y TURISMO | L3 | C | | CE9 | 00064 | TP06 |
| DL3106 | PROFESOR ASOCIADO | FACULTAD DE EMPRESA, FINANZAS Y TURISMO | L3 | C | | CE9 | 00064 | TP06 |
| DL3312 | PROFESOR ASOCIADO | CENTRO UNIVERSITARIO DE PLASENCIA | L5 | C | | CE9 | 00064 | TP06 |
| DL3541Z | PROFESOR ASOCIADO | FACULTAD DE EMPRESA, FINANZAS Y TURISMO | L3 | C | | CE9 | 00064 | TP06 |
| DL1830 | PROFESOR ASOCIADO | CENTRO UNIVERSITARIO DE MÉRIDA | | | | | 00064 | TP06 |

DEPARTAMENTO DE ENFERMERÍA

| Código | Denominación del puesto | Centro | L | F.P. | Nivel CD | C.Espec. | Adscripción C/CAT | Dedic. |
|------------------------|-------------------------------|-----------------------------------|----|------|----------|----------|-------------------|--------|
| ÁREA ENFERMERÍA | | | | | | | | |
| DL3724 | PROFESOR AYUDANTE DOCTOR-LOSU | CENTRO UNIVERSITARIO DE MÉRIDA | | | | | 00060 | TC |
| DL1638 | AYUDANTE | CENTRO UNIVERSITARIO DE PLASENCIA | L5 | C | | CE7 | 00060 | TC |
| DL1644 | AYUDANTE | CENTRO UNIVERSITARIO DE PLASENCIA | L5 | C | | CE7 | 00060 | TC |
| DL1651 | PROFESOR AYUDANTE DOCTOR-LOSU | CENTRO UNIVERSITARIO DE PLASENCIA | L5 | C | | CE7 | 00492 | TC |
| DL2626 | PROFESOR CONTRATADO DOCTOR | CENTRO UNIVERSITARIO DE PLASENCIA | L5 | C | | CE7 | 00060 | TC |
| DL3146 | PROFESOR CONTRATADO DOCTOR | CENTRO UNIVERSITARIO DE PLASENCIA | L5 | C | | CE7 | 00060 | TC |
| DL3565 | AYUDANTE | CENTRO UNIVERSITARIO DE PLASENCIA | L5 | C | | CE7 | 00060 | TC |
| DL3564 | AYUDANTE | CENTRO UNIVERSITARIO DE PLASENCIA | L5 | C | | CE6 | 00060 | TC |



| | | | | | | | | | | | | | | |
|---------|--|--|----|----|-----|--|--|--|--|--|-------|------|--|------|
| DL3694 | AYUDANTE | CENTRO UNIVERSITARIO DE PLASENCIA | | | | | | | | | 00060 | | | TC |
| DL0890 | PROFESOR CONTRATADO DOCTOR | FACULTAD DE ENFERMERIA Y TERAPIA OCUPACIONAL | L3 | C | | | | | | | 00060 | CE7 | | TC |
| DL1697 | PROFESOR AYUDANTE DOCTOR | FACULTAD DE MEDICINA Y CC DE LA SALUD | | | | | | | | | | | | TC |
| DL3963 | PROFESOR AYUDANTE DOCTOR | FACULTAD DE ENFERMERIA Y TERAPIA OCUPACIONAL | | | | | | | | | | | | |
| DF2924 | CATEDRÁTICO DE UNIVERSIDAD | FACULTAD DE ENFERMERIA Y TERAPIA OCUPACIONAL | L3 | CA | A29 | | | | | | 0500 | CE1 | | TC |
| DL1734 | PROFESOR ASOCIADO | CENTRO UNIVERSITARIO DE MÉRIDA | L4 | C | | | | | | | 00064 | CE9 | | TP06 |
| DL1739 | PROFESOR ASOCIADO | CENTRO UNIVERSITARIO DE MÉRIDA | L4 | C | | | | | | | 00064 | CE9 | | TP06 |
| DL1741 | PROFESOR ASOCIADO | CENTRO UNIVERSITARIO DE MÉRIDA | L4 | C | | | | | | | 00064 | CE9 | | TP06 |
| DL1742 | PROFESOR ASOCIADO | CENTRO UNIVERSITARIO DE MÉRIDA | L4 | C | | | | | | | 00064 | CE9 | | TP06 |
| DL1744 | PROFESOR ASOCIADO | CENTRO UNIVERSITARIO DE MÉRIDA | L4 | C | | | | | | | 00064 | CE9 | | TP06 |
| DL1746 | PROFESOR ASOCIADO | CENTRO UNIVERSITARIO DE MÉRIDA | L4 | C | | | | | | | 00064 | CE9 | | TP06 |
| DL1636 | PROFESOR ASOCIADO | CENTRO UNIVERSITARIO DE PLASENCIA | L5 | C | | | | | | | 00064 | CE9 | | TP06 |
| DL1639 | PROFESOR ASOCIADO | CENTRO UNIVERSITARIO DE PLASENCIA | L5 | C | | | | | | | 00064 | CE9 | | TP06 |
| DL1640 | PROFESOR ASOCIADO | CENTRO UNIVERSITARIO DE PLASENCIA | L5 | C | | | | | | | 00064 | CE9 | | TP06 |
| DL1643 | PROFESOR ASOCIADO | CENTRO UNIVERSITARIO DE PLASENCIA | L5 | C | | | | | | | 00064 | CE9 | | TP06 |
| DL1644Z | PROFESOR ASOCIADO | CENTRO UNIVERSITARIO DE PLASENCIA | | | | | | | | | 00064 | CE9 | | TP06 |
| DL1645 | PROFESOR ASOCIADO | CENTRO UNIVERSITARIO DE PLASENCIA | L5 | C | | | | | | | 00064 | CE9 | | TP06 |
| DL1647 | PROFESOR ASOCIADO | CENTRO UNIVERSITARIO DE PLASENCIA | L5 | C | | | | | | | 00064 | CE9 | | TP06 |
| DL1649 | PROFESOR ASOCIADO | CENTRO UNIVERSITARIO DE PLASENCIA | L5 | C | | | | | | | 00064 | CE9 | | TP06 |
| DL1650 | PROFESOR ASOCIADO | CENTRO UNIVERSITARIO DE PLASENCIA | L5 | C | | | | | | | 00064 | CE9 | | TP06 |
| DL1655 | PROFESOR ASOCIADO | CENTRO UNIVERSITARIO DE PLASENCIA | L5 | C | | | | | | | 00064 | CE9 | | TP06 |
| DL1658 | PROFESOR ASOCIADO | CENTRO UNIVERSITARIO DE PLASENCIA | L5 | C | | | | | | | 00064 | CE9 | | TP06 |
| DL1662 | PROFESOR ASOCIADO | CENTRO UNIVERSITARIO DE PLASENCIA | L5 | C | | | | | | | 00064 | CE9 | | TP06 |
| DL1989 | PROFESOR ASOCIADO | CENTRO UNIVERSITARIO DE PLASENCIA | L5 | C | | | | | | | 00064 | CE9 | | TP06 |
| DL1990 | PROFESOR ASOCIADO | CENTRO UNIVERSITARIO DE PLASENCIA | L5 | C | | | | | | | 00064 | CE9 | | TP06 |
| DL1991 | PROFESOR ASOCIADO | CENTRO UNIVERSITARIO DE PLASENCIA | L5 | C | | | | | | | 00064 | CE9 | | TP06 |
| DL2306 | PROFESOR ASOCIADO | CENTRO UNIVERSITARIO DE PLASENCIA | L5 | C | | | | | | | 00064 | CE9 | | TP06 |
| DL2526 | PROFESOR ASOCIADO | CENTRO UNIVERSITARIO DE PLASENCIA | L5 | C | | | | | | | 00064 | CE9 | | TP06 |
| DL2529 | PROFESOR ASOCIADO | CENTRO UNIVERSITARIO DE PLASENCIA | L5 | C | | | | | | | 00064 | CE9 | | TP06 |
| DL3056 | PROFESOR ASOCIADO | CENTRO UNIVERSITARIO DE PLASENCIA | L5 | C | | | | | | | 00064 | CE9 | | TP06 |
| DL3057 | PROFESOR ASOCIADO | CENTRO UNIVERSITARIO DE PLASENCIA | L5 | C | | | | | | | 00064 | CE9 | | TP06 |
| DL3147 | PROFESOR ASOCIADO | CENTRO UNIVERSITARIO DE PLASENCIA | L5 | C | | | | | | | 00064 | CE9 | | TP06 |
| DL3421 | PROFESOR ASOCIADO | CENTRO UNIVERSITARIO DE PLASENCIA | L5 | C | | | | | | | 00064 | CE9 | | TP06 |
| DL3564Z | PROFESOR ASOCIADO | CENTRO UNIVERSITARIO DE PLASENCIA | | | | | | | | | 00064 | CE7 | | TP06 |
| DL3565Z | PROFESOR ASOCIADO | CENTRO UNIVERSITARIO DE PLASENCIA | L5 | C | | | | | | | 00064 | CE7 | | TP06 |
| DL3694Z | PROFESOR ASOCIADO | CENTRO UNIVERSITARIO DE PLASENCIA | | | | | | | | | 00064 | CE9 | | TP06 |
| DL2163 | PROFESOR ASOCIADO | FACULTAD DE ENFERMERIA Y TERAPIA OCUPACIONAL | L3 | C | | | | | | | 00064 | CE9 | | TP06 |
| DL3313 | PROFESOR ASOCIADO | FACULTAD DE ENFERMERIA Y TERAPIA OCUPACIONAL | L3 | C | | | | | | | 00064 | CE9 | | TP06 |
| DL3426 | PROFESOR ASOCIADO | FACULTAD DE ENFERMERIA Y TERAPIA OCUPACIONAL | L3 | C | | | | | | | 00064 | CE9 | | TP06 |
| DL1667 | PROFESOR ASOCIADO | FACULTAD DE MEDICINA Y CC DE LA SALUD | L2 | C | | | | | | | 00064 | CE9 | | TP06 |
| DL1678 | PROFESOR ASOCIADO | FACULTAD DE MEDICINA Y CC DE LA SALUD | L2 | C | | | | | | | 00064 | CE9 | | TP06 |
| DL1682 | PROFESOR ASOCIADO | FACULTAD DE MEDICINA Y CC DE LA SALUD | L2 | C | | | | | | | 00064 | CE9 | | TP06 |
| DL1690 | PROFESOR ASOCIADO | FACULTAD DE MEDICINA Y CC DE LA SALUD | L2 | C | | | | | | | 00064 | CE9 | | TP06 |
| DL3234 | PROFESOR ASOCIADO | FACULTAD DE MEDICINA Y CC DE LA SALUD | L2 | C | | | | | | | 00064 | CE9 | | TP06 |
| DL2203 | PROFESOR ASOCIADO CIENCIAS DE LA SALUD | CENTRO UNIVERSITARIO DE MÉRIDA | L4 | C | | | | | | | 00067 | CE11 | | TP03 |
| DL2204 | PROFESOR ASOCIADO CIENCIAS DE LA SALUD | CENTRO UNIVERSITARIO DE MÉRIDA | L4 | C | | | | | | | 00067 | CE11 | | TP03 |
| DL2205 | PROFESOR ASOCIADO CIENCIAS DE LA SALUD | CENTRO UNIVERSITARIO DE MÉRIDA | L4 | C | | | | | | | 00067 | CE11 | | TP03 |
| DL2206 | PROFESOR ASOCIADO CIENCIAS DE LA SALUD | CENTRO UNIVERSITARIO DE MÉRIDA | L4 | C | | | | | | | 00067 | CE11 | | TP03 |
| DL2207 | PROFESOR ASOCIADO CIENCIAS DE LA SALUD | CENTRO UNIVERSITARIO DE MÉRIDA | L4 | C | | | | | | | 00067 | CE11 | | TP03 |
| DL2208 | PROFESOR ASOCIADO CIENCIAS DE LA SALUD | CENTRO UNIVERSITARIO DE MÉRIDA | L4 | C | | | | | | | 00067 | CE11 | | TP03 |
| DL2209 | PROFESOR ASOCIADO CIENCIAS DE LA SALUD | CENTRO UNIVERSITARIO DE MÉRIDA | L4 | C | | | | | | | 00067 | CE11 | | TP03 |
| DL2210 | PROFESOR ASOCIADO CIENCIAS DE LA SALUD | CENTRO UNIVERSITARIO DE MÉRIDA | L4 | C | | | | | | | 00067 | CE11 | | TP03 |



| Código | Denominación del puesto | Centro | L | F.P. | Nivel CD | C.Espec. | Adscripción C/CAT | Dedic. |
|--|--|--|----|------|----------|----------|-------------------|--------|
| DL3125 | PROFESOR CONTRATADO DOCTOR | CENTRO UNIVERSITARIO DE PLASENCIA | L5 | C | | CE4 | 00063 | TC |
| DF3885 | PROFESOR TITULAR DE UNIVERSIDAD | FACULTAD DE ENFERMERÍA Y TERAPIA OCUPACIONAL | L3 | C | | CE4 | 00063 | TC |
| DF3884 | PROFESOR TITULAR DE UNIVERSIDAD | FACULTAD DE ENFERMERÍA Y TERAPIA OCUPACIONAL | L3 | C | | CE4 | 00063 | TC |
| DF3883 | PROFESOR TITULAR DE UNIVERSIDAD | FACULTAD DE ENFERMERÍA Y TERAPIA OCUPACIONAL | L3 | C | | CE4 | 00063 | TC |
| DF3951 | PROFESOR TITULAR DE UNIVERSIDAD | FACULTAD DE ENFERMERÍA Y TERAPIA OCUPACIONAL | L3 | C | | CE4 | 00063 | TC |
| DL0894 | PROFESOR CONTRATADO DOCTOR | FACULTAD DE ENFERMERÍA Y TERAPIA OCUPACIONAL | L3 | C | | CE7 | 00063 | TC |
| DL0899 | PROFESOR CONTRATADO DOCTOR | FACULTAD DE ENFERMERÍA Y TERAPIA OCUPACIONAL | L3 | C | | CE7 | 00063 | TC |
| DL3232 | PROFESOR CONTRATADO DOCTOR | FACULTAD DE ENFERMERÍA Y TERAPIA OCUPACIONAL | L3 | C | | CE7 | 00063 | TC |
| DL3394 | PROFESOR CONTRATADO DOCTOR | FACULTAD DE ENFERMERÍA Y TERAPIA OCUPACIONAL | L3 | C | | CE7 | 00063 | TC |
| DL3047 | PROFESOR CONTRATADO DOCTOR | FACULTAD DE MEDICINA Y CC DE LA SALUD | L2 | C | | CE4 | 00063 | TC |
| DF | PROFESOR CONTRATADO DOCTOR | FACULTAD DE MEDICINA Y CC DE LA SALUD | L2 | C | | CE4 | 00063 | TC |
| DL3048 | PROFESOR CONTRATADO DOCTOR | FACULTAD DE MEDICINA Y CC DE LA SALUD | L2 | C | | CE4 | 00063 | TC |
| DL3049 | PROFESOR CONTRATADO DOCTOR | FACULTAD DE MEDICINA Y CC DE LA SALUD | L2 | C | | CE6 | 00063 | TC |
| DL3051 | PROFESOR CONTRATADO DOCTOR | FACULTAD DE MEDICINA Y CC DE LA SALUD | L2 | C | | CE6 | 00063 | TC |
| DL1677 | PROFESOR CONTRATADO DOCTOR | FACULTAD DE MEDICINA Y CC DE LA SALUD | L2 | C | | CE7 | 00063 | TC |
| DF3259 | PROFESOR TITULAR DE UNIVERSIDAD | CENTRO UNIVERSITARIO DE PLASENCIA | L5 | CA | A27 | CE2 | 0504 | TC |
| DF3593 | PROFESOR TITULAR DE UNIVERSIDAD | CENTRO UNIVERSITARIO DE PLASENCIA | L5 | CA | A27 | CE2 | 0504 | TC |
| DF0896 | PROFESOR TITULAR DE UNIVERSIDAD | FACULTAD DE ENFERMERÍA Y TERAPIA OCUPACIONAL | L3 | CA | A27 | CE2 | 0504 | TC |
| DF0904 | PROFESOR TITULAR DE UNIVERSIDAD | FACULTAD DE ENFERMERÍA Y TERAPIA OCUPACIONAL | L3 | CA | A27 | CE2 | 0504 | TC |
| DF1680 | PROFESOR TITULAR DE UNIVERSIDAD | FACULTAD DE ENFERMERÍA Y TERAPIA OCUPACIONAL | L3 | CA | A27 | CE2 | 0504 | TC |
| DF2000 | PROFESOR TITULAR DE UNIVERSIDAD | FACULTAD DE ENFERMERÍA Y TERAPIA OCUPACIONAL | L3 | CA | A27 | CE2 | 0504 | TC |
| DF3388 | PROFESOR TITULAR DE UNIVERSIDAD | FACULTAD DE ENFERMERÍA Y TERAPIA OCUPACIONAL | L3 | CA | A27 | CE2 | 0504 | TC |
| DF1362 | PROFESOR TITULAR DE UNIVERSIDAD | FACULTAD DE ENFERMERÍA Y TERAPIA OCUPACIONAL | L3 | CA | A26 | CE3 | 0506 | TC |
| DF1676 | PROFESOR TITULAR DE UNIVERSIDAD | FACULTAD DE ENFERMERÍA Y TERAPIA OCUPACIONAL | L2 | CA | A27 | CE2 | 0504 | TC |
| DF1698 | PROFESOR TITULAR DE UNIVERSIDAD | FACULTAD DE MEDICINA Y CC DE LA SALUD | L2 | CA | A27 | CE2 | 0504 | TC |
| DF1745 | PROFESOR TITULAR ESCUELAS UNIVERSITARIAS | CENTRO UNIVERSITARIO DE MÉRIDA | L4 | CA | A26 | CE3 | 0506 | TC |
| DL1729 | PROFESOR AYUDANTE DOCTOR-LOSU | CENTRO UNIVERSITARIO DE MÉRIDA | | | | | 00492 | TC |
| DL4042 | PROFESOR AYUDANTE DOCTOR-LOSU | CENTRO UNIVERSITARIO DE MÉRIDA | | | | | 00492 | TC |
| DL3975 | PROFESOR AYUDANTE DOCTOR-LOSU | CENTRO UNIVERSITARIO DE PLASENCIA | | | | | 00492 | TC |
| DL3976 | PROFESOR AYUDANTE DOCTOR-LOSU | CENTRO UNIVERSITARIO DE PLASENCIA | | | | | 00492 | TC |
| DL4043 | PROFESOR AYUDANTE DOCTOR-LOSU | CENTRO UNIVERSITARIO DE PLASENCIA | | | | | 00492 | TC |
| DL4076 | PROFESOR AYUDANTE DOCTOR-LOSU | FACULTAD DE ENFERMERÍA Y TERAPIA OCUPACIONAL | | | | | 00492 | TC |
| DL4041 | PROFESOR AYUDANTE DOCTOR-LOSU | FACULTAD DE ENFERMERÍA Y TERAPIA OCUPACIONAL | | | | | 00492 | TC |
| DL4039 | PROFESOR AYUDANTE DOCTOR-LOSU | FACULTAD DE MEDICINA Y CC DE LA SALUD | | | | | 00492 | TC |
| DL3963 | PROFESOR AYUDANTE DOCTOR-LOSU | CENTRO UNIVERSITARIO DE PLASENCIA | | | | | 00492 | TC |
| DL4040 | PROFESOR AYUDANTE DOCTOR-LOSU | FACULTAD DE MEDICINA Y CC DE LA SALUD | | | | | 00492 | TC |
| DL3972 | PROFESOR AYUDANTE DOCTOR-LOSU | CENTRO UNIVERSITARIO DE PLASENCIA | | | | | 00492 | TC |
| DL4044 | PROFESOR AYUDANTE DOCTOR-LOSU | CENTRO UNIVERSITARIO DE PLASENCIA | | | | | 00492 | TC |
| DEPARTAMENTO DE EXPRESIÓN GRÁFICA | | | | | | | | |
| ÁREA EXPRESIÓN GRÁFICA ARQUITECTÓNICA | | | | | | | | |
| DL0297 | PROFESOR CONTRATADO DOCTOR | ESCUELA POLITÉCNICA | L3 | C | | CE4 | 00063 | TC |
| DL2979 | PROFESOR CONTRATADO DOCTOR | ESCUELA POLITÉCNICA | L3 | C | | CE4 | 00063 | TC |
| DL3698 | PROFESOR ASOCIADO | ESCUELA POLITÉCNICA | | | | | 00064 | TC |
| SL3930 | PROFESOR CONTRATADO DOCTOR | | | | | | 00061 | |
| ÁREA EXPRESIÓN GRÁFICA DE LA INGENIERÍA | | | | | | | | |
| DF3544 | CATEDRÁTICO DE UNIVERSIDAD | CENTRO UNIVERSITARIO DE MÉRIDA | L4 | CA | A29 | CE1 | 0500 | TC |
| DF3758 | CATEDRÁTICO DE UNIVERSIDAD | ESCUELA DE INGENIERÍAS INDUSTRIALES | L2 | CA | A27 | CE2 | 0500 | TC |
| DF3757 | CATEDRÁTICO DE UNIVERSIDAD | CENTRO UNIVERSITARIO DE PLASENCIA | L5 | CA | A27 | CE2 | 0500 | TC |
| DF1039 | PROFESOR TITULAR DE UNIVERSIDAD | ESCUELA DE INGENIERÍAS INDUSTRIALES | L2 | CA | A27 | CE2 | 0504 | TC |
| DF1788 | PROFESOR TITULAR DE UNIVERSIDAD | CENTRO UNIVERSITARIO DE MÉRIDA | L4 | CA | A26 | CE3 | 0504 | TC |
| DL0290 | PROFESOR CONTRATADO DOCTOR | ESCUELA DE INGENIERÍAS INDUSTRIALES | L2 | C | | CE4 | 00063 | TC |



| | | | | | | | |
|---|--|-------------------------------------|----|----|-----|-------|----|
| DF3887 | PROFESOR TITULAR DE UNIVERSIDAD | CENTRO UNIVERSITARIO DE PLASENCIA | L5 | C | CE4 | 00063 | TC |
| DL1132 | PROFESOR COLABORADOR | ESCUELA DE INGENIERÍAS INDUSTRIALES | L2 | C | CE5 | 00062 | TC |
| DL1939 | PROFESOR COLABORADOR | CENTRO UNIVERSITARIO DE MÉRIDA | L4 | C | CE5 | 00062 | TC |
| DL2415 | PROFESOR COLABORADOR | CENTRO UNIVERSITARIO DE MÉRIDA | L4 | C | CE5 | 00062 | TC |
| DL3833 | PROFESOR CONTRATADO DOCTOR | ESCUELA DE INGENIERÍAS INDUSTRIALES | | | | 00061 | TC |
| DL4045 | PROFESOR AYUDANTE DOCTOR-LOSU | ESCUELA DE INGENIERÍAS INDUSTRIALES | | | | 00492 | TC |
| DL4071 | PROFESOR AYUDANTE DOCTOR-LOSU | ESCUELA DE INGENIERÍAS AGRARIAS | | | | 00492 | TC |
| ÁREA INGENIERÍA CARTOGRÁFICA, GEODESIA Y FOTOGRAMETRÍA | | | | | | | |
| DF3759 | CATEDRÁTICO DE UNIVERSIDAD | ESCUELA POLITÉCNICA | L3 | CA | A27 | 0500 | TC |
| DF3190 | CATEDRÁTICO DE UNIVERSIDAD | CENTRO UNIVERSITARIO DE MÉRIDA | L4 | CA | A29 | 0500 | TC |
| DF1522 | PROFESOR TITULAR DE UNIVERSIDAD | ESCUELA DE INGENIERÍAS AGRARIAS | L2 | CA | A27 | 0504 | TC |
| DF1778 | PROFESOR TITULAR DE UNIVERSIDAD | CENTRO UNIVERSITARIO DE MÉRIDA | L4 | CA | A26 | 0504 | TC |
| DF1781 | PROFESOR TITULAR DE UNIVERSIDAD | CENTRO UNIVERSITARIO DE MÉRIDA | L4 | CA | A27 | 0504 | TC |
| DF1786 | PROFESOR TITULAR DE UNIVERSIDAD | ESCUELA POLITÉCNICA | L3 | CA | A27 | 0504 | TC |
| DF1792 | PROFESOR TITULAR DE UNIVERSIDAD | CENTRO UNIVERSITARIO DE MÉRIDA | L4 | CA | A27 | 0504 | TC |
| DF3271 | PROFESOR TITULAR DE UNIVERSIDAD | ESCUELA POLITÉCNICA | L3 | CA | A27 | 0504 | TC |
| DF3370 | PROFESOR TITULAR DE UNIVERSIDAD | ESCUELA POLITÉCNICA | L3 | CA | A27 | 0504 | TC |
| DF3497 | PROFESOR TITULAR DE UNIVERSIDAD | ESCUELA DE INGENIERÍAS AGRARIAS | L2 | CA | A27 | 0504 | TC |
| DF1787 | PROFESOR TITULAR DE UNIVERSIDAD | CENTRO UNIVERSITARIO DE MÉRIDA | L4 | CA | A27 | 0504 | TC |
| DF1789 | PROFESOR TITULAR DE UNIVERSIDAD | CENTRO UNIVERSITARIO DE MÉRIDA | L4 | CA | A27 | 0504 | TC |
| DF3679 | PROFESOR TITULAR DE UNIVERSIDAD | ESCUELA POLITÉCNICA | L3 | C | CE4 | 0504 | TC |
| DF1286 | PROFESOR TITULAR ESCUELAS UNIVERSITARIAS | ESCUELA POLITÉCNICA | L3 | CA | A26 | 0506 | TC |
| DF1783 | PROFESOR TITULAR ESCUELAS UNIVERSITARIAS | CENTRO UNIVERSITARIO DE MÉRIDA | L4 | CA | A26 | 0506 | TC |
| DF3888 | PROFESOR TITULAR DE UNIVERSIDAD | ESCUELA DE INGENIERÍAS AGRARIAS | L3 | C | CE4 | 00063 | TC |
| DL1779 | PROFESOR COLABORADOR | CENTRO UNIVERSITARIO DE MÉRIDA | L4 | C | CE5 | 00062 | TC |
| DL1785 | PROFESOR COLABORADOR | CENTRO UNIVERSITARIO DE MÉRIDA | L4 | C | CE5 | 00062 | TC |
| DL1979 | PROFESOR COLABORADOR | ESCUELA POLITÉCNICA | L3 | C | CE5 | 00062 | TC |

ÁREA PROYECTOS DE INGENIERÍA

| | | | | | | | |
|--------|---------------------------------|-------------------------------------|----|----|-----|-------|------|
| DF1253 | PROFESOR TITULAR DE UNIVERSIDAD | ESCUELA DE INGENIERÍAS INDUSTRIALES | L2 | CA | A27 | 0504 | TC |
| DF3861 | CATEDRÁTICO DE UNIVERSIDAD | ESCUELA DE INGENIERÍAS INDUSTRIALES | L3 | CA | A27 | 0504 | TC |
| DF2285 | PROFESOR TITULAR DE UNIVERSIDAD | ESCUELA DE INGENIERÍAS INDUSTRIALES | L4 | CA | A26 | 0504 | TC |
| DL3703 | PROFESOR CONTRATADO DOCTOR | ESCUELA DE INGENIERÍAS INDUSTRIALES | | | | 00061 | TP06 |
| DL3725 | PROFESOR ASOCIADO | ESCUELA DE INGENIERÍAS INDUSTRIALES | | | | 00064 | TP06 |
| DL3726 | PROFESOR ASOCIADO | ESCUELA DE INGENIERÍAS INDUSTRIALES | | | | 00064 | TP06 |
| DL4046 | PROFESOR AYUDANTE DOCTOR-LOSU | ESCUELA DE INGENIERÍAS INDUSTRIALES | | | | 00492 | TC |

DEPARTAMENTO FILOLOGÍA HISPÁNICA Y LINGÜÍSTICA GENERAL

| Código | Denominación del puesto | Centro | L | F.P. | Nivel CD | C.Espec. | Adscripción C/CAT | Dedic. |
|---------------------------------|---------------------------------|--------------------------------|----|------|----------|----------|-------------------|--------|
| ÁREA LENGUA ESPAÑOLA | | | | | | | | |
| DF0446 | PROFESOR TITULAR DE UNIVERSIDAD | FACULTAD DE FILOSOFÍA Y LETRAS | L3 | CA | A27 | CE2 | 0504 | TC |
| DF1461 | PROFESOR TITULAR DE UNIVERSIDAD | FACULTAD DE FILOSOFÍA Y LETRAS | L3 | CA | A27 | CE2 | 0504 | TC |
| DF2387 | PROFESOR TITULAR DE UNIVERSIDAD | FACULTAD DE FILOSOFÍA Y LETRAS | L3 | CA | A27 | CE2 | 0504 | TC |
| DF3498 | PROFESOR TITULAR DE UNIVERSIDAD | FACULTAD DE FILOSOFÍA Y LETRAS | L3 | CA | A27 | CE2 | 0504 | TC |
| DL3059 | PROFESOR CONTRATADO DOCTOR | FACULTAD DE FILOSOFÍA Y LETRAS | L3 | C | CE4 | 00063 | TC | |
| DL3129 | PROFESOR CONTRATADO DOCTOR | FACULTAD DE EDUCACIÓN | L2 | C | CE4 | 00063 | TC | |
| DL3543 | PROFESOR CONTRATADO DOCTOR | FACULTAD DE FILOSOFÍA Y LETRAS | L3 | C | CE6 | 00061 | TC | |
| DL4072 | PROFESOR AYUDANTE DOCTOR-LOSU | FACULTAD DE FILOSOFÍA Y LETRAS | | | | 00492 | TC | |
| ÁREA LINGÜÍSTICA GENERAL | | | | | | | | |
| DF2804 | CATEDRÁTICO DE UNIVERSIDAD | FACULTAD DE FILOSOFÍA Y LETRAS | L3 | CA | A29 | CE1 | 0500 | TC |
| DF1462 | PROFESOR TITULAR DE UNIVERSIDAD | FACULTAD DE FILOSOFÍA Y LETRAS | L3 | CA | A27 | CE2 | 0504 | TC |
| DF2457 | PROFESOR TITULAR DE UNIVERSIDAD | FACULTAD DE FILOSOFÍA Y LETRAS | L3 | CA | A27 | CE2 | 0504 | TC |



ÁREA LITERATURA ESPAÑOLA

| | | | | | | | | |
|--------|---------------------------------|---------------------------------------|----|----|-----|-----|-------|----|
| DF3196 | CATEDRÁTICO DE UNIVERSIDAD | FACULTAD DE FILOSOFÍA Y LETRAS | L3 | CA | A29 | CE1 | 0500 | TC |
| DF3351 | CATEDRÁTICO DE UNIVERSIDAD | FACULTAD DE FILOSOFÍA Y LETRAS | L3 | CA | A29 | CE1 | 0500 | TC |
| DF0438 | PROFESOR TITULAR DE UNIVERSIDAD | FACULTAD DE FORMACIÓN DEL PROFESORADO | L3 | CA | A27 | CE2 | 0504 | TC |
| DF0448 | PROFESOR TITULAR DE UNIVERSIDAD | FACULTAD DE FILOSOFÍA Y LETRAS | L3 | CA | A27 | CE2 | 0504 | TC |
| DF2497 | PROFESOR TITULAR DE UNIVERSIDAD | FACULTAD DE FILOSOFÍA Y LETRAS | L3 | CA | A27 | CE2 | 0504 | TC |
| DL3561 | PROFESOR CONTRATADO DOCTOR | FACULTAD DE FILOSOFÍA Y LETRAS | L3 | C | | CE6 | 00061 | TC |
| DL3802 | PROFESOR CONTRATADO DOCTOR | FACULTAD DE FILOSOFÍA Y LETRAS | L3 | C | | CE6 | 00061 | TC |
| DL4072 | PROFESOR AYUDANTE DOCTOR-LOSU | FACULTAD DE EDUCACIÓN Y PSICOLOGÍA | L3 | C | | | 00492 | TC |

DEPARTAMENTO DE FILOLOGÍA INGLESA

| Código | Denominación del puesto | Centro | L | F.P. | Nivel CD | C.Espec. | Adscripción C/CAT | Dedic. |
|--------|-------------------------|--------|---|------|----------|----------|-------------------|--------|
|--------|-------------------------|--------|---|------|----------|----------|-------------------|--------|

ÁREA FILOLOGÍA INGLESA

| | | | | | | | | |
|---------|--|--|----|----|-----|-----|-------|------|
| DF3274 | CATEDRÁTICO DE UNIVERSIDAD | CENTRO UNIVERSITARIO DE MÉRIDA | L4 | CA | A29 | CE1 | 0500 | TC |
| DF0487 | PROFESOR TITULAR DE UNIVERSIDAD | FACULTAD DE FILOSOFÍA Y LETRAS | L3 | CA | A27 | CE2 | 0504 | TC |
| DF0489 | PROFESOR TITULAR DE UNIVERSIDAD | FACULTAD DE FILOSOFÍA Y LETRAS | L3 | CA | A27 | CE2 | 0504 | TC |
| DF0496 | PROFESOR TITULAR DE UNIVERSIDAD | FACULTAD DE FILOSOFÍA Y LETRAS | L3 | CA | A27 | CE2 | 0504 | TC |
| DF1060 | PROFESOR TITULAR DE UNIVERSIDAD | FACULTAD DE EMPRESA, FINANZAS Y TURISMO | L3 | CA | A27 | CE2 | 0504 | TC |
| DF1083 | PROFESOR TITULAR DE UNIVERSIDAD | FACULTAD DE FILOSOFÍA Y LETRAS | L3 | CA | A27 | CE2 | 0504 | TC |
| DF1101 | PROFESOR TITULAR DE UNIVERSIDAD | FACULTAD DE EDUCACIÓN | L2 | CA | A27 | CE2 | 0504 | TC |
| DF1464 | PROFESOR TITULAR DE UNIVERSIDAD | FACULTAD DE FILOSOFÍA Y LETRAS | L3 | CA | A27 | CE2 | 0504 | TC |
| DF3982 | CATEDRÁTICO DE UNIVERSIDAD | FACULTAD DE EDUCACIÓN | L2 | CA | A27 | CE2 | 0504 | TC |
| DF3378 | PROFESOR TITULAR DE UNIVERSIDAD | FACULTAD DE EDUCACIÓN | L2 | CA | A27 | CE2 | 0504 | TC |
| DF3499 | PROFESOR TITULAR DE UNIVERSIDAD | FACULTAD DE FORMACIÓN DEL PROFESORADO | L3 | CA | A27 | CE2 | 0504 | TC |
| DF3595 | PROFESOR TITULAR DE UNIVERSIDAD | FACULTAD DE FILOSOFÍA Y LETRAS | L3 | CA | A27 | CE2 | 0504 | TC |
| DF0485 | PROFESOR TITULAR ESCUELAS UNIVERSITARIAS | FACULTAD DE EDUCACIÓN | L2 | CA | A26 | CE3 | 0506 | TC |
| DF0495 | PROFESOR TITULAR ESCUELAS UNIVERSITARIAS | FACULTAD DE FORMACIÓN DEL PROFESORADO | L3 | CA | A26 | CE3 | 0506 | TC |
| DF0821 | PROFESOR TITULAR ESCUELAS UNIVERSITARIAS | FACULTAD DE EMPRESA, FINANZAS Y TURISMO | L3 | CA | A26 | CE3 | 0506 | TC |
| DL1114 | PROFESOR CONTRATADO DOCTOR | FACULTAD DE EDUCACIÓN | L2 | C | | CE4 | 00063 | TC |
| DL1504 | PROFESOR CONTRATADO DOCTOR | FACULTAD DE FILOSOFÍA Y LETRAS | L3 | C | | CE4 | 00063 | TC |
| DL2539 | PROFESOR CONTRATADO DOCTOR | FACULTAD DE FILOSOFÍA Y LETRAS | L3 | C | | CE5 | 00063 | TC |
| DL0497 | PROFESOR CONTRATADO DOCTOR | FACULTAD DE FILOSOFÍA Y LETRAS | L3 | C | | CE7 | 00063 | TC |
| DL3335 | PROFESOR CONTRATADO DOCTOR | FACULTAD DE FILOSOFÍA Y LETRAS | L3 | C | | CE7 | 00063 | TC |
| DL3324 | PROFESOR CONTRATADO DOCTOR | FACULTAD DE EDUCACIÓN | L2 | C | | CE7 | 00063 | TC |
| DL1849 | PROFESOR COLABORADOR | FACULTAD DE EMPRESA, FINANZAS Y TURISMO | L3 | C | | CE5 | 00062 | TC |
| DL2657 | PROFESOR COLABORADOR | FACULTAD DE LA DOCUMENTACIÓN Y LA COMUNICACIÓN | L3 | C | | CE5 | 00062 | TC |
| DL3330 | PROFESOR AYUDANTE DOCTOR | FACULTAD DE FILOSOFÍA Y LETRAS | | | | | 00061 | TC |
| DL3727 | PROFESOR AYUDANTE DOCTOR-LOSU | FACULTAD DE ENFERMERÍA Y TERAPIA OCUPACIONAL | | | | | 00061 | TC |
| DL0486 | AYUDANTE | FACULTAD DE MEDICINA Y CC DE LA SALUD | L2 | C | | CE6 | 00060 | TC |
| DL1474 | PROFESOR AYUDANTE DOCTOR | FACULTAD DE FILOSOFÍA Y LETRAS | L3 | C | | CE7 | 00060 | TC |
| DL3327 | PROFESOR CONTRATADO DOCTOR | FACULTAD DE FORMACIÓN DEL PROFESORADO | L3 | C | | CE7 | 00060 | TC |
| DL3542 | PROFESOR AYUDANTE DOCTOR | FACULTAD DE CIENCIAS DE LA DOCUMENTACIÓN Y LA COMUNICACIÓN | L3 | C | | CE7 | 00060 | TC |
| DL3557 | AYUDANTE | FACULTAD DE FILOSOFÍA Y LETRAS | L3 | C | | CE7 | 00060 | TC |
| DL0484 | PROFESOR ASOCIADO | FACULTAD DE MEDICINA Y CC DE LA SALUD | L2 | C | | CE9 | 00064 | TP06 |
| DL0486Z | PROFESOR ASOCIADO | FACULTAD DE MEDICINA Y CC DE LA SALUD | L2 | C | | CE9 | 00060 | TP06 |
| DL1616 | PROFESOR ASOCIADO | CENTRO UNIVERSITARIO DE PLASENCIA | L5 | C | | CE9 | 00064 | TP06 |
| DL1664 | PROFESOR ASOCIADO | CENTRO UNIVERSITARIO DE PLASENCIA | L5 | C | | CE9 | 00064 | TP06 |
| DL1747 | PROFESOR ASOCIADO | CENTRO UNIVERSITARIO DE MÉRIDA | L4 | C | | CE9 | 00064 | TP06 |
| DL2867 | PROFESOR ASOCIADO | FACULTAD DE FORMACIÓN DEL PROFESORADO | | | | | 00064 | TP06 |
| DL3336 | PROFESOR ASOCIADO | FACULTAD DE FILOSOFÍA Y LETRAS | | | | | 00064 | TP06 |
| DL3423 | PROFESOR ASOCIADO | FACULTAD DE MEDICINA Y CC DE LA SALUD | L2 | C | | CE9 | 00064 | TP06 |
| DL4048 | PROFESOR AYUDANTE DOCTOR-LOSU | FACULTAD DE FILOSOFÍA Y LETRAS | | | | | 00492 | TC |
| DL4047 | PROFESOR AYUDANTE DOCTOR-LOSU | FACULTAD DE MEDICINA Y CC DE LA SALUD | | | | | 00492 | TC |



| D14075 | | PROFESOR AYUDANTE DOCTOR-LOSU | | FACULTAD DE FORMACIÓN DEL PROFESORADO | | 00492 | | TC | |
|---|---------------------------------|-------------------------------------|--|---------------------------------------|------|----------|----------|-------------------|--------|
| DEPARTAMENTO DE FÍSICA | | | | | | | | | |
| Código | Denominación del puesto | Centro | | L | F.P. | Nivel CD | C.Espec. | Adscripción C/CAT | Dedic. |
| ÁREA FÍSICA ATÓMICA, MOLECULAR Y NUCLEAR | | | | | | | | | |
| DF1312 | CATEDRÁTICO DE UNIVERSIDAD | FACULTAD DE CIENCIAS | | L2 | CA | A29 | CE1 | 0500 | TC |
| DF3362 | CATEDRÁTICO DE UNIVERSIDAD | FACULTAD DE CIENCIAS | | L2 | CA | A29 | CE1 | 0500 | TC |
| DF2452 | PROFESOR TITULAR DE UNIVERSIDAD | FACULTAD DE CIENCIAS | | L2 | CA | A27 | CE2 | 0504 | TC |
| ÁREA FÍSICA DE LA MATERIA CONDENSADA | | | | | | | | | |
| DF3451 | CATEDRÁTICO DE UNIVERSIDAD | FACULTAD DE CIENCIAS | | L2 | CA | A29 | CE1 | 0500 | TC |
| DF3386 | PROFESOR TITULAR DE UNIVERSIDAD | FACULTAD DE CIENCIAS | | L2 | CA | A27 | CE2 | 0504 | TC |
| ÁREA FÍSICA DE LA TIERRA | | | | | | | | | |
| DF3452 | CATEDRÁTICO DE UNIVERSIDAD | CENTRO UNIVERSITARIO DE MÉRIDA | | L4 | CA | A29 | CE1 | 0500 | TC |
| DF3649 | CATEDRÁTICO DE UNIVERSIDAD | FACULTAD DE CIENCIAS | | L2 | CA | A27 | CE2 | 0500 | TC |
| DF3345 | CATEDRÁTICO DE UNIVERSIDAD | FACULTAD DE CIENCIAS | | L2 | CA | A29 | CE1 | 0500 | TC |
| DF1777 | PROFESOR TITULAR DE UNIVERSIDAD | CENTRO UNIVERSITARIO DE MÉRIDA | | L4 | CA | A27 | CE2 | 0504 | TC |
| DF3596 | PROFESOR TITULAR DE UNIVERSIDAD | FACULTAD DE CIENCIAS | | L2 | CA | A27 | CE2 | 0504 | TC |
| DF3597 | PROFESOR TITULAR DE UNIVERSIDAD | FACULTAD DE CIENCIAS | | L2 | CA | A27 | CE2 | 0504 | TC |
| DF3744 | PROFESOR CONTRATADO DOCTOR | FACULTAD DE CIENCIAS | | | | | | 00061 | TC |
| ÁREA FÍSICA TEÓRICA | | | | | | | | | |
| DF0092 | CATEDRÁTICO DE UNIVERSIDAD | FACULTAD DE CIENCIAS | | L2 | CA | A29 | CE1 | 0500 | TC |
| DF0525 | CATEDRÁTICO DE UNIVERSIDAD | FACULTAD DE CIENCIAS | | L2 | CA | A29 | CE1 | 0500 | TC |
| DF3291 | CATEDRÁTICO DE UNIVERSIDAD | FACULTAD DE CIENCIAS | | L2 | CA | A29 | CE1 | 0500 | TC |
| DF3453 | CATEDRÁTICO DE UNIVERSIDAD | FACULTAD DE CIENCIAS | | L2 | CA | A29 | CE1 | 0500 | TC |
| DF0960 | PROFESOR TITULAR DE UNIVERSIDAD | FACULTAD DE CIENCIAS | | L2 | CA | A27 | CE2 | 0504 | TC |
| ÁREA ÓPTICA | | | | | | | | | |
| DF0946 | PROFESOR TITULAR DE UNIVERSIDAD | FACULTAD DE CIENCIAS | | L2 | CA | A27 | CE2 | 0504 | TC |
| DF1773 | PROFESOR TITULAR DE UNIVERSIDAD | FACULTAD DE CIENCIAS | | L4 | CA | A27 | CE2 | 0504 | TC |
| DL3699 | PROFESOR CONTRATADO DOCTOR | FACULTAD DE CIENCIAS | | | | | | 00061 | TC |
| DEPARTAMENTO DE FÍSICA APLICADA | | | | | | | | | |
| Código | Denominación del puesto | Centro | | L | F.P. | Nivel CD | C.Espec. | Adscripción C/CAT | Dedic. |
| ÁREA FÍSICA APLICADA | | | | | | | | | |
| DF2793 | CATEDRÁTICO DE UNIVERSIDAD | FACULTAD DE CIENCIAS | | L2 | CA | A29 | CE1 | 0500 | TC |
| DF2892 | CATEDRÁTICO DE UNIVERSIDAD | FACULTAD DE VETERINARIA | | L3 | CA | A29 | CE1 | 0500 | TC |
| DF2895 | CATEDRÁTICO DE UNIVERSIDAD | FACULTAD DE CIENCIAS | | L2 | CA | A29 | CE1 | 0500 | TC |
| DF3454 | CATEDRÁTICO DE UNIVERSIDAD | ESCUELA DE INGENIERÍAS INDUSTRIALES | | L2 | CA | A29 | CE1 | 0500 | TC |
| DF3455 | CATEDRÁTICO DE UNIVERSIDAD | ESCUELA POLITÉCNICA | | L3 | CA | A29 | CE1 | 0500 | TC |
| DF3456 | CATEDRÁTICO DE UNIVERSIDAD | ESCUELA DE INGENIERÍAS AGRARIAS | | L2 | CA | A29 | CE1 | 0500 | TC |
| DF3457 | CATEDRÁTICO DE UNIVERSIDAD | ESCUELA DE INGENIERÍAS INDUSTRIALES | | L2 | CA | A29 | CE1 | 0500 | TC |
| DF3458 | CATEDRÁTICO DE UNIVERSIDAD | ESCUELA DE INGENIERÍAS INDUSTRIALES | | L2 | CA | A29 | CE1 | 0500 | TC |
| DF3548 | CATEDRÁTICO DE UNIVERSIDAD | ESCUELA DE INGENIERÍAS INDUSTRIALES | | L2 | CA | A29 | CE1 | 0500 | TC |
| DF3546 | CATEDRÁTICO DE UNIVERSIDAD | ESCUELA POLITÉCNICA | | L3 | CA | A29 | CE1 | 0500 | TC |
| DF3547 | CATEDRÁTICO DE UNIVERSIDAD | ESCUELA POLITÉCNICA | | L3 | CA | A29 | CE1 | 0500 | TC |
| DF0021 | PROFESOR TITULAR DE UNIVERSIDAD | FACULTAD DE CIENCIAS | | L2 | CA | A27 | CE2 | 0504 | TC |
| DF3862 | CATEDRÁTICO DE UNIVERSIDAD | FACULTAD DE CIENCIAS | | L2 | CA | A27 | CE2 | 0504 | TC |
| DF0854 | PROFESOR TITULAR DE UNIVERSIDAD | ESCUELA POLITÉCNICA | | L3 | CA | A27 | CE2 | 0504 | TC |
| DF1310 | PROFESOR TITULAR DE UNIVERSIDAD | FACULTAD DE CIENCIAS | | L2 | CA | A27 | CE2 | 0504 | TC |
| DF1916 | PROFESOR TITULAR DE UNIVERSIDAD | FACULTAD DE CIENCIAS | | L2 | CA | A27 | CE2 | 0504 | TC |
| DF1981 | PROFESOR TITULAR DE UNIVERSIDAD | ESCUELA POLITÉCNICA | | L3 | CA | A27 | CE2 | 0504 | TC |
| DF1983 | PROFESOR TITULAR DE UNIVERSIDAD | ESCUELA POLITÉCNICA | | L3 | CA | A27 | CE2 | 0504 | TC |
| DF3983 | CATEDRÁTICO DE UNIVERSIDAD | CENTRO UNIVERSITARIO DE MÉRIDA | | L4 | CA | A27 | CE2 | 0504 | TC |



| | | | | | | | | |
|--------|--|-------------------------------------|----|----|-----|-----|-------|----|
| DF2416 | PROFESOR TITULAR DE UNIVERSIDAD | CENTRO UNIVERSITARIO DE MÉRIDA | L4 | CA | A27 | CE2 | 0504 | TC |
| DF2541 | PROFESOR TITULAR DE UNIVERSIDAD | ESCUELA POLITÉCNICA | L3 | CA | A27 | CE2 | 0504 | TC |
| DF3260 | PROFESOR TITULAR DE UNIVERSIDAD | ESCUELA DE INGENIERÍAS INDUSTRIALES | L2 | CA | A27 | CE2 | 0504 | TC |
| DF3387 | PROFESOR TITULAR DE UNIVERSIDAD | FACULTAD DE VETERINARIA | L3 | CA | A27 | CE2 | 0504 | TC |
| DF3984 | CATEDRÁTICO DE UNIVERSIDAD | ESCUELA DE INGENIERÍAS INDUSTRIALES | L2 | CA | A27 | CE2 | 0504 | TC |
| DF3599 | PROFESOR TITULAR DE UNIVERSIDAD | FACULTAD DE CIENCIAS | L2 | CA | A27 | CE2 | 0504 | TC |
| DF2480 | CATEDRÁTICO DE ESCUELAS UNIVERSITARIAS | ESCUELA DE INGENIERÍAS INDUSTRIALES | L2 | CA | A27 | CE2 | 0505 | TC |
| DL1954 | PROFESOR CONTRATADO DOCTOR | CENTRO UNIVERSITARIO DE PLASENCIA | L5 | C | | CE4 | 00063 | TC |
| DL2628 | PROFESOR CONTRATADO DOCTOR | ESCUELA DE INGENIERÍAS INDUSTRIALES | L2 | C | | CE4 | 00063 | TC |
| DL3709 | PROFESOR CONTRATADO DOCTOR | CENTRO UNIVERSITARIO DE MÉRIDA | | | | | 00061 | TC |
| DI3920 | PROFESOR CONTRATADO DOCTOR (PI) | ESCUELA POLITÉCNICA | | | | | | |

DEPARTAMENTO DE FISIOLÓGIA

| Código | Denominación del puesto | Centro | L | F.P. | Nivel CD | C.Espec. | Adscripción C/CAT | Dedic. |
|-------------------------|---------------------------------|---------------------------------------|----|------|----------|----------|-------------------|--------|
| ÁREA FISIOLÓGIA | | | | | | | | |
| DF2711 | CATEDRÁTICO DE UNIVERSIDAD | FACULTAD DE CIENCIAS | L2 | CA | A29 | CE1 | 0500 | TC |
| DF3289 | CATEDRÁTICO DE UNIVERSIDAD | FACULTAD DE CIENCIAS | L2 | CA | A29 | CE1 | 0500 | TC |
| DF3293 | CATEDRÁTICO DE UNIVERSIDAD | FACULTAD DE CIENCIAS | L2 | CA | A29 | CE1 | 0500 | TC |
| DF3760 | CATEDRÁTICO DE UNIVERSIDAD | FACULTAD DE CIENCIAS DEL DEPORTE | L3 | CA | A27 | CE2 | 0500 | TC |
| DL3968 | PROFESOR EMÉRITO | FACULTAD DE VETERINARIA | L3 | CA | A29 | CE1 | 0500 | TC |
| DF3292 | CATEDRÁTICO DE UNIVERSIDAD | FACULTAD DE VETERINARIA | L3 | CA | A29 | CE1 | 0500 | TC |
| DF3459 | CATEDRÁTICO DE UNIVERSIDAD | FACULTAD DE VETERINARIA | L3 | CA | A29 | CE1 | 0500 | TC |
| DF3460 | CATEDRÁTICO DE UNIVERSIDAD | FACULTAD DE VETERINARIA | L3 | CA | A29 | CE1 | 0500 | TC |
| DF3461 | CATEDRÁTICO DE UNIVERSIDAD | FACULTAD DE VETERINARIA | L3 | CA | A29 | CE1 | 0500 | TC |
| DL3435 | PROFESOR ASOCIADO | FACULTAD DE MEDICINA Y CC DE LA SALUD | L2 | C | | CE9 | 00064 | TP06 |
| DL3909 | PROFESOR CONTRATADO DOCTOR | | | | | | | |
| DL0087 | PROFESOR CONTRATADO DOCTOR | FACULTAD DE CIENCIAS | L2 | C | | CE6 | 00063 | TC |
| DI2659 | PROFESOR CONTRATADO DOCTOR (PI) | CENTRO UNIVERSITARIO DE MÉRIDA | L2 | C | | CE4 | 00063 | TC |
| DF3953 | PROFESOR TITULAR DE UNIVERSIDAD | FACULTAD DE VETERINARIA | L2 | C | | CE4 | 00063 | TC |
| DI3919 | PROFESOR CONTRATADO DOCTOR (PI) | FACULTAD DE VETERINARIA | | | | | 00063 | |
| DI3921 | PROFESOR CONTRATADO DOCTOR (PI) | FACULTAD DE CIENCIAS | | | | | 00063 | |
| DI3919 | PROFESOR CONTRATADO DOCTOR (PI) | FACULTAD DE CIENCIAS | | | | | 00063 | |
| DF0089 | PROFESOR TITULAR DE UNIVERSIDAD | FACULTAD DE MEDICINA Y CC DE LA SALUD | L2 | CA | A27 | CE2 | 0504 | TC |
| DF1314 | PROFESOR TITULAR DE UNIVERSIDAD | FACULTAD DE MEDICINA Y CC DE LA SALUD | L2 | CA | A27 | CE2 | 0504 | TC |
| DF3501 | PROFESOR TITULAR DE UNIVERSIDAD | FACULTAD DE MEDICINA Y CC DE LA SALUD | L2 | CA | A27 | CE4 | 00063 | TC |
| DF2462 | PROFESOR TITULAR DE UNIVERSIDAD | FACULTAD DE VETERINARIA | L3 | CA | A27 | CE2 | 0504 | TC |
| DF3207 | PROFESOR TITULAR DE UNIVERSIDAD | FACULTAD DE VETERINARIA | L3 | CA | A27 | CE2 | 0504 | TC |
| DF3600 | PROFESOR TITULAR DE UNIVERSIDAD | FACULTAD DE VETERINARIA | L3 | CA | A27 | CE2 | 0504 | TC |
| ÁREA INMUNOLOGÍA | | | | | | | | |
| DF3345 | CATEDRÁTICO DE UNIVERSIDAD | FACULTAD DE VETERINARIA | L3 | CA | A29 | CE1 | 0500 | TC |
| DF3780 | PROFESOR TITULAR DE UNIVERSIDAD | FACULTAD DE VETERINARIA | | | | | 0504 | |

DEPARTAMENTO HISTORIA

| Código | Denominación del puesto | Centro | L | F.P. | Nivel CD | C.Espec. | Adscripción C/CAT | Dedic. |
|--|---------------------------------|--|----|------|----------|----------|-------------------|--------|
| ÁREA ARQUEOLOGÍA | | | | | | | | |
| DF0686 | PROFESOR TITULAR DE UNIVERSIDAD | FACULTAD DE FILOSOFÍA Y LETRAS | L3 | CA | A27 | CE2 | 0504 | TC |
| ÁREA CIENCIAS Y TÉCNICAS HISTORIOGRÁFICAS | | | | | | | | |
| DF1093 | PROFESOR TITULAR DE UNIVERSIDAD | FACULTAD DE CIENCIAS DE LA DOCUMENTACIÓN Y LA COMUNICACIÓN | L2 | CA | A27 | CE2 | 0504 | TC |
| DF3680 | PROFESOR TITULAR DE UNIVERSIDAD | FACULTAD DE CIENCIAS DE LA DOCUMENTACIÓN Y LA COMUNICACIÓN | L2 | C | | CE4 | 0504 | TC |
| ÁREA FILOSOFÍA | | | | | | | | |
| DL0708 | PROFESOR AYUDANTE DOCTOR-LOSU | FACULTAD DE FILOSOFÍA Y LETRAS | | | | | 00492 | TC |



ÁREA HISTORIA CONTEMPORÁNEA

| | | | | | | | | |
|--------|---------------------------------|--|----|----|-----|-----|-------|----|
| DF2114 | CATEDRÁTICO DE UNIVERSIDAD | FACULTAD DE FILOSOFÍA Y LETRAS | L2 | CA | A29 | CE1 | 0500 | TC |
| DF2665 | CATEDRÁTICO DE UNIVERSIDAD | FACULTAD DE FILOSOFÍA Y LETRAS | L3 | CA | A29 | CE1 | 0500 | TC |
| DF3349 | CATEDRÁTICO DE UNIVERSIDAD | FACULTAD DE FILOSOFÍA Y LETRAS | L3 | CA | A29 | CE1 | 0500 | TC |
| DF0706 | PROFESOR TITULAR DE UNIVERSIDAD | FACULTAD DE FILOSOFÍA Y LETRAS | L3 | CA | A27 | CE2 | 0504 | TC |
| DF3381 | PROFESOR TITULAR DE UNIVERSIDAD | FACULTAD DE FILOSOFÍA Y LETRAS | L3 | CA | A27 | CE2 | 0504 | TC |
| DF3681 | PROFESOR TITULAR DE UNIVERSIDAD | FACULTAD DE FORMACIÓN DEL PROFESORADO | L3 | C | | CE4 | 00063 | TC |
| DL3964 | PROFESOR AYUDANTE DOCTOR | FACULTAD DE CIENCIAS DE LA DOCUMENTACIÓN Y LA COMUNICACIÓN | | | | | | |

ÁREA HISTORIA DE AMÉRICA

| | | | | | | | | |
|--------|---------------------------------|--------------------------------|----|---|--|-----|-------|----|
| DF4009 | PROFESOR TITULAR DE UNIVERSIDAD | FACULTAD DE FILOSOFÍA Y LETRAS | L3 | C | | CE4 | 00063 | TC |
|--------|---------------------------------|--------------------------------|----|---|--|-----|-------|----|

ÁREA HISTORIA MEDIEVAL

| | | | | | | | | |
|--------|---------------------------------|--------------------------------|----|----|-----|-----|------|----|
| DF2795 | CATEDRÁTICO DE UNIVERSIDAD | FACULTAD DE FILOSOFÍA Y LETRAS | L3 | CA | A29 | CE1 | 0500 | TC |
| DF3198 | CATEDRÁTICO DE UNIVERSIDAD | FACULTAD DE FILOSOFÍA Y LETRAS | L3 | CA | A29 | CE1 | 0500 | TC |
| DF0690 | PROFESOR TITULAR DE UNIVERSIDAD | FACULTAD DE FILOSOFÍA Y LETRAS | L3 | CA | A27 | CE2 | 0504 | TC |

ÁREA HISTORIA MODERNA

| | | | | | | | | |
|--------|---------------------------------|--------------------------------|----|----|-----|-----|-------|----|
| DF2703 | CATEDRÁTICO DE UNIVERSIDAD | FACULTAD DE FILOSOFÍA Y LETRAS | L3 | CA | A29 | CE1 | 0500 | TC |
| DF3462 | CATEDRÁTICO DE UNIVERSIDAD | FACULTAD DE FILOSOFÍA Y LETRAS | L3 | CA | A29 | CE1 | 0500 | TC |
| DF0697 | PROFESOR TITULAR DE UNIVERSIDAD | FACULTAD DE FILOSOFÍA Y LETRAS | L3 | CA | A27 | CE2 | 0504 | TC |
| DF0700 | PROFESOR TITULAR DE UNIVERSIDAD | FACULTAD DE FILOSOFÍA Y LETRAS | L3 | CA | A27 | CE2 | 0504 | TC |
| DF1349 | PROFESOR TITULAR DE UNIVERSIDAD | FACULTAD DE FILOSOFÍA Y LETRAS | L3 | CA | A27 | CE2 | 0504 | TC |
| DL2673 | PROFESOR CONTRATADO DOCTOR | FACULTAD DE FILOSOFÍA Y LETRAS | L2 | C | | CE4 | 00063 | TC |

ÁREA PREHISTORIA

| | | | | | | | | |
|--------|---------------------------------|--------------------------------|----|----|-----|-----|-------|----|
| DF2651 | CATEDRÁTICO DE UNIVERSIDAD | FACULTAD DE FILOSOFÍA Y LETRAS | L3 | CA | A29 | CE1 | 0500 | TC |
| DF1294 | PROFESOR TITULAR DE UNIVERSIDAD | FACULTAD DE FILOSOFÍA Y LETRAS | L3 | CA | A27 | CE2 | 0504 | TC |
| DI3192 | PROFESOR CONTRATADO DOCTOR (PI) | FACULTAD DE FILOSOFÍA Y LETRAS | L3 | C | | CE4 | 00063 | TC |

DEPARTAMENTO DE INFORMACIÓN Y COMUNICACIÓN

| Código | Denominación del puesto | Centro | L | F.P. | Nivel CD | C.Espec. | Adscripción C/CAT | Dedic. |
|--------|-------------------------|--------|---|------|----------|----------|-------------------|--------|
|--------|-------------------------|--------|---|------|----------|----------|-------------------|--------|

ÁREA BIBLIOTECONOMÍA Y DOCUMENTACIÓN

| | | | | | | | | |
|--------|--|--|----|----|-----|-----|-------|------|
| DF2886 | CATEDRÁTICO DE UNIVERSIDAD | FACULTAD DE CIENCIAS DE LA DOCUMENTACIÓN Y LA COMUNICACIÓN | L2 | CA | A29 | CE1 | 0500 | TC |
| DF3463 | CATEDRÁTICO DE UNIVERSIDAD | FACULTAD DE CIENCIAS DE LA DOCUMENTACIÓN Y LA COMUNICACIÓN | L2 | CA | A29 | CE1 | 0500 | TC |
| DF1095 | PROFESOR TITULAR DE UNIVERSIDAD | FACULTAD DE CIENCIAS DE LA DOCUMENTACIÓN Y LA COMUNICACIÓN | L2 | CA | A27 | CE2 | 0504 | TC |
| DF1097 | PROFESOR TITULAR DE UNIVERSIDAD | FACULTAD DE CIENCIAS DE LA DOCUMENTACIÓN Y LA COMUNICACIÓN | L2 | CA | A27 | CE2 | 0504 | TC |
| DF1245 | PROFESOR TITULAR DE UNIVERSIDAD | FACULTAD DE CIENCIAS DE LA DOCUMENTACIÓN Y LA COMUNICACIÓN | L2 | CA | A27 | CE2 | 0504 | TC |
| DF1423 | PROFESOR TITULAR DE UNIVERSIDAD | FACULTAD DE CIENCIAS DE LA DOCUMENTACIÓN Y LA COMUNICACIÓN | L2 | CA | A27 | CE2 | 0504 | TC |
| DF1492 | PROFESOR TITULAR DE UNIVERSIDAD | FACULTAD DE CIENCIAS DE LA DOCUMENTACIÓN Y LA COMUNICACIÓN | L2 | CA | A27 | CE2 | 0504 | TC |
| DF1528 | PROFESOR TITULAR DE UNIVERSIDAD | FACULTAD DE CIENCIAS DE LA DOCUMENTACIÓN Y LA COMUNICACIÓN | L2 | CA | A27 | CE2 | 0504 | TC |
| DF1529 | PROFESOR TITULAR DE UNIVERSIDAD | FACULTAD DE CIENCIAS DE LA DOCUMENTACIÓN Y LA COMUNICACIÓN | L2 | CA | A27 | CE2 | 0504 | TC |
| DF1534 | PROFESOR TITULAR DE UNIVERSIDAD | FACULTAD DE CIENCIAS DE LA DOCUMENTACIÓN Y LA COMUNICACIÓN | L2 | CA | A27 | CE2 | 0504 | TC |
| DF3601 | PROFESOR TITULAR DE UNIVERSIDAD | FACULTAD DE CIENCIAS DE LA DOCUMENTACIÓN Y LA COMUNICACIÓN | L2 | CA | A27 | CE2 | 0504 | TC |
| DF1155 | PROFESOR TITULAR DE UNIVERSIDAD | FACULTAD DE CIENCIAS DE LA DOCUMENTACIÓN Y LA COMUNICACIÓN | L2 | CA | A26 | CE3 | 0504 | TC |
| DF1157 | PROFESOR TITULAR ESCUELAS UNIVERSITARIAS | FACULTAD DE CIENCIAS DE LA DOCUMENTACIÓN Y LA COMUNICACIÓN | L2 | CA | A26 | CE3 | 0506 | TC |
| DF3954 | PROFESOR TITULAR DE UNIVERSIDAD | FACULTAD DE CIENCIAS DE LA DOCUMENTACIÓN Y LA COMUNICACIÓN | L2 | C | | CE6 | 00061 | TC |
| DF3955 | PROFESOR TITULAR DE UNIVERSIDAD | FACULTAD DE CIENCIAS DE LA DOCUMENTACIÓN Y LA COMUNICACIÓN | L2 | C | | CE6 | 00061 | TC |
| DL1096 | PROFESOR ASOCIADO | FACULTAD DE CIENCIAS DE LA DOCUMENTACIÓN Y LA COMUNICACIÓN | L2 | C | | CE9 | 00064 | TP06 |
| DL1935 | PROFESOR ASOCIADO | FACULTAD DE DERECHO | L3 | C | | CE9 | 00064 | TP06 |

ÁREA COMUNICACIÓN AUDIOVISUAL Y PUBLICIDAD

| | | | | | | | | |
|--------|---------------------------------|--|----|----|-----|-----|------|----|
| DF3863 | CATEDRÁTICO DE UNIVERSIDAD | FACULTAD DE CIENCIAS DE LA DOCUMENTACIÓN Y LA COMUNICACIÓN | L2 | CA | A27 | CE2 | 0504 | TC |
| DF2528 | PROFESOR TITULAR DE UNIVERSIDAD | FACULTAD DE CIENCIAS DE LA DOCUMENTACIÓN Y LA COMUNICACIÓN | L2 | CA | A27 | CE2 | 0504 | TC |
| DF3502 | PROFESOR TITULAR DE UNIVERSIDAD | FACULTAD DE CIENCIAS DE LA DOCUMENTACIÓN Y LA COMUNICACIÓN | L2 | CA | A27 | CE2 | 0504 | TC |
| DF3602 | PROFESOR TITULAR DE UNIVERSIDAD | FACULTAD DE CIENCIAS DE LA DOCUMENTACIÓN Y LA COMUNICACIÓN | L2 | CA | A27 | CE2 | 0504 | TC |
| DF3781 | PROFESOR TITULAR DE UNIVERSIDAD | FACULTAD DE CIENCIAS DE LA DOCUMENTACIÓN Y LA COMUNICACIÓN | L2 | C | | CE4 | 0504 | TC |



| | | | | | | | | | |
|--------|---------------------------------|--|----|---|--|--|-----|-------|------|
| DF3889 | PROFESOR TITULAR DE UNIVERSIDAD | FACULTAD DE CIENCIAS DE LA DOCUMENTACIÓN Y LA COMUNICACIÓN | L2 | C | | | CE6 | 00063 | TC |
| DL2642 | PROFESOR COLABORADOR | FACULTAD DE CIENCIAS DE LA DOCUMENTACIÓN Y LA COMUNICACIÓN | L2 | C | | | CE5 | 00062 | TC |
| DL2658 | PROFESOR COLABORADOR | FACULTAD DE CIENCIAS DE LA DOCUMENTACIÓN Y LA COMUNICACIÓN | L2 | C | | | CE5 | 00062 | TC |
| DL3632 | PROFESOR CONTRATADO DOCTOR | FACULTAD DE CIENCIAS DE LA DOCUMENTACIÓN Y LA COMUNICACIÓN | L2 | C | | | CE6 | 00061 | TC |
| DL2926 | PROFESOR CONTRATADO DOCTOR | FACULTAD DE CIENCIAS DE LA DOCUMENTACIÓN Y LA COMUNICACIÓN | L2 | C | | | CE9 | 00061 | TP06 |
| DL2448 | PROFESOR ASOCIADO | FACULTAD DE CIENCIAS DE LA DOCUMENTACIÓN Y LA COMUNICACIÓN | L2 | C | | | | 00064 | TP06 |
| DL3712 | PROFESOR ASOCIADO | FACULTAD DE CIENCIAS DE LA DOCUMENTACIÓN Y LA COMUNICACIÓN | | | | | | 00064 | TP06 |
| DL3713 | PROFESOR ASOCIADO | FACULTAD DE CIENCIAS DE LA DOCUMENTACIÓN Y LA COMUNICACIÓN | | | | | | 00064 | TP06 |
| DL3714 | PROFESOR ASOCIADO | FACULTAD DE CIENCIAS DE LA DOCUMENTACIÓN Y LA COMUNICACIÓN | | | | | | 00064 | TP06 |
| DL4050 | PROFESOR AYUDANTE DOCTOR-LOSU | FACULTAD DE CIENCIAS DE LA DOCUMENTACIÓN Y LA COMUNICACIÓN | | | | | | 00492 | TC |

ÁREA PERIODISMO

| | | | | | | | | | |
|--------|---------------------------------|--|----|----|-----|--|-----|-------|------|
| DF1851 | PROFESOR TITULAR DE UNIVERSIDAD | FACULTAD DE CIENCIAS DE LA DOCUMENTACIÓN Y LA COMUNICACIÓN | L2 | CA | A27 | | CE2 | 0504 | TC |
| DF2446 | PROFESOR TITULAR DE UNIVERSIDAD | FACULTAD DE CIENCIAS DE LA DOCUMENTACIÓN Y LA COMUNICACIÓN | L2 | CA | A27 | | CE2 | 0504 | TC |
| DF3890 | PROFESOR TITULAR DE UNIVERSIDAD | FACULTAD DE CIENCIAS DE LA DOCUMENTACIÓN Y LA COMUNICACIÓN | L2 | C | | | CE6 | 00063 | TC |
| DL3544 | PROFESOR CONTRATADO DOCTOR | FACULTAD DE CIENCIAS DE LA DOCUMENTACIÓN Y LA COMUNICACIÓN | L2 | C | | | CE6 | 00063 | TC |
| DL3633 | PROFESOR CONTRATADO DOCTOR | FACULTAD DE CIENCIAS DE LA DOCUMENTACIÓN Y LA COMUNICACIÓN | L2 | C | | | CE6 | 00061 | TC |
| DL1920 | PROFESOR ASOCIADO | FACULTAD DE CIENCIAS DE LA DOCUMENTACIÓN Y LA COMUNICACIÓN | L2 | C | | | CE9 | 00064 | TP06 |
| DL2547 | PROFESOR ASOCIADO | FACULTAD DE CIENCIAS DE LA DOCUMENTACIÓN Y LA COMUNICACIÓN | L2 | C | | | CE9 | 00064 | TP06 |
| DL3729 | PROFESOR ASOCIADO | FACULTAD DE CIENCIAS DE LA DOCUMENTACIÓN Y LA COMUNICACIÓN | | | | | | 00064 | TP06 |
| DL4051 | PROFESOR AYUDANTE DOCTOR-LOSU | FACULTAD DE CIENCIAS DE LA DOCUMENTACIÓN Y LA COMUNICACIÓN | | | | | | 00492 | TC |

DEPARTAMENTO DE INGENIERÍA ELÉCTRICA, ELECTRÓNICA Y AUTOMÁTICA

| Código | Denominación del puesto | Centro | L | F.P. | Nivel CD | C.Espec. | Adscripción C/CAT | Dedic. |
|-------------------------|--|--------------------------------|----|------|----------|----------|-------------------|--------|
| ÁREA ELECTRÓNICA | | | | | | | | |
| DF3278 | CATEDRÁTICO DE UNIVERSIDAD | CENTRO UNIVERSITARIO DE MÉRIDA | L4 | CA | A29 | CE1 | 0500 | TC |
| DF3464 | CATEDRÁTICO DE UNIVERSIDAD | FACULTAD DE CIENCIAS | L2 | CA | A29 | CE1 | 0500 | TC |
| DF3866 | CATEDRÁTICO DE UNIVERSIDAD | FACULTAD DE CIENCIAS | L2 | CA | A27 | CE2 | 0504 | TC |
| DF1812 | PROFESOR TITULAR DE UNIVERSIDAD | ESCUELA POLITÉCNICA | L3 | CA | A27 | CE2 | 0504 | TC |
| DF3505 | PROFESOR TITULAR DE UNIVERSIDAD | ESCUELA POLITÉCNICA | L3 | CA | A27 | CE2 | 0504 | TC |
| DF0479 | PROFESOR TITULAR ESCUELAS UNIVERSITARIAS | FACULTAD DE CIENCIAS | L2 | CA | A26 | CE3 | 0506 | TC |
| DF3898 | PROFESOR TITULAR DE UNIVERSIDAD | ESCUELA POLITÉCNICA | L3 | C | | CE4 | 00063 | TC |
| DF3897 | PROFESOR TITULAR DE UNIVERSIDAD | ESCUELA POLITÉCNICA | L3 | C | | CE5 | 00063 | TC |
| DL1958 | PROFESOR COLABORADOR | CENTRO UNIVERSITARIO DE MÉRIDA | L4 | C | | CE5 | 00062 | TC |
| DL4013 | PROFESOR AYUDANTE DOCTOR-LOSU | ESCUELA POLITÉCNICA | | | | | 00492 | TC |

ÁREA INGENIERÍA DE SISTEMAS Y AUTOMÁTICA

| | | | | | | | | |
|--------|---------------------------------|-------------------------------------|----|----|-----|-----|-------|----|
| DF3684 | PROFESOR TITULAR DE UNIVERSIDAD | ESCUELA DE INGENIERÍAS INDUSTRIALES | L2 | C | | CE4 | 0504 | TC |
| DF3899 | PROFESOR TITULAR DE UNIVERSIDAD | ESCUELA DE INGENIERÍAS INDUSTRIALES | L2 | C | | CE4 | 00063 | TC |
| DF3280 | CATEDRÁTICO DE UNIVERSIDAD | ESCUELA DE INGENIERÍAS INDUSTRIALES | L2 | CA | A29 | CE1 | 0500 | TC |
| DF3550 | CATEDRÁTICO DE UNIVERSIDAD | ESCUELA DE INGENIERÍAS INDUSTRIALES | L2 | CA | A29 | CE1 | 0500 | TC |
| DF0075 | PROFESOR TITULAR DE UNIVERSIDAD | ESCUELA DE INGENIERÍAS INDUSTRIALES | L2 | CA | A27 | CE2 | 0504 | TC |
| DF1968 | PROFESOR TITULAR DE UNIVERSIDAD | ESCUELA DE INGENIERÍAS INDUSTRIALES | L2 | CA | A27 | CE2 | 0504 | TC |
| DF3506 | PROFESOR TITULAR DE UNIVERSIDAD | ESCUELA DE INGENIERÍAS INDUSTRIALES | L2 | CA | A27 | CE2 | 0504 | TC |
| DF3782 | PROFESOR TITULAR DE UNIVERSIDAD | ESCUELA DE INGENIERÍAS INDUSTRIALES | L2 | C | | CE4 | 0504 | TC |

ÁREA INGENIERÍA ELÉCTRICA

| | | | | | | | | |
|--------|---------------------------------|-------------------------------------|----|----|-----|-----|------|----|
| DF0472 | PROFESOR TITULAR DE UNIVERSIDAD | ESCUELA DE INGENIERÍAS INDUSTRIALES | L2 | CA | A27 | CE2 | 0504 | TC |
| DF0473 | PROFESOR TITULAR DE UNIVERSIDAD | ESCUELA DE INGENIERÍAS INDUSTRIALES | L2 | CA | A27 | CE2 | 0504 | TC |
| DF1182 | PROFESOR TITULAR DE UNIVERSIDAD | ESCUELA DE INGENIERÍAS INDUSTRIALES | L2 | CA | A27 | CE2 | 0504 | TC |
| DF3986 | CATEDRÁTICO DE UNIVERSIDAD | ESCUELA DE INGENIERÍAS INDUSTRIALES | L2 | CA | A27 | CE2 | 0504 | TC |
| DF3264 | PROFESOR TITULAR DE UNIVERSIDAD | ESCUELA DE INGENIERÍAS INDUSTRIALES | L2 | CA | A27 | CE2 | 0504 | TC |
| DF3985 | CATEDRÁTICO DE UNIVERSIDAD | ESCUELA DE INGENIERÍAS INDUSTRIALES | L2 | CA | A27 | CE2 | 0504 | TC |
| DF3384 | PROFESOR TITULAR DE UNIVERSIDAD | ESCUELA DE INGENIERÍAS INDUSTRIALES | L2 | CA | A27 | CE2 | 0504 | TC |
| DF3783 | PROFESOR TITULAR DE UNIVERSIDAD | ESCUELA DE INGENIERÍAS INDUSTRIALES | L2 | C | | CE4 | 0504 | TC |



| | | | | | | | | |
|--------|--|-------------------------------------|----|----|-----|-----|-------|------|
| DF0141 | PROFESOR TITULAR ESCUELAS UNIVERSITARIAS | ESCUELA DE INGENIERIAS INDUSTRIALES | L2 | CA | A26 | CE3 | 0506 | TC |
| DF1370 | PROFESOR TITULAR ESCUELAS UNIVERSITARIAS | ESCUELA DE INGENIERIAS INDUSTRIALES | L2 | CA | A26 | CE3 | 0506 | TC |
| DL1982 | PROFESOR ASOCIADO | ESCUELA POLITÉCNICA | L3 | C | | CE9 | 00064 | TP06 |
| DI3923 | PROFESOR CONTRATADO DOCTOR (PI) | ESCUELA DE INGENIERIAS INDUSTRIALES | | | | | 00063 | |

ÁREA TECNOLOGÍA ELECTRÓNICA

| | | | | | | | | |
|--------|--|-------------------------------------|----|----|-----|-----|-------|----|
| DF0994 | CATEDRÁTICO DE UNIVERSIDAD | ESCUELA DE INGENIERIAS INDUSTRIALES | L2 | CA | A29 | CE1 | 0500 | TC |
| DF3465 | CATEDRÁTICO DE UNIVERSIDAD | ESCUELA DE INGENIERIAS INDUSTRIALES | L2 | CA | A29 | CE1 | 0500 | TC |
| DF3552 | CATEDRÁTICO DE UNIVERSIDAD | ESCUELA DE INGENIERIAS INDUSTRIALES | L2 | CA | A29 | CE1 | 0500 | TC |
| DF3551 | CATEDRÁTICO DE UNIVERSIDAD | ESCUELA DE INGENIERIAS INDUSTRIALES | L2 | CA | A29 | CE1 | 0500 | TC |
| DF2270 | PROFESOR TITULAR DE UNIVERSIDAD | ESCUELA DE INGENIERIAS INDUSTRIALES | L2 | CA | A27 | CE2 | 0504 | TC |
| DF2648 | PROFESOR TITULAR DE UNIVERSIDAD | ESCUELA DE INGENIERIAS INDUSTRIALES | L2 | CA | A27 | CE2 | 0504 | TC |
| DF0470 | PROFESOR TITULAR ESCUELAS UNIVERSITARIAS | ESCUELA DE INGENIERIAS INDUSTRIALES | L2 | CA | A26 | CE3 | 0506 | TC |
| DF2386 | PROFESOR TITULAR ESCUELAS UNIVERSITARIAS | ESCUELA DE INGENIERIAS INDUSTRIALES | L2 | CA | A26 | CE3 | 0506 | TC |
| DL1969 | PROFESOR CONTRATADO DOCTOR | ESCUELA DE INGENIERIAS INDUSTRIALES | L2 | C | | CE4 | 00063 | TC |
| DL1971 | PROFESOR CONTRATADO DOCTOR | ESCUELA DE INGENIERIAS INDUSTRIALES | L2 | C | | CE4 | 00063 | TC |

DEPARTAMENTO DE INGENIERÍA MECÁNICA, ENERGÉTICA Y DE LOS MATERIALES

| Código | Denominación del puesto | Centro | L | F.P. | Nivel CD | C.Espec. | Adscripción C/CAT | Dedic. |
|---|---------------------------------|-------------------------------------|----|------|----------|----------|-------------------|--------|
| ÁREA CIENCIAS DE LOS MATERIALES E INGENIERÍA METALÚRGICA | | | | | | | | |
| DF1313 | CATEDRÁTICO DE UNIVERSIDAD | ESCUELA DE INGENIERIAS INDUSTRIALES | L2 | CA | A29 | CE1 | 0500 | TC |
| DF2661 | CATEDRÁTICO DE UNIVERSIDAD | ESCUELA DE INGENIERIAS INDUSTRIALES | L2 | CA | A29 | CE1 | 0500 | TC |
| DF3556 | CATEDRÁTICO DE UNIVERSIDAD | ESCUELA DE INGENIERIAS INDUSTRIALES | L2 | CA | A29 | CE1 | 0500 | TC |
| DF3650 | CATEDRÁTICO DE UNIVERSIDAD | ESCUELA DE INGENIERIAS INDUSTRIALES | L2 | CA | A27 | CE2 | 0500 | TC |
| DF3553 | CATEDRÁTICO DE UNIVERSIDAD | ESCUELA DE INGENIERIAS INDUSTRIALES | L2 | CA | A29 | CE1 | 0500 | TC |
| DF3554 | CATEDRÁTICO DE UNIVERSIDAD | ESCUELA DE INGENIERIAS INDUSTRIALES | L2 | CA | A29 | CE1 | 0500 | TC |
| DF3557 | CATEDRÁTICO DE UNIVERSIDAD | ESCUELA DE INGENIERIAS INDUSTRIALES | L2 | CA | A29 | CE1 | 0500 | TC |
| DF2363 | PROFESOR TITULAR DE UNIVERSIDAD | ESCUELA DE INGENIERIAS INDUSTRIALES | L2 | CA | A27 | CE2 | 0504 | TC |
| DF3784 | PROFESOR TITULAR DE UNIVERSIDAD | CENTRO UNIVERSITARIO DE MÉRIDA | L4 | C | | CE4 | 0504 | TC |
| DL2364 | PROFESOR CONTRATADO DOCTOR | ESCUELA DE INGENIERIAS INDUSTRIALES | L2 | C | | CE4 | 00063 | TC |
| DI3924 | PROFESOR CONTRATADO DOCTOR (PI) | ESCUELA DE INGENIERIAS INDUSTRIALES | | | | | | |

ÁREA INGENIERÍA DE LOS PROCESOS DE FABRICACIÓN

| | | | | | | | | |
|--------|---------------------------------|-------------------------------------|----|----|-----|-----|-------|------|
| DF0475 | PROFESOR TITULAR DE UNIVERSIDAD | ESCUELA DE INGENIERIAS INDUSTRIALES | L2 | CA | A27 | CE2 | 0504 | TC |
| DF2269 | PROFESOR TITULAR DE UNIVERSIDAD | ESCUELA DE INGENIERIAS INDUSTRIALES | L2 | CA | A27 | CE2 | 0504 | TC |
| DL3060 | PROFESOR CONTRATADO DOCTOR | CENTRO UNIVERSITARIO DE MÉRIDA | L4 | C | | CE4 | 00063 | TC |
| DL2414 | PROFESOR ASOCIADO | CENTRO UNIVERSITARIO DE MÉRIDA | L4 | C | | CE9 | 00064 | TP06 |

ÁREA INGENIERÍA MECÁNICA

| | | | | | | | | |
|--------|---------------------------------|-------------------------------------|----|----|-----|-----|-------|----|
| DF3651 | CATEDRÁTICO DE UNIVERSIDAD | ESCUELA DE INGENIERIAS INDUSTRIALES | L2 | CA | A27 | CE2 | 0500 | TC |
| DF2385 | PROFESOR TITULAR DE UNIVERSIDAD | ESCUELA DE INGENIERIAS INDUSTRIALES | L2 | CA | A27 | CE2 | 0504 | TC |
| DF3900 | PROFESOR TITULAR DE UNIVERSIDAD | ESCUELA DE INGENIERIAS INDUSTRIALES | L2 | C | | CE4 | 00061 | TC |
| DL1129 | PROFESOR COLABORADOR | ESCUELA DE INGENIERIAS INDUSTRIALES | L2 | C | | CE5 | 00062 | TC |
| DL3697 | PROFESOR CONTRATADO DOCTOR | ESCUELA DE INGENIERIAS INDUSTRIALES | | | | | | |

ÁREA MÁQUINAS Y MOTORES TÉRMICOS

| | | | | | | | | |
|--------|---------------------------------|-------------------------------------|----|----|-----|-----|-------|----|
| DF3281 | CATEDRÁTICO DE UNIVERSIDAD | ESCUELA DE INGENIERIAS INDUSTRIALES | L2 | CA | A29 | CE1 | 0500 | TC |
| DF3466 | CATEDRÁTICO DE UNIVERSIDAD | ESCUELA DE INGENIERIAS INDUSTRIALES | L2 | CA | A29 | CE1 | 0500 | TC |
| DF3781 | CATEDRÁTICO DE UNIVERSIDAD | ESCUELA DE INGENIERIAS INDUSTRIALES | L2 | CA | A27 | CE2 | 0500 | TC |
| DF3987 | CATEDRÁTICO DE UNIVERSIDAD | ESCUELA DE INGENIERIAS INDUSTRIALES | L2 | CA | A27 | CE2 | 0504 | TC |
| DF3603 | PROFESOR TITULAR DE UNIVERSIDAD | ESCUELA DE INGENIERIAS INDUSTRIALES | L2 | CA | A27 | CE2 | 0504 | TC |
| DF3685 | PROFESOR TITULAR DE UNIVERSIDAD | ESCUELA DE INGENIERIAS INDUSTRIALES | L2 | C | | CE4 | 0504 | TC |
| DL1120 | PROFESOR CONTRATADO DOCTOR | ESCUELA DE INGENIERIAS INDUSTRIALES | L2 | C | | CE4 | 00063 | TC |
| DL2982 | PROFESOR CONTRATADO DOCTOR | ESCUELA DE INGENIERIAS INDUSTRIALES | L2 | C | | CE4 | 00063 | TC |

ÁREA MECÁNICA DE FLUIDOS



| Código | Denominación del puesto | Centro | L | F.P. | Nivel CD | C.Espec. | Adscripción C/CAT | Dedic. |
|---|--|-------------------------------------|----|------|----------|----------|-------------------|--------|
| DF2796 | CATEDRÁTICO DE UNIVERSIDAD | ESCUELA DE INGENIERÍAS INDUSTRIALES | L2 | CA | A29 | CE1 | 0500 | TC |
| DF3867 | CATEDRÁTICO DE UNIVERSIDAD | ESCUELA DE INGENIERÍAS INDUSTRIALES | L2 | CA | A27 | CE2 | 0504 | TC |
| DF3373 | PROFESOR TITULAR DE UNIVERSIDAD | ESCUELA DE INGENIERÍAS INDUSTRIALES | L2 | CA | A27 | CE2 | 0504 | TC |
| DF3988 | CATEDRÁTICO DE UNIVERSIDAD | ESCUELA DE INGENIERÍAS INDUSTRIALES | L2 | CA | A27 | CE2 | 0504 | TC |
| DL2983 | PROFESOR CONTRATADO DOCTOR | ESCUELA DE INGENIERÍAS INDUSTRIALES | L2 | C | | CE4 | 00063 | TC |
| ÁREA MECÁNICA DE MEDIOS CONTINUOS Y TEORÍA DE ESTRUCTURAS | | | | | | | | |
| DF1130 | CATEDRÁTICO DE UNIVERSIDAD | ESCUELA DE INGENIERÍAS INDUSTRIALES | L2 | CA | A29 | CE1 | 0500 | TC |
| DF3201 | PROFESOR TITULAR DE UNIVERSIDAD | ESCUELA DE INGENIERÍAS INDUSTRIALES | L2 | CA | A27 | CE2 | 0504 | TC |
| DL1169 | PROFESOR CONTRATADO DOCTOR | ESCUELA DE INGENIERÍAS INDUSTRIALES | L2 | C | | CE4 | 00063 | TC |
| DL1146 | PROFESOR CONTRATADO DOCTOR | ESCUELA DE INGENIERÍAS INDUSTRIALES | L2 | C | | CE4 | 00061 | TC |
| DL3740 | PROFESOR AYUDANTE DOCTOR | ESCUELA DE INGENIERÍAS INDUSTRIALES | | | | | 00061 | TC |
| DL2984 | PROFESOR ASOCIADO | CENTRO UNIVERSITARIO DE MÉRIDA | L4 | C | | CE9 | 00064 | TP06 |
| DEPARTAMENTO DE INGENIERÍA DEL MEDIO AGRONÓMICO Y FORESTAL | | | | | | | | |
| ÁREA INGENIERÍA AGROFORESTAL | | | | | | | | |
| DF3275 | CATEDRÁTICO DE UNIVERSIDAD | CENTRO UNIVERSITARIO DE PLASENCIA | L5 | CA | A29 | CE1 | 0500 | TC |
| DF2299 | PROFESOR TITULAR DE UNIVERSIDAD | CENTRO UNIVERSITARIO DE PLASENCIA | L5 | CA | A27 | CE2 | 0504 | TC |
| DF2666 | PROFESOR TITULAR DE UNIVERSIDAD | ESCUELA DE INGENIERÍAS AGRARIAS | L2 | CA | A27 | CE2 | 0504 | TC |
| DF3367 | PROFESOR TITULAR DE UNIVERSIDAD | CENTRO UNIVERSITARIO DE PLASENCIA | L5 | CA | A27 | CE2 | 0504 | TC |
| DF0477 | PROFESOR TITULAR ESCUELAS UNIVERSITARIAS | ESCUELA DE INGENIERÍAS AGRARIAS | L2 | CA | A26 | CE3 | 0506 | TC |
| DF0627 | PROFESOR TITULAR ESCUELAS UNIVERSITARIAS | ESCUELA DE INGENIERÍAS AGRARIAS | L2 | CA | A26 | CE3 | 0506 | TC |
| DL2422 | PROFESOR CONTRATADO DOCTOR | CENTRO UNIVERSITARIO DE PLASENCIA | L5 | C | | CE4 | 00063 | TC |
| DL2625 | PROFESOR CONTRATADO DOCTOR | CENTRO UNIVERSITARIO DE PLASENCIA | L5 | C | | CE4 | 00063 | TC |
| DL2899 | PROFESOR CONTRATADO DOCTOR | CENTRO UNIVERSITARIO DE PLASENCIA | L5 | CA | A27 | CE2 | 00063 | TC |
| DF3895 | PROFESOR TITULAR DE UNIVERSIDAD | ESCUELA DE INGENIERÍAS AGRARIAS | L2 | C | | CE7 | 00063 | TC |
| DL0626 | PROFESOR COLABORADOR | ESCUELA DE INGENIERÍAS AGRARIAS | L2 | C | | CE5 | 00062 | TC |
| DL1943 | PROFESOR COLABORADOR | ESCUELA DE INGENIERÍAS AGRARIAS | L2 | C | | CE5 | 00062 | TC |
| DL1944 | PROFESOR COLABORADOR | ESCUELA DE INGENIERÍAS AGRARIAS | L2 | C | | CE5 | 00062 | TC |
| ÁREA PRODUCCIÓN VEGETAL | | | | | | | | |
| DF2108 | CATEDRÁTICO DE UNIVERSIDAD | ESCUELA DE INGENIERÍAS AGRARIAS | L2 | CA | A29 | CE1 | 0500 | TC |
| DF0181 | PROFESOR TITULAR DE UNIVERSIDAD | ESCUELA DE INGENIERÍAS AGRARIAS | L2 | CA | A27 | CE2 | 0504 | TC |
| DF0185 | PROFESOR TITULAR DE UNIVERSIDAD | ESCUELA DE INGENIERÍAS AGRARIAS | L2 | CA | A27 | CE2 | 0504 | TC |
| DF1857 | PROFESOR TITULAR DE UNIVERSIDAD | ESCUELA DE INGENIERÍAS AGRARIAS | L2 | CA | A27 | CE2 | 0504 | TC |
| DF3865 | CATEDRÁTICO DE UNIVERSIDAD | CENTRO UNIVERSITARIO DE PLASENCIA | L5 | CA | A27 | CE2 | 0504 | TC |
| DF3989 | CATEDRÁTICO DE UNIVERSIDAD | ESCUELA DE INGENIERÍAS AGRARIAS | L2 | CA | A27 | CE2 | 0504 | TC |
| DF3380 | PROFESOR TITULAR DE UNIVERSIDAD | CENTRO UNIVERSITARIO DE PLASENCIA | L5 | CA | A27 | CE2 | 0504 | TC |
| DF3864 | CATEDRÁTICO DE UNIVERSIDAD | ESCUELA DE INGENIERÍAS AGRARIAS | L2 | CA | A27 | CE2 | 0504 | TC |
| DF3604 | PROFESOR TITULAR DE UNIVERSIDAD | ESCUELA DE INGENIERÍAS AGRARIAS | L2 | CA | A27 | CE2 | 0504 | TC |
| DF1323 | PROFESOR TITULAR ESCUELAS UNIVERSITARIAS | ESCUELA DE INGENIERÍAS AGRARIAS | L2 | CA | A26 | CE3 | 0506 | TC |
| DF1446 | PROFESOR TITULAR DE UNIVERSIDAD | ESCUELA DE INGENIERÍAS AGRARIAS | L2 | CA | A26 | CE3 | 0506 | TC |
| DL1953 | PROFESOR CONTRATADO DOCTOR | CENTRO UNIVERSITARIO DE PLASENCIA | L5 | C | | CE4 | 00063 | TC |
| DL2297 | PROFESOR CONTRATADO DOCTOR | CENTRO UNIVERSITARIO DE PLASENCIA | L5 | C | | CE4 | 00063 | TC |
| DF3896 | PROFESOR TITULAR DE UNIVERSIDAD | ESCUELA DE INGENIERÍAS AGRARIAS | L2 | C | | CE4 | 00063 | TC |
| DL2636 | PROFESOR CONTRATADO DOCTOR | ESCUELA DE INGENIERÍAS AGRARIAS | L2 | C | | CE4 | 00063 | TC |
| DL1947 | PROFESOR CONTRATADO DOCTOR | ESCUELA DE INGENIERÍAS AGRARIAS | L2 | C | | CE5 | 00063 | TC |
| DL1520 | PROFESOR COLABORADOR | ESCUELA DE INGENIERÍAS AGRARIAS | L2 | C | | CE5 | 00062 | TC |
| DL1963 | PROFESOR COLABORADOR | ESCUELA DE INGENIERÍAS AGRARIAS | L2 | C | | CE5 | 00062 | TC |
| DL3836 | PROFESOR CONTRATADO DOCTOR | ESCUELA DE INGENIERÍAS AGRARIAS | | | | CE5 | 00061 | TC |
| DL4077 | PROFESOR AYUDANTE DOCTOR-LOSU | ESCUELA DE INGENIERÍAS AGRARIAS | | | | | 00492 | TC |



DEPARTAMENTO DE INGENIERÍA QUÍMICA Y QUÍMICA FÍSICA

| Código | Denominación del puesto | Centro | L | F.P. | Nivel CD | C.Espec. | Adscripción C/CAT | Dedic. |
|--------------------------------|-----------------------------------|----------------------|----|------|----------|----------|-------------------|--------|
| ÁREA INGENIERÍA QUÍMICA | | | | | | | | |
| DF0138 | CATEDRÁTICO DE INGENIERÍA QUÍMICA | FACULTAD DE CIENCIAS | L2 | CA | A29 | CE1 | 0500 | TC |
| DF0760 | CATEDRÁTICO DE UNIVERSIDAD | FACULTAD DE CIENCIAS | L2 | CA | A29 | CE1 | 0500 | TC |
| DF2923 | CATEDRÁTICO DE UNIVERSIDAD | FACULTAD DE CIENCIAS | L2 | CA | A29 | CE1 | 0500 | TC |
| DF3365 | CATEDRÁTICO DE UNIVERSIDAD | FACULTAD DE CIENCIAS | L2 | CA | A29 | CE1 | 0500 | TC |
| DF3356 | CATEDRÁTICO DE UNIVERSIDAD | FACULTAD DE CIENCIAS | L2 | CA | A29 | CE1 | 0500 | TC |
| DF3467 | CATEDRÁTICO DE UNIVERSIDAD | FACULTAD DE CIENCIAS | L2 | CA | A29 | CE1 | 0500 | TC |
| DF3559 | CATEDRÁTICO DE UNIVERSIDAD | FACULTAD DE CIENCIAS | L2 | CA | A29 | CE1 | 0500 | TC |
| DF3558 | CATEDRÁTICO DE UNIVERSIDAD | FACULTAD DE CIENCIAS | L2 | CA | A29 | CE1 | 0500 | TC |
| DF2369 | PROFESOR TITULAR DE UNIVERSIDAD | FACULTAD DE CIENCIAS | L2 | CA | A27 | CE2 | 0504 | TC |
| DF3868 | CATEDRÁTICO DE UNIVERSIDAD | FACULTAD DE CIENCIAS | L2 | CA | A27 | CE2 | 0504 | TC |
| DF2474 | PROFESOR TITULAR DE UNIVERSIDAD | FACULTAD DE CIENCIAS | L2 | CA | A27 | CE2 | 0504 | TC |
| DF2734 | PROFESOR TITULAR DE UNIVERSIDAD | FACULTAD DE CIENCIAS | L2 | CA | A27 | CE2 | 0504 | TC |
| DF3901 | PROFESOR TITULAR DE UNIVERSIDAD | FACULTAD DE CIENCIAS | | | | | 00063 | TC |
| DI9935 | PROFESOR CONTRATADO DOCTOR (PI) | FACULTAD DE CIENCIAS | | | | | | |
| DL3967 | PROFESOR EMÉRITO | FACULTAD DE CIENCIAS | L2 | CA | A29 | CE1 | 0500 | TC |

ÁREA QUÍMICA FÍSICA

| | | | | | | | | |
|--------|---------------------------------|----------------------|----|----|-----|-----|------|----|
| DF2884 | CATEDRÁTICO DE UNIVERSIDAD | FACULTAD DE CIENCIAS | L2 | CA | A29 | CE1 | 0500 | TC |
| DF3195 | CATEDRÁTICO DE UNIVERSIDAD | FACULTAD DE CIENCIAS | L2 | CA | A29 | CE1 | 0500 | TC |
| DF3354 | CATEDRÁTICO DE UNIVERSIDAD | FACULTAD DE CIENCIAS | L2 | CA | A29 | CE1 | 0500 | TC |
| DF0250 | PROFESOR TITULAR DE UNIVERSIDAD | FACULTAD DE CIENCIAS | L2 | CA | A27 | CE2 | 0504 | TC |
| DF0254 | PROFESOR TITULAR DE UNIVERSIDAD | FACULTAD DE CIENCIAS | L2 | CA | A27 | CE2 | 0504 | TC |
| DF2350 | PROFESOR TITULAR DE UNIVERSIDAD | FACULTAD DE CIENCIAS | L2 | CA | A27 | CE2 | 0504 | TC |
| DF2405 | PROFESOR TITULAR DE UNIVERSIDAD | FACULTAD DE CIENCIAS | L2 | CA | A27 | CE2 | 0504 | TC |
| DF3206 | PROFESOR TITULAR DE UNIVERSIDAD | FACULTAD DE CIENCIAS | L2 | CA | A27 | CE2 | 0504 | TC |

DEPARTAMENTO DE SISTEMAS INFORMÁTICOS Y TELEMÁTICOS

| Código | Denominación del puesto | Centro | L | F.P. | Nivel CD | C.Espec. | Adscripción C/CAT | Dedic. |
|-----------------------------------|--|--------------------------------|----|------|----------|----------|-------------------|--------|
| ÁREA INGENIERÍA TELEMÁTICA | | | | | | | | |
| DL2276 | PROFESOR ASOCIADO | FACULTAD DE CIENCIAS | L2 | C | | CE9 | 00064 | TP06 |
| DF3891 | PROFESOR TITULAR DE UNIVERSIDAD | CENTRO UNIVERSITARIO DE MÉRIDA | L4 | C | | CE4 | 00063 | TC |
| DL2643 | PROFESOR CONTRATADO DOCTOR | ESCUELA POLITÉCNICA | L3 | C | | CE4 | 00063 | TC |
| DF4010 | PROFESOR TITULAR DE UNIVERSIDAD | ESCUELA POLITÉCNICA | L3 | C | | CE5 | 00063 | TC |
| DL3910 | PROFESOR CONTRATADO DOCTOR | ESCUELA POLITÉCNICA | | | | | | |
| DF3892 | PROFESOR TITULAR DE UNIVERSIDAD | ESCUELA POLITÉCNICA | L4 | C | | CE6 | 00063 | TC |
| DF2123 | PROFESOR TITULAR DE UNIVERSIDAD | CENTRO UNIVERSITARIO DE MÉRIDA | L4 | CA | A26 | CE3 | 0506 | TC |
| DF2274 | PROFESOR TITULAR DE UNIVERSIDAD | CENTRO UNIVERSITARIO DE MÉRIDA | L4 | CA | A27 | CE2 | 0504 | TC |
| DF3262 | PROFESOR TITULAR DE UNIVERSIDAD | CENTRO UNIVERSITARIO DE MÉRIDA | L4 | CA | A27 | CE2 | 0504 | TC |
| DF2275 | PROFESOR TITULAR DE UNIVERSIDAD | CENTRO UNIVERSITARIO DE MÉRIDA | L4 | CA | A26 | CE3 | 0504 | TC |
| DF2594 | PROFESOR TITULAR DE UNIVERSIDAD | ESCUELA POLITÉCNICA | L3 | CA | A27 | CE2 | 0504 | TC |
| DF0669 | PROFESOR TITULAR ESCUELAS UNIVERSITARIAS | ESCUELA POLITÉCNICA | L3 | CA | A26 | CE3 | 0506 | TC |
| DL4052 | PROFESOR AYUDANTE DOCTOR-LOSU | ESCUELA POLITÉCNICA | | | | | 00492 | TC |
| DL4079 | PROFESOR AYUDANTE DOCTOR-LOSU | CENTRO UNIVERSITARIO DE MÉRIDA | | | | | 00492 | TC |

ÁREA LENGUAJES Y SISTEMAS INFORMÁTICOS

| | | | | | | | | |
|--------|----------------------------|--|----|----|-----|-----|-------|------|
| DF2704 | CATEDRÁTICO DE UNIVERSIDAD | ESCUELA POLITÉCNICA | L3 | CA | A29 | CE1 | 0500 | TC |
| DF3346 | CATEDRÁTICO DE UNIVERSIDAD | ESCUELA POLITÉCNICA | L3 | CA | A29 | CE1 | 0500 | TC |
| DF3347 | CATEDRÁTICO DE UNIVERSIDAD | ESCUELA POLITÉCNICA | L3 | CA | A29 | CE1 | 0500 | TC |
| DL0998 | PROFESOR ASOCIADO | ESCUELA DE INGENIERÍAS INDUSTRIALES | L2 | C | | CE9 | 00064 | TP06 |
| DL2449 | PROFESOR ASOCIADO | FACULTAD DE CIENCIAS DE LA DOCUMENTACIÓN Y LA COMUNICACIÓN | L2 | C | | CE9 | 00064 | TP06 |
| DL3025 | PROFESOR CONTRATADO DOCTOR | CENTRO UNIVERSITARIO DE MÉRIDA | L4 | C | | CE4 | 00061 | TC |
| DL3730 | PROFESOR CONTRATADO DOCTOR | CENTRO UNIVERSITARIO DE MÉRIDA | | | | | 00061 | TC |
| DL2420 | PROFESOR COLABORADOR | ESCUELA POLITÉCNICA | L3 | C | | CE5 | 00062 | TC |



| | | | | | | | | |
|--|--|--|----------|-------------|-----------------|-----------------|--------------------------|---------------|
| DL1153 | PROFESOR COLABORADOR | FACULTAD DE CIENCIAS DE LA DOCUMENTACIÓN Y LA COMUNICACIÓN | L2 | C | | CE5 | 00062 | TC |
| DL1242 | PROFESOR CONTRATADO DOCTOR | CENTRO UNIVERSITARIO DE MÉRIDA | L4 | C | | CE5 | 00063 | TC |
| DL1804 | PROFESOR CONTRATADO DOCTOR | CENTRO UNIVERSITARIO DE MÉRIDA | L4 | C | | CE4 | 00063 | TC |
| DF3894 | PROFESOR TITULAR DE UNIVERSIDAD | ESCUELA POLITÉCNICA | L3 | C | | CE4 | 00063 | TC |
| DF3893 | PROFESOR TITULAR DE UNIVERSIDAD | ESCUELA POLITÉCNICA | L4 | C | | CE4 | 00063 | TC |
| DL2343 | PROFESOR CONTRATADO DOCTOR | ESCUELA POLITÉCNICA | L3 | C | | CE5 | 00062 | TC |
| DF3956 | PROFESOR TITULAR DE UNIVERSIDAD | ESCUELA POLITÉCNICA | L3 | C | | CE4 | 00063 | TC |
| DF1798 | PROFESOR TITULAR DE UNIVERSIDAD | CENTRO UNIVERSITARIO DE MÉRIDA | L4 | CA | A27 | CE2 | 0504 | TC |
| DF3682 | PROFESOR TITULAR DE UNIVERSIDAD | CENTRO UNIVERSITARIO DE MÉRIDA | L4 | C | | CE4 | 0504 | TC |
| DF3785 | PROFESOR TITULAR DE UNIVERSIDAD | CENTRO UNIVERSITARIO DE MÉRIDA | L4 | C | | CE4 | 0504 | TC |
| DF1099 | PROFESOR TITULAR DE UNIVERSIDAD | ESCUELA DE INGENIERÍAS INDUSTRIALES | L2 | CA | A27 | CE2 | 0504 | TC |
| DF1228 | PROFESOR TITULAR DE UNIVERSIDAD | ESCUELA DE INGENIERÍAS INDUSTRIALES | L2 | CA | A27 | CE2 | 0504 | TC |
| DF0681 | PROFESOR TITULAR DE UNIVERSIDAD | ESCUELA POLITÉCNICA | L3 | CA | A27 | CE2 | 0504 | TC |
| DF0683 | PROFESOR TITULAR DE UNIVERSIDAD | ESCUELA POLITÉCNICA | L3 | CA | A27 | CE2 | 0504 | TC |
| DF1100 | PROFESOR TITULAR DE UNIVERSIDAD | ESCUELA POLITÉCNICA | L3 | CA | A27 | CE2 | 0504 | TC |
| DF1151 | PROFESOR TITULAR DE UNIVERSIDAD | ESCUELA POLITÉCNICA | L3 | CA | A27 | CE2 | 0504 | TC |
| DF1221 | PROFESOR TITULAR DE UNIVERSIDAD | ESCUELA POLITÉCNICA | L3 | CA | A27 | CE2 | 0504 | TC |
| DF1241 | PROFESOR TITULAR DE UNIVERSIDAD | ESCUELA POLITÉCNICA | L3 | CA | A27 | CE2 | 0504 | TC |
| DF1243 | PROFESOR TITULAR DE UNIVERSIDAD | ESCUELA POLITÉCNICA | L3 | CA | A27 | CE2 | 0504 | TC |
| DF3503 | PROFESOR TITULAR DE UNIVERSIDAD | ESCUELA POLITÉCNICA | L3 | CA | A27 | CE2 | 0504 | TC |
| DF3607 | PROFESOR TITULAR DE UNIVERSIDAD | ESCUELA POLITÉCNICA | L3 | CA | A27 | CE2 | 0504 | TC |
| DF3606 | PROFESOR TITULAR DE UNIVERSIDAD | ESCUELA POLITÉCNICA | L3 | CA | A27 | CE2 | 0504 | TC |
| DF3683 | PROFESOR TITULAR DE UNIVERSIDAD | ESCUELA POLITÉCNICA | L3 | C | | CE4 | 0504 | TC |
| DF3787 | PROFESOR TITULAR DE UNIVERSIDAD | ESCUELA POLITÉCNICA | L3 | C | | CE4 | 0504 | TC |
| DF3786 | PROFESOR TITULAR DE UNIVERSIDAD | ESCUELA POLITÉCNICA | L3 | C | | CE4 | 0504 | TC |
| DF1150 | PROFESOR TITULAR DE UNIVERSIDAD | FACULTAD DE CIENCIAS DEL DEPORTE | L3 | CA | A27 | CE2 | 0504 | TC |
| DF3605 | PROFESOR TITULAR DE UNIVERSIDAD | FACULTAD DE MEDICINA Y CC DE LA SALUD | L2 | CA | A27 | CE2 | 0504 | TC |
| DF1803 | PROFESOR TITULAR DE UNIVERSIDAD | CENTRO UNIVERSITARIO DE MÉRIDA | L4 | CA | A26 | CE3 | 0506 | TC |
| DF1806 | PROFESOR TITULAR ESCUELAS UNIVERSITARIAS | ESCUELA DE INGENIERÍAS INDUSTRIALES | L2 | CA | A26 | CE3 | 0506 | TC |
| DF0862 | PROFESOR TITULAR ESCUELAS UNIVERSITARIAS | ESCUELA POLITÉCNICA | L3 | CA | A26 | CE3 | 0506 | TC |
| DF1426 | PROFESOR TITULAR ESCUELAS UNIVERSITARIAS | ESCUELA POLITÉCNICA | L3 | CA | A26 | CE3 | 0506 | TC |
| DF1848 | PROFESOR TITULAR ESCUELAS UNIVERSITARIAS | ESCUELA POLITÉCNICA | L3 | CA | A26 | CE3 | 0506 | TC |
| DF1425 | PROFESOR TITULAR ESCUELAS UNIVERSITARIAS | FACULTAD DE CIENCIAS DE LA DOCUMENTACIÓN Y LA COMUNICACIÓN | L2 | CA | A26 | CE3 | 0506 | TC |
| DF1244 | PROFESOR TITULAR ESCUELAS UNIVERSITARIAS | FACULTAD DE DERECHO | L3 | CA | A26 | CE3 | 0506 | TC |
| DF1525 | PROFESOR TITULAR ESCUELAS UNIVERSITARIAS | FACULTAD DE EMPRESA, FINANZAS Y TURISMO | L3 | CA | A26 | CE3 | 0506 | TC |
| DL3936 | PROFESOR CONTRATADO DOCTOR | CENTRO UNIVERSITARIO DE MÉRIDA | | | | | | |
| DEPARTAMENTO DE LENGUAS MODERNAS Y LITERATURAS COMPARADAS | | | | | | | | |
| Código | Denominación del puesto | Centro | L | F.P. | Nivel CD | C.Espec. | Adscripción C/CAT | Dedic. |
| DF3608 | PROFESOR TITULAR DE UNIVERSIDAD | FACULTAD DE FILOSOFÍA Y LETRAS | L3 | CA | A27 | CE2 | 0504 | TC |
| DL1213 | PROFESOR CONTRATADO DOCTOR | FACULTAD DE FILOSOFÍA Y LETRAS | L3 | C | | CE4 | 00063 | TC |
| ÁREA FILOLOGÍA ALEMANA | | | | | | | | |
| DF3342 | CATEDRÁTICO DE UNIVERSIDAD | FACULTAD DE FILOSOFÍA Y LETRAS | L3 | CA | A29 | CE1 | 0500 | TC |
| DF2617 | PROFESOR TITULAR DE UNIVERSIDAD | FACULTAD DE FILOSOFÍA Y LETRAS | L3 | CA | A27 | CE2 | 0504 | TC |
| DL2656 | PROFESOR COLABORADOR | FACULTAD DE EMPRESA, FINANZAS Y TURISMO | L3 | C | | CE5 | 00062 | TC |
| ÁREA FILOLOGÍA FRANCESA | | | | | | | | |
| DF1041 | PROFESOR TITULAR DE UNIVERSIDAD | FACULTAD DE FILOSOFÍA Y LETRAS | L3 | CA | A27 | CE2 | 0504 | TC |
| DF3788 | PROFESOR TITULAR DE UNIVERSIDAD | FACULTAD DE FILOSOFÍA Y LETRAS | L3 | C | | CE4 | 0504 | TC |
| DL1312 | PROFESOR CONTRATADO DOCTOR | FACULTAD DE FILOSOFÍA Y LETRAS | L3 | C | | CE4 | 00063 | TC |
| DL1452 | PROFESOR COLABORADOR | FACULTAD DE EMPRESA, FINANZAS Y TURISMO | L3 | C | | CE5 | 00062 | TC |
| DL3731 | PROFESOR AYUDANTE DOCTOR-LOSI | FACULTAD DE FILOSOFÍA Y LETRAS | | | | | 00061 | TC |



| | | | | | | | | | | |
|--------|-------------------------------|---|----|---|--|--|--|-----|-------|------|
| DL3732 | PROFESOR AYUDANTE DOCTOR-LOSU | FACULTAD DE FILOSOFÍA Y LETRAS | | | | | | | 00061 | TC |
| DI0513 | AYUDANTE | FACULTAD DE FILOSOFÍA Y LETRAS | L3 | C | | | | CE6 | 00061 | TC |
| DI2388 | AYUDANTE | FACULTAD DE FILOSOFÍA Y LETRAS | L3 | C | | | | CE4 | 00061 | TC |
| DI0516 | PROFESOR ASOCIADO | FACULTAD DE FILOSOFÍA Y LETRAS | L3 | C | | | | CE9 | 00064 | TP06 |
| DI3236 | PROFESOR ASOCIADO | FACULTAD DE EDUCACIÓN | L2 | C | | | | CE9 | 00064 | TP06 |
| DI4085 | PROFESOR AYUDANTE DOCTOR-LOSU | FACULTAD DE EMPRESA, FINANZAS Y TURISMO | | | | | | | 00492 | TC |

ÁREA FILOLOGÍA ITALIANA

| | | | | | | | | | | |
|--------|---------------------------------|---|----|----|-----|--|--|-----|-------|----|
| DF0520 | PROFESOR TITULAR DE UNIVERSIDAD | FACULTAD DE FILOSOFÍA Y LETRAS | L3 | CA | A27 | | | CE2 | 0504 | TC |
| DI4092 | PROFESOR AYUDANTE DOCTOR-LOSU | FACULTAD DE EMPRESA, FINANZAS Y TURISMO | | | | | | | 00492 | TC |

ÁREA FILOLOGÍAS GALLEGA Y PORTUGUESA

| | | | | | | | | | | |
|---------|---------------------------------|---|----|----|-----|--|--|-----|-------|------|
| DF2510 | CATEDRÁTICO DE UNIVERSIDAD | FACULTAD DE FILOSOFÍA Y LETRAS | L3 | CA | A29 | | | CE1 | 0500 | TC |
| DF1927 | PROFESOR TITULAR DE UNIVERSIDAD | FACULTAD DE FILOSOFÍA Y LETRAS | L3 | CA | A27 | | | CE2 | 0504 | TC |
| DF2353 | PROFESOR TITULAR DE UNIVERSIDAD | FACULTAD DE FILOSOFÍA Y LETRAS | L3 | CA | A27 | | | CE2 | 0504 | TC |
| DF2459 | PROFESOR TITULAR DE UNIVERSIDAD | FACULTAD DE FILOSOFÍA Y LETRAS | L3 | CA | A27 | | | CE2 | 0504 | TC |
| DF3268 | PROFESOR TITULAR DE UNIVERSIDAD | FACULTAD DE FILOSOFÍA Y LETRAS | L3 | CA | A27 | | | CE2 | 0504 | TC |
| DI2354 | PROFESOR CONTRATADO DOCTOR | FACULTAD DE FILOSOFÍA Y LETRAS | L3 | C | | | | CE4 | 00063 | TC |
| DI2599 | PROFESOR COLABORADOR | FACULTAD DE FILOSOFÍA Y LETRAS | L3 | C | | | | CE5 | 00062 | TC |
| DI2556 | AYUDANTE | FACULTAD DE FILOSOFÍA Y LETRAS | | | | | | | 00060 | TC |
| DI2532 | PROFESOR ASOCIADO | FACULTAD DE FILOSOFÍA Y LETRAS | L3 | C | | | | CE9 | 00064 | TP06 |
| DI2526Z | PROFESOR ASOCIADO | FACULTAD DE FILOSOFÍA Y LETRAS | L3 | C | | | | CE9 | 00064 | TP06 |
| DI4053 | PROFESOR AYUDANTE DOCTOR-LOSU | FACULTAD DE FILOSOFÍA Y LETRAS | | | | | | | 00492 | TC |
| DI4063 | PROFESOR AYUDANTE DOCTOR-LOSU | FACULTAD DE EMPRESA, FINANZAS Y TURISMO | | | | | | | 00492 | TC |
| DI4086 | PROFESOR AYUDANTE DOCTOR-LOSU | FACULTAD DE EMPRESA, FINANZAS Y TURISMO | | | | | | | 00492 | TC |

ÁREA TEORÍA DE LA LITERATURA Y LITERATURA COMPARADA

| | | | | | | | | | | |
|--------|---------------------------------|--------------------------------|----|----|-----|--|--|-----|------|----|
| DF3353 | CATEDRÁTICO DE UNIVERSIDAD | FACULTAD DE FILOSOFÍA Y LETRAS | L3 | CA | A29 | | | CE1 | 0500 | TC |
| DF3468 | CATEDRÁTICO DE UNIVERSIDAD | FACULTAD DE FILOSOFÍA Y LETRAS | L3 | CA | A29 | | | CE1 | 0500 | TC |
| DF1993 | PROFESOR TITULAR DE UNIVERSIDAD | FACULTAD DE FILOSOFÍA Y LETRAS | L3 | CA | A27 | | | CE2 | 0504 | TC |
| DF2355 | PROFESOR TITULAR DE UNIVERSIDAD | FACULTAD DE FILOSOFÍA Y LETRAS | L3 | CA | A27 | | | CE2 | 0504 | TC |

DEPARTAMENTO DE MATEMÁTICAS

| Código | Denominación del puesto | Centro | L | F.P. | Nivel CD | C.Espec. | Adscripción C/CAT | Dedic. |
|--------|-------------------------|--------|---|------|----------|----------|-------------------|--------|
|--------|-------------------------|--------|---|------|----------|----------|-------------------|--------|

ÁREA ÁLGEBRA

| | | | | | | | | | | |
|--------|---------------------------------|----------------------|----|----|-----|--|--|-----|------|----|
| DF0115 | CATEDRÁTICO DE UNIVERSIDAD | FACULTAD DE CIENCIAS | L2 | CA | A29 | | | CE1 | 0500 | TC |
| DF0593 | PROFESOR TITULAR DE UNIVERSIDAD | FACULTAD DE CIENCIAS | L2 | CA | A27 | | | CE2 | 0504 | TC |
| DF0938 | PROFESOR TITULAR DE UNIVERSIDAD | FACULTAD DE CIENCIAS | L2 | CA | A27 | | | CE2 | 0504 | TC |
| DF1366 | PROFESOR TITULAR DE UNIVERSIDAD | FACULTAD DE CIENCIAS | L2 | CA | A27 | | | CE2 | 0504 | TC |
| DF3686 | PROFESOR TITULAR DE UNIVERSIDAD | FACULTAD DE CIENCIAS | L2 | C | | | | CE4 | 0504 | TC |

ÁREA ANÁLISIS MATEMÁTICO

| | | | | | | | | | | |
|--------|---------------------------------|----------------------|----|----|-----|--|--|-----|------|----|
| DF0102 | CATEDRÁTICO DE UNIVERSIDAD | FACULTAD DE CIENCIAS | L2 | CA | A29 | | | CE1 | 0500 | TC |
| DF2919 | CATEDRÁTICO DE UNIVERSIDAD | FACULTAD DE CIENCIAS | L2 | CA | A29 | | | CE1 | 0500 | TC |
| DF0107 | PROFESOR TITULAR DE UNIVERSIDAD | FACULTAD DE CIENCIAS | L2 | CA | A27 | | | CE2 | 0504 | TC |
| DF0123 | PROFESOR TITULAR DE UNIVERSIDAD | FACULTAD DE CIENCIAS | L2 | CA | A27 | | | CE2 | 0504 | TC |
| DF1049 | PROFESOR TITULAR DE UNIVERSIDAD | FACULTAD DE CIENCIAS | L2 | CA | A27 | | | CE2 | 0504 | TC |
| DF3990 | CATEDRÁTICO DE UNIVERSIDAD | FACULTAD DE CIENCIAS | L2 | CA | A27 | | | CE2 | 0504 | TC |
| DF3510 | PROFESOR TITULAR DE UNIVERSIDAD | FACULTAD DE CIENCIAS | L3 | CA | A27 | | | CE2 | 0504 | TC |
| DF3790 | PROFESOR TITULAR DE UNIVERSIDAD | FACULTAD DE CIENCIAS | L3 | C | | | | CE4 | 0504 | TC |

ÁREA ESTADÍSTICA E INVESTIGACIÓN OPERATIVA

| | | | | | | | | | | |
|--------|----------------------------|----------------------|----|----|-----|--|--|-----|------|----|
| DF3470 | CATEDRÁTICO DE UNIVERSIDAD | ESCUELA POLITÉCNICA | L3 | CA | A29 | | | CE1 | 0500 | TC |
| DF0424 | CATEDRÁTICO DE UNIVERSIDAD | FACULTAD DE CIENCIAS | L2 | CA | A29 | | | CE1 | 0500 | TC |
| DF3469 | CATEDRÁTICO DE UNIVERSIDAD | FACULTAD DE CIENCIAS | L2 | CA | A29 | | | CE1 | 0500 | TC |
| DF3762 | CATEDRÁTICO DE UNIVERSIDAD | FACULTAD DE CIENCIAS | L2 | CA | A27 | | | CE2 | 0500 | TC |



| | | | | | | | | |
|--------|---------------------------------|---|----|----|-----|-----|-------|------|
| DF3561 | CATEDRÁTICO DE UNIVERSIDAD | FACULTAD DE CIENCIAS DEL DEPORTE | L3 | CA | A29 | CE1 | 0500 | TC |
| DF1138 | CATEDRÁTICO DE UNIVERSIDAD | FACULTAD DE MEDICINA Y CC DE LA SALUD | L2 | CA | A29 | CE1 | 0500 | TC |
| DF3560 | CATEDRÁTICO DE UNIVERSIDAD | FACULTAD DE VETERINARIA | L3 | CA | A29 | CE1 | 0500 | TC |
| DL3118 | PROFESOR ASOCIADO | CENTRO UNIVERSITARIO DE PLASENCIA | L5 | C | | CE9 | 00064 | TP06 |
| DL3837 | PROFESOR AYUDANTE DOCTOR | FACULTAD DE CIENCIAS | | | | | | |
| DL3838 | PROFESOR AYUDANTE DOCTOR-LOSU | CENTRO UNIVERSITARIO DE MÉRIDA | L2 | C | | CE6 | 00061 | TC |
| DL3839 | PROFESOR CONTRATADO DOCTOR | CENTRO UNIVERSITARIO DE MÉRIDA | L2 | C | | CE6 | 00061 | TC |
| DL3634 | PROFESOR CONTRATADO DOCTOR | FACULTAD DE CIENCIAS | L2 | C | | CE6 | 00061 | TC |
| DL3837 | PROFESOR AYUDANTE DOCTOR-LOSU | FACULTAD DE CIENCIAS | L2 | C | | CE6 | 00061 | TC |
| DF3957 | PROFESOR TITULAR DE UNIVERSIDAD | CENTRO UNIVERSITARIO DE MÉRIDA-Facultad de ciencias | L4 | C | | CE4 | 00063 | TC |
| DF3902 | PROFESOR TITULAR DE UNIVERSIDAD | FACULTAD DE EMPRESA, FINANZAS Y TURISMO | L3 | C | | CE4 | 00063 | TC |
| DF2343 | PROFESOR TITULAR DE UNIVERSIDAD | CENTRO UNIVERSITARIO DE PLASENCIA | L5 | CA | A27 | CE2 | 0504 | TC |
| DF0616 | PROFESOR TITULAR DE UNIVERSIDAD | FACULTAD DE CIENCIAS | L2 | CA | A27 | CE2 | 0504 | TC |
| DF2112 | PROFESOR TITULAR DE UNIVERSIDAD | FACULTAD DE CIENCIAS | L2 | CA | A27 | CE2 | 0504 | TC |
| DF2113 | PROFESOR TITULAR DE UNIVERSIDAD | FACULTAD DE CIENCIAS | L2 | CA | A27 | CE2 | 0504 | TC |
| DF2345 | PROFESOR TITULAR DE UNIVERSIDAD | FACULTAD DE CIENCIAS | L2 | CA | A27 | CE2 | 0504 | TC |
| DF2346 | PROFESOR TITULAR DE UNIVERSIDAD | FACULTAD DE CIENCIAS | L2 | CA | A27 | CE2 | 0504 | TC |
| DF3269 | PROFESOR TITULAR DE UNIVERSIDAD | FACULTAD DE CIENCIAS | L2 | CA | A27 | CE2 | 0504 | TC |
| DF3272 | PROFESOR TITULAR DE UNIVERSIDAD | FACULTAD DE EMPRESA, FINANZAS Y TURISMO | L3 | CA | A27 | CE2 | 0504 | TC |
| DF0113 | PROFESOR TITULAR DE UNIVERSIDAD | FACULTAD DE MEDICINA Y CC DE LA SALUD | L2 | CA | A27 | CE2 | 0504 | TC |
| DF1588 | PROFESOR TITULAR DE UNIVERSIDAD | FACULTAD DE VETERINARIA | L3 | CA | A27 | CE2 | 0504 | TC |

ÁREA GEOMETRÍA Y TOPOLOGÍA

| | | | | | | | | |
|--------|---------------------------------|----------------------|----|----|-----|-----|------|----|
| DF0550 | CATEDRÁTICO DE UNIVERSIDAD | FACULTAD DE CIENCIAS | L2 | CA | A29 | CE1 | 0500 | TC |
| DF1398 | PROFESOR TITULAR DE UNIVERSIDAD | FACULTAD DE CIENCIAS | L2 | CA | A27 | CE2 | 0504 | TC |
| DF3374 | PROFESOR TITULAR DE UNIVERSIDAD | FACULTAD DE CIENCIAS | L2 | CA | A27 | CE2 | 0504 | TC |
| DF3789 | PROFESOR TITULAR DE UNIVERSIDAD | FACULTAD DE CIENCIAS | L2 | C | | CE4 | 0504 | TC |

ÁREA MATEMÁTICA APLICADA

| | | | | | | | | |
|--------|--|---|----|----|-----|-----|-------|----|
| DF2117 | CATEDRÁTICO DE ESCUELAS UNIVERSITARIAS | ESCUELA DE INGENIERÍAS INDUSTRIALES | L2 | CA | A27 | CE2 | 0505 | TC |
| DL3547 | PROFESOR AYUDANTE DOCTOR-LOSU | CENTRO UNIVERSITARIO DE MÉRIDA | L4 | C | | CE6 | 00061 | TC |
| DL3708 | PROFESOR AYUDANTE DOCTOR | CENTRO UNIVERSITARIO DE MÉRIDA | | | | | 00061 | TC |
| DL3840 | PROFESOR AYUDANTE DOCTOR-LOSU | ESCUELA POLITÉCNICA | L4 | C | | CE6 | 00061 | TC |
| DF3904 | PROFESOR TITULAR DE UNIVERSIDAD | CENTRO UNIVERSITARIO DE PLASENCIA | L5 | C | | CE6 | 00061 | TC |
| DL1960 | PROFESOR CONTRATADO DOCTOR | ESCUELA DE INGENIERÍAS INDUSTRIALES | L2 | C | | CE4 | 00063 | TC |
| DF3903 | PROFESOR TITULAR DE UNIVERSIDAD | ESCUELA DE INGENIERÍAS INDUSTRIALES | L3 | C | | CE4 | 00063 | TC |
| DL0127 | PROFESOR CONTRATADO DOCTOR | ESCUELA POLITÉCNICA | L3 | C | | CE4 | 00063 | TC |
| DF3609 | PROFESOR TITULAR DE UNIVERSIDAD | CENTRO UNIVERSITARIO DE MÉRIDA | L4 | CA | A27 | CE2 | 0504 | TC |
| DF1441 | PROFESOR TITULAR DE UNIVERSIDAD | ESCUELA DE INGENIERÍAS AGRARIAS | L2 | CA | A27 | CE2 | 0504 | TC |
| DF3610 | PROFESOR TITULAR DE UNIVERSIDAD | ESCUELA DE INGENIERÍAS AGRARIAS | L2 | CA | A27 | CE2 | 0504 | TC |
| DF0940 | PROFESOR TITULAR DE UNIVERSIDAD | ESCUELA DE INGENIERÍAS INDUSTRIALES | L2 | CA | A27 | CE2 | 0504 | TC |
| DF1019 | PROFESOR TITULAR DE UNIVERSIDAD | ESCUELA DE INGENIERÍAS INDUSTRIALES | L2 | CA | A27 | CE2 | 0504 | TC |
| DF0234 | PROFESOR TITULAR DE UNIVERSIDAD | ESCUELA POLITÉCNICA | L3 | CA | A27 | CE2 | 0504 | TC |
| DF0780 | PROFESOR TITULAR DE UNIVERSIDAD | ESCUELA POLITÉCNICA | L3 | CA | A27 | CE2 | 0504 | TC |
| DF1439 | PROFESOR TITULAR DE UNIVERSIDAD | ESCUELA POLITÉCNICA | L3 | CA | A27 | CE2 | 0504 | TC |
| DF2564 | PROFESOR TITULAR DE UNIVERSIDAD | ESCUELA POLITÉCNICA | L3 | CA | A27 | CE2 | 0504 | TC |
| DF3265 | PROFESOR TITULAR DE UNIVERSIDAD | ESCUELA POLITÉCNICA | L3 | CA | A27 | CE2 | 0504 | TC |
| DF3509 | PROFESOR TITULAR DE UNIVERSIDAD | FACULTAD DE EMPRESA, FINANZAS Y TURISMO | L3 | CA | A27 | CE2 | 0504 | TC |
| DF0125 | PROFESOR TITULAR ESCUELAS UNIVERSITARIAS | ESCUELA DE INGENIERÍAS INDUSTRIALES | L2 | CA | A26 | CE3 | 0506 | TC |
| DF0238 | PROFESOR TITULAR ESCUELAS UNIVERSITARIAS | ESCUELA POLITÉCNICA | L3 | CA | A26 | CE3 | 0506 | TC |



| DEPARTAMENTO MEDICINA ANIMAL | | | | | | | |
|---|---------------------------------|---------------------------------|----|------|----------|-----------------------------------|------|
| Código | Denominación del puesto | Centro | L | F.P. | Nivel CD | C.Espec. Adscripción C/CAT Dedic. | |
| ÁREA ANATOMÍA Y ANATOMÍA PATOLÓGICA COMPARADA | | | | | | | |
| DF2921 | CATEDRÁTICO DE VETERINARIA | FACULTAD DE VETERINARIA | L3 | CA | A29 | CE1 0500 | TC |
| DF3288 | CATEDRÁTICO DE UNIVERSIDAD | FACULTAD DE VETERINARIA | L3 | CA | A29 | CE1 0500 | TC |
| DF3350 | CATEDRÁTICO DE UNIVERSIDAD | FACULTAD DE VETERINARIA | L3 | CA | A29 | CE1 0500 | TC |
| DF3357 | CATEDRÁTICO DE UNIVERSIDAD | FACULTAD DE VETERINARIA | L3 | CA | A29 | CE1 0500 | TC |
| DF3652 | CATEDRÁTICO DE UNIVERSIDAD | FACULTAD DE VETERINARIA | L3 | CA | A27 | CE2 0504 | TC |
| DF0545 | PROFESOR TITULAR DE UNIVERSIDAD | FACULTAD DE VETERINARIA | L3 | CA | A27 | CE2 0504 | TC |
| DF0664 | PROFESOR TITULAR DE UNIVERSIDAD | FACULTAD DE VETERINARIA | L3 | CA | A27 | CE2 0504 | TC |
| DF1512 | PROFESOR TITULAR DE UNIVERSIDAD | FACULTAD DE VETERINARIA | L3 | CA | A27 | CE2 0504 | TC |
| DL3803 | PROFESOR CONTRATADO DOCTOR | FACULTAD DE VETERINARIA | L3 | CA | A27 | CE2 00061 | TC |
| ÁREA MEDICINA Y CIRUGÍA ANIMAL | | | | | | | |
| DF3284 | CATEDRÁTICO DE UNIVERSIDAD | FACULTAD DE VETERINARIA | L3 | CA | A29 | CE1 0500 | TC |
| DF3471 | CATEDRÁTICO DE UNIVERSIDAD | FACULTAD DE VETERINARIA | L3 | CA | A29 | CE1 0500 | TC |
| DF3472 | CATEDRÁTICO DE UNIVERSIDAD | FACULTAD DE VETERINARIA | L3 | CA | A29 | CE1 0500 | TC |
| DF0555 | PROFESOR TITULAR DE UNIVERSIDAD | FACULTAD DE VETERINARIA | L3 | CA | A27 | CE2 0504 | TC |
| DF0667 | PROFESOR TITULAR DE UNIVERSIDAD | FACULTAD DE VETERINARIA | L3 | CA | A27 | CE2 0504 | TC |
| DF2151 | PROFESOR TITULAR DE UNIVERSIDAD | FACULTAD DE VETERINARIA | L3 | CA | A27 | CE2 0504 | TC |
| DF3205 | PROFESOR TITULAR DE UNIVERSIDAD | FACULTAD DE VETERINARIA | L3 | CA | A27 | CE2 0504 | TC |
| DL0782 | PROFESOR CONTRATADO DOCTOR | FACULTAD DE VETERINARIA | L3 | C | | CE4 00063 | TC |
| DL1404 | PROFESOR CONTRATADO DOCTOR | FACULTAD DE VETERINARIA | L3 | C | | CE4 00063 | TC |
| DL0562 | PROFESOR CONTRATADO DOCTOR | FACULTAD DE VETERINARIA | L3 | C | | CE6 00063 | TC |
| DF3905 | PROFESOR TITULAR DE UNIVERSIDAD | FACULTAD DE VETERINARIA | L3 | C | | CE6 00061 | TC |
| DL3706 | PROFESOR CONTRATADO DOCTOR | FACULTAD DE VETERINARIA | L3 | C | | CE6 00061 | TC |
| DL3176 | PROFESOR ASOCIADO | FACULTAD DE VETERINARIA | L3 | C | | CE9 00064 | TP06 |
| DL3238 | PROFESOR ASOCIADO | FACULTAD DE VETERINARIA | L3 | C | | CE9 00064 | TP06 |
| DL3316 | PROFESOR ASOCIADO | FACULTAD DE VETERINARIA | L3 | C | | CE9 00064 | TP06 |
| DL3317 | PROFESOR ASOCIADO | FACULTAD DE VETERINARIA | L3 | C | | CE9 00064 | TP06 |
| DL3318 | PROFESOR ASOCIADO | FACULTAD DE VETERINARIA | L3 | C | | CE9 00064 | TP06 |
| DL3412 | PROFESOR ASOCIADO | FACULTAD DE VETERINARIA | L3 | C | | CE9 00064 | TP06 |
| DL3413 | PROFESOR ASOCIADO | FACULTAD DE VETERINARIA | L3 | C | | CE9 00064 | TP06 |
| DL3846 | PROFESOR ASOCIADO | FACULTAD DE VETERINARIA | L3 | C | | CE9 00064 | TP06 |
| DL3847 | PROFESOR ASOCIADO | FACULTAD DE VETERINARIA | L3 | C | | CE9 00064 | TP06 |
| DL3848 | PROFESOR ASOCIADO | FACULTAD DE VETERINARIA | L3 | C | | CE9 00064 | TP06 |
| D13925 | PROFESOR CONTRATADO DOCTOR (PI) | FACULTAD DE VETERINARIA | | | | | |
| DEPARTAMENTO DE PRODUCCIÓN ANIMAL Y CIENCIA DE LOS ALIMENTOS | | | | | | | |
| Código | Denominación del puesto | Centro | L | F.P. | Nivel CD | C.Espec. Adscripción C/CAT Dedic. | |
| ÁREA NUTRICIÓN Y BROMATOLOGÍA | | | | | | | |
| DF2562 | CATEDRÁTICO DE UNIVERSIDAD | FACULTAD DE VETERINARIA | L3 | CA | A29 | CE1 0500 | TC |
| DF3473 | CATEDRÁTICO DE UNIVERSIDAD | FACULTAD DE VETERINARIA | L3 | CA | A29 | CE1 0500 | TC |
| DF3474 | CATEDRÁTICO DE UNIVERSIDAD | ESCUELA DE INGENIERÍAS AGRARIAS | L2 | CA | A29 | CE1 0500 | TC |
| DF3562 | CATEDRÁTICO DE UNIVERSIDAD | ESCUELA DE INGENIERÍAS AGRARIAS | L2 | CA | A29 | CE1 0500 | TC |
| DF3653 | CATEDRÁTICO DE UNIVERSIDAD | FACULTAD DE VETERINARIA | L3 | CA | A27 | CE2 0500 | TC |
| DF1581 | PROFESOR TITULAR DE UNIVERSIDAD | ESCUELA DE INGENIERÍAS AGRARIAS | L2 | CA | A27 | CE2 0504 | TC |
| DF1911 | PROFESOR TITULAR DE UNIVERSIDAD | ESCUELA DE INGENIERÍAS AGRARIAS | L2 | CA | A27 | CE2 0504 | TC |
| DF2324 | PROFESOR TITULAR DE UNIVERSIDAD | ESCUELA DE INGENIERÍAS AGRARIAS | L2 | CA | A27 | CE2 0504 | TC |
| DF3267 | PROFESOR TITULAR DE UNIVERSIDAD | ESCUELA DE INGENIERÍAS AGRARIAS | L3 | CA | A27 | CE2 0504 | TC |
| DF3687 | PROFESOR TITULAR DE UNIVERSIDAD | FACULTAD DE VETERINARIA | L3 | C | | CE4 0504 | TC |
| DF3791 | PROFESOR TITULAR DE UNIVERSIDAD | ESCUELA DE INGENIERÍAS AGRARIAS | L2 | C | | CE4 0504 | TC |
| DF4011 | PROFESOR TITULAR DE UNIVERSIDAD | ESCUELA DE INGENIERÍAS AGRARIAS | L2 | C | | CE6 00063 | TC |
| DF4012 | PROFESOR TITULAR DE UNIVERSIDAD | FACULTAD DE VETERINARIA | L3 | C | | CE6 00063 | TC |
| DL3635 | PROFESOR CONTRATADO DOCTOR | ESCUELA DE INGENIERÍAS AGRARIAS | L2 | C | | CE6 00061 | TC |
| DL3841 | PROFESOR CONTRATADO DOCTOR | FACULTAD DE VETERINARIA | L2 | C | | CE6 00061 | TC |



| Código | Denominación del puesto | Centro | L | F.P. | Nivel CD | C.Espec. | Adscripción C/CAT | Dedic. |
|--|--|--|----|------|----------|----------|-------------------|--------|
| DL3432 | PROFESOR ASOCIADO CIENCIAS DE LA SALUD | FACULTAD DE VETERINARIA | L3 | C | | CE11 | 00067 | TP03 |
| DL3433 | PROFESOR ASOCIADO CIENCIAS DE LA SALUD | FACULTAD DE VETERINARIA | L3 | C | | CE11 | 00067 | TP03 |
| DL3434 | PROFESOR ASOCIADO CIENCIAS DE LA SALUD | FACULTAD DE VETERINARIA | L3 | C | | CE11 | 00067 | TP03 |
| ÁREA PRODUCCIÓN ANIMAL | | | | | | | | |
| DF0031 | PROFESOR TITULAR DE UNIVERSIDAD | FACULTAD DE VETERINARIA | L3 | CA | A27 | CE2 | 0504 | TC |
| DF0396 | PROFESOR TITULAR DE UNIVERSIDAD | FACULTAD DE VETERINARIA | L3 | CA | A27 | CE2 | 0504 | TC |
| DF0682 | PROFESOR TITULAR DE UNIVERSIDAD | FACULTAD DE VETERINARIA | L3 | CA | A27 | CE2 | 0504 | TC |
| DF0972 | PROFESOR TITULAR DE UNIVERSIDAD | FACULTAD DE VETERINARIA | L3 | CA | A27 | CE2 | 0504 | TC |
| DF1052 | PROFESOR TITULAR DE UNIVERSIDAD | FACULTAD DE VETERINARIA | L3 | CA | A27 | CE2 | 0504 | TC |
| DF1053 | PROFESOR TITULAR DE UNIVERSIDAD | FACULTAD DE VETERINARIA | L3 | CA | A27 | CE2 | 0504 | TC |
| DF1055 | PROFESOR TITULAR DE UNIVERSIDAD | ESCUELA DE INGENIERÍAS AGRARIAS | L2 | CA | A27 | CE2 | 0504 | TC |
| DF1056 | PROFESOR TITULAR DE UNIVERSIDAD | FACULTAD DE VETERINARIA | L3 | CA | A27 | CE2 | 0504 | TC |
| DF3991 | CATEDRÁTICO DE UNIVERSIDAD | FACULTAD DE VETERINARIA | L3 | CA | A27 | CE2 | 0504 | TC |
| DF2435 | PROFESOR TITULAR DE UNIVERSIDAD | ESCUELA DE INGENIERÍAS AGRARIAS | L2 | CA | A27 | CE2 | 0504 | TC |
| DF3992 | CATEDRÁTICO DE UNIVERSIDAD | ESCUELA DE INGENIERÍAS AGRARIAS | L2 | CA | A27 | CE2 | 0504 | TC |
| DF3511 | PROFESOR TITULAR DE UNIVERSIDAD | ESCUELA DE INGENIERÍAS AGRARIAS | L2 | CA | A27 | CE2 | 0504 | TC |
| DL2148 | PROFESOR CONTRATADO DOCTOR | FACULTAD DE VETERINARIA | L3 | C | | CE4 | 00063 | TC |
| DL4080 | PROFESOR AYUDANTE DOCTOR-LOSU | FACULTAD DE VETERINARIA | | | | | 00492 | TC |
| ÁREA TECNOLOGÍA DE LOS ALIMENTOS | | | | | | | | |
| DF3475 | CATEDRÁTICO DE UNIVERSIDAD | FACULTAD DE VETERINARIA | L3 | CA | A29 | CE1 | 0504 | TC |
| DF3476 | CATEDRÁTICO DE UNIVERSIDAD | FACULTAD DE VETERINARIA | L3 | CA | A29 | CE1 | 0504 | TC |
| DF3563 | CATEDRÁTICO DE UNIVERSIDAD | FACULTAD DE VETERINARIA | L3 | CA | A29 | CE1 | 0500 | TC |
| DF1582 | PROFESOR TITULAR DE UNIVERSIDAD | ESCUELA DE INGENIERÍAS AGRARIAS | L2 | CA | A27 | CE2 | 0504 | TC |
| DF1583 | PROFESOR TITULAR DE UNIVERSIDAD | ESCUELA DE INGENIERÍAS AGRARIAS | L2 | CA | A27 | CE2 | 0504 | TC |
| DF1955 | PROFESOR TITULAR DE UNIVERSIDAD | ESCUELA DE INGENIERÍAS AGRARIAS | L2 | CA | A27 | CE2 | 0504 | TC |
| DF3993 | CATEDRÁTICO DE UNIVERSIDAD | ESCUELA DE INGENIERÍAS AGRARIAS | L2 | CA | A27 | CE2 | 0504 | TC |
| DF3994 | CATEDRÁTICO DE UNIVERSIDAD | ESCUELA DE INGENIERÍAS AGRARIAS | L2 | CA | A27 | CE2 | 0504 | TC |
| DF2366 | PROFESOR TITULAR DE UNIVERSIDAD | ESCUELA DE INGENIERÍAS AGRARIAS | L2 | CA | A27 | CE2 | 0504 | TC |
| DF3995 | CATEDRÁTICO DE UNIVERSIDAD | FACULTAD DE VETERINARIA | L3 | CA | A27 | CE2 | 0504 | TC |
| DF3512 | PROFESOR TITULAR DE UNIVERSIDAD | FACULTAD DE EMPRESA, FINANZAS Y TURISMO | L3 | CA | A27 | CE2 | 0504 | TC |
| DF3996 | PROFESOR TITULAR DE UNIVERSIDAD | FACULTAD DE VETERINARIA | L3 | CA | A27 | CE2 | 0504 | TC |
| DL3733 | PROFESOR AYUDANTE DOCTOR | FACULTAD DE VETERINARIA | | | | | 00061 | TC |
| DL3926 | PROFESOR CONTRATADO DOCTOR (PI) | FACULTAD DE VETERINARIA | | | | | 00063 | TC |
| DEPARTAMENTO DE PSICOLOGÍA Y ANTROPOLOGÍA | | | | | | | | |
| ÁREA ANTROPOLOGÍA SOCIAL | | | | | | | | |
| DF1578 | PROFESOR TITULAR DE UNIVERSIDAD | FACULTAD DE FORMACIÓN DEL PROFESORADO | L3 | CA | A27 | CE2 | 0504 | TC |
| DF1579 | PROFESOR TITULAR DE UNIVERSIDAD | FACULTAD DE FORMACIÓN DEL PROFESORADO | L3 | CA | A27 | CE2 | 0504 | TC |
| DL3734 | PROFESOR CONTRATADO DOCTOR | FACULTAD DE FORMACIÓN DEL PROFESORADO | | | | | 00061 | TC |
| ÁREA PERSONALIDAD, EVALUACIÓN Y TRATAMIENTO PSICOLÓGICO | | | | | | | | |
| DF3763 | CATEDRÁTICO DE UNIVERSIDAD | FACULTAD DE EDUCACIÓN | L2 | CA | A27 | CE2 | 0504 | TC |
| DF2146 | PROFESOR TITULAR DE UNIVERSIDAD | FACULTAD DE FORMACIÓN DEL PROFESORADO | L3 | CA | A27 | CE2 | 0504 | TC |
| DF3514 | PROFESOR TITULAR DE UNIVERSIDAD | FACULTAD DE EDUCACIÓN | L2 | CA | A27 | CE2 | 0504 | TC |
| DL1281 | PROFESOR CONTRATADO DOCTOR | FACULTAD DE FORMACIÓN DEL PROFESORADO | L3 | C | | CE5 | 00063 | TC |
| DL2681 | PROFESOR CONTRATADO DOCTOR | FACULTAD DE EDUCACIÓN | L2 | C | | CE6 | 00063 | TC |
| DL3321 | PROFESOR CONTRATADO DOCTOR | FACULTAD DE EDUCACIÓN | L2 | C | | CE6 | 00063 | TC |
| DL3410 | PROFESOR CONTRATADO DOCTOR | FACULTAD DE EDUCACIÓN | L2 | C | | CE6 | 00063 | TC |
| DL2987 | PROFESOR CONTRATADO DOCTOR | FACULTAD DE ENFERMERÍA Y TERAPIA OCUPACIONAL | L3 | C | | CE4 | 00061 | TC |
| DL3735 | PROFESOR CONTRATADO DOCTOR | FACULTAD DE EDUCACIÓN | L2 | C | | CE6 | 00061 | TC |
| DL0720 | PROFESOR ASOCIADO | FACULTAD DE EDUCACIÓN | L2 | C | | CE9 | 00064 | TP06 |
| DL3243 | PROFESOR ASOCIADO | FACULTAD DE EDUCACIÓN | L2 | C | | CE9 | 00064 | TP06 |



| | | | | | | | | |
|--|---------------------------------|--|----|----|-----|-----|-------|------|
| DL3298 | PROFESOR ASOCIADO | FACULTAD DE FORMACIÓN DEL PROFESORADO | L3 | C | | CE9 | 00064 | TP06 |
| DL3402 | PROFESOR ASOCIADO | FACULTAD DE FORMACIÓN DEL PROFESORADO | L3 | C | | CE9 | 00064 | TP06 |
| DL3971 | PROFESOR AYUDANTE DOCTOR-LOSU | FACULTAD DE EDUCACIÓN Y PSICOLOGÍA | | | | | 00492 | TC |
| DL4054 | PROFESOR AYUDANTE DOCTOR-LOSU | FACULTAD DE EDUCACIÓN Y PSICOLOGÍA | | | | | 00492 | TC |
| DL4055 | PROFESOR AYUDANTE DOCTOR-LOSU | FACULTAD DE EDUCACIÓN Y PSICOLOGÍA | | | | | 00492 | TC |
| DL4056 | PROFESOR AYUDANTE DOCTOR-LOSU | FACULTAD DE EDUCACIÓN Y PSICOLOGÍA | | | | | 00492 | TC |
| DL4057 | PROFESOR AYUDANTE DOCTOR-LOSU | FACULTAD DE FORMACIÓN DEL PROFESORADO | | | | | 00492 | TC |
| DL4087 | PROFESOR AYUDANTE DOCTOR-LOSU | FACULTAD DE EDUCACIÓN Y PSICOLOGÍA | | | | | 00492 | TC |
| DL4088 | PROFESOR AYUDANTE DOCTOR-LOSU | FACULTAD DE EDUCACIÓN Y PSICOLOGÍA | | | | | 00492 | TC |
| DL4089 | PROFESOR AYUDANTE DOCTOR-LOSU | FACULTAD DE EDUCACIÓN Y PSICOLOGÍA | | | | | 00492 | TC |
| ÁREA PSICOLOGÍA EVOLUTIVA Y DE LA EDUCACIÓN | | | | | | | | |
| DF1172 | PROFESOR TITULAR DE UNIVERSIDAD | FACULTAD DE FORMACIÓN DEL PROFESORADO | L3 | CA | A27 | CE2 | 0504 | TC |
| DF1577 | PROFESOR TITULAR DE UNIVERSIDAD | FACULTAD DE EDUCACIÓN | L2 | CA | A27 | CE2 | 0504 | TC |
| DF2335 | PROFESOR TITULAR DE UNIVERSIDAD | FACULTAD DE EDUCACIÓN | L2 | CA | A27 | CE2 | 0504 | TC |
| DF2809 | PROFESOR TITULAR DE UNIVERSIDAD | FACULTAD DE FORMACIÓN DEL PROFESORADO | L3 | CA | A27 | CE2 | 0504 | TC |
| DF3611 | PROFESOR TITULAR DE UNIVERSIDAD | FACULTAD DE EDUCACIÓN | L3 | CA | A27 | CE2 | 0504 | TC |
| DF3792 | PROFESOR TITULAR DE UNIVERSIDAD | FACULTAD DE FORMACIÓN DEL PROFESORADO | L3 | C | | CE4 | 0504 | TC |
| DL0717 | PROFESOR CONTRATADO DOCTOR | FACULTAD DE FORMACIÓN DEL PROFESORADO | L3 | C | | CE4 | 00063 | TC |
| DL1351 | PROFESOR CONTRATADO DOCTOR | FACULTAD DE EDUCACIÓN | L2 | C | | CE4 | 00063 | TC |
| DF3958 | PROFESOR TITULAR DE UNIVERSIDAD | FACULTAD DE FORMACIÓN DEL PROFESORADO | L3 | C | | CE4 | 00063 | TC |
| DL1110 | PROFESOR CONTRATADO DOCTOR | FACULTAD DE EDUCACIÓN | L2 | C | | CE6 | 00063 | TC |
| DL1516 | PROFESOR CONTRATADO DOCTOR | FACULTAD DE FORMACIÓN DEL PROFESORADO | L3 | C | | CE6 | 00063 | TC |
| DL3409 | PROFESOR CONTRATADO DOCTOR | FACULTAD DE EDUCACIÓN | L2 | C | | CE6 | 00063 | TC |
| DL3322 | PROFESOR CONTRATADO DOCTOR | FACULTAD DE FORMACIÓN DEL PROFESORADO | L3 | C | | CE6 | 00063 | TC |
| DL1171 | PROFESOR CONTRATADO DOCTOR | FACULTAD DE EDUCACIÓN va a FACULTAD DE FORMACIÓN DEL PROFESORADO | L2 | C | | CE6 | 00061 | TC |
| DL3156 | PROFESOR AYUDANTE DOCTOR | FACULTAD DE EDUCACIÓN | L2 | C | | CE6 | 00061 | TC |
| DL3178 | PROFESOR AYUDANTE DOCTOR | FACULTAD DE EDUCACIÓN | L2 | C | | CE6 | 00061 | TC |
| DL3548 | PROFESOR CONTRATADO DOCTOR | FACULTAD DE EDUCACIÓN | L2 | C | | CE6 | 00061 | TC |
| DL3549 | PROFESOR AYUDANTE DOCTOR-LOSU | FACULTAD DE EDUCACIÓN | L2 | C | | CE6 | 00061 | TC |
| DL3965 | PROFESOR AYUDANTE DOCTOR-LOSU | FACULTAD DE EDUCACIÓN Y PSICOLOGÍA | | | | | 00492 | TC |
| DL3970 | PROFESOR AYUDANTE DOCTOR-LOSU | FACULTAD DE EDUCACIÓN Y PSICOLOGÍA | | | | | 00492 | TC |
| DL4058 | PROFESOR AYUDANTE DOCTOR-LOSU | FACULTAD DE EDUCACIÓN Y PSICOLOGÍA | | | | | 00492 | TC |
| DL4059 | PROFESOR AYUDANTE DOCTOR-LOSU | FACULTAD DE EDUCACIÓN Y PSICOLOGÍA | | | | | 00492 | TC |
| DL4060 | PROFESOR AYUDANTE DOCTOR-LOSU | FACULTAD DE EDUCACIÓN Y PSICOLOGÍA | | | | | 00492 | TC |
| DL3550 | PROFESOR CONTRATADO DOCTOR | FACULTAD DE FORMACIÓN DEL PROFESORADO | L3 | C | | CE6 | 00061 | TC |
| DL3736 | PROFESOR AYUDANTE DOCTOR | FACULTAD DE EDUCACIÓN | | | | | 00061 | TC |
| DL3737 | PROFESOR CONTRATADO DOCTOR | FACULTAD DE EDUCACIÓN | | | | | 00061 | TC |
| DL1011 | PROFESOR ASOCIADO | FACULTAD DE EDUCACIÓN | L2 | C | | CE9 | 00064 | TP06 |
| DL1216 | PROFESOR AYUDANTE DOCTOR | FACULTAD DE FORMACIÓN DEL PROFESORADO | L3 | C | | CE9 | 00064 | TP06 |
| DL2873 | PROFESOR ASOCIADO | FACULTAD DE EDUCACIÓN | L2 | C | | CE9 | 00064 | TP06 |
| DL3081 | PROFESOR ASOCIADO | FACULTAD DE FORMACIÓN DEL PROFESORADO | L3 | C | | CE9 | 00064 | TP06 |
| DL3240 | PROFESOR ASOCIADO | FACULTAD DE FORMACIÓN DEL PROFESORADO | L3 | C | | CE9 | 00064 | TP06 |
| ÁREA PSICOLOGÍA SOCIAL | | | | | | | | |
| DF3515 | PROFESOR TITULAR DE UNIVERSIDAD | FACULTAD DE EDUCACIÓN | L2 | CA | A27 | CE2 | 0504 | TC |
| DL1478 | PROFESOR ASOCIADO | FACULTAD DE FILOSOFÍA Y LETRAS | L3 | C | | CE9 | 00064 | TP06 |
| DL3403 | PROFESOR ASOCIADO | FACULTAD DE EDUCACIÓN | L2 | C | | CE9 | 00064 | TP06 |
| DL3932 | PROFESOR AYUDANTE DOCTOR | FACULTAD DE FORMACIÓN DEL PROFESORADO | | | | | 00061 | |
| DL3969 | PROFESOR AYUDANTE DOCTOR | FACULTAD DE EDUCACIÓN | | | | | 00061 | |
| DL4061 | PROFESOR AYUDANTE DOCTOR-LOSU | FACULTAD DE EDUCACIÓN Y PSICOLOGÍA | | | | | 00492 | TC |
| DL4090 | PROFESOR AYUDANTE DOCTOR-LOSU | FACULTAD DE EDUCACIÓN Y PSICOLOGÍA | | | | | 00492 | TC |
| DL4091 | PROFESOR AYUDANTE DOCTOR-LOSU | FACULTAD DE FORMACIÓN DEL PROFESORADO | | | | | 00492 | TC |



DEPARTAMENTO DE QUÍMICA ANALÍTICA

| Código | Denominación del puesto | Centro | L | F.P. | Nivel CD | C.Espec. | Adscripción C/CAT | Dedic. |
|-------------------------------|--|-------------------------------------|----|------|----------|----------|-------------------|--------|
| ÁREA QUÍMICA ANALÍTICA | | | | | | | | |
| DF0052 | CATEDRÁTICO DE CIENCIAS | FACULTAD DE CIENCIAS | L2 | CA | A29 | CE1 | 0500 | TC |
| DF2885 | CATEDRÁTICO DE UNIVERSIDAD | FACULTAD DE CIENCIAS | L2 | CA | A29 | CE1 | 0500 | TC |
| DF3564 | CATEDRÁTICO DE UNIVERSIDAD | FACULTAD DE CIENCIAS | L2 | CA | A29 | CE1 | 0500 | TC |
| DF3654 | CATEDRÁTICO DE UNIVERSIDAD | FACULTAD DE CIENCIAS | L2 | CA | A27 | CE2 | 0500 | TC |
| DF0991 | PROFESOR TITULAR DE UNIVERSIDAD | FACULTAD DE CIENCIAS | L2 | CA | A27 | CE2 | 0504 | TC |
| DF1961 | PROFESOR TITULAR DE UNIVERSIDAD | FACULTAD DE CIENCIAS | L2 | CA | A27 | CE2 | 0504 | TC |
| DF2349 | PROFESOR TITULAR DE UNIVERSIDAD | FACULTAD DE CIENCIAS | L2 | CA | A27 | CE2 | 0504 | TC |
| DF2370 | PROFESOR TITULAR DE UNIVERSIDAD | FACULTAD DE CIENCIAS | L2 | CA | A27 | CE2 | 0504 | TC |
| DF1224 | CATEDRÁTICO DE ESCUELAS UNIVERSITARIAS | ESCUELA DE INGENIERÍAS INDUSTRIALES | L2 | CA | A27 | CE2 | 0505 | TC |
| DL2456 | PROFESOR CONTRATADO DOCTOR | FACULTAD DE CIENCIAS | L2 | C | | CE4 | 00063 | TC |
| DL4078 | PROFESOR AYUDANTE DOCTOR-LOSU | ESCUELA DE INGENIERÍAS INDUSTRIALES | | | | | 00492 | TC |

DEPARTAMENTO DE QUÍMICA ORGÁNICA E INORGÁNICA

| Código | Denominación del puesto | Centro | L | F.P. | Nivel CD | C.Espec. | Adscripción C/CAT | Dedic. |
|--------------------------------|---------------------------------|----------------------|----|------|----------|----------|-------------------|--------|
| ÁREA QUÍMICA INORGÁNICA | | | | | | | | |
| DF3565 | CATEDRÁTICO DE UNIVERSIDAD | FACULTAD DE CIENCIAS | L2 | CA | A29 | CE1 | 0500 | TC |
| DF3764 | CATEDRÁTICO DE UNIVERSIDAD | FACULTAD DE CIENCIAS | L2 | CA | A27 | CE2 | 0500 | TC |
| DF2368 | PROFESOR TITULAR DE UNIVERSIDAD | FACULTAD DE CIENCIAS | L2 | CA | A27 | CE2 | 0504 | TC |
| DF3391 | PROFESOR TITULAR DE UNIVERSIDAD | FACULTAD DE CIENCIAS | L2 | CA | A27 | CE2 | 0504 | TC |
| DF3516 | PROFESOR TITULAR DE UNIVERSIDAD | FACULTAD DE CIENCIAS | L2 | CA | A27 | CE2 | 0504 | TC |

ÁREA QUÍMICA ORGÁNICA

| | | | | | | | | |
|--------|---------------------------------|-------------------------|----|----|-----|-----|-------|----|
| DF3192 | CATEDRÁTICO DE UNIVERSIDAD | FACULTAD DE VETERINARIA | L3 | CA | A29 | CE1 | 0500 | TC |
| DF1195 | PROFESOR TITULAR DE UNIVERSIDAD | ESCUELA POLITÉCNICA | L3 | CA | A27 | CE2 | 0504 | TC |
| DF3869 | PROFESOR TITULAR DE UNIVERSIDAD | FACULTAD DE CIENCIAS | L2 | CA | A27 | CE2 | 0504 | TC |
| DF2603 | PROFESOR TITULAR DE UNIVERSIDAD | FACULTAD DE CIENCIAS | L2 | CA | A27 | CE2 | 0504 | TC |
| DF3261 | PROFESOR TITULAR DE UNIVERSIDAD | FACULTAD DE VETERINARIA | L3 | CA | A27 | CE2 | 0504 | TC |
| DF3385 | PROFESOR TITULAR DE UNIVERSIDAD | FACULTAD DE VETERINARIA | L3 | CA | A27 | CE2 | 0504 | TC |
| DF3612 | PROFESOR TITULAR DE UNIVERSIDAD | FACULTAD DE VETERINARIA | L3 | CA | A27 | CE2 | 0504 | TC |
| DF3613 | PROFESOR TITULAR DE UNIVERSIDAD | ESCUELA POLITÉCNICA | L3 | CA | A27 | CE2 | 0504 | TC |
| DF3688 | PROFESOR TITULAR DE UNIVERSIDAD | FACULTAD DE CIENCIAS | L2 | C | | CE4 | 0504 | TC |
| DL3636 | PROFESOR CONTRATADO DOCTOR | FACULTAD DE CIENCIAS | L2 | C | | CE6 | 00061 | TC |
| DL3842 | PROFESOR AYUDANTE DOCTOR | FACULTAD DE CIENCIAS | | | | | 00061 | TC |
| DL4081 | PROFESOR AYUDANTE DOCTOR-LOSU | FACULTAD DE CIENCIAS | | | | | 00492 | TC |

DEPARTAMENTO DE SANIDAD ANIMAL

| Código | Denominación del puesto | Centro | L | F.P. | Nivel CD | C.Espec. | Adscripción C/CAT | Dedic. |
|----------------------------|---------------------------------|-------------------------|----|------|----------|----------|-------------------|--------|
| ÁREA PARASITOLOGÍA | | | | | | | | |
| DF0787 | CATEDRÁTICO DE UNIVERSIDAD | FACULTAD DE VETERINARIA | L3 | CA | A29 | CE1 | 0500 | TC |
| DF3348 | CATEDRÁTICO DE UNIVERSIDAD | FACULTAD DE VETERINARIA | L3 | CA | A29 | CE1 | 0500 | TC |
| DF0540 | PROFESOR TITULAR DE UNIVERSIDAD | FACULTAD DE VETERINARIA | L3 | CA | A27 | CE2 | 0504 | TC |
| DF0551 | PROFESOR TITULAR DE UNIVERSIDAD | FACULTAD DE VETERINARIA | L3 | CA | A27 | CE2 | 0504 | TC |
| DF1513 | PROFESOR TITULAR DE UNIVERSIDAD | FACULTAD DE VETERINARIA | L3 | CA | A27 | CE2 | 0504 | TC |
| DF2463 | PROFESOR TITULAR DE UNIVERSIDAD | FACULTAD DE VETERINARIA | L3 | CA | A27 | CE2 | 0504 | TC |
| ÁREA SANIDAD ANIMAL | | | | | | | | |
| DF0567 | CATEDRÁTICO DE UNIVERSIDAD | FACULTAD DE VETERINARIA | L3 | CA | A29 | CE1 | 0500 | TC |
| DF3294 | CATEDRÁTICO DE UNIVERSIDAD | FACULTAD DE VETERINARIA | L3 | CA | A29 | CE1 | 0500 | TC |
| DF0568 | PROFESOR TITULAR DE UNIVERSIDAD | FACULTAD DE VETERINARIA | L3 | CA | A27 | CE2 | 0504 | TC |
| DF0830 | PROFESOR TITULAR DE UNIVERSIDAD | FACULTAD DE VETERINARIA | L3 | CA | A27 | CE2 | 0504 | TC |
| DF0831 | PROFESOR TITULAR DE UNIVERSIDAD | FACULTAD DE VETERINARIA | L3 | CA | A27 | CE2 | 0504 | TC |
| DF1033 | PROFESOR TITULAR DE UNIVERSIDAD | FACULTAD DE VETERINARIA | L3 | CA | A27 | CE2 | 0504 | TC |



ÁREA TOXICOLOGÍA

| | | | | | | | | |
|--------|---------------------------------|-------------------------|----|----|-----|-----|-------|----|
| DF3283 | CATEDRÁTICO DE UNIVERSIDAD | FACULTAD DE VETERINARIA | L3 | CA | A29 | CE1 | 0500 | TC |
| DF3286 | CATEDRÁTICO DE UNIVERSIDAD | FACULTAD DE VETERINARIA | L3 | CA | A29 | CE1 | 0500 | TC |
| DF3997 | CATEDRÁTICO DE UNIVERSIDAD | FACULTAD DE VETERINARIA | L3 | CA | A27 | CE2 | 0504 | TC |
| DF3379 | PROFESOR TITULAR DE UNIVERSIDAD | FACULTAD DE VETERINARIA | L3 | CA | A27 | CE2 | 0504 | TC |
| DL3739 | PROFESOR CONTRATADO DOCTOR | FACULTAD DE VETERINARIA | | | | | 00061 | TC |

DEPARTAMENTO DE TECNOLOGÍA DE LOS COMPUTADORES Y DE LAS COMUNICACIONES

| Código | Denominación del puesto | Centro | L | F.P. | Nivel CD | C.Espec. | Adscripción C/CAT | Dedic. |
|--------|-------------------------|--------|---|------|----------|----------|-------------------|--------|
|--------|-------------------------|--------|---|------|----------|----------|-------------------|--------|

ÁREA ARQUITECTURA Y TECNOLOGÍA DE COMPUTADORES

| | | | | | | | | |
|--------|--|-----------------------------------|----|----|-----|-----|-------|------|
| DF3191 | CATEDRÁTICO DE UNIVERSIDAD | ESCUELA POLITÉCNICA | L3 | CA | A29 | CE1 | 0500 | TC |
| DF3477 | CATEDRÁTICO DE UNIVERSIDAD | CENTRO UNIVERSITARIO DE MÉRIDA | L4 | CA | A29 | CE1 | 0500 | TC |
| DF3478 | CATEDRÁTICO DE UNIVERSIDAD | ESCUELA POLITÉCNICA | L3 | CA | A29 | CE1 | 0500 | TC |
| DF3479 | CATEDRÁTICO DE UNIVERSIDAD | ESCUELA POLITÉCNICA | L3 | CA | A29 | CE1 | 0500 | TC |
| DF3566 | CATEDRÁTICO DE UNIVERSIDAD | ESCUELA POLITÉCNICA | L3 | CA | A29 | CE1 | 0500 | TC |
| DF3567 | CATEDRÁTICO DE UNIVERSIDAD | CENTRO UNIVERSITARIO DE MÉRIDA | L4 | CA | A29 | CE1 | 0500 | TC |
| DF0675 | PROFESOR TITULAR DE UNIVERSIDAD | ESCUELA POLITÉCNICA | L3 | CA | A27 | CE2 | 0504 | TC |
| DF0858 | PROFESOR TITULAR DE UNIVERSIDAD | ESCUELA POLITÉCNICA | L3 | CA | A27 | CE2 | 0506 | TC |
| DF0860 | PROFESOR TITULAR DE UNIVERSIDAD | ESCUELA POLITÉCNICA | L3 | CA | A27 | CE2 | 0504 | TC |
| DF3998 | CATEDRÁTICO DE UNIVERSIDAD | ESCUELA POLITÉCNICA | L3 | CA | A27 | CE2 | 0504 | TC |
| DF3517 | PROFESOR TITULAR DE UNIVERSIDAD | CENTRO UNIVERSITARIO DE MÉRIDA | L4 | CA | A27 | CE2 | 0504 | TC |
| DF3614 | PROFESOR TITULAR DE UNIVERSIDAD | ESCUELA POLITÉCNICA | L3 | CA | A27 | CE2 | 0504 | TC |
| DF1808 | PROFESOR TITULAR DE UNIVERSIDAD | CENTRO UNIVERSITARIO DE MÉRIDA | L4 | CA | A26 | CE3 | 0504 | TC |
| DF3793 | PROFESOR TITULAR DE UNIVERSIDAD | ESCUELA POLITÉCNICA | L3 | C | | CE4 | 0504 | TC |
| DF1167 | PROFESOR TITULAR ESCUELAS UNIVERSITARIAS | ESCUELA POLITÉCNICA | L3 | CA | A26 | CE3 | 0506 | TC |
| DF3906 | PROFESOR TITULAR DE UNIVERSIDAD | CENTRO UNIVERSITARIO DE MÉRIDA | L4 | C | | CE4 | 00063 | TC |
| DL1801 | PROFESOR COLABORADOR | CENTRO UNIVERSITARIO DE MÉRIDA | L4 | C | | CE5 | 00062 | TC |
| DL2273 | PROFESOR COLABORADOR | CENTRO UNIVERSITARIO DE MÉRIDA | L4 | C | | CE5 | 00062 | TC |
| DL3552 | PROFESOR CONTRATADO DOCTOR | ESCUELA POLITÉCNICA | L3 | C | | CE6 | 00061 | TC |
| DL3637 | PROFESOR CONTRATADO DOCTOR | ESCUELA POLITÉCNICA | L3 | C | | CE6 | 00061 | TC |
| DL3929 | PROFESOR CONTRATADO DOCTOR | | | | | | | |
| DL1148 | PROFESOR ASOCIADO | CENTRO UNIVERSITARIO DE PLASENCIA | L3 | C | | CE9 | 00064 | TP06 |
| DL1149 | PROFESOR ASOCIADO | ESCUELA POLITÉCNICA | L3 | C | | CE9 | 00064 | TP06 |
| DL1465 | PROFESOR ASOCIADO | ESCUELA POLITÉCNICA | L3 | C | | CE9 | 00064 | TP06 |
| DL1526 | PROFESOR ASOCIADO | ESCUELA POLITÉCNICA | L3 | C | | CE9 | 00064 | TP06 |

ÁREA TEORÍA DE LA SEÑAL Y DE LAS COMUNICACIONES

| | | | | | | | | |
|--------|---------------------------------|---------------------|----|----|-----|-----|-------|----|
| DF2913 | CATEDRÁTICO DE UNIVERSIDAD | ESCUELA POLITÉCNICA | L3 | CA | A29 | CE1 | 0500 | TC |
| DF3480 | CATEDRÁTICO DE UNIVERSIDAD | ESCUELA POLITÉCNICA | L3 | CA | A29 | CE1 | 0500 | TC |
| DF3568 | CATEDRÁTICO DE UNIVERSIDAD | ESCUELA POLITÉCNICA | L3 | CA | A29 | CE1 | 0500 | TC |
| DF1536 | PROFESOR TITULAR DE UNIVERSIDAD | ESCUELA POLITÉCNICA | L3 | CA | A27 | CE2 | 0504 | TC |
| DF2279 | PROFESOR TITULAR DE UNIVERSIDAD | ESCUELA POLITÉCNICA | L3 | CA | A27 | CE2 | 0504 | TC |
| DF2280 | PROFESOR TITULAR DE UNIVERSIDAD | ESCUELA POLITÉCNICA | L3 | CA | A27 | CE2 | 0504 | TC |
| DF3518 | PROFESOR TITULAR DE UNIVERSIDAD | ESCUELA POLITÉCNICA | L3 | CA | A27 | CE2 | 0504 | TC |
| DL3037 | PROFESOR CONTRATADO DOCTOR | ESCUELA POLITÉCNICA | L3 | C | | CE4 | 00063 | TC |

DEPARTAMENTO TERAPÉUTICA MÉDICO-QUIRÚRGICA

| Código | Denominación del puesto | Centro | L | F.P. | Nivel CD | C.Espec. | Adscripción C/CAT | Dedic. |
|--------|-------------------------|--------|---|------|----------|----------|-------------------|--------|
|--------|-------------------------|--------|---|------|----------|----------|-------------------|--------|

ÁREA CIRUGÍA

| | | | | | | | | |
|--------|--|---------------------------------------|----|----|-----|-----|------|----|
| DF3397 | PROFESOR TITULAR DE UNIVERSIDAD | FACULTAD DE MEDICINA Y CC DE LA SALUD | | | | | 0504 | TC |
| DF3221 | PROFESOR TITULAR DE UNIVERSIDAD INTERINO | FACULTAD DE MEDICINA Y CC DE LA SALUD | L2 | CA | A27 | CE2 | 0504 | TC |
| DF3224 | PROFESOR TITULAR DE UNIVERSIDAD INTERINO | FACULTAD DE MEDICINA Y CC DE LA SALUD | | | | | 0504 | TC |
| DF3907 | PROFESOR TITULAR DE UNIVERSIDAD | FACULTAD DE MEDICINA Y CC DE LA SALUD | | | | | 0504 | TC |
| DF0771 | PROFESOR TITULAR ESCUELAS UNIVERSITARIAS | FACULTAD DE MEDICINA Y CC DE LA SALUD | L2 | CA | A26 | CE3 | 0506 | TC |



| | | | | | | | |
|--------|--|--|----|---|------|-------|------|
| DL1998 | PROFESOR ASOCIADO | FACULTAD DE ENFERMERÍA Y TERAPIA OCUPACIONAL | L3 | C | CE9 | 00064 | TP06 |
| DL1928 | PROFESOR ASOCIADO | FACULTAD DE MEDICINA Y CC DE LA SALUD | L2 | C | CE9 | 00064 | TP06 |
| DL0982 | PROFESOR ASOCIADO CIENCIAS DE LA SALUD | FACULTAD DE MEDICINA Y CC DE LA SALUD | L2 | C | CE11 | 00067 | TP03 |
| DL0983 | PROFESOR ASOCIADO CIENCIAS DE LA SALUD | FACULTAD DE MEDICINA Y CC DE LA SALUD | L2 | C | CE11 | 00067 | TP03 |
| DL2059 | PROFESOR ASOCIADO CIENCIAS DE LA SALUD | FACULTAD DE MEDICINA Y CC DE LA SALUD | L2 | C | CE11 | 00067 | TP03 |
| DL2060 | PROFESOR ASOCIADO CIENCIAS DE LA SALUD | FACULTAD DE MEDICINA Y CC DE LA SALUD | L2 | C | CE11 | 00067 | TP03 |
| DL2061 | PROFESOR ASOCIADO CIENCIAS DE LA SALUD | FACULTAD DE MEDICINA Y CC DE LA SALUD | L2 | C | CE11 | 00067 | TP03 |
| DL2062 | PROFESOR ASOCIADO CIENCIAS DE LA SALUD | FACULTAD DE MEDICINA Y CC DE LA SALUD | L2 | C | CE11 | 00067 | TP03 |
| DL2063 | PROFESOR ASOCIADO CIENCIAS DE LA SALUD | FACULTAD DE MEDICINA Y CC DE LA SALUD | L2 | C | CE11 | 00067 | TP03 |
| DL2064 | PROFESOR ASOCIADO CIENCIAS DE LA SALUD | FACULTAD DE MEDICINA Y CC DE LA SALUD | L2 | C | CE11 | 00067 | TP03 |
| DL2071 | PROFESOR ASOCIADO CIENCIAS DE LA SALUD | FACULTAD DE MEDICINA Y CC DE LA SALUD | L2 | C | CE11 | 00067 | TP03 |
| DL2072 | PROFESOR ASOCIADO CIENCIAS DE LA SALUD | FACULTAD DE MEDICINA Y CC DE LA SALUD | L2 | C | CE11 | 00067 | TP03 |
| DL2074 | PROFESOR ASOCIADO CIENCIAS DE LA SALUD | FACULTAD DE MEDICINA Y CC DE LA SALUD | L2 | C | CE11 | 00067 | TP03 |
| DL2075 | PROFESOR ASOCIADO CIENCIAS DE LA SALUD | FACULTAD DE MEDICINA Y CC DE LA SALUD | L2 | C | CE11 | 00067 | TP03 |
| DL2768 | PROFESOR ASOCIADO CIENCIAS DE LA SALUD | FACULTAD DE MEDICINA Y CC DE LA SALUD | L2 | C | CE11 | 00067 | TP03 |
| DL2770 | PROFESOR ASOCIADO CIENCIAS DE LA SALUD | FACULTAD DE MEDICINA Y CC DE LA SALUD | L2 | C | CE11 | 00067 | TP03 |
| DL2771 | PROFESOR ASOCIADO CIENCIAS DE LA SALUD | FACULTAD DE MEDICINA Y CC DE LA SALUD | L2 | C | CE11 | 00067 | TP03 |
| DL2772 | PROFESOR ASOCIADO CIENCIAS DE LA SALUD | FACULTAD DE MEDICINA Y CC DE LA SALUD | L2 | C | CE11 | 00067 | TP03 |
| DL2773 | PROFESOR ASOCIADO CIENCIAS DE LA SALUD | FACULTAD DE MEDICINA Y CC DE LA SALUD | L2 | C | CE11 | 00067 | TP03 |
| DL2774 | PROFESOR ASOCIADO CIENCIAS DE LA SALUD | FACULTAD DE MEDICINA Y CC DE LA SALUD | L2 | C | CE11 | 00067 | TP03 |
| DL2990 | PROFESOR ASOCIADO CIENCIAS DE LA SALUD | FACULTAD DE MEDICINA Y CC DE LA SALUD | L2 | C | CE11 | 00067 | TP03 |
| DL2991 | PROFESOR ASOCIADO CIENCIAS DE LA SALUD | FACULTAD DE MEDICINA Y CC DE LA SALUD | L2 | C | CE11 | 00067 | TP03 |
| DL2992 | PROFESOR ASOCIADO CIENCIAS DE LA SALUD | FACULTAD DE MEDICINA Y CC DE LA SALUD | L2 | C | CE11 | 00067 | TP03 |
| DL2993 | PROFESOR ASOCIADO CIENCIAS DE LA SALUD | FACULTAD DE MEDICINA Y CC DE LA SALUD | L2 | C | CE11 | 00067 | TP03 |

ÁREA FARMACOLOGÍA

| | | | | | | | | |
|--------|--|---------------------------------------|----|----|-----|------|-------|------|
| DF2877 | CATEDRÁTICO DE UNIVERSIDAD | FACULTAD DE VETERINARIA | L3 | CA | A29 | CE1 | 0500 | TC |
| DF3295 | CATEDRÁTICO DE UNIVERSIDAD | FACULTAD DE MEDICINA Y CC DE LA SALUD | L2 | CA | A29 | CE1 | 0500 | TC |
| DF3355 | CATEDRÁTICO DE UNIVERSIDAD | FACULTAD DE VETERINARIA | L3 | CA | A29 | CE1 | 0500 | TC |
| DF3358 | CATEDRÁTICO DE UNIVERSIDAD | FACULTAD DE MEDICINA Y CC DE LA SALUD | L2 | CA | A29 | CE1 | 0500 | TC |
| DF3369 | CATEDRÁTICO DE UNIVERSIDAD | FACULTAD DE MEDICINA Y CC DE LA SALUD | L2 | CA | A29 | CE1 | 0500 | TC |
| DF3519 | PROFESOR TITULAR DE UNIVERSIDAD | FACULTAD DE MEDICINA Y CC DE LA SALUD | L5 | CA | A27 | CE2 | 0504 | TC |
| DL3796 | PROFESOR CONTRATADO DOCTOR | CENTRO UNIVERSITARIO DE PLASENCIA | L3 | C | | CE6 | 00061 | TC |
| DL3843 | PROFESOR CONTRATADO DOCTOR | CENTRO UNIVERSITARIO DE PLASENCIA | L3 | C | | CE6 | 00061 | TC |
| DL3323 | PROFESOR ASOCIADO | FACULTAD DE VETERINARIA | L3 | C | | CE9 | 00064 | TP06 |
| DL2048 | PROFESOR ASOCIADO CIENCIAS DE LA SALUD | FACULTAD DE MEDICINA Y CC DE LA SALUD | L2 | C | | CE11 | 00067 | TP03 |
| DL3927 | PROFESOR CONTRATADO DOCTOR (PI) | FACULTAD DE VETERINARIA | | | | | | |

ÁREA FISIOTERAPIA

| | | | | | | | | |
|--------|--|--|----|----|-----|-----|-------|----|
| DF1879 | PROFESOR TITULAR DE UNIVERSIDAD | FACULTAD DE MEDICINA Y CC DE LA SALUD | L2 | CA | A27 | CE2 | 0504 | TC |
| DF1933 | PROFESOR TITULAR DE UNIVERSIDAD | FACULTAD DE MEDICINA Y CC DE LA SALUD | L2 | CA | A27 | CE2 | 0504 | TC |
| DF1556 | PROFESOR TITULAR ESCUELAS UNIVERSITARIAS | FACULTAD DE MEDICINA Y CC DE LA SALUD | L2 | CA | A26 | CE3 | 0506 | TC |
| DF3960 | PROFESOR TITULAR DE UNIVERSIDAD | FACULTAD DE MEDICINA Y CC DE LA SALUD | L2 | C | | CE4 | 00063 | TC |
| DF3908 | PROFESOR TITULAR DE UNIVERSIDAD | FACULTAD DE MEDICINA Y CC DE LA SALUD | L2 | C | | CE4 | 00063 | TC |
| DL2312 | PROFESOR CONTRATADO DOCTOR | FACULTAD DE ENFERMERÍA Y TERAPIA OCUPACIONAL | L3 | C | | CE4 | 00063 | TC |
| DL1557 | PROFESOR CONTRATADO DOCTOR | FACULTAD DE MEDICINA Y CC DE LA SALUD | L2 | C | | CE5 | 00062 | TC |
| DL1931 | PROFESOR CONTRATADO DOCTOR | FACULTAD DE MEDICINA Y CC DE LA SALUD | L2 | C | | CE5 | 00062 | TC |
| DL2311 | PROFESOR CONTRATADO DOCTOR | FACULTAD DE ENFERMERÍA Y TERAPIA OCUPACIONAL | L3 | C | | CE5 | 00063 | TC |
| DL2100 | PROFESOR COLABORADOR | FACULTAD DE ENFERMERÍA Y TERAPIA OCUPACIONAL | L3 | C | | CE5 | 00062 | TC |
| DL3638 | PROFESOR CONTRATADO DOCTOR | FACULTAD DE ENFERMERÍA Y TERAPIA OCUPACIONAL | L3 | C | | CE6 | 00061 | TC |
| DL3562 | PROFESOR CONTRATADO DOCTOR | FACULTAD DE ENFERMERÍA Y TERAPIA OCUPACIONAL. FACULTAD DE MEDICINA | | | | | | |
| DL3743 | PROFESOR AYUDANTE DOCTOR | FACULTAD DE ENFERMERÍA Y TERAPIA OCUPACIONAL | | | | | | |
| DL3835 | PROFESOR AYUDANTE DOCTOR-LOSU | FACULTAD DE ENFERMERÍA Y TERAPIA OCUPACIONAL | | | | | | |
| DL3845 | PROFESOR AYUDANTE DOCTOR | FACULTAD DE MEDICINA Y CC DE LA SALUD | | | | | | |



| | | | | | | | |
|--------|--|--|----|---|------|-------|------|
| DL1551 | PROFESOR ASOCIADO | FACULTAD DE ENFERMERÍA Y TERAPIA OCUPACIONAL | L3 | C | CE9 | 00064 | TP06 |
| DL1559 | PROFESOR ASOCIADO | FACULTAD DE MEDICINA Y CC DE LA SALUD | L2 | C | CE9 | 00064 | TP06 |
| DL1831 | PROFESOR ASOCIADO | FACULTAD DE ENFERMERÍA Y TERAPIA OCUPACIONAL | L3 | C | CE9 | 00064 | TP06 |
| DL1934 | PROFESOR ASOCIADO | FACULTAD DE MEDICINA Y CC DE LA SALUD | L2 | C | CE9 | 00064 | TP06 |
| DL2524 | PROFESOR ASOCIADO | FACULTAD DE MEDICINA Y CC DE LA SALUD | L2 | C | CE9 | 00064 | TP06 |
| DL2942 | PROFESOR ASOCIADO | FACULTAD DE ENFERMERÍA Y TERAPIA OCUPACIONAL | L3 | C | CE9 | 00064 | TP06 |
| DL3157 | PROFESOR ASOCIADO | FACULTAD DE ENFERMERÍA Y TERAPIA OCUPACIONAL | L3 | C | CE9 | 00064 | TP06 |
| DL3179 | PROFESOR ASOCIADO | FACULTAD DE MEDICINA Y CC DE LA SALUD | L2 | C | CE9 | 00064 | TP06 |
| DL2164 | PROFESOR ASOCIADO CIENCIAS DE LA SALUD | FACULTAD DE MEDICINA Y CC DE LA SALUD | L2 | C | CE11 | 00067 | TP03 |
| DL2165 | PROFESOR ASOCIADO CIENCIAS DE LA SALUD | FACULTAD DE MEDICINA Y CC DE LA SALUD | L2 | C | CE11 | 00067 | TP03 |
| DL2166 | PROFESOR ASOCIADO CIENCIAS DE LA SALUD | FACULTAD DE MEDICINA Y CC DE LA SALUD | L2 | C | CE11 | 00067 | TP03 |
| DL2167 | PROFESOR ASOCIADO CIENCIAS DE LA SALUD | FACULTAD DE MEDICINA Y CC DE LA SALUD | L2 | C | CE11 | 00067 | TP03 |
| DL2168 | PROFESOR ASOCIADO CIENCIAS DE LA SALUD | FACULTAD DE MEDICINA Y CC DE LA SALUD | L2 | C | CE11 | 00067 | TP03 |
| DL2169 | PROFESOR ASOCIADO CIENCIAS DE LA SALUD | FACULTAD DE MEDICINA Y CC DE LA SALUD | L2 | C | CE11 | 00067 | TP03 |
| DL2170 | PROFESOR ASOCIADO CIENCIAS DE LA SALUD | FACULTAD DE MEDICINA Y CC DE LA SALUD | L2 | C | CE11 | 00067 | TP03 |
| DL2171 | PROFESOR ASOCIADO CIENCIAS DE LA SALUD | FACULTAD DE MEDICINA Y CC DE LA SALUD | L2 | C | CE11 | 00067 | TP03 |
| DL2172 | PROFESOR ASOCIADO CIENCIAS DE LA SALUD | FACULTAD DE MEDICINA Y CC DE LA SALUD | L2 | C | CE11 | 00067 | TP03 |
| DL2173 | PROFESOR ASOCIADO CIENCIAS DE LA SALUD | FACULTAD DE MEDICINA Y CC DE LA SALUD | L2 | C | CE11 | 00067 | TP03 |
| DL2174 | PROFESOR ASOCIADO CIENCIAS DE LA SALUD | FACULTAD DE MEDICINA Y CC DE LA SALUD | L2 | C | CE11 | 00067 | TP03 |
| DL2175 | PROFESOR ASOCIADO CIENCIAS DE LA SALUD | FACULTAD DE MEDICINA Y CC DE LA SALUD | L2 | C | CE11 | 00067 | TP03 |
| DL2177 | PROFESOR ASOCIADO CIENCIAS DE LA SALUD | FACULTAD DE MEDICINA Y CC DE LA SALUD | L2 | C | CE11 | 00067 | TP03 |
| DL2228 | PROFESOR ASOCIADO CIENCIAS DE LA SALUD | FACULTAD DE ENFERMERÍA Y TERAPIA OCUPACIONAL | L3 | C | CE11 | 00067 | TP03 |
| DL2229 | PROFESOR ASOCIADO CIENCIAS DE LA SALUD | FACULTAD DE ENFERMERÍA Y TERAPIA OCUPACIONAL | L3 | C | CE11 | 00067 | TP03 |
| DL2230 | PROFESOR ASOCIADO CIENCIAS DE LA SALUD | FACULTAD DE ENFERMERÍA Y TERAPIA OCUPACIONAL | L3 | C | CE11 | 00067 | TP03 |
| DL2360 | PROFESOR ASOCIADO CIENCIAS DE LA SALUD | FACULTAD DE MEDICINA Y CC DE LA SALUD | L2 | C | CE11 | 00067 | TP03 |
| DL2361 | PROFESOR ASOCIADO CIENCIAS DE LA SALUD | FACULTAD DE MEDICINA Y CC DE LA SALUD | L2 | C | CE11 | 00067 | TP03 |
| DL2362 | PROFESOR ASOCIADO CIENCIAS DE LA SALUD | FACULTAD DE MEDICINA Y CC DE LA SALUD | L2 | C | CE11 | 00067 | TP03 |
| DL2831 | PROFESOR ASOCIADO CIENCIAS DE LA SALUD | FACULTAD DE MEDICINA Y CC DE LA SALUD | L2 | C | CE11 | 00067 | TP03 |

| | | | | | | | |
|------------------------------------|---------------------------------|---------------------------------------|----|----|-----|------|----|
| ÁREA HISTORIA DE LA CIENCIA | | | | | | | |
| DF0829 | PROFESOR TITULAR DE UNIVERSIDAD | FACULTAD DE MEDICINA Y CC DE LA SALUD | L2 | CA | AZ7 | 0504 | TC |

| | | | | | | | |
|---------------------------------------|--|---------------------------------------|----|---|------|-------|------|
| ÁREA OBSTETRICIA Y GINECOLOGÍA | | | | | | | |
| DL3691 | PROFESOR ASOCIADO | FACULTAD DE MEDICINA Y CC DE LA SALUD | L2 | C | CE11 | 00067 | TP06 |
| DL0984 | PROFESOR ASOCIADO CIENCIAS DE LA SALUD | FACULTAD DE MEDICINA Y CC DE LA SALUD | L2 | C | CE11 | 00067 | TP03 |
| DL2050 | PROFESOR ASOCIADO CIENCIAS DE LA SALUD | FACULTAD DE MEDICINA Y CC DE LA SALUD | L2 | C | CE11 | 00067 | TP03 |
| DL2051 | PROFESOR ASOCIADO CIENCIAS DE LA SALUD | FACULTAD DE MEDICINA Y CC DE LA SALUD | L2 | C | CE11 | 00067 | TP03 |
| DL2053 | PROFESOR ASOCIADO CIENCIAS DE LA SALUD | FACULTAD DE MEDICINA Y CC DE LA SALUD | L2 | C | CE11 | 00067 | TP03 |
| DL2054 | PROFESOR ASOCIADO CIENCIAS DE LA SALUD | FACULTAD DE MEDICINA Y CC DE LA SALUD | L2 | C | CE11 | 00067 | TP03 |
| DL2055 | PROFESOR ASOCIADO CIENCIAS DE LA SALUD | FACULTAD DE MEDICINA Y CC DE LA SALUD | L2 | C | CE11 | 00067 | TP03 |
| DL2994 | PROFESOR ASOCIADO CIENCIAS DE LA SALUD | FACULTAD DE MEDICINA Y CC DE LA SALUD | L2 | C | CE11 | 00067 | TP03 |
| DL2995 | PROFESOR ASOCIADO CIENCIAS DE LA SALUD | FACULTAD DE MEDICINA Y CC DE LA SALUD | L2 | C | CE11 | 00067 | TP03 |

| | | | | | | | |
|----------------------------------|--|---------------------------------------|----|----|------|-------|------|
| ÁREA OTORRINOLARINGOLOGÍA | | | | | | | |
| DF0806 | CATEDRÁTICO DE UNIVERSIDAD | FACULTAD DE MEDICINA Y CC DE LA SALUD | L2 | CA | A29 | 0500 | TP06 |
| DL2789 | PROFESOR ASOCIADO | FACULTAD DE MEDICINA Y CC DE LA SALUD | L2 | C | CE9 | 00064 | TP06 |
| DL0885 | PROFESOR ASOCIADO CIENCIAS DE LA SALUD | FACULTAD DE MEDICINA Y CC DE LA SALUD | L2 | C | CE11 | 00067 | TP03 |
| DL2056 | PROFESOR ASOCIADO CIENCIAS DE LA SALUD | FACULTAD DE MEDICINA Y CC DE LA SALUD | L2 | C | CE11 | 00067 | TP03 |
| DL2057 | PROFESOR ASOCIADO CIENCIAS DE LA SALUD | FACULTAD DE MEDICINA Y CC DE LA SALUD | L2 | C | CE11 | 00067 | TP03 |
| DL2943 | PROFESOR ASOCIADO CIENCIAS DE LA SALUD | FACULTAD DE MEDICINA Y CC DE LA SALUD | L2 | C | CE11 | 00067 | TP03 |

| | | | | | | | |
|----------------------------------|--|---------------------------------------|----|----|------|-------|------|
| ÁREA OTORRINOLARINGOLOGÍA | | | | | | | |
| DF1883 | PROFESOR TITULAR DE UNIVERSIDAD | FACULTAD DE EDUCACIÓN | L2 | CA | AZ7 | 0504 | TC |
| DL2076 | PROFESOR ASOCIADO CIENCIAS DE LA SALUD | FACULTAD DE MEDICINA Y CC DE LA SALUD | L2 | C | CE11 | 00067 | TP03 |
| DL2077 | PROFESOR ASOCIADO CIENCIAS DE LA SALUD | FACULTAD DE MEDICINA Y CC DE LA SALUD | L2 | C | CE11 | 00067 | TP03 |



| | | | | | | | | |
|--------|--|---------------------------------------|----|---|-----|------|-------|------|
| DL2078 | PROFESOR ASOCIADO CIENCIAS DE LA SALUD | FACULTAD DE MEDICINA Y CC DE LA SALUD | L2 | C | A29 | CE11 | 00067 | TP03 |
| DL2944 | PROFESOR ASOCIADO CIENCIAS DE LA SALUD | FACULTAD DE MEDICINA Y CC DE LA SALUD | L2 | C | A27 | CE11 | 00067 | TP03 |
| DL3216 | PROFESOR ASOCIADO CIENCIAS DE LA SALUD | FACULTAD DE MEDICINA Y CC DE LA SALUD | L2 | C | A27 | CE11 | 00067 | TP03 |
| DL3217 | PROFESOR ASOCIADO CIENCIAS DE LA SALUD | FACULTAD DE MEDICINA Y CC DE LA SALUD | L2 | C | A27 | CE11 | 00067 | TP03 |

ÁREA PSIQUIATRÍA

| | | | | | | | | |
|--------|--|--|----|----|-----|------|-------|------|
| DF2491 | CATEDRÁTICO DE UNIVERSIDAD | FACULTAD DE MEDICINA Y CC DE LA SALUD | L2 | CA | A29 | CE1 | 0500 | TC |
| DF0793 | PROFESOR TITULAR DE UNIVERSIDAD | FACULTAD DE MEDICINA Y CC DE LA SALUD | L2 | CA | A27 | CE2 | 0504 | TC |
| DF1929 | PROFESOR TITULAR DE UNIVERSIDAD | FACULTAD DE MEDICINA Y CC DE LA SALUD | L2 | CA | A27 | CE2 | 0504 | TC |
| DF3689 | PROFESOR TITULAR DE UNIVERSIDAD | FACULTAD DE MEDICINA Y CC DE LA SALUD | L2 | CA | A27 | CE2 | 0504 | TC |
| DF3615 | PROFESOR TITULAR DE UNIVERSIDAD | FACULTAD DE MEDICINA Y CC DE LA SALUD | L2 | CA | A27 | CE2 | 0504 | TC |
| DL1997 | PROFESOR ASOCIADO | FACULTAD DE ENFERMERÍA Y TERAPIA OCUPACIONAL | L3 | C | | CE9 | 00064 | TP06 |
| DL0266 | PROFESOR ASOCIADO CIENCIAS DE LA SALUD | FACULTAD DE MEDICINA Y CC DE LA SALUD | L2 | C | | CE11 | 00067 | TP03 |
| DL0267 | PROFESOR ASOCIADO CIENCIAS DE LA SALUD | FACULTAD DE MEDICINA Y CC DE LA SALUD | L2 | C | | CE11 | 00067 | TP03 |
| DL2047 | PROFESOR ASOCIADO CIENCIAS DE LA SALUD | FACULTAD DE MEDICINA Y CC DE LA SALUD | L2 | C | | CE11 | 00067 | TP03 |
| DL2779 | PROFESOR ASOCIADO CIENCIAS DE LA SALUD | FACULTAD DE MEDICINA Y CC DE LA SALUD | L2 | C | | CE11 | 00067 | TP03 |
| DL2780 | PROFESOR ASOCIADO CIENCIAS DE LA SALUD | FACULTAD DE MEDICINA Y CC DE LA SALUD | L2 | C | | CE11 | 00067 | TP03 |

ÁREA TRAUMATOLOGÍA Y ORTOPEDIA

| | | | | | | | | |
|--------|--|---------------------------------------|----|----|-----|------|-------|------|
| DF3224 | PROFESOR TITULAR DE UNIVERSIDAD INTERINO | FACULTAD DE MEDICINA Y CC DE LA SALUD | L2 | CA | A27 | CE2 | 0504 | TC |
| DF3225 | PROFESOR TITULAR DE UNIVERSIDAD INTERINO | FACULTAD DE MEDICINA Y CC DE LA SALUD | L2 | CA | A27 | CE2 | 0504 | TC |
| DL2065 | PROFESOR ASOCIADO CIENCIAS DE LA SALUD | FACULTAD DE MEDICINA Y CC DE LA SALUD | L2 | C | | CE11 | 00067 | TP03 |
| DL2066 | PROFESOR ASOCIADO CIENCIAS DE LA SALUD | FACULTAD DE MEDICINA Y CC DE LA SALUD | L2 | C | | CE11 | 00067 | TP03 |
| DL2067 | PROFESOR ASOCIADO CIENCIAS DE LA SALUD | FACULTAD DE MEDICINA Y CC DE LA SALUD | L2 | C | | CE11 | 00067 | TP03 |
| DL2068 | PROFESOR ASOCIADO CIENCIAS DE LA SALUD | FACULTAD DE MEDICINA Y CC DE LA SALUD | L2 | C | | CE11 | 00067 | TP03 |
| DL2775 | PROFESOR ASOCIADO CIENCIAS DE LA SALUD | FACULTAD DE MEDICINA Y CC DE LA SALUD | L2 | C | | CE11 | 00067 | TP03 |
| DL3154 | PROFESOR ASOCIADO CIENCIAS DE LA SALUD | FACULTAD DE MEDICINA Y CC DE LA SALUD | L2 | C | | CE11 | 00067 | TP03 |
| DL3155 | PROFESOR ASOCIADO CIENCIAS DE LA SALUD | FACULTAD DE MEDICINA Y CC DE LA SALUD | L2 | C | | CE11 | 00067 | TP03 |

ÁREA UROLOGIA

| | | | | | | | | |
|--------|--|---------------------------------------|----|---|--|------|-------|------|
| DL2069 | PROFESOR ASOCIADO CIENCIAS DE LA SALUD | FACULTAD DE MEDICINA Y CC DE LA SALUD | L2 | C | | CE11 | 00067 | TP03 |
| DL2070 | PROFESOR ASOCIADO CIENCIAS DE LA SALUD | FACULTAD DE MEDICINA Y CC DE LA SALUD | L2 | C | | CE11 | 00067 | TP03 |
| DL3031 | PROFESOR ASOCIADO CIENCIAS DE LA SALUD | FACULTAD DE MEDICINA Y CC DE LA SALUD | L2 | C | | CE11 | 00067 | TP03 |
| DL3032 | PROFESOR ASOCIADO CIENCIAS DE LA SALUD | FACULTAD DE MEDICINA Y CC DE LA SALUD | L2 | C | | CE11 | 00067 | TP03 |



RPT 2025

| RELACIÓN DE PUESTOS DE TRABAJO DEL PERSONAL FUNCIONARIO TÉCNICO, DE GESTIÓN Y ADMINISTRACIÓN Y SERVICIOS DE LA UNIVERSIDAD DE EXTREMADURA AÑO 2025 | | | | | | | | | | | | |
|--|--|----------|-----------|-----------|-----------|-----------------|---------------------------------|-----------|----------------------------|----------------|-----------------------------|------------------|
| Código | Denominación del puesto y adscripción a unidades orgánicas | L | NO | TP | FP | Nivel CD | C. Específico Gral. Esp. | TJ | Adscripción G/S C/E | Méritos | Formación Específica | Observac. |
| 0. GERENCIA | | | | | | | | | | | | |
| 0.1 SECRETARÍA DE LA GERENCIA | | | | | | | | | | | | |
| PFR0002 | Secretario/a del Gerente | L1 | 6 | N | LD | 21/20 | EG12 JP06 | JP | C1/C2 AG05-06 | | FE39,40,41,65,66 | |
| PFR1012 | Puesto Base de Administración | L3 | 6 | N | C | 18/16 | EG13-15 | M | C1/C2 AG05-06 | | FE35,37,41,49 | O01 - O29 |
| PFR1013 | Puesto Base de Administración | L3 | 6 | N | C | 18/16 | EG13-15 | M | C1/C2 AG05-06 | | FE35,37,41,49 | O01 - O29 |
| PFR1014 | Puesto Base de Administración | L3 | 6 | N | C | 18/16 | EG13-15 | M | C1/C2 AG05-06 | | FE35,37,41,49 | O01 - O29 |
| PFR1015 | Puesto Base de Administración | L3 | 6 | N | C | 18/16 | EG13-15 | M | C1/C2 AG05-06 | | FE35,37,41,49 | O01 - O29 |
| 0.2 UNIDAD DE APOYO A LA GESTIÓN ADMINISTRATIVA DE LA UNIVERSIDAD | | | | | | | | | | | | |
| A. UNIDADES ESPECIALIZADAS | | | | | | | | | | | | |
| A.1 VICEGERENCIAS | | | | | | | | | | | | |
| Código | Denominación del puesto y adscripción a unidades orgánicas | L | NO | TP | FP | Nivel CD | C. Específico Gral. Esp. | TJ | Adscripción G/S C/E | Méritos | Formación Específica | Observac. |
| PFR0005 | A.1.1 VICEGERENCIA DE ASUNTOS ECONÓMICOS Vicegerente de Asuntos Económicos | L1 | 1 | S | LD | 29/28 | EG01 JP01 | JP | A1/A2 AG01-03 | | FE36 | |
| PFR0004 | Secretario/a de la Vicegerencia de Asuntos Económicos | L1 | 6 | N | LD | 21/20 | EG12 JP06 | JP | C1/C2 AG05-06 | | FE36,40,65,66 | |
| PFR0812 | A.1.2 VICEGERENCIA DE RECURSOS HUMANOS Vicegerente de Recursos Humanos | L1 | 1 | S | LD | 29/28 | EG01 JP01 | JP | A1/A2 AG01-03 | | FE35 | |
| PFR0814 | Secretario/a de la Vicegerencia de Recursos Humanos | L1 | 6 | N | LD | 21/20 | EG12 JP06 | JP | C1/C2 AG05-06 | | FE35,39,65,66 | |
| PFR0354 | A.1.2.1) SECCIÓN DE FORMACIÓN DEL PERSONAL TÉCNICO Y DE GESTIÓN DE ADMINISTRACIÓN Y SERVICIOS Jefe/a de Sección de Formación del PTGAS | L2 | 4 | N | C | 24 | EG07 JP05 | JP | A2/C1 AG03-05 | ME05,07,18 | FE35,39,46,51,52 | O30 |
| PFR0603 | Jefe/a de Negociado de Formación del PTGAS | L2 | 5 | N | C | 22/21 | EG12 | M | A2/C1 AG03-05 | | FE39,46,51,52 | O01 - O29 |
| A.2 UNIDAD TÉCNICA DE EVALUACIÓN Y CALIDAD | | | | | | | | | | | | |
| Código | Denominación del puesto y adscripción a unidades orgánicas | L | NO | TP | FP | Nivel CD | C. Específico Gral. Esp. | TJ | Adscripción G/S C/E | Méritos | Formación Específica | Observac. |
| PFR0892 | Director/a | L1 | 3 | N | C | 27 | EG03 JP04 | JP | A1/A2 AG01-03 AE11 | ME04,05,06 | FE35, 53,54,55,58 | O30 |
| PFR0604 | Jefe/a de Unidad Técnica | L2 | 4 | N | C | 25 | EG06 JP05 | JP | A1/A2 AG01-03 AE11 | ME04,05,06 | FE44,53,54,55,58 | O01 - O29 |
| PFR0361 | Gestor/a de Calidad | L2 | 6 | N | C | 20/18 | EG13-14 | M | C1/C2 AG05-06 | | FE44,53,54,55 | O01 - O29 |
| PFR0108 | Gestor/a de Calidad | L2 | 6 | N | C | 20/18 | EG13-14 | M | C1/C2 AG05-06 | | FE44,53,54,55 | O01-029-O27 |



RPT 2025

| Código | Denominación del puesto y adscripción a unidades orgánicas | L | NO | TP | FP | Nivel CD | C. Específico Gral. Esp. | TJ | Adscripción G/S C/E | Méritos | Formación Específica | Observac. |
|--|---|----|----|----|----|----------|--------------------------|------|---------------------|--------------|----------------------|-------------|
| PFR0891 | Gestor/a de Calidad | L2 | 6 | N | C | 20/18 | EG13-14 | M | C1/C2 AG05-06 | | FE44,53,54,55 | 001-029-027 |
| PFR0480 | Técnico Estadístico | L1 | 6 | N | C | 22 | EG11 | M | A2 AE11 | | FE01,FE67 | O29 |
| PFR0526 | Técnico Estadístico | L1 | 6 | N | C | 22 | EG11 | M | A2 AE11 | | FE01,FE67 | O29 |
| PFR0896 | Técnico Estadístico | L1 | 6 | N | C | 22 | EG11 | M | A2 AE11 | | FE01,FE67 | O29 |
| PFR0035 | Gestor/a de Calidad | L3 | 6 | N | C | 20/18 | EG13-14 | M | C1/C2 AG05-06 | | FE44,53,54,55 | O01 - O29 |
| PFR0913 | Gestor/a de Calidad | L3 | 6 | N | C | 20/18 | EG13-14 | M | C1/C2 AG05-06 | | FE44,53,54,55 | O01 - O29 |
| A.3 DELEGADO DE PROTECCIÓN DE DATOS | | | | | | | | | | | | |
| Código | Denominación del puesto y adscripción a unidades orgánicas | L | NO | TP | FP | Nivel CD | C. Específico Gral. Esp. | TJ | Adscripción G/S C/E | Méritos | Formación Específica | Observac. |
| PFR0933 | Delegado/a de Protección de Datos | L1 | 3 | N | C | 27 | EG03 | JP | A1/A2 AG01-03-08-09 | ME02,06,10 | FE39,62,67,96,105 | O01 |
| B. UNIDADES FUNCIONALES | | | | | | | | | | | | |
| B.1.ÁREA DE RECURSOS HUMANOS | | | | | | | | | | | | |
| Código | Denominación del puesto y adscripción a unidades orgánicas | L | NO | TP | FP | Nivel CD | C. Específico Gral. Esp. | TJ | Adscripción G/S C/E | Méritos | Formación Específica | Observac. |
| B.1.1 SERVICIO DE GESTIÓN DE RECURSOS HUMANOS | | | | | | | | | | | | |
| PFR0110 | Jefe/a de Servicio de Gestión de Recursos Humanos | L1 | 3 | N | C | 27 | EG03 | JP04 | A1/A2 AG01-03 | ME05, 07, 13 | FE35,39,47,49 | O01 - O29 |
| PFR0118 | Puesto Base de Administración | L2 | 6 | N | C | 18/16 | EG13-15 | M | C1/C2 AG05-06 | | FE35,39,47,49 | O01 - O29 |
| PFR0119 | Puesto Base de Administración | L2 | 6 | N | C | 18/16 | EG13-15 | M | C1/C2 AG05-06 | | FE35,39,47,49 | O01 - O29 |
| PFR0127 | Puesto Base de Administración | L3 | 6 | N | C | 18/16 | EG13-15 | M | C1/C2 AG05-06 | | FE35,39,47,49 | O01 - O29 |
| PFR0120 | Puesto Base de Administración | L2 | 6 | N | C | 18/16 | EG13-15 | M | C1/C2 AG05-06 | | FE35,39,47,49 | O01 - O29 |
| PFR0130 | Puesto Base de Administración | L3 | 6 | N | C | 18/16 | EG13-15 | M | C1/C2 AG05-06 | | FE35,39,47,49 | O01 - O29 |
| PFR0816 | Puesto Base de Administración | L3 | 6 | N | C | 18/16 | EG13-15 | M | C1/C2 AG05-06 | | FE35,39,47,49 | O01 - O29 |
| B.1.1.a) SECCIÓN DE GESTIÓN DEL PERSONAL DOCENTE E INVESTIGADOR | | | | | | | | | | | | |
| PFR0111 | Jefe/a de Sección de Gestión del Personal Docente e Investigador | L2 | 4 | N | C | 25 | EG05 | JP05 | A1/A2 AG01-03 | ME05, 07, 13 | FE35,39,47,49 | O30 |
| PFR0113 | Jefe/a de Negociado de Personal Docente e Investigador | L2 | 5 | N | C | 22/21 | EG12 | M | A2/C1 AG03-05 | | FE35,39,47,49 | O01 - O29 |
| PFR0114 | Jefe/a Negociado Oposiciones y Concurso del Personal Docente e Investigador | L2 | 5 | N | C | 22/21 | EG12 | M | A2/C1 AG03-05 | | FE35,39,47,49 | O01 - O29 |
| PFR0123 | Jefe/a de Negociado del Personal Docente e Investigador | L3 | 5 | N | C | 22/21 | EG12 | M | A2/C1 AG03-05 | | FE35,39,47,49 | O01 - O29 |
| B.1.1.b) SECCIÓN DE GESTIÓN DEL PERSONAL TÉCNICO Y DE GESTIÓN DE ADMINISTRACIÓN Y SERVICIOS (PTGAS) | | | | | | | | | | | | |
| PFR0477 | Jefe/a de Sección de Gestión del PTGAS | L1 | 4 | N | C | 24 | EG07 | JP05 | A2/C1 AG03-05 | ME05, 07, 13 | FE35,39,47,49 | O30 |
| PFR0124 | Jefe/a de Negociado de Oposiciones y Concursos del PTGAS | L3 | 5 | N | C | 22/21 | EG12 | M | A2/C1 AG03-05 | | FE35,39,47,49 | O01 - O29 |
| PFR0125 | Jefe/a de Negociado del PTGAS | L3 | 5 | N | C | 22/21 | EG12 | M | A2/C1 AG03-05 | | FE35,39,47,49 | O01 - O29 |
| PFR0356 | Jefe/a de Negociado del PTGAS | L2 | 5 | N | C | 22/21 | EG12 | M | A2/C1 AG03-05 | | FE35,39,47,49 | O01 - O29 |
| B.1.2 SERVICIO DE RETRIBUCIONES Y SEGURIDAD SOCIAL | | | | | | | | | | | | |
| PFR0938 | Jefe/a de Servicio de Retribuciones y Seguridad Social | L1 | 3 | N | C | 27 | EG03 | JP04 | A1/A2 AG01-03 | ME05, 07, 09 | FE35,39,47,49 | O01 - O29 |
| PFR0914 | Puesto Base de Administración | L3 | 6 | N | C | 18/16 | EG13-15 | M | C1/C2 AG05-06 | | FE35,39,47,49 | O01 - O29 |
| PFR0117 | Puesto Base de Administración | L2 | 6 | N | C | 18/16 | EG13-15 | M | C1/C2 AG05-06 | | FE35,39,47,49 | O01 - O29 |



| | | | | | | | | | | | | | |
|---------|--|----|---|---|----|-------|---------|----|-------|---------|--------------|---------------|-----------------|
| PFR0817 | Puesto Base de Administración | L2 | 6 | N | C | 18/16 | EG13-15 | M | C1/C2 | AG05-06 | ME05, 07, 09 | FE35,39,47,49 | O01 - O29 |
| PFR0128 | Puesto Base de Administración | L3 | 6 | N | C | 18/16 | EG13-15 | M | C1/C2 | AG05-06 | | FE35,39,47,49 | O01 - O29 |
| PFR1011 | Puesto Base de Administración | L2 | 6 | N | C | 18/16 | EG13-15 | M | C1/C2 | AG05-06 | | FE35,39,47,49 | O01 - O29 |
| PFR0121 | B.1.2.a) SECCIÓN DE RETRIBUCIONES Jefe/a de Sección de Retribuciones | L1 | 4 | N | C | 24 | EG07 | JP | A2/C1 | AG03-05 | ME05, 07, 09 | FE35,39,47,49 | O30 |
| PFR0112 | Jefe/a de Negociado de Retribuciones | L2 | 5 | N | C | 22/21 | EG12 | M | A2/C1 | AG03-05 | | FE35,39,47,49 | O01 - O29 |
| PFR0347 | Jefe/a de Negociado de Retribuciones | L3 | 5 | N | C | 22/21 | EG12 | M | A2/C1 | AG03-05 | | FE35,39,47,49 | O01 - O29 |
| PFR0939 | B.1.2.b) SECCIÓN DE SEGURIDAD SOCIAL Jefe/a de Sección de Seguridad Social | L1 | 4 | N | C | 24 | EG07 | JP | A2/C1 | AG03-05 | ME05, 07, 09 | FE35,39,47,49 | O30 |
| PFR0115 | Jefe/a de Negociado de Seguridad Social | L2 | 5 | N | C | 22/21 | EG12 | M | A2/C1 | AG03-05 | | FE35,39,47,49 | O01 - O29 |
| PFR0126 | Jefe/a de Negociado de Seguridad Social | L3 | 5 | N | C | 22/21 | EG12 | M | A2/C1 | AG03-05 | | FE35,39,47,49 | O01 - O29 |
| PFR0531 | B.1.3 SERVICIO DE PREVENCIÓN DE RIESGOS LABORALES Jefe/a del Servicio de Prevención de Riesgos Laborales | L1 | 3 | N | LD | 27 | EG03 | M | A1 | AE07 | ME05, 20 | FE35, FE111 | O13 |
| PFR0072 | Puesto Base de Administración | L3 | 6 | N | C | 18/16 | EG13-15 | M | C1/C2 | AG05-06 | | FE36,40,46 | O01-O29-O27 |
| PFR0789 | B.1.3 a) UNIDAD DE SALUD LABORAL Jefe/a Unidad Técnica de Salud Laboral | L1 | 4 | N | C | 25 | EG07 | M | A1/A2 | AE07-09 | ME05, 21 | FE16, FE34 | O01 - O13 - O20 |
| PFR0562 | Puesto Base Especializado ATS-DUE de Empresa | L3 | 6 | N | C | 22 | EG11 | M | A2 | AE09 | | FE16 | |
| PFR0790 | Puesto Base Especializado ATS-DUE de Empresa | L2 | 6 | N | C | 22 | EG11 | M | A2 | AE09 | | FE16 | |
| PFR0973 | Puesto Base Especializado Medicina del Trabajo | L2 | 6 | N | C | 25 | EG05 | M | A1 | AE07 | | FE34 | |
| PFR0994 | Puesto Base Especializado Medicina del Trabajo | L3 | 6 | N | C | 25 | EG05 | M | A1 | AE07 | | FE34 | |
| PFR0563 | B.1.3 b) UNIDAD TÉCNICA DE PREVENCIÓN Jefe/a de la Unidad Técnica. | L1 | 4 | N | C | 25 | EG07 | M | A1/A2 | AE07-09 | ME05, 22 | FE111 | |
| PFR0701 | Puestos Base Especializado Nivel Superior (Ergonomía y Psicosociología Aplicada) | L1 | 6 | N | C | 24/22 | EG09-11 | M | A1/A2 | AE07-09 | | FE17 | |
| PFR0919 | Puestos Base Especializado Nivel Superior (Higiene Industrial) | L1 | 6 | N | C | 24/22 | EG09-11 | M | A1/A2 | AE07-09 | | FE103 | |
| PFR0962 | B.1.4 SERVICIO DE GESTIÓN DE RECURSOS HUMANOS DE LA INVESTIGACIÓN Jefe/a de Servicio de Recursos Humanos de la Investigación | L1 | 3 | N | C | 27 | EG03 | JP | A1/A2 | AG01-03 | ME05, 07, 13 | FE35,36,39,40 | O01 - O29 |
| PFR0881 | Puesto Base de Administración | L1 | 6 | N | C | 18/16 | EG13 | M | C1/C2 | AG05-06 | | FE35,36,39,40 | O01 - O29 |
| PFR0608 | Puesto Base de Administración | L3 | 6 | N | C | 18/16 | EG13 | M | C1/C2 | AG05-06 | | FE35,36,39,40 | O01 - O29 |
| PFR0260 | Puesto Base de Administración | L3 | 6 | N | C | 18/16 | EG13 | M | C1/C2 | AG05-06 | | FE35,36,39,40 | O01 - O29 |
| PFR0470 | Puesto Base de Administración | L3 | 6 | N | C | 18/16 | EG13 | M | C1/C2 | AG05-06 | | FE35,36,39,40 | O01 - O29 |
| PFR0109 | Puesto Base de Administración | L2 | 6 | N | C | 18/16 | EG13 | M | C1/C2 | AG05-06 | | FE35,36,39,40 | O01 - O29 |
| PFR0929 | B.1.4 a) SECCIÓN DE GESTIÓN DE RRHH DE LA INVESTIGACIÓN Jefe/a de Sección de Gestión de RRHH de Investigación | L1 | 4 | N | C | 25 | EG05 | JP | A1/A2 | AG01-03 | ME05, 07, 13 | FE35,36,39,40 | O30 |
| PFR0116 | Jefe/a de Negociado de Personal de Investigación | L2 | 5 | N | C | 22/21 | EG12 | M | A2/C1 | AG03-05 | | FE35,39,47,49 | O01 - O29 |
| PFR0460 | Jefe/a de Negociado de Gestión de Ayudas y Fondos de los RRHH Investigación | L3 | 5 | N | C | 22/21 | EG12 | M | A2/C1 | AG03-05 | | FE35,36,39,40 | O01 - O29 |
| PFR1010 | Jefe/a de Negociado de Gestión de Investigación | L2 | 5 | N | C | 22/21 | EG12 | M | A2/C1 | AG03-05 | | FE35,39,47,49 | O01 - O29 |



RPT 2025

| Código | Denominación del puesto y adscripción a unidades orgánicas | L | NO | TP | FP | Nivel CD | C. Específico Gral. Esp. | TJ | Adscripción G/S C/E | Méritos | Formación Específica | Observac. |
|---------|---|----|----|----|----|----------|--------------------------|----|---------------------|---------------|----------------------|-----------|
| PFR0940 | Jefe/a de Área Económica y Presupuestaria | L1 | 2 | N | LD | 28 | EG02 ...JP02 | JP | A1 AG01 | ME05,07,14,15 | FE36,40,47,48,59,63 | |
| PFR0098 | B.2.1 SERVICIO DE GESTIÓN FINANCIERA Y PRESUPUESTARIA | L2 | 3 | N | C | 27 | EG03 JP04 | JP | A1/A2 AG01-03 | ME05,07,15 | FE36,40,47,48,59 | |
| PFR0105 | Puesto Base de Servicio de Gestión Financiera y Presupuestaria | L2 | 6 | N | C | 18/16 | EG13-15 | M | C1/C2 AG05-06 | | FE36,40,47,48,59 | O01 - O29 |
| PFR0502 | Puesto Base de Administración | L2 | 6 | N | C | 18/16 | EG13-15 | M | C1/C2 AG05-06 | | FE36,40,47,48,59 | O01 - O29 |
| PFR0104 | Puesto Base de Administración | L2 | 6 | N | C | 18/16 | EG13-15 | M | C1/C2 AG05-06 | | FE36,40,47,48,59 | O01 - O29 |
| PFR0107 | Puesto Base de Administración | L2 | 6 | N | C | 18/16 | EG13-15 | M | C1/C2 AG05-06 | | FE36,40,47,48,59 | O01 - O29 |
| PFR0493 | Puesto Base de Administración | L2 | 6 | N | C | 18/16 | EG13-15 | M | C1/C2 AG05-06 | | FE36,40,47,48,59 | O01 - O29 |
| PFR0099 | B.2.1.a) SECCIÓN DE CONTABILIDAD Y GESTIÓN FINANCIERA | L2 | 4 | N | C | 25 | EG05 JP05 | JP | A1/A2 AG01-03 | ME05,07,15 | FE36,40,47,48,59 | O30 |
| PFR0936 | Jefe/a de Sección de Contabilidad y Gestión Financiera | L2 | 5 | N | C | 22/21 | EG12 | M | A2/C1 AG03-05 | | FE36,40,47,48,59 | O01 - O29 |
| PFR0100 | B.2.1.b) SECCIÓN DE PRESUPUESTOS Y TESORERÍA | L2 | 4 | N | C | 24 | EG07 JP05 | JP | A2/C1 AG03-05 | ME05,07,15 | FE36,40,47,48,59 | O30 |
| PFR0101 | Jefe/a de Sección de Presupuestos y Tesorería | L2 | 5 | N | C | 22/21 | EG12 | M | A2/C1 AG03-05 | | FE36,40,47,48,59 | O01 - O29 |
| PFR0102 | Jefe/a de Negociado de Pagos y Tesorería | L2 | 5 | N | C | 22/21 | EG12 | M | A2/C1 AG03-05 | | FE36,40,47,48,59 | O01 - O29 |
| PFR0846 | B.2.1.c) SECCIÓN DE CONTABILIDAD ANALÍTICA Y GESTIÓN FISCAL | L2 | 4 | N | C | 25 | EG05 JP05 | JP | A1/A2 AG01-03 | ME05,07,15 | FE36,40,47,48,59 | O30 |
| PFR0508 | Jefe/a de Sección de Contabilidad Analítica y Gestión Fiscal | L2 | 5 | N | C | 22/21 | EG12 | M | A2/C1 AG03-05 | | FE36,40,47,48,59 | O01 - O29 |
| PFR0078 | B.2.2 SERVICIO DE GESTIÓN ECONÓMICA, CONTRATACIÓN Y PATRIMONIO | L2 | 3 | N | C | 27 | EG03 JP04 | JP | A1/A2 AG01-03 | ME05,07,14 | FE36,40,47,48,63 | |
| PFR0085 | Jefe/a de Servicio Gestión Económica, Contratación y Patrimonio | L2 | 6 | N | C | 18/16 | EG13-15 | M | C1/C2 AG05-06 | | FE36,40,47,48,63 | O01 - O29 |
| PFR0087 | Puesto Base de Administración | L2 | 6 | N | C | 18/16 | EG13-15 | M | C1/C2 AG05-06 | | FE36,40,47,48,63 | O01 - O29 |
| PFR0091 | Puesto Base de Administración | L2 | 6 | N | C | 18/16 | EG13-15 | M | C1/C2 AG05-06 | | FE36,40,47,48,63 | O01 - O29 |
| PFR0092 | Puesto Base de Administración | L2 | 6 | N | C | 18/16 | EG13-15 | M | C1/C2 AG05-06 | | FE36,40,47,48,63 | O01 - O29 |
| PFR0096 | Puesto Base de Administración | L3 | 6 | N | C | 18/16 | EG13-15 | M | C1/C2 AG05-06 | | FE36,40,47,48,63 | O01 - O29 |
| PFR0847 | Puesto Base de Administración | L2 | 6 | N | C | 18/16 | EG13-15 | M | C1/C2 AG05-06 | | FE36,40,47,48,63 | O01 - O29 |
| PFR0079 | B.2.2.a) SECCIÓN DE CONTRATACIÓN | L2 | 4 | N | C | 25 | EG05 JP05 | JP | A1/A2 AG01-03 | ME05,07,14 | FE36,40,47,48,63 | O30 |
| PFR0081 | Jefe/a de Sección de Contratación | L2 | 5 | N | C | 22/21 | EG12 | M | A2/C1 AG03-05 | | FE36,40,47,48,63 | O01 - O29 |
| PFR0082 | Jefe/a de Negociado de Contratación I | L2 | 5 | N | C | 22/21 | EG12 | M | A2/C1 AG03-05 | | FE36,40,47,48,63 | O01 - O29 |
| PFR0083 | Jefe/a de Negociado de Contratación II | L2 | 5 | N | C | 22/21 | EG12 | M | A2/C1 AG03-05 | | FE36,40,47,48,63 | O01 - O29 |
| PFR0083 | Jefe/a de Negociado de Contratación III | L2 | 5 | N | C | 22/21 | EG12 | M | A2/C1 AG03-05 | | FE36,40,47,48,63 | O01 - O29 |



RPT 2025

| Código | Denominación del puesto y adscripción a unidades orgánicas | L | NO | TP | FP | Nivel CD | C. Específico Gral. Esp. | TJ | Adscripción G/S C/E | Méritos | Formación Específica | Observac. |
|---------|--|----|----|----|----|----------|--------------------------|------|---------------------|------------|----------------------|-------------|
| PFR0848 | B.2.2.b) SECCIÓN DE PATRIMONIO Y COMPRAS | L2 | 4 | N | C | 25 | EG05 | JP05 | JP | ME05,07,14 | FE36,40,47,48,63 | O30 |
| PFR0084 | Jefe/a de Sección de Patrimonio y Compras | L3 | 5 | N | C | 22/21 | EG12 | M | A2/C1 | | FE36,40,47,48,63 | O01 - O29 |
| PFR0080 | Jefe/a de Negociado de Patrimonio y Compras | L2 | 5 | N | C | 22/21 | EG12 | M | A2/C1 | | FE36,40,47,48,63 | O01 - O29 |
| PFR0509 | B.2.2.c) SECCIÓN DE GESTIÓN ECONÓMICA DEL GASTO - BADAJOZ- | L2 | 4 | N | C | 24 | EG07 | JP05 | JP | ME05,07,14 | FE36,40,47,48,63 | O30 |
| PFR0089 | Jefe/a de Sección de Gestión Económica del Gasto | L2 | 5 | N | C | 22/21 | EG12 | M | A2/C1 | | FE36,40,47,48,63 | O01 - O29 |
| PFR0090 | Jefe/a de Negociado de Gestión Económica -Servicios Centrales- | L2 | 5 | N | C | 22/21 | EG12 | M | A2/C1 | | FE36,40,47,48,63 | O01 - O29 |
| PFR0937 | Jefe/a de Negociado Cajero-Pagador -Servicios Centrales- | L2 | 5 | N | C | 22/21 | EG12 | JP07 | JP | | FE36,40,47,48,63 | O01 - O29 |
| PFR0093 | B.2.2.d) SECCIÓN DE GESTIÓN ECONÓMICA DEL GASTO - CÁCERES- | L3 | 4 | N | C | 24 | EG07 | JP05 | JP | ME05,07,14 | FE36,40,47,48,63 | O30 |
| PFR0095 | Jefe/a de Sección de Gestión Económica del Gasto | L3 | 5 | N | C | 22/21 | EG12 | M | A2/C1 | | FE36,40,47,48,63 | O29 |
| PFR0088 | B.2.2.e) SECCIÓN DE GESTIÓN ECONÓMICA DE INGRESOS Y JUSTIFICACIÓN DE SUBVENCIONES Y AYUDAS - BADAJOZ- | L2 | 4 | N | C | 25 | EG05 | JP05 | JP | ME05,07,14 | FE36,40,47,48,63 | O30 |
| | Jefe/a de Sección Gestión Económica de Ingresos y Justificación de Subvenciones y Ayudas | | | | | | | | | | | |
| | B.3 ÁREA DE GESTIÓN Y COORDINACIÓN ACADÉMICA | | | | | | | | | | | |
| | B.3.1 SERVICIO DE ACCESO Y GESTIÓN DE ESTUDIOS DE GRADO | | | | | | | | | | | |
| PFR0131 | Jefe/a de Servicio de Acceso y Gestión de Estudios de Grado | L2 | 3 | N | C | 27 | EG03 | JP04 | JP | ME05,08,16 | FE37, FE41 | O01 - O29 |
| PFR0139 | Puesto Base de Administración | L2 | 6 | N | C | 18/16 | EG13-15 | | M | | FE37, FE41 | O01 - O29 |
| PFR0147 | Puesto Base de Administración | L2 | 6 | N | C | 18/16 | EG13-15 | | M | | FE37, FE41 | O01 - O29 |
| PFR0156 | Puesto Base de Administración | L2 | 6 | N | C | 18/16 | EG13-15 | | M | | FE37, FE41 | 001-016-029 |
| PFR0157 | Puesto Base de Administración | L3 | 6 | N | C | 18/16 | EG13-15 | | M | | FE37, FE41 | O01 - O29 |
| PFR0163 | Puesto Base de Administración | L3 | 6 | N | C | 18/16 | EG13-15 | | M | | FE37, FE41 | O01 - O29 |
| PFR0016 | Puesto Base de Administración | L2 | 6 | N | C | 18/16 | EG13-15 | | M | | FE37, FE41 | O01 - O29 |
| PFR0161 | Puesto Base de Administración | L3 | 6 | N | C | 18/16 | EG13-15 | | M | | FE37, FE41 | O01 - O29 |
| PFR0162 | Puesto Base de Administración | L2 | 6 | N | C | 18/16 | EG13-15 | | M | | FE37, FE41 | O01 - O29 |
| PFR0818 | Puesto Base de Administración | L2 | 6 | N | C | 18/16 | EG13-15 | | M | | FE37, FE41 | O01 - O29 |
| PFR0879 | Puesto Base de Administración | L2 | 6 | N | C | 18/16 | EG13-15 | | M | | FE37, FE41 | O01 - O29 |
| PFR0880 | Puesto Base de Administración | L2 | 6 | N | C | 18/16 | EG13-15 | | M | | FE37, FE41 | O01 - O29 |
| PFR0956 | Puesto Base Especializado de Administración (Especialidad Idiomas) | L2 | 6 | N | C | 22/20 | EG11-13 | | M | | FE04, 37, 43, 45, 50 | O29 |
| PFR0375 | B.3.1.a) SECCIÓN DE ACCESO | L2 | 4 | N | C | 24 | EG07 | JP05 | JP | ME05,08,16 | FE37, FE41 | O30 |
| PFR0133 | Jefe/a de Sección de Acceso | L2 | 5 | N | C | 22/21 | EG12 | | M | | FE37, FE41 | O01 - O29 |
| PFR0150 | Jefe/a de Negociado de Acceso | L3 | 5 | N | C | 22/21 | EG12 | | M | | FE37, FE41 | O01 - O29 |



RPT 2025

| | | | | | | | | | | | | | | |
|---------|--|----|---|---|---|-------|---------|------|----|-------|---------|------------|----------------------|-----------------|
| PFR0377 | B.3.1.b) SECCIÓN DE PLANIFICACIÓN ACADÉMICA Jefe/a de Sección de Títulos y Planificación Académica | L2 | 4 | N | C | 24 | EG07 | JP05 | JP | A2/C1 | AG03-05 | ME05,08,16 | FE37, FE41 | O30 |
| PFR0135 | Jefe/a de Negociado de Títulos | L2 | 5 | N | C | 22/21 | EG12 | | M | A2/C1 | AG03-05 | | FE37, FE41 | O01 - O29 |
| PFR0152 | Jefe/a de Negociado de Títulos | L3 | 5 | N | C | 22/21 | EG12 | | M | A2/C1 | AG03-05 | | FE37, FE41 | O01 - O29 |
| PFR0964 | B.3.1.c) SECCIÓN DE ESTUDIOS DE GRADO Jefe/a de Sección de Estudios de Grado | L2 | 4 | N | C | 24 | EG07 | JP05 | JP | A2/C1 | AG03-05 | ME05,08,16 | FE37, FE41 | O30 |
| PFR0378 | Jefe/a de Negociado de Estudios de Grado | L2 | 5 | N | C | 22/21 | EG12 | | M | A2/C1 | AG03-05 | | FE37, FE41 | O01 - O29 |
| PFR0532 | B.3.1.d) UNIDAD DE COORDINACIÓN Puesto Base Especializado de Sistemas e Informática | L2 | 6 | N | C | 24/22 | EG08-11 | | M | A1/A2 | AE15-16 | | FE18,37,41,70,73 | O01-006-O29-025 |
| PFR0945 | B.3.2 SERVICIO DE BECAS Y MÁSTERES OFICIALES Jefe/a de Servicio de Becas y Másteres Oficiales | L1 | 3 | N | C | 27 | EG03 | JP04 | JP | A1/A2 | AG01-03 | ME05,08,16 | FE37, 41, 64 | O01 - O29 |
| PFR0140 | Puesto Base de Administración | L2 | 6 | N | C | 18/16 | EG13-15 | | M | C1/C2 | AG05-06 | | FE37, 41, 64 | O01 - O29 |
| PFR0141 | Puesto Base de Administración | L2 | 6 | N | C | 18/16 | EG13-15 | | M | C1/C2 | AG05-06 | | FE37, 41, 64 | O01 - O29 |
| PFR0155 | Puesto Base de Administración | L3 | 6 | N | C | 18/16 | EG13-15 | | M | C1/C2 | AG05-06 | | FE37, 41, 64 | O01 - O29 |
| PFR0143 | Puesto Base de Administración | L3 | 6 | N | C | 18/16 | EG13-15 | | M | C1/C2 | AG05-06 | | FE37, 41, 64 | O01-016-O29 |
| PFR0159 | Puesto Base de Administración | L3 | 6 | N | C | 18/16 | EG13-15 | | M | C1/C2 | AG05-06 | | FE37, 41, 64 | O01 - O29 |
| PFR1016 | Puesto Base de Administración | L3 | 6 | N | C | 18/16 | EG13-15 | | M | C1/C2 | AG05-06 | | FE37, 41, 64 | O01 - O29 |
| PFR0946 | B.3.2 a) SECCIÓN DE BECAS Jefe/a de Sección de Becas | L3 | 4 | N | C | 24 | EG07 | JP05 | JP | A2/C1 | AG03-05 | ME05,08,16 | FE37, 41, 64 | O30 |
| PFR0134 | Jefe/a de Negociado de Becas | L2 | 5 | N | C | 22/21 | EG12 | | M | A2/C1 | AG03-05 | | FE37, 41, 64 | O01 - O29 |
| PFR0149 | B.3.2 b) SECCIÓN DE MÁSTERES OFICIALES Jefe/a de Sección de Másteres Oficiales | L1 | 4 | N | C | 24 | EG07 | JP05 | JP | A2/C1 | AG03-05 | ME05,08,16 | FE37, 41, 64 | O07 - O30 |
| PFR0151 | Jefe/a de Negociado de Másteres Oficiales | L3 | 5 | N | C | 22/21 | EG12 | | M | A2/C1 | AG03-05 | | FE37, 41, 64 | O01 - O29 |
| PFR0372 | B.3.3 DIRECCIÓN DE FORMACIÓN PERMANENTE Jefe/a de Sección de Formación Permanente | L2 | 4 | N | C | 25 | EG05 | JP05 | JP | A1/A2 | AG01-03 | ME05,08,17 | FE37, FE41 | O30 |
| PFR0138 | Jefe/a de Negociado de Gestión de Alumnos | L2 | 5 | N | C | 22/21 | EG12 | | M | A2/C1 | AG03-05 | | FE37, FE41 | O01 - O29 |
| PFR0602 | Jefe/a de Negociado de Gestión de la Formación | L2 | 5 | N | C | 22/21 | EG12 | | M | A2/C1 | AG03-05 | | FE37, FE41 | O01 - O29 |
| PFR0142 | Puesto Base de Administración | L2 | 6 | N | C | 18/16 | EG13-15 | | M | C1/C2 | AG05-06 | | FE37, FE41 | O01 - O29 |
| PFR0145 | Puesto Base de Administración | L2 | 6 | N | C | 18/16 | EG13-15 | | M | C1/C2 | AG05-06 | | FE37, FE41 | O01 - O29 |
| PFR0478 | B.3.4 ESCUELA INTERNACIONAL DE DOCTORADO Jefe/a de Servicio de la Escuela Internacional de Doctorado | L3 | 3 | N | C | 27 | EG03 | JP04 | JP | A1/A2 | AG01-03 | ME05,08,16 | FE37, FE41 | O01 - O29 |
| PFR0158 | Puesto Base de Administración | L3 | 6 | N | C | 18/16 | EG13-15 | | M | C1/C2 | AG05-06 | | FE37, FE41 | O01 - O29 |
| PFR0146 | Puesto Base de Administración | L2 | 6 | N | C | 18/16 | EG13-15 | | M | C1/C2 | AG05-06 | | FE37, FE41 | O01 - O29 |
| PFR0328 | Puesto Base Especializado de Administración (Especialidad Idiomas) | L3 | 6 | N | C | 22/20 | EG11-13 | | M | A2/C1 | AG17-20 | | FE04, 37, 43, 45, 50 | O01 - O29 |
| PFR0944 | B3.4. a) SECCIÓN DE DOCTORADO Jefe/a de Sección de Doctorado | L1 | 4 | N | C | 24 | EG07 | JP05 | JP | A2/C1 | AG03-05 | ME05,08,16 | FE37, FE41 | O30 |
| PFR0154 | Jefe/a de Negociado de Doctorado | L3 | 5 | N | C | 22/21 | EG12 | | M | A2/C1 | AG03-05 | | FE37, FE41 | O01 - O29 |
| PFR0136 | Jefe/a de Negociado de Doctorado | L2 | 5 | N | C | 22/21 | EG12 | | M | A2/C1 | AG03-05 | | FE37, FE41 | O01 - O29 |



RPT 2025

| Código | Denominación del puesto y adscripción a unidades orgánicas | L | NO | TP | FP | Nivel CD | C. Específico Gral. Esp. | TJ | Adscripción G/S C/E | Méritos | Formación Específica | Observac. |
|---------|---|----|----|----|----|----------|--------------------------|-----|---------------------|------------|----------------------|-----------------|
| PFH0169 | Administrador/a | L2 | 4 | N | C | 25/24 | EG07 JP05 | JP | A2/C1 AG03-05 | ME05,07,08 | FE35, 36, 37, 40, 41 | O01 |
| PFH0170 | B.4.1.a) Secretaría Administrativa | | | | | | | | | | | |
| PFH0171 | Jefe/a de Negociado de Gestión Académica | L2 | 5 | N | C | 22/21 | EG12 | M | A2/C1 AG03-05 | | FE37,41 | O01 - O29 |
| PFH0172 | Jefe/a de Negociado de Gestión Económica | L2 | 5 | N | C | 22/21 | EG12 | M | A2/C1 AG03-05 | | FE36, 40 | O01 - O29 |
| PFH0173 | Jefe/a de Negociado de la Unidad Departamental | L2 | 5 | N | C | 22/21 | EG12 | M | A2/C1 AG03-05 | | FE36, 37, 40, 41, 46 | O01 - O29 |
| PFH0174 | Secretario/a de Decano | L2 | 6 | N | LD | 20 | EG13 | M | C1/C2 AG05-06 | | FE40,41,65,66 | |
| PFH0175 | Gestor/a de Calidad | L2 | 6 | N | C | 20/18 | EG13-14 JP09 | JP | C1/C2 AG05-06 | | FE44,53,54,55 | O01 - O29 |
| PFH0176 | Puesto Base de Administración | L2 | 6 | N | C | 18/16 | EG13-15 | M | C1/C2 AG05-06 | | FE36, 37, 40, 41, 46 | O01 - O29 |
| PFH0177 | Puesto Base de Administración | L2 | 6 | N | C | 18/16 | EG13-15 | M | C1/C2 AG05-06 | | FE36, 37, 40, 41, 46 | O01 - O29 |
| PFH0178 | Puesto Base de Administración | L2 | 6 | N | C | 18/16 | EG13-15 | M | C1/C2 AG05-06 | | FE36, 37, 40, 41, 46 | 001-016-029 |
| PFH0179 | Puesto Base de Administración | L2 | 6 | N | C | 18/16 | EG13-15 | M | C1/C2 AG05-06 | | FE36, 37, 40, 41, 46 | O01 - O29 |
| PFH0564 | B.4.1.b) Servicios Comunes | | | | | | | | | | | |
| PFH0819 | Puesto Base de Informática | L2 | 6 | N | C | 20/18 | EG13 JP10 | JP | A2/C1 AE16-AG11 | | | O01-O25 |
| PFH0696 | Puesto Base de Informática | L2 | 6 | N | C | 20/18 | EG13 | M/T | A2/C1 AE16-AG11 | | | O01-O25 |
| PFH0702 | Jefe/a Unidad Técnica de Laboratorios -Facultad de Ciencias- | L2 | 5 | N | C | 22/21 | EG12 | M | A2/C1 AG15-18 | | | 001-008-009-019 |
| PFH0703 | Puesto Base Especializado de Laboratorios | L2 | 6 | N | C | 22/20 | EG13 | M | A2/C1 AG15-18 | | | 001-008-009 |
| PFH1027 | Puesto Base Especializado de Laboratorios | L2 | 6 | N | C | 22/20 | EG13 | M | A2/C1 AG15-18 | | | 001-008-009 |
| PFH0611 | Puesto Base S. Especiales (Reprografía, Encuadernación y Autoedición) | L2 | 6 | N | C | 18/16 | EG13-15 | M/T | C1/C2 AG19-21 | | FE32 | O01 |
| PFH0593 | Puesto Base de Servicios Generales (Mantenimiento Básico) | L2 | 6 | N | C | 18/16 | EG13-15 | M/T | C1/C2 AG19-21 | | FE50 FE50 | O01 |
| PFH0612 | Puesto Base de Servicios Generales | L2 | 6 | N | C | 16 | EG16 | M/T | C2 AG21 | | FE50 | O13 |
| PFH0613 | Puesto Base de Servicios Generales | L2 | 6 | N | C | 16 | EG16 | M/T | C2 AG21 | | FE50 | |
| PFH0614 | Puesto Base de Servicios Generales | L2 | 6 | N | C | 16 | EG16 | M/T | C2 AG21 | | FE50 | |
| PFH0615 | Puesto Base de Servicios Generales | L2 | 6 | N | C | 16 | EG16 | M/T | C2 AG21 | | FE50 | |
| PFH0616 | Puesto Base de Servicios Generales | L2 | 6 | N | C | 16 | EG16 | M/T | C2 AG21 | | FE50 | |
| PFH0693 | Puesto Base de Servicios Generales | L2 | 6 | N | C | 16 | EG16 | M/T | C2 AG21 | | FE50 | |
| PFH0694 | Puesto Base de Servicios Generales (Mantenimiento Básico) | L2 | 6 | N | C | 18/16 | EG13-15 | M/T | C1/C2 AG19-21 | | FE05 FE50 | O01 |
| PFH0695 | Puesto Base de Servicios Generales (Medios Audiovisuales) | L2 | 6 | N | C | 18/16 | EG13-15 | M/T | C1/C2 AG19-21 | | FE22 FE50 | O01 |
| PFH0888 | Puesto Base de Servicios Generales | L2 | 6 | N | C | 16 | EG16 | M/T | C2 AG21 | | FE50 | |
| PFH0900 | Puesto Base de Servicios Generales | L2 | 6 | N | C | 16 | EG16 | M/T | C2 AG21 | | FE50 | |
| PFH0901 | Puesto Base de Servicios Generales | L2 | 6 | N | C | 16 | EG16 | M/T | C2 AG21 | | FE50 | |
| PFH0906 | Puesto Base de Servicios Generales | L2 | 6 | N | C | 16 | EG16 | M/T | C2 AG21 | | FE50 | |
| PFH0907 | Puesto Base de Servicios Generales (Medios Audiovisuales) | L2 | 6 | N | C | 18/16 | EG13-15 | M/T | C1/C2 AG19-21 | | FE22 FE50 | O01 |
| PFH1020 | Puesto Base de Servicios Generales | L2 | 6 | N | C | 16 | EG16 | M/T | C2 AG21 | | FE50 | |
| PFH1021 | Puesto Base de Servicios Generales | L2 | 6 | N | C | 16 | EG16 | M/T | C2 AG21 | | FE50 | |



RPT 2025

| Código | Denominación del puesto y adscripción a unidades orgánicas | L | NO | TP | FP | Nivel CD | C. Específico Gral. Esp. | TJ | Adscripción G/S C/E | Méritos | Formación Específica | Observac. |
|---|--|----|----|----|----|----------|--------------------------|-----|---------------------|-----------|----------------------|-------------|
| PFFH1025 | Puesto Base de Servicios Generales | L2 | 6 | N | C | 16 | EG16 | M/T | C2 | AG21 | FE50 | O17 |
| PFFH0618 | Puesto Base de Vigilancia | L2 | 6 | N | C | 16 | EG16 N05 | NOC | C2 | AG21 | FE50 | O17 |
| PFFH0791 | Puesto Base de Vigilancia | L2 | 6 | N | C | 16 | EG16 N05 | NOC | C2 | AG21 | FE50 | |
| PFFH0792 | Puesto Base de Vigilancia | L2 | 6 | N | C | 16 | EG16 N05 | NOC | C2 | AG21 | FE50 | |
| B.4.2 FACULTAD DE MEDICINA Y CIENCIAS DE LA SALUD | | | | | | | | | | | | |
| Denominación del puesto y adscripción a unidades orgánicas | | | | | | | | | | | | |
| PFFM0180 | Administrador/a | L2 | 4 | N | C | 25/24 | EG07 JP05 | JP | A2/C1 | AG03-05 | FE35, 36, 37, 40, 41 | O01 |
| B.4.2.a) Secretaría Administrativa | | | | | | | | | | | | |
| PFFM0184 | Jefe/a de Negociado de Gestión Académica | L2 | 5 | N | C | 22/21 | EG12 | M | A2/C1 | AG03-05 | FE37, FE41 | O01 - O29 |
| PFFM0466 | Jefe/a de Negociado de Gestión Económica | L2 | 5 | N | C | 22/21 | EG12 | M | A2/C1 | AG03-05 | FE36, FE40 | O01 - O29 |
| PFFM0182 | Secretario/a de Decano | L2 | 6 | N | LD | 20 | EG13 | M | C1/C2 | AG05-06 | FE40,41,65,66 | |
| PFFM0187 | Gestor/a de Calidad | L2 | 6 | N | C | 20/18 | EG13-14 | M | C1/C2 | AG05-06 | FE44,53,54,55 | O01 - O29 |
| PFFM0183 | Puesto Base de Administración | L2 | 6 | N | C | 18/16 | EG13-15 JP09 | JP | C1/C2 | AG05-06 | FE36, 37, 40, 41,46 | O01 - O29 |
| PFFM0185 | Puesto Base de Administración | L2 | 6 | N | C | 18/16 | EG13-15 | M | C1/C2 | AG05-06 | FE36, 37, 40, 41,46 | O01 - O29 |
| PFFM0188 | Puesto Base de Administración | L2 | 6 | N | C | 18/16 | EG13-15 | M | C1/C2 | AG05-06 | FE36, 37, 40, 41,46 | O01 - O29 |
| PFFM0489 | Puesto Base de Administración | L2 | 6 | N | C | 18/16 | EG13-15 | M | C1/C2 | AG05-06 | FE36, 37, 40, 41,46 | O01-016-O29 |
| PFFM0965 | Puesto Base de Administración | L2 | 6 | N | C | 18/16 | EG13-15 | M | C1/C2 | AG05-06 | FE36, 37, 40, 41,46 | O01 - O29 |
| B.4.2.b) Servicios Comunes | | | | | | | | | | | | |
| PFFM0565 | Puesto Base de Informática | L2 | 6 | N | C | 20/18 | EG13 | M | A2/C1 | AE16-AG11 | FE35, FE50 | O01-O25 |
| PFFM0704 | Jefe/a de Unidad Coordinador de Servicios | L2 | 5 | N | C | 21/20 | EG13 JP07 | JP | C1/C2 | AG19-21 | FE05 FE50 | O01 |
| PFFM0619 | Puesto Base de Servicios Generales (Mantenimiento Básico) | L2 | 6 | N | C | 18/16 | EG13-15 JP09 | JP | C1/C2 | AG19-21 | FE22 FE50 | O01 |
| PFFM0620 | Puesto Base de Servicios Generales (Medios Audiovisuales) | L2 | 6 | N | C | 18/16 | EG13-15 | M/T | C1/C2 | AG19-21 | FE50 | O01 |
| PFFM0621 | Puesto Base de Servicios Generales | L2 | 6 | N | C | 16 | EG16 | M/T | C2 | AG21 | FE50 | |
| PFFM0841 | Puesto Base de Servicios Generales | L2 | 6 | N | C | 16 | EG16 | M/T | C2 | AG21 | FE50 | |
| PFFM0902 | Puesto Base de Servicios Generales | L2 | 6 | N | C | 16 | EG16 | M/T | C2 | AG21 | FE50 | |
| PFFM0922 | Puesto Base de Servicios Generales | L2 | 6 | N | C | 16 | EG16 | M/T | C2 | AG21 | FE50 | |
| PFFM0968 | Puesto Base de Servicios Generales | L2 | 6 | N | C | 16 | EG16 | M/T | C2 | AG21 | FE50 | |
| PFFM1026 | Puesto Base de Servicios Generales | L2 | 6 | N | C | 16 | EG16 | M/T | C2 | AG21 | FE50 | |
| B.4.3 FACULTAD DE FILOSOFÍA Y LETRAS | | | | | | | | | | | | |
| Denominación del puesto y adscripción a unidades orgánicas | | | | | | | | | | | | |
| PFF0205 | Administrador/a | L3 | 4 | N | C | 25/24 | EG07 JP05 | JP | A2/C1 | AG03-05 | FE35, 36, 37, 40, 41 | O01 |
| B.4.3.a) Secretaría Administrativa | | | | | | | | | | | | |
| PFF0207 | Jefe/a de Negociado de Asuntos Generales | L3 | 5 | N | C | 22/21 | EG12 | M | A2/C1 | AG03-05 | FE36,37,40,41 | O01 - O29 |
| PFF0213 | Jefe/a de Negociado de la Unidad Departamental | L3 | 5 | N | C | 22/21 | EG12 | M | A2/C1 | AG03-05 | FE36, 37, 40, 41,46 | O01 - O29 |
| PFF0208 | Secretario/a de Decano | L3 | 6 | N | LD | 20 | EG13 | M | C1/C2 | AG05-06 | FE40,41,65,66 | |
| PFF0212 | Gestor/a de Calidad | L3 | 6 | N | C | 20/18 | EG13-14 JP09 | JP | C1/C2 | AG05-06 | FE44,53,54,55 | O01 - O29 |
| PFF0209 | Puesto Base de Administración | L3 | 6 | N | C | 18/16 | EG13-15 | M | C1/C2 | AG05-06 | FE36, 37, 40, 41,46 | O01 - O29 |



| Código | Denominación del puesto y adscripción a unidades orgánicas | L | NO | TP | FP | Nivel CD | C. Específico Gral. Esp. | TJ | Adscripción G/S C/E | Méritos | Formación Específica | Observac. |
|---------|---|----------|-----------|-----------|-----------|-----------------|---------------------------------|-----------|----------------------------|----------------|-----------------------------|------------------|
| PFF0211 | Puesto Base de Administración | L3 | 6 | N | C | 18/16 | EG13-15 | M | C1/C2 AG05-06 | | FE36, 37, 40, 41, 46 | O01 - O29 |
| PFF0215 | Puesto Base de Administración | L3 | 6 | N | C | 18/16 | EG13-15 | M | C1/C2 AG05-06 | | FE36, 37, 40, 41, 46 | O01 - O29 |
| PFF1030 | B.4.3.b) Servicios Comunes Jefe/a de Unidad Coordinador de Servicios | L3 | 5 | N | C | 21/20 | EG13 JP07 | JP | C1/C2 AG19-21 | | FE35, FE50 | O01 |
| PFF0908 | Puesto Base Servicios Generales (Mantenimiento Básico) | L3 | 6 | N | C | 18/16 | EG13-15 JP09 | JP | C1/C2 AG19-21 | | FE05 FE50 | O01 |
| PFF0622 | Puesto Base S. Especiales (Conductor de distribución y Reparto) | L3 | 6 | N | C | 18/16 | EG13-15 | M/T | C1/C2 AG19-21 | | FE25 | O01 |
| PFF0623 | Puesto Base de Servicios Especiales (Medios Audiovisuales) | L3 | 6 | N | C | 18/16 | EG13-15 JP09 | JP | C1/C2 AG19-21 | | FE27 | O01 |
| PFF0624 | Puesto Base de Servicios Generales | L3 | 6 | N | C | 16 | EG16 | M/T | C2 AG21 | | FE50 | O22 |
| PFF0793 | Puesto Base de Servicios Generales | L3 | 6 | N | C | 16 | EG16 | M/T | C2 AG21 | | FE50 | |
| PFF0794 | Puesto Base de Servicios Generales | L3 | 6 | N | C | 16 | EG16 | M/T | C2 AG21 | | FE50 | |
| PFF0795 | Puesto Base de Servicios Generales | L3 | 6 | N | C | 16 | EG16 | M/T | C2 AG21 | | FE50 | |
| | B.4.4 FACULTAD DE CIENCIAS ECONÓMICAS Y EMPRESARIALES | | | | | | | | | | | |
| | Denominación del puesto y adscripción a unidades orgánicas | L | NO | TP | FP | Nivel CD | C. Específico Gral. Esp. | TJ | Adscripción G/S C/E | Méritos | Formación Específica | Observac. |
| PFE0189 | Administrador/a | L2 | 4 | N | C | 25/24 | EG07 JP05 | JP | A2/C1 AG03-05 | ME05,07,08 | FE35, 36, 37, 40, 41 | O01 |
| PFE0190 | B.4.4.a) Secretaría Administrativa Jefe/a de Negociado de Gestión Académica | L2 | 5 | N | C | 22/21 | EG12 | M | A2/C1 AG03-05 | | FE37, FE41 | O01 - O29 |
| PFE0192 | Jefe/a de Negociado de Gestión Económica | L2 | 5 | N | C | 22/21 | EG12 | M | A2/C1 AG03-05 | | FE36, FE40 | O01 - O29 |
| PFE0201 | Jefe/a de Negociado de la Unidad Departamental | L2 | 5 | N | C | 22/21 | EG12 | M | A2/C1 AG03-05 | | FE36, 37, 40, 41, 46 | O01 - O29 |
| PFE0193 | Secretario/a de Decano | L2 | 6 | N | LD | 20 | EG13 | M | C1/C2 AG05-06 | | FE40,41,65,66 | O01 - O29 |
| PFE0203 | Gestor/a de Calidad | L2 | 6 | N | C | 20/18 | EG13-14 | M | C1/C2 AG05-06 | | FE44,53,54,55 | O01 - O29 |
| PFE0194 | Puesto Base de Administración | L2 | 6 | N | C | 18/16 | EG13-15 | M | C1/C2 AG05-06 | | FE36, 37, 40, 41, 46 | O01 - O29 |
| PFE0196 | Puesto Base de Administración | L2 | 6 | N | C | 18/16 | EG13-15 JP09 | JP | C1/C2 AG05-06 | | FE36, 37, 40, 41, 46 | O01 - O29 |
| PFE0197 | Puesto Base de Administración | L2 | 6 | N | C | 18/16 | EG13-15 | M | C1/C2 AG05-06 | | FE36, 37, 40, 41, 46 | O01 - O29 |
| PFE0199 | Puesto Base de Administración | L2 | 6 | N | C | 18/16 | EG13-15 | M | C1/C2 AG05-06 | | FE36, 37, 40, 41, 46 | O01-016-029 |
| PFE0200 | Puesto Base de Administración | L2 | 6 | N | C | 18/16 | EG13-15 | M | C1/C2 AG05-06 | | FE36, 37, 40, 41, 46 | O01 - O29 |
| PFE0566 | B.4.4.b) Servicios Comunes Puesto Base de Informática | L2 | 6 | N | C | 20/18 | EG13 JP10 | JP | A2/C1 AE16-AG11 | | | O01-O25 |
| PFE0202 | Puesto Base de Informática | L2 | 6 | N | C | 20/18 | EG13 | M | A2/C1 AE16-AG11 | | | O01-O25 |
| PFE0625 | Puesto Base de Servicios Generales (Mantenimiento Básico) | L2 | 6 | N | C | 18/16 | EG13-15 | M/T | C1/C2 AG19-21 | | FE05 FE50 | O01 |
| PFE0595 | Puesto Base de Servicios Generales (Medios Audiovisuales) | L2 | 6 | N | C | 18/16 | EG13-15 | M | C1/C2 AG19-21 | | FE22 FE50 | O01 |
| PFE0626 | Puesto Base de Servicios Generales | L2 | 6 | N | C | 16 | EG16 | M/T | C2 AG21 | | FE50 | |
| PFE0627 | Puesto Base de Servicios Generales | L2 | 6 | N | C | 16 | EG16 | M/T | C2 AG21 | | FE50 | |
| PFE0628 | Puesto Base de Servicios Generales (Medios Audiovisuales) | L2 | 6 | N | C | 18/16 | EG13-15 | M/T | C1/C2 AG19-21 | | FE22 FE50 | O01 |
| PFE0629 | Puesto Base de Servicios Generales | L2 | 6 | N | C | 16 | EG16 | M/T | C2 AG21 | | FE50 | |
| PFE0630 | Puesto Base de Servicios Generales | L2 | 6 | N | C | 16 | EG16 | M/T | C2 AG21 | | FE50 | |
| PFE0840 | Puesto Base de Servicios Generales (Mantenimiento Básico) | L2 | 6 | N | C | 18/16 | EG13-15 | M | C1/C2 AG19-21 | | FE05 FE50 | O01 |

RPT 2025



RPT 2025

| Código | Denominación del puesto y adscripción a unidades orgánicas | L | NO | TP | FP | Nivel CD | C. Específico Gral. Esp. | TJ | Adscripción G/S C/E | Méritos | Formación Específica | Observac. |
|---|--|----|----|----|----|----------|--------------------------|-----|---------------------|------------|----------------------|-----------|
| B.4.5 FACULTAD DE DERECHO | | | | | | | | | | | | |
| PFB0217 | Administrador/a | L3 | 4 | N | C | 25/24 | EG07 JP05 | JP | A2/C1 AG03-05 | ME05,07,08 | FE35, 36, 37, 40, 41 | O01 |
| PFB0218 | B.4.5.a) Secretaría Administrativa | L3 | 5 | N | C | 22/21 | EG12 | M | A2/C1 AG03-05 | | FE36, 37, 40, 41 | O01 - O29 |
| PFB0219 | Jefe/a de Negociado de Asuntos Generales | L3 | 6 | N | LD | 20 | EG13 | M | C1/C2 AG05-06 | | FE40, 41, 65, 66 | O01 - O29 |
| PFB0223 | Secretario/a de Decano | L3 | 6 | N | C | 20/18 | EG13-14 | M | C1/C2 AG05-06 | | FE44, 53, 54, 55 | O01 - O29 |
| PFB0220 | Gestor/a de Calidad | L3 | 6 | N | C | 18/16 | EG13-15 JP09 | JP | C1/C2 AG05-06 | | FE36, 37, 40, 41, 46 | O01 - O29 |
| PFB0221 | Puesto Base de Administración | L3 | 6 | N | C | 18/16 | EG13-15 | M | C1/C2 AG05-06 | | FE36, 37, 40, 41, 46 | O01 - O29 |
| PFB0224 | Puesto Base de Administración | L3 | 6 | N | C | 18/16 | EG13-15 | M | C1/C2 AG05-06 | | FE36, 37, 40, 41, 46 | O01 - O29 |
| PFB0969 | Puesto Base de Administración | L3 | 6 | N | C | 18/16 | EG13-15 | M | C1/C2 AG05-06 | | FE36, 37, 40, 41, 46 | O01 - O29 |
| B.4.5.b) Servicios Comunes | | | | | | | | | | | | |
| PFB0705 | Puesto Base de Informática | L3 | 6 | N | C | 20/18 | EG13 | M | A2/C1 AE16-AG11 | | FE35, FE50 | O01-O25 |
| PFB0706 | Jefe/a de Unidad Coordinador de Servicios | L3 | 5 | N | C | 21/20 | EG13 JP07 | JP | C1/C2 AG19-21 | | FE05 FE50 | O01 |
| PFB0534 | Puesto Base de Servicios Generales (Mantenimiento Básico) | L3 | 6 | N | C | 18/16 | EG13-15 | M/T | C1/C2 AG19-21 | | FE22 FE50 | O01 |
| PFB0631 | Puesto Base de Servicios Generales (Medios Audiovisuales) | L3 | 6 | N | C | 18/16 | EG13-15 | M/T | C2 AG21 | | FE50 | O01 |
| PFB0796 | Puesto Base de Servicios Generales | L3 | 6 | N | C | 16 | EG16 | M/T | C2 AG21 | | FE50 | O01 |
| PFB0797 | Puesto Base de Servicios Generales | L3 | 6 | N | C | 16 | EG16 | M/T | C2 AG21 | | FE50 | O01 |
| B.4.6 FACULTAD DE VETERINARIA | | | | | | | | | | | | |
| PFB0225 | Administrador/a | L3 | 4 | N | C | 25/24 | EG07 JP05 | JP | A2/C1 AG03-05 | ME05,07,08 | FE35, 36, 37, 40, 41 | O01 |
| B.4.6.a) Secretaría Administrativa | | | | | | | | | | | | |
| PFB0226 | Jefe/a de Negociado de Asuntos Generales | L3 | 5 | N | C | 22/21 | EG12 | M | A2/C1 AG03-05 | | FE36, 37, 40, 41 | O01 - O29 |
| PFB0228 | Secretario/a Decano | L3 | 6 | N | LD | 20 | EG13 | M | C1/C2 AG05-06 | | FE40, 41, 65, 66 | O01 - O29 |
| PFB0905 | Gestor/a de Calidad | L3 | 6 | N | C | 20/18 | EG13-14 | M | C1/C2 AG05-06 | | FE44, 53, 54, 55 | O01 - O29 |
| PFB0231 | Puesto Base de Administración | L3 | 6 | N | C | 18/16 | EG13-15 | M | C1/C2 AG05-06 | | FE36, 37, 40, 41, 46 | O01 - O29 |
| PFB0229 | Puesto Base de Administración | L3 | 6 | N | C | 18/16 | EG13-15 | M | C1/C2 AG05-06 | | FE36, 37, 40, 41, 46 | O01 - O29 |
| PFB0230 | Puesto Base de Administración | L3 | 6 | N | C | 18/16 | EG13-15 JP09 | JP | C1/C2 AG05-06 | | FE36, 37, 40, 41, 46 | O01 - O29 |
| PFB0232 | Puesto Base de Administración | L3 | 6 | N | C | 18/16 | EG13-15 | M | C1/C2 AG05-06 | | FE36, 37, 40, 41, 46 | O01 - O29 |
| B.4.6.b) Servicios Comunes | | | | | | | | | | | | |
| PFB0707 | Jefe/a de Unidad Coordinador de Servicios | L3 | 5 | N | C | 21/20 | EG13 JP07 | JP | C1/C2 AG19-21 | | FE35, FE50 | O01 |
| PFB0632 | Puesto Base de Servicios Generales (Mantenimiento Básico) | L3 | 6 | N | C | 18/16 | EG13-15 | M/T | C1/C2 AG19-21 | | FE05 FE50 | O01 |
| PFB0633 | Puesto Base de Servicios Generales | L3 | 6 | N | C | 16 | EG16 | M/T | C2 AG21 | | FE50 | O13 |
| PFB0798 | Puesto Base de Servicios Generales | L3 | 6 | N | C | 16 | EG16 | M/T | C2 AG21 | | FE50 | O01 |
| PFB0799 | Puesto Base de Servicios Generales | L3 | 6 | N | C | 16 | EG16 | M/T | C2 AG21 | | FE50 | O01 |



UNIVERSIDAD DE EXTREMADURA - ANTEPROYECTO DE PRESUPUESTOS 2025

RPT 2025

| Código | Denominación del puesto y adscripción a unidades orgánicas | L | NO | TP | FP | Nivel CD | C. Específico Gral. Esp. | TJ | Adscripción G/S C/E | Méritos | Formación Específica | Observac. |
|---------|--|----|----|----|----|----------|--------------------------|-----|---------------------|------------|----------------------|-----------|
| PV0800 | Puesto Base de Servicios Generales (Medios Audiovisuales) | L3 | 6 | N | C | 18/16 | EG13-15 | M/T | Cl/C2 AG19-21 | | FE22, FE50 | O01 |
| PV0845 | B.4.6.c) Granja Veterinaria Puesto Base de Laboratorios (Experimentación Animal) | L3 | 6 | N | C | 18/16 | EG13-16 | M/T | Cl/C2 AG18-22 | | FE100-101 | O33 |
| PV0974 | Puesto Base de Laboratorios (Experimentación Animal) | L3 | 6 | N | C | 18/16 | EG13-16 | M/T | Cl/C2 AG18-22 | | FE100-101 | O33 |
| PV0999 | Técnico de Granja | L3 | 6 | N | C | 18 | EG13 | M/T | Cl AE22 | | | |
| | B.4.7 FACULTAD DE CIENCIAS DEL DEPORTE | | | | | | | | | | | |
| | Denominación del puesto y adscripción a unidades orgánicas | | | | | | | | | | | |
| PFA0233 | Administrador/a | L3 | 4 | N | C | 25/24 | EG07 JP05 | JP | A2/C1 AG03-05 | ME05,07,08 | FE35,36,37,40,41 | O01 |
| PFA0234 | B.4.7.a) Secretaría Administrativa Jefe/a de Negociado de Asuntos Generales | L3 | 5 | N | C | 22/21 | EG12 | M | A2/C1 AG03-05 | | FE36,37,40,41 | O01 - O29 |
| PFA0235 | Secretario/a Decano | L3 | 6 | N | LD | 20 | EG13 | M | Cl/C2 AG05-06 | | FE40,41,65,66 | O01 - O29 |
| PFA0237 | Gestor/a de Calidad | L3 | 6 | N | C | 20/18 | EG13-14 | M | Cl/C2 AG05-06 | | FE44,53,54,55 | O01 - O29 |
| PFA0236 | Puesto Base de Administración | L3 | 6 | N | C | 18/16 | EG13-15 JP09 | JP | Cl/C2 AG05-06 | | FE36,37,40,41,46 | O01 - O29 |
| PFA0483 | Puesto Base de Administración | L3 | 6 | N | C | 18/16 | EG13-15 | M | Cl/C2 AG05-06 | | FE36,37,40,41,46 | O01 - O29 |
| | B.4.7.b) Servicios Comunes | | | | | | | | | | | |
| PFA0567 | Puesto Base de Informática | L3 | 6 | N | C | 20/18 | EG13 | M | A2/C1 AE16-AG11 | | | O01-025 |
| PFA0986 | Puesto Base de Servicios Especiales (Actividad Física y Deportiva) | L3 | 6 | N | C | 18/16 | EG13-15 | M/T | Cl/C2 AG19-21 | | FE23 | |
| PFA0634 | Puesto Base de Servicios Especiales (Actividad Física y Deportiva) | L3 | 6 | N | C | 18/16 | EG13-15 | M/T | Cl/C2 AG19-21 | | FE23 | |
| PFA0970 | Puesto Base de Servicios Especiales (Actividad Física y Deportiva) | L3 | 6 | N | C | 18/16 | EG13-15 | M/T | Cl/C2 AG19-21 | | FE23 | |
| PFA0708 | Puesto Base de Servicios Especiales (Medios Audiovisuales) | L3 | 6 | N | C | 18/16 | EG13-15 JP09 | JP | Cl/C2 AG19-21 | | FE27 | O01 |
| PFA0635 | Puesto Base de Servicios Especiales (Medios Audiovisuales) | L3 | 6 | N | C | 18/16 | EG13-15 | M/T | Cl/C2 AG19-21 | | FE27 | O01 |
| PFA0709 | Jefe/a de Unidad Coordinador de Servicios | L3 | 5 | N | C | 21/20 | EG13 JP07 | JP | Cl/C2 AG19-21 | | FE35, FE50 | O01 |
| PFA0636 | Puesto Base de Servicios Generales | L3 | 6 | N | C | 16 | EG16 | M/T | C2 AG21 | | FE50 | O01 |
| PFA0637 | Puesto Base de Servicios Generales (Mantenimiento Básico) | L3 | 6 | N | C | 18/16 | EG13-15 | M/T | Cl/C2 AG19-21 | | FE05 FE50 | O01 |
| PFA0638 | Puesto Base de Servicios Generales | L3 | 6 | N | C | 16 | EG16 | M/T | C2 AG21 | | FE50 | O01 |
| PFA0820 | Puesto Base de Servicios Generales | L3 | 6 | N | C | 16 | EG16 | M/T | C2 AG21 | | FE50 | O01 |
| | B.4.8 ESCUELA POLITÉCNICA | | | | | | | | | | | |
| | Denominación del puesto y adscripción a unidades orgánicas | | | | | | | | | | | |
| PPF0252 | Administrador/a | L3 | 4 | N | C | 25/24 | EG07 JP05 | JP | A2/C1 AG03-05 | ME05,07,08 | FE35,36,37,40,41 | O01 |
| PPF0253 | B.4.8.a) Secretaría Administrativa Jefe/a de Negociado de Gestión Académica | L3 | 5 | N | C | 22/21 | EG12 | M | A2/C1 AG03-05 | | FE37, FE41 | O01 - O29 |
| PPF0254 | Jefe/a de Negociado de Gestión Económica | L3 | 5 | N | C | 22/21 | EG12 | M | A2/C1 AG03-05 | | FE36, FE40 | O01 - O29 |
| PPF0255 | Secretario/a de Director | L3 | 6 | N | LD | 20 | EG13 | M | Cl/C2 AG05-06 | | FE40,41,65,66 | O01 - O29 |
| PPF0262 | Jefe/a de Negociado de la Unidad Departamental | L3 | 5 | N | C | 22/21 | EG12 | M | A2/C1 AG03-05 | | FE36,37,40,41,46 | O01 - O29 |
| PPF0256 | Gestor/a de Calidad | L3 | 6 | N | C | 20/18 | EG13-14 | M | Cl/C2 AG05-06 | | FE44,53,54,55 | O01 - O29 |
| PPF0257 | Puesto Base de Administración | L3 | 6 | N | C | 18/16 | EG13-15 | M | Cl/C2 AG05-06 | | FE36,37,40,41,46 | O01 - O29 |



RPT 2025

| | | | | | | | | | | | | | |
|---|---|----------|-----------|-----------|-----------|-----------------|----------------------------|---------------------------|-----------|----------------------------|----------------------|-----------------------------|------------------|
| PFP0261 | Puesto Base de Administración | L3 | 6 | N | C | 18/16 | EG13-15 | JP09 | JP | C1/C2 AG05-06 | FE36, 37, 40, 41, 46 | O01 - O29 | |
| PFP0336 | Puesto Base de Administración | L3 | 6 | N | C | 18/16 | EG13-15 | | M | C1/C2 AG05-06 | FE36, 37, 40, 41, 46 | O01 - O29 | |
| PFP0264 | Puesto Base de Administración | L3 | 6 | N | C | 18/16 | EG13-15 | | M | C1/C2 AG05-06 | FE36, 37, 40, 41, 46 | O01 - O29 | |
| PFP0484 | Puesto Base de Administración | L3 | 6 | N | C | 18/16 | EG13-15 | | M | C1/C2 AG05-06 | FE36, 37, 40, 41, 46 | O01 - O29 | |
| B.4.8.b) Servicios Comunes | | | | | | | | | | | | | |
| PFP0568 | Puesto Base Especializado de Topografía | L3 | 6 | N | C | 22 | EG11 | | M | A2 AE10 | FE19 | O01-019-O25 | |
| PFP0569 | Jefe/a de Unidad Técnica de Informática -Escuela Politécnica- | L3 | 5 | N | C | 22/21 | EG12 | JP10 | JP | A2/C1 AE16-AG11 | | O01-025 | |
| PFP0710 | Puesto Base de Informática | L3 | 6 | N | C | 20/18 | EG13 | | M | A2/C1 AE16-AG11 | | O01-025 | |
| PFP0711 | Puesto Base de Informática | L3 | 6 | N | C | 20/18 | EG13 | | M | A2/C1 AE16-AG11 | | O01-025 | |
| PFP0712 | Puesto Base de Informática | L3 | 6 | N | C | 20/18 | EG13 | | M | A2/C1 AE16-AG11 | | O01-025 | |
| PFP0713 | Puesto Base de Informática | L3 | 6 | N | C | 20/18 | EG13 | | M | A2/C1 AE16-AG11 | | O01-025 | |
| PFP0714 | Puesto Base de Informática | L3 | 6 | N | C | 20/18 | EG13 | | M | A2/C1 AE16-AG11 | | O01-025 | |
| PFP0715 | Puesto Base de Informática | L3 | 6 | N | C | 20/18 | EG13 | | M | A2/C1 AE16-AG11 | | O01-025 | |
| PFP0716 | Jefe/a de Unidad Coordinador de Servicios | L3 | 5 | N | C | 21/20 | EG13 | JP07 | JP | C1/C2 AG19-21 | FE35, FE50 | O01 | |
| PFP0639 | Puesto Base S. Especiales (Conductor de distribución y Reparto) | L3 | 6 | N | C | 18/16 | EG13-15 | | M/T | C1/C2 AG19-21 | FE25 | O01 | |
| PFP0640 | Puesto Base de Servicios Generales (Mantenimiento Básico) | L3 | 6 | N | C | 18/16 | EG13-15 | JP09 | JP | C1/C2 AG19-21 | FE05 FE50 | O01 | |
| PFP0641 | Puesto Base de Servicios Generales | L3 | 6 | N | C | 16 | EG16 | | M/T | C2 AG21 | FE50 | | |
| PFP0642 | Puesto Base de Servicios Generales | L3 | 6 | N | C | 16 | EG16 | | M/T | C2 AG21 | FE50 | | |
| PFP0643 | Puesto Base de Servicios Generales | L3 | 6 | N | C | 16 | EG16 | | M/T | C2 AG21 | FE50 | | |
| PFP0644 | Puesto Base de Servicios Generales | L3 | 6 | N | C | 16 | EG16 | | M/T | C2 AG21 | FE50 | | |
| PFP0645 | Puesto Base de Servicios Generales | L3 | 6 | N | C | 16 | EG16 | | M/T | C2 AG21 | FE50 | | |
| PFP1019 | Puesto Base de Servicios Generales Medios Audiovisuales) | L3 | 6 | N | C | 18/16 | EG13-15 | | M/T | C1/C2 AG19-21 | FE22 FE50 | O01 | |
| B.4.9 FACULTAD DE EDUCACIÓN Y PSICOLOGÍA | | | | | | | | | | | | | |
| Código | Denominación del puesto y adscripción a unidades orgánicas | L | NO | TP | FP | Nivel CD | C. Específico Gral. | C. Específico Esp. | TJ | Adscripción G/S C/E | Méritos | Formación Específica | Observac. |
| PFG0243 | Administrador/a | L2 | 4 | N | C | 25/24 | EG07 | JP05 | JP | A2/C1 AG03-05 | ME05,07,08 | FE35, 36, 37, 40, 41 | O01 |
| PFG0244 | B.4.9.a) Secretaría Administrativa | L2 | 5 | N | C | 22/21 | EG12 | | M | A2/C1 AG03-05 | | FE36,37,40,41 | O01 - O29 |
| PFG0949 | Jefe/a de Negociado de Asuntos Generales | L2 | 5 | N | C | 22/21 | EG12 | | M | A2/C1 AG03-05 | | FE36, FE40 | O01 - O29 |
| PFG0245 | Jefe/a de Negociado de Gestión Económica | L2 | 6 | N | LD | 20 | EG13 | | M | C1/C2 AG05-06 | | FE40,41,65,66 | O01 - O29 |
| PFG0251 | Secretario/a de Decano | L2 | 6 | N | C | 20/18 | EG13-14 | | M | C1/C2 AG05-06 | | FE44,53,54,55 | O01 - O29 |
| PFG0246 | Gestor/a de Calidad | L2 | 6 | N | C | 18/16 | EG13-15 | | M | C1/C2 AG05-06 | | FE36, 37, 40, 41, 46 | O01 - O29 |
| PFG0247 | Puesto Base de Administración | L2 | 6 | N | C | 18/16 | EG13-15 | | M | C1/C2 AG05-06 | | FE36, 37, 40, 41, 46 | O01 - O29 |
| PFG0248 | Puesto Base de Administración | L2 | 6 | N | C | 18/16 | EG13-15 | JP09 | JP | C1/C2 AG05-06 | | FE36, 37, 40, 41, 46 | O01 - O29 |
| PFG0249 | Puesto Base de Administración | L2 | 6 | N | C | 18/16 | EG13-15 | | M | C1/C2 AG05-06 | | FE36, 37, 40, 41, 46 | O01 - O29 |
| PFG0250 | Puesto Base de Administración | L2 | 6 | N | C | 18/16 | EG13-15 | | M | C1/C2 AG05-06 | | FE36, 37, 40, 41, 46 | O01 - O29 |
| B.4.9.b) Servicios Comunes | | | | | | | | | | | | | |
| PFG0570 | Puesto Base de Informática | L2 | 6 | N | C | 20/18 | EG13 | JP09 | JP | A2/C1 AE16-AG11 | | FE05 FE50 | O01-025 |
| PFG0821 | Puesto Base de Servicios Generales (Mantenimiento Básico) | L2 | 6 | N | C | 18/16 | EG13-15 | | M/T | C1/C2 AG19-21 | | FE50 | O01 |
| PFG0646 | Puesto Base de Servicios Generales | L2 | 6 | N | C | 16 | EG16 | | M/T | C2 AG21 | | FE50 | |
| PFG0647 | Puesto Base de Servicios Generales | L2 | 6 | N | C | 16 | EG16 | | M/T | C2 AG21 | | FE50 | |



RPT 2025

| Código | Denominación del puesto y adscripción a unidades orgánicas | L | NO | TP | FP | Nivel CD | C. Específico Gral. | C. Específico Esp. | TJ | Adscripción G/S C/E | Méritos | Formación Específica | Observac. |
|--|--|----|----|----|----|----------|---------------------|--------------------|-----|---------------------|------------|----------------------|-------------|
| PFG0648 | Puesto Base de Servicios Generales | L2 | 6 | N | C | 16 | EG16 | | M/T | C2 AG21 | | FE50 | |
| PFG0924 | Puesto Base de Servicios Generales | L2 | 6 | N | C | 16 | EG16 | | M/T | C2 AG21 | | FE50 | |
| PFG0987 | Puesto Base de Servicios Generales | L2 | 6 | N | C | 16 | EG16 | | M/T | C2 AG21 | | FE50 | |
| B.4.10 FACULTAD DE CIENCIAS DE LA DOCUMENTACIÓN Y LA COMUNICACIÓN | | | | | | | | | | | | | |
| Denominación del puesto y adscripción a unidades orgánicas | | | | | | | | | | | | | |
| PFN0238 | Administrador/a | L2 | 4 | N | C | 25/24 | EG07 | JP05 | JP | A2/C1 AG03-05 | ME05,07,08 | FE35,36,37,40,41 | O01 |
| PFN0239 | B.4.10.a) Secretaría Administrativa | L2 | 5 | N | C | 22/21 | EG12 | | M | A2/C1 AG03-05 | | FE36,37,40,41 | O01 - O29 |
| PFN0240 | Jefe/a de Negociado de Asuntos Generales | L2 | 6 | N | LD | 20 | EG13 | | M | C1/C2 AG05-06 | | FE40,41,65,66 | |
| PFN0242 | Secretario/a Decano | L2 | 6 | N | C | 20/18 | EG13-14 | | M | C1/C2 AG05-06 | | FE44,53,54,55 | O01 - O29 |
| PFN0241 | Gestor/a de Calidad | L2 | 6 | N | C | 18/16 | EG13-15 | | M | C1/C2 AG05-06 | | FE36,37,40,41,46 | O01 - O29 |
| PFN0241 | Puesto Base de Administración | L2 | 6 | N | C | 18/16 | EG13-15 | | M | C1/C2 AG05-06 | | FE36,37,40,41,46 | O01 - O29 |
| PFN0324 | Puesto Base de Administración | L2 | 6 | N | C | 18/16 | EG13-15 | JP09 | JP | C1/C2 AG05-06 | | FE36,37,40,41,46 | O01 - O29 |
| PFN0909 | B.4.10.b) Servicios Comunes | L2 | 6 | N | C | 20/18 | EG13 | | M | A2/C1 AE16-AG11 | | FE35, FE50 | O01-O25 |
| PFN0822 | Puesto Base de Informática | L2 | 5 | N | C | 21/20 | EG13 | JP07 | JP | C1/C2 AG19-21 | | FE05 FE50 | O01 |
| PFN0842 | Jefe/a de Unidad Coordinador de Servicios | L2 | 6 | N | C | 18/16 | EG13-15 | | M/T | C1/C2 AG19-21 | | FE22 FE50 | O01 |
| PFN0843 | Puesto Base de Servicios Generales (Mantenimiento Básico) | L2 | 6 | N | C | 18/16 | EG13-15 | | M/T | C1/C2 AG19-21 | | FE22 FE50 | O01 |
| PFN1022 | Puesto Base de Servicios Generales (Medios Audiovisuales) | L2 | 6 | N | C | 18/16 | EG13-15 | | M/T | C1/C2 AG19-21 | | FE22 FE50 | O01 |
| PFN1028 | Puesto Base Especializado de Laboratorios | L2 | 6 | N | C | 22/20 | EG13 | | M/T | A2/C1 AG15-18 | | | O01-O10-O11 |
| B.4.11 ESCUELA DE INGENIERÍAS INDUSTRIALES | | | | | | | | | | | | | |
| Denominación del puesto y adscripción a unidades orgánicas | | | | | | | | | | | | | |
| PFI0265 | Administrador/a | L2 | 4 | N | C | 25/24 | EG07 | JP05 | JP | A2/C1 AG03-05 | ME05,07,08 | FE35,36,37,40,41 | O01 |
| PFI0266 | B.4.11.a) Secretaría Administrativa | L2 | 5 | N | C | 22/21 | EG12 | | M | A2/C1 AG03-05 | | FE36,37,40,41 | O01 - O29 |
| PFI0497 | Jefe/a de Negociado de Asuntos Generales | L2 | 5 | N | C | 22/21 | EG12 | | M | A2/C1 AG03-05 | | F36, F40 | O01 - O29 |
| PFI0267 | Jefe/a de Negociado de Gestión Económica | L2 | 6 | N | LD | 20 | EG13 | | M | C1/C2 AG05-06 | | FE40,41,65,66 | |
| PFI0337 | Secretario/a de Director | L2 | 6 | N | C | 20/18 | EG13-14 | | M | C1/C2 AG05-06 | | FE44,53,54,55 | O01 - O29 |
| PFI0268 | Gestor/a de Calidad | L2 | 6 | N | C | 18/16 | EG13-15 | JP09 | JP | C1/C2 AG05-06 | | FE36,37,40,41,46 | O01-O16-O29 |
| PFI0268 | Puesto Base de Administración | L2 | 6 | N | C | 18/16 | EG13-15 | | M | C1/C2 AG05-06 | | FE36,37,40,41,46 | O01 - O29 |
| PFI0269 | Puesto Base de Administración | L2 | 6 | N | C | 18/16 | EG13-15 | | M | C1/C2 AG05-06 | | FE36,37,40,41,46 | O01 - O29 |
| PF10571 | B.4.11.b) Servicios Comunes | L2 | 6 | N | C | 20/18 | EG13 | | M | A2/C1 AE16-AG11 | | | O01-O25 |
| PF10801 | Puesto Base de Informática | L2 | 5 | N | C | 22/20 | EG13 | | M | A2/C1 AG15-18 | | | O01-009-O12 |
| PF10910 | Puesto Base Especializado de Laboratorios | L2 | 6 | N | C | 22/20 | EG13 | | M | A2/C1 AG15-18 | | | O01-009-O12 |
| PF10719 | Puesto Base Especializado de Laboratorios | L2 | 5 | N | C | 21/20 | EG13 | JP07 | JP | C1/C2 AG19-21 | | FE35, FE50 | O01 |
| PF10719 | Jefe/a de Unidad Coordinador de Servicios | L2 | 5 | N | C | 21/20 | EG13 | | M/T | C1/C2 AG19-21 | | FE05, FE50 | O01 |
| PF10878 | Puesto Base de Servicios Generales (Mantenimiento Básico) | L2 | 6 | N | C | 18/16 | EG13-15 | | | | | | O01 |



RPT 2025

| Código | Denominación del puesto y adscripción a unidades orgánicas | L | NO | TP | FP | Nivel CD | C. Específico Gral. | Esp. Esp. | TJ | Adscripción G/S C/E | Méritos | Formación Específica | Observac. |
|---|---|----------|-----------|-----------|-----------|-----------------|----------------------------|------------------|-----------|----------------------------|----------------|-----------------------------|------------------|
| PF10649 | Puesto Base de Servicios Generales | L2 | 6 | N | C | 16 | EG16 | | M/T | C2 | | FE50 | |
| PF10650 | Puesto Base de Servicios Generales | L2 | 6 | N | C | 16 | EG16 | | M/T | C2 | | FE50 | |
| PF10651 | Puesto Base de Servicios Generales (Medios Audiovisuales) | L2 | 6 | N | C | 18/16 | EG13-15 | | M/T | C1/C2 | | FE22 FE50 | O01 |
| B.4.12 ESCUELA DE INGENIERÍAS AGRARIAS | | | | | | | | | | | | | |
| | Denominación del puesto y adscripción a unidades orgánicas | L | NO | TP | FP | Nivel CD | C. Específico Gral. | Esp. Esp. | TJ | Adscripción G/S C/E | Méritos | Formación Específica | Observac. |
| PFU0272 | Administrador/a | L2 | 4 | N | C | 25/24 | EG07 | JP05 | JP | A2/C1 | ME05,07,08 | FE35, 36, 37, 40, 41 | O01 |
| PFU0273 | B.4.12.a) Secretaría Administrativa | L2 | 5 | N | C | 22/21 | EG12 | | M | A2/C1 | | FE36,37,40,41 | O01 - O29 |
| PFU0274 | Jefe/a de Negociado de Asuntos Generales | L2 | 6 | N | LD | 20 | EG13 | | M | C1/C2 | | FE40,41,65,66 | O01 - O29 |
| PFU0275 | Secretario/a de Director | L2 | 6 | N | C | 20/18 | EG13-14 | JP09 | JP | C1/C2 | | FE44,53,54,55 | O01 - O29 |
| PFU0277 | Gestor/a de Calidad | L2 | 6 | N | C | 18/16 | EG13-15 | | M | C1/C2 | | FE36, 37, 40, 41,46 | O01 - O29 |
| PFU0278 | Puesto Base de Administración | L2 | 6 | N | C | 18/16 | EG13-15 | | M | C1/C2 | | FE36, 37, 40, 41,46 | O01 - O29 |
| PFU0487 | Puesto Base de Administración | L2 | 6 | N | C | 18/16 | EG13-15 | | M | C1/C2 | | FE36, 37, 40, 41,46 | O01 - O29 |
| PFU0720 | B.4.12.b) Servicios Comunes | L2 | 6 | N | C | 20/18 | EG13 | | M | A2/C1 | | FE12 | O01-O25 |
| PFU0652 | Puesto Base de Informática | L2 | 6 | N | C | 16 | EG15 | | M/T | C2 | | FE12 | O01-O08-009 |
| PFU0865 | Puesto Base de Servicios Especiales (Jardinería) | L2 | 6 | N | C | 22/20 | EG13 | | M | A2/C1 | | FE35, FE50 | O01 |
| PFU0699 | Puesto Base Especializado de Laboratorios | L2 | 5 | N | C | 21/20 | EG13 | JP07 | JP | C1/C2 | | FE50 | O01 |
| PFU0653 | Jefe/a de Unidad Coordinador de Servicios | L2 | 6 | N | C | 16 | EG16 | | M/T | C2 | | FE05 FE50 | O01 |
| PFU0654 | Puesto Base de Servicios Generales | L2 | 6 | N | C | 18/16 | EG13-15 | | M/T | C1/C2 | | FE50 | O01 |
| PFU0655 | Puesto Base de Servicios Generales (Mantenimiento Básico) | L2 | 6 | N | C | 16 | EG16 | | M/T | C2 | | FE22 FE50 | O01 |
| PFU0656 | Puesto Base de Servicios Generales | L2 | 6 | N | C | 18/16 | EG13-15 | | M/T | C1/C2 | | FE50 | O01 |
| PFU0657 | Puesto Base de Servicios Generales | L2 | 6 | N | C | 16 | EG16 | | M/T | C2 | | FE50 | O01 |
| PFU0658 | Puesto Base de Servicios Generales | L2 | 6 | N | C | 16 | EG16 | | M/T | C2 | | FE50 | O01 |
| B.4.13 CENTRO UNIVERSITARIO DE MÉRIDA | | | | | | | | | | | | | |
| | Denominación del puesto y adscripción a unidades orgánicas | L | NO | TP | FP | Nivel CD | C. Específico Gral. | Esp. Esp. | TJ | Adscripción G/S C/E | Méritos | Formación Específica | Observac. |
| PFJ0498 | Administrador/a | L4 | 4 | N | C | 25/24 | EG07 | JP05 | JP | A2/C1 | ME05,07,08 | FE35, 36, 37, 40, 41 | O01 |
| PFJ0279 | B.4.13.a) Secretaría Administrativa | L4 | 5 | N | C | 22/21 | EG12 | | M | A2/C1 | | FE36,37,40,41 | O15 |
| PFJ0280 | Jefe/a de Negociado de Asuntos Generales | L4 | 6 | N | LD | 20 | EG13 | | M | C1/C2 | | FE40,41,65,66 | O01 - O29 |
| PFJ0491 | Secretario/a de Director | L4 | 6 | N | C | 18/16 | EG13-15 | | M | C1/C2 | | FE36, 37, 40, 41,46 | O01 - O29 |
| PFJ0491 | Puesto Base de Administración | L4 | 6 | N | C | 20/18 | EG13-14 | | M | C1/C2 | | FE44,53,54,55 | O01 - O29 |
| PFJ0941 | Gestor/a de Calidad | L4 | 6 | N | C | 18/16 | EG13-15 | JP09 | JP | C1/C2 | | FE36, 37, 40, 41,46 | O01 - O29 |
| PFJ0499 | Puesto Base de Administración | L4 | 6 | N | C | 18/16 | EG13-15 | | M | C1/C2 | | FE36, 37, 40, 41,46 | O01 - O29 |
| PFJ0488 | Puesto Base de Administración | L4 | 6 | N | C | 18/16 | EG13-15 | | M | C1/C2 | | FE36, 37, 40, 41,46 | O01 - O29 |



RPT 2025

| Código | Denominación del puesto y adscripción a unidades orgánicas | L | NO | TP | FP | Nivel CD | C. Específico Gral. | C. Específico Esp. | TJ | Adscripción G/S C/E | Méritos | Formación Específica | Observac. |
|---|--|----|----|----|----|----------|---------------------|--------------------|-----|---------------------|------------|----------------------|-------------|
| B.4.13.b) Servicios Comunes | | | | | | | | | | | | | |
| PFJ0721 | Puesto Base de Informática | L4 | 6 | N | C | 20/18 | EG13 | | M | A2/C1 AE16-AG11 | | | O01-O25 |
| PFJ0722 | Puesto Base de Informática | L4 | 6 | N | C | 20/18 | EG13 | | M | A2/C1 AE16-AG11 | | | O01-O25 |
| PFJ0988 | Puesto Base de Informática | L4 | 6 | N | C | 20/18 | EG13 | | M | A2/C1 AE16-AG11 | | | O01-O25 |
| PFJ0723 | Jefe/a de Unidad Coordinador de Servicios | L4 | 5 | N | C | 21/20 | EG13 | JP07 | JP | C1/C2 AG19-21 | | FE35, FE50 | O01 |
| PFJ0660 | Puesto Base de Servicios Generales | L4 | 6 | N | C | 16 | EG16 | | M/T | C2 AG21 | | FE50 | |
| PFJ0802 | Puesto Base de Servicios Generales | L4 | 6 | N | C | 16 | EG16 | | M/T | C2 AG21 | | FE50 | |
| PFJ0334 | Puesto Base de Servicios Generales | L4 | 6 | N | C | 16 | EG16 | | M/T | C2 AG21 | | FE50 | |
| PFJ0897 | Puesto Base Servicios Generales (Medios Audiovisuales) | L4 | 6 | N | C | 18/16 | EG13-15 | | M/T | C1/C2 AG19-21 | | FE22 FE50 | O01 |
| B.4.14 CENTRO UNIVERSITARIO DE PLASENCIA | | | | | | | | | | | | | |
| Código | Denominación del puesto y adscripción a unidades orgánicas | L | NO | TP | FP | Nivel CD | C. Específico Gral. | C. Específico Esp. | TJ | Adscripción G/S C/E | Méritos | Formación Específica | Observac. |
| PFK0282 | Administrador/a | L5 | 4 | N | C | 25/24 | EG07 | JP05 | JP | A2/C1 AG03-05 | ME05,07,08 | FE35, 36, 37, 40, 41 | O01 |
| PFK0283 | B.4.14.a) Secretaría Administrativa | L5 | 5 | N | C | 22/21 | EG12 | | M | A2/C1 AG03-05 | | FE36,37,40,41 | O01 - O29 |
| PFK0380 | Jefe/a de Negociado de Asuntos Generales | L5 | 6 | N | LD | 20 | EG13 | | M | C1/C2 AG05-06 | | FE40,41,65,66 | O01 - O29 |
| PFK0492 | Gestor/a de Calidad | L5 | 6 | N | C | 20/18 | EG13-14 | | M | C1/C2 AG05-06 | | FE44,53,54,55 | O01 - O29 |
| PFK0284 | Puesto Base de Administración | L5 | 6 | N | C | 18/16 | EG13-15 | | M | C1/C2 AG05-06 | | FE36, 37, 40, 41,46 | O01 - O29 |
| PFK0286 | Puesto Base de Administración | L5 | 6 | N | C | 18/16 | EG13 15 | JP09 | JP | C1/C2 AG05-06 | | FE36, 37, 40, 41,46 | O01 - O29 |
| B.4.14.b) Servicios Comunes | | | | | | | | | | | | | |
| PFK0823 | Puesto Base de Informática | L5 | 6 | N | C | 20/18 | EG13 | | M/T | A2/C1 AG09-11 | | | O01 |
| PFK0725 | Puesto Base Especializado de Laboratorios | L5 | 6 | N | C | 22/20 | EG13 | JP09 | JP | A2/C1 AG15-18 | | | O01-009-012 |
| PFK0726 | Puesto Base Especializado de Laboratorios | L5 | 6 | N | C | 22/20 | EG13 | JP09 | JP | A2/C1 AG15-18 | | | O01-009-012 |
| PFK0727 | Jefe/a de Unidad Coordinador de Servicios | L5 | 5 | N | C | 21/20 | EG13 | JP07 | JP | C1/C2 AG19-21 | | FE35, FE50 | O01 |
| PFK0596 | Puesto Base Servicios Generales (Medios Audiovisuales) | L5 | 6 | N | C | 18/16 | EG13-15 | | M/T | C1/C2 AG19-21 | | FE22 FE50 | O01 |
| PFK0661 | Puesto Base de Servicios Generales | L5 | 6 | N | C | 16 | EG16 | | M/T | C2 AG21 | | FE50 | |
| PFK0911 | Puesto Base de Servicios Generales | L5 | 6 | N | C | 16 | EG16 | | M/T | C2 AG21 | | FE50 | |
| B.4.15 FACULTAD DE FORMACIÓN DEL PROFESORADO | | | | | | | | | | | | | |
| Código | Denominación del puesto y adscripción a unidades orgánicas | L | NO | TP | FP | Nivel CD | C. Específico Gral. | C. Específico Esp. | TJ | Adscripción G/S C/E | Méritos | Formación Específica | Observac. |
| PFT0287 | Administrador/a | L3 | 4 | N | C | 25/24 | EG07 | JP05 | JP | A2/C1 AG03-05 | ME05,07,08 | FE35, 36, 37, 40, 41 | O01 |
| PFT0288 | B.4.15.a) Secretaría Administrativa | L3 | 5 | N | C | 22/21 | EG12 | | M | A2/C1 AG03-05 | | FE36,37,40,41 | O01 - O29 |
| PFT0289 | Jefe/a de Negociado de Asuntos Generales | L3 | 6 | N | LD | 20 | EG13 | | M | C1/C2 AG05-06 | | FE40,41,65,66 | O01 - O29 |
| PFT0290 | Gestor/a de Calidad | L3 | 6 | N | C | 20/18 | EG13-14 | | M | C1/C2 AG05-06 | | FE44,53,54,55 | O01 - O29 |
| PFT0291 | Puesto Base de Administración | L3 | 6 | N | C | 18/16 | EG13-15 | | M | C1/C2 AG05-06 | | FE36, 37, 40, 41,46 | O01 - O29 |
| PFT0292 | Puesto Base de Administración | L3 | 6 | N | C | 18/16 | EG13-15 | JP09 | JP | C1/C2 AG05-06 | | FE36, 37, 40, 41,46 | O01 - O29 |



RPT 2025

| | | | | | | | | | | | | |
|--|--|----------|-----------|-----------|-----------|-----------------|---------------------------------|-----------|----------------------------|---------------------|-----------------------------|------------------|
| PFT0500 | Puesto Base de Administración | L3 | 6 | N | C | 18/16 | EG13-15 | M | C1/C2 AG05-06 | FE36, 37, 40, 41,46 | O01 - O29 | |
| PFT0501 | Puesto Base de Administración | L3 | 6 | N | C | 18/16 | EG13-15 | M | C1/C2 AG05-06 | FE36, 37, 40, 41,46 | O01 - O29 | |
| PFT0293 | Puesto Base de Administración | L3 | 6 | N | C | 18/16 | EG13-15 | M | C1/C2 AG05-06 | FE36, 37, 40, 41,46 | O01 - O29 | |
| PFT0294 | Puesto Base de Administración | L3 | 6 | N | C | 18/16 | EG13-15 | M | C1/C2 AG05-06 | FE36, 37, 40, 41,46 | O01 - O29 | |
| PFT0728 | B.4.15.b) Servicios Comunes Puesto Base de Informática | L3 | 6 | N | C | 20/18 | EG13 | M | A2/C1 AE16-AG11 | FE27 | O01-O25 | |
| PFT0597 | Puesto Base de Servicios Especiales (Medios Audiovisuales) | L3 | 6 | N | C | 18/16 | EG13-15 | M | C1/C2 AG19-21 | FE50 | O01 | |
| PFT0662 | Puesto Base de Servicios Generales | L3 | 6 | N | C | 16 | EG16 | M/T | C2 AG21 | FE50 | | |
| PFT0663 | Puesto Base de Servicios Generales | L3 | 6 | N | C | 16 | EG16 | M/T | C2 AG21 | FE50 | | |
| PFT0664 | Puesto Base de Servicios Generales | L3 | 6 | N | C | 16 | EG16 | M/T | C2 AG21 | FE50 | | |
| PFT0697 | Puesto Base de Servicios Generales | L3 | 6 | N | C | 16 | EG16 | M/T | C2 AG21 | FE50 | | |
| PFT0898 | Puesto Base de Servicios Generales (Mantenimiento Básico) | L3 | 6 | N | C | 18/16 | EG13-15 | M/T | C1/C2 AG19-21 | FE05 FE50 | O01 | |
| B.4.16 FACULTAD DE ENFERMERÍA Y TERAPIA OCUPACIONAL | | | | | | | | | | | | |
| Código | Denominación del puesto y adscripción a unidades orgánicas | L | NO | TP | FP | Nivel CD | C. Específico Gral. Esp. | TJ | Adscripción G/S C/E | Méritos | Formación Específica | Observac. |
| PFL0295 | Administrador/a | L3 | 4 | N | C | 25/24 | EG07 JP05 | JP | A2/C1 AG03-05 | ME05,07,08 | FE35, 36, 37, 40, 41 | O01 |
| PFL0296 | B.4.16.a) Secretaría Administrativa Jefe de Negociado de Asuntos Generales | L3 | 5 | N | C | 22/21 | EG12 | M | A2/C1 AG03-05 | | FE36,37,40,41 | O01 - O29 |
| PFL0297 | Secretario/a de Decano | L3 | 6 | N | LD | 20 | EG13 | M | C1/C2 AG05-06 | | FE40,41,65,66 | O01 - O29 |
| PFL0824 | Gestor/a de Calidad | L3 | 6 | N | C | 20/18 | EG13-14 | M | C1/C2 AG05-06 | | FE44,53,54,55 | O01 - O29 |
| PFL0299 | Puesto Base de Administración | L3 | 6 | N | C | 18/16 | EG13-15 JP09 | JP | C1/C2 AG05-06 | | FE36, 37, 40, 41,46 | O01 - O29 |
| PFL0300 | Puesto Base de Administración | L3 | 6 | N | C | 18/16 | EG13-15 | M | C1/C2 AG05-06 | | FE36, 37, 40, 41,46 | O01 - O29 |
| PFL0729 | B.4.16.b) Servicios Comunes Puesto Base de Informática | L3 | 6 | N | C | 20/18 | EG13 | M | A2/C1 AE16-AG11 | | | O01-O25 |
| PFL0730 | Puesto Base Especializado de Laboratorios | L3 | 6 | N | C | 22/20 | EG13 | M | A2/C1 AG15-18 | | | O01-008-009 |
| PFL0731 | Jefe/a de Unidad Coordinador de Servicios | L3 | 5 | N | C | 21/20 | EG13 JP07 | JP | C1/C2 AG19-21 | | FE35, FE50 | O01 |
| PFL0803 | Puesto Base de Servicios Generales (Mantenimiento Básico) | L3 | 6 | N | C | 18/16 | EG13-15 | M/T | C1/C2 AG19-21 | | FE05 FE50 | O01 |
| PFL0665 | Puesto Base de Servicios Generales (Medios Audiovisuales) | L3 | 6 | N | C | 18/16 | EG13-15 | M/T | C1/C2 AG19-21 | | FE22 FE50 | O01 |
| PFL0666 | Puesto Base de Servicios Generales | L3 | 6 | N | C | 16 | EG16 | M/T | C2 AG21 | | FE50 | O01 |
| B.4.17 FACULTAD DE EMPRESA, FINANZAS Y TURISMO | | | | | | | | | | | | |
| Código | Denominación del puesto y adscripción a unidades orgánicas | L | NO | TP | FP | Nivel CD | C. Específico Gral. Esp. | TJ | Adscripción G/S C/E | Méritos | Formación Específica | Observac. |
| PFS0302 | Administrador/a | L3 | 4 | N | C | 25/24 | EG07 JP05 | JP | A2/C1 AG03-05 | ME05,07,08 | FE35, 36, 37, 40, 41 | O01 |
| PFS0303 | B.4.17.a) Secretaría Administrativa Jefe/a de Negociado de Asuntos Generales | L3 | 5 | N | C | 22/21 | EG12 | M | A2/C1 AG03-05 | | FE36,37,40,41 | O01 - O29 |
| PFS0304 | Secretario/a de Decano | L3 | 6 | N | LD | 20 | EG13 | M | C1/C2 AG05-06 | | FE40,41,65,66 | O01 - O29 |
| PFS0307 | Gestor/a de Calidad | L3 | 6 | N | C | 20/18 | EG13-14 | M | C1/C2 AG05-06 | | FE44,53,54,55 | O01 - O29 |



| Código | Denominación del puesto y adscripción a unidades orgánicas | L | NO | TP | FP | Nivel CD | C. Específico Gral. Esp. | TJ | Adscripción G/S C/E | Méritos | Formación Específica | Observac. |
|---------------|---|----------|-----------|-----------|-----------|-----------------|---------------------------------|-----------|----------------------------|----------------|-----------------------------|------------------|
| PFS0305 | Puesto Base de Administración | L3 | 6 | N | C | 18/16 | EG13-15 | M | C1/C2 AG05-06 | | FE36, 37, 40, 41, 46 | O01 - O29 |
| PFS0306 | Puesto Base de Administración | L3 | 6 | N | C | 18/16 | EG13-15 | M | C1/C2 AG05-06 | | FE36, 37, 40, 41, 46 | O01 - O29 |
| PFS0308 | Puesto Base de Administración | L3 | 6 | N | C | 18/16 | EG13-15 JP09 | JP | C1/C2 AG05-06 | | FE36, 37, 40, 41, 46 | O01 - O29 |
| PFS0732 | B.4.17 b) Servicios Comunes Puesto Base de Informática | L3 | 6 | N | C | 20/18 | EG13 JP09 | JP | A2/C1 AE16-AG11 | | FE05 FE50 | O01-O25 |
| PFS0535 | Puesto Base de Servicios Generales (Mantenimiento Básico) | L3 | 6 | N | C | 18/16 | EG13-15 | M/T | C1/C2 AG19-21 | | FE50 | O01 |
| PFS0667 | Puesto Base de Servicios Generales | L3 | 6 | N | C | 16 | EG16 | M/T | C2 AG21 | | FE50 | |
| PFS0668 | Puesto Base de Servicios Generales | L3 | 6 | N | C | 16 | EG16 | M/T | C2 AG21 | | FE50 | |
| PFS0669 | Puesto Base de Servicios Generales | L3 | 6 | N | C | 16 | EG16 | M/T | C2 AG21 | | FE50 | |
| PFS0804 | Puesto Base de Servicios Generales | L3 | 6 | N | C | 16 | EG16 | M/T | C2 AG21 | | FE50 | |
| | B.5. DEPARTAMENTOS UNIVERSITARIOS | | | | | | | | | | | |
| | B.5.2. Unidades de Apoyo y Asistencia a Laboratorios | | | | | | | | | | | |
| | B.5.2. 1) DEPARTAMENTO DE ANATOMÍA, BIOLOGÍA CELULAR Y ZOOLOGÍA | | | | | | | | | | | |
| Código | Denominación del puesto y adscripción a unidades orgánicas | L | NO | TP | FP | Nivel CD | C. Específico Gral. Esp. | TJ | Adscripción G/S C/E | Méritos | Formación Específica | Observac. |
| PFM0393 | Puesto Base Especializado de Laboratorios | L2 | 6 | N | C | 22/20 | EG13 | M/T | A2/C1 AG15-18 | | | 001-008-009 |
| PFH0394 | Puesto Base Especializado de Laboratorios | L2 | 6 | N | C | 22/20 | EG13 | M/T | A2/C1 AG15-18 | | | 001-008-009 |
| PFH0396 | Puesto Base Especializado de Laboratorios | L2 | 6 | N | C | 22/20 | EG13 | M | A2/C1 AG15-18 | | | 001-008-009 |
| | B.5.2. 2) DEPARTAMENTO DE BIOLOGÍA VEGETAL, ECOLOGÍA Y CIENCIAS DE LA TIERRA | | | | | | | | | | | |
| Código | Denominación del puesto y adscripción a unidades orgánicas | L | NO | TP | FP | Nivel CD | C. Específico Gral. Esp. | TJ | Adscripción G/S C/E | Méritos | Formación Específica | Observac. |
| PFH0733 | Puesto Base Especializado de Laboratorios | L2 | 6 | N | C | 22/20 | EG13 | M | A2/C1 AG15-18 | | | 001-009-012 |
| PFH0734 | Puesto Base Especializado de Laboratorios | L2 | 6 | N | C | 22/20 | EG13 | M | A2/C1 AG15-18 | | | 001-009-012 |
| PFH0399 | Puesto Base Especializado de Laboratorios | L2 | 6 | N | C | 22/20 | EG13 | M | A2/C1 AG15-18 | | | 001-008-009 |
| PFH0400 | Puesto Base Especializado de Laboratorios | L2 | 6 | N | C | 22/20 | EG13 | M | A2/C1 AG15-18 | | | 001-008-009 |
| PFH0402 | Puesto Base Especializado de Laboratorios | L2 | 6 | N | C | 22/20 | EG13 | M | A2/C1 AG15-18 | | | 001-008-009 |
| | B.5.2. 3) DEPARTAMENTO DE BIOQUÍMICA Y BIOLOGÍA MOLECULAR Y GENÉTICA | | | | | | | | | | | |
| Código | Denominación del puesto y adscripción a unidades orgánicas | L | NO | TP | FP | Nivel CD | C. Específico Gral. Esp. | TJ | Adscripción G/S C/E | Méritos | Formación Específica | Observac. |
| PFV0388 | Puesto Base Especializado de Laboratorios | L3 | 6 | N | C | 22/20 | EG13 | M | A2/C1 AG15-18 | | | 001-008-009 |



RPT 2025

| Código | Denominación del puesto y adscripción a unidades orgánicas | L | NO | TP | FP | Nivel CD | C. Específico Gral. Esp. | TJ | Adscripción G/S C/E | Méritos | Formación Específica | Observac. |
|---|---|----|----|----|----|----------|--------------------------|----|---------------------|---------|----------------------|-----------------|
| B.5.2. 4) DEPARTAMENTO DE CIENCIAS BIOMÉDICAS | | | | | | | | | | | | |
| PFM0572 | Puesto Base Especializado de Laboratorios | L2 | 6 | N | C | 22/20 | EG13 | M | A2/C1 AG15-18 | | | 001-008-009 |
| PFH0899 | | L2 | 6 | N | C | 22/20 | EG13 | M | A2/C1 AG15-18 | | | 001-008-009 |
| B.5.2. 5) DEPARTAMENTO DE CONSTRUCCIÓN | | | | | | | | | | | | |
| Denominación del puesto y adscripción a unidades orgánicas | | | | | | | | | | | | |
| PFP0735 | Puesto Base Especializado de Laboratorios | L3 | 6 | N | C | 22/20 | EG13 | M | A2/C1 AG15-18 | | | 001-009-012 |
| PFP0736 | | L3 | 5 | N | C | 22/21 | EG12 | M | A2/C1 AG15-18 | | | 001-009-012-019 |
| B.5.2. 6) DEPARTAMENTO DE DIDÁCTICA DE LA EXPRESIÓN MUSICAL, PLÁSTICA Y CORPORAL | | | | | | | | | | | | |
| Denominación del puesto y adscripción a unidades orgánicas | | | | | | | | | | | | |
| PFG0428 | Puesto Base Especializado de Laboratorios | L2 | 6 | N | C | 22/20 | EG13 | M | A2/C1 AG15-18 | | | 001-010-011 |
| B.5.2. 10) DEPARTAMENTO DE FÍSICA APLICADA | | | | | | | | | | | | |
| Denominación del puesto y adscripción a unidades orgánicas | | | | | | | | | | | | |
| PFP0737 | Puesto Base Especializado de Laboratorios | L3 | 6 | N | C | 22/20 | EG13 JP09 | JP | A2/C1 AG15-18 | | | 001-009-012 |
| PFV0825 | | L3 | 6 | N | C | 22/20 | EG13 | M | A2/C1 AG15-18 | | | 001-009-012 |
| B.5.2. 12) DEPARTAMENTO DE INGENIERÍA DEL MEDIO AGRONÓMICO Y FORESTAL | | | | | | | | | | | | |
| Denominación del puesto y adscripción a unidades orgánicas | | | | | | | | | | | | |
| PFU0738 | Jefe/a Unidad Técnica de Laboratorios –Escuela de Ingenierías Agrarias- | L2 | 5 | N | C | 22/21 | EG12 | M | A2/C1 AG15-18 | | | 001-009-012-019 |
| B.5.2. 13) DEPARTAMENTO DE INGENIERÍA ELÉCTRICA, ELECTRÓNICA Y AUTOMÁTICA | | | | | | | | | | | | |
| Denominación del puesto y adscripción a unidades orgánicas | | | | | | | | | | | | |
| PFI0407 | Puesto Base Especializado de Laboratorios | L2 | 6 | N | C | 22/20 | EG13 | M | A2/C1 AG15-18 | | | 001-009-012 |
| PFI0805 | | L2 | 6 | N | C | 22/20 | EG13 | M | A2/C1 AG15-18 | | | 001-009-012 |



RPT 2025

| Código | Denominación del puesto y adscripción a unidades orgánicas | L | NO | TP | FP | Nivel CD | C. Específico Gral. Esp. | TJ | Adscripción G/S C/E | Méritos | Formación Específica | Observac. |
|---------|--|----|----|----|----|----------|--------------------------|-----|---------------------|---------|----------------------|-----------------|
| PF10718 | B.5.2. 14) DEPARTAMENTO DE INGENIERÍA MECÁNICA, ENERGÉTICA Y DE LOS MATERIALES Puesto Base Especializado de Laboratorios | L2 | 6 | N | C | 22/20 | EG13 | M | A2/C1 AG15-18 | | | 001-009-012 |
| PFH0381 | B.5.2. 15) DEPARTAMENTO DE INGENIERÍA QUÍMICA Y QUÍMICA FÍSICA Denominación del puesto y adscripción a unidades orgánicas Puesto Base Especializado de Laboratorios | L2 | 6 | N | C | 22/20 | EG13 | M | A2/C1 AG15-18 | | | 001-009-012 |
| PFV0844 | B.5.2. 17) DEPARTAMENTO DE MEDICINA ANIMAL Denominación del puesto y adscripción a unidades orgánicas Puesto Base Especializado de Laboratorios | L3 | 6 | N | C | 22/20 | EG13 EPD03 | M | A2/C1 AG15-18 | | | 001-008-009 |
| PFU0739 | B.5.2. 18) DEPARTAMENTO DE PRODUCCIÓN ANIMAL Y CIENCIA DE LOS ALIMENTOS Denominación del puesto y adscripción a unidades orgánicas Puesto Base Especializado de Laboratorios | L2 | 6 | N | C | 22/20 | EG13 | M | A2/C1 AG15-18 | | | 001-008-009 |
| PFV0740 | Jefe/a Unidad Técnica de Laboratorios -Facultad de Veterinaria- | L3 | 5 | N | C | 22/21 | EG12 | M | A2/C1 AG15-18 | | | 001-008-009-019 |
| PFV0741 | Puesto Base Especializado de Laboratorios | L3 | 6 | N | C | 22/20 | EG13 | M | A2/C1 AG15-18 | | | 001-008-009 |
| PFV0427 | Puesto Base Especializado de Laboratorios | L3 | 6 | N | C | 22/20 | EG13 | M/T | A2/C1 AG15-18 | | | 001-008-009 |
| PFH0971 | B.5.2. 20) DEPARTAMENTO DE QUÍMICA ORGÁNICA E INORGÁNICA Denominación del puesto y adscripción a unidades orgánicas Puesto Base Especializado de Laboratorios | L2 | 6 | N | C | 22/20 | EG13 | M | A2/C1 AG15-18 | | | 001-008-009 |
| PFH0379 | Puesto Base Especializado de Laboratorios | L2 | 6 | N | C | 22/20 | EG13 | M/T | A2/C1 AG15-18 | | | 001-008-009 |
| PFV0985 | B.5.2. 21) DEPARTAMENTO DE SANIDAD ANIMAL Denominación del puesto y adscripción a unidades orgánicas Puesto Base Especializado de Laboratorios | L3 | 6 | N | C | 22/20 | EG13 EPD03 | M | A2/C1 AG15-18 | | | 001-008-009 |



RPT 2025

| Código | Denominación del puesto y adscripción a unidades orgánicas | L | NO | TP | FP | Nivel CD | C. Específico Gral. Esp. | TJ | Adscripción G/S C/E | Méritos | Formación Específica | Observac. |
|---------|---|----|----|----|----|----------|--------------------------|----|---------------------|--------------|----------------------|-------------|
| PFM0573 | B.5.2. 22) DEPARTAMENTO DE TERAPÉUTICA MÉDICO-QUIRÚRGICA Puesto Base Especializado de Laboratorios | L2 | 6 | N | C | 22/20 | EG13 | M | A2/C1 AG15-18 | | | 001-008-009 |
| | C. UNIDADES DE ASESORAMIENTO Y CONTROL | | | | | | | | | | | |
| | C.1. SERVICIO JURÍDICO | | | | | | | | | | | |
| Código | Denominación del puesto y adscripción a unidades orgánicas | L | NO | TP | FP | Nivel CD | C. Específico Gral. Esp. | TJ | Adscripción G/S C/E | Méritos | Formación Específica | Observac. |
| PFR1018 | Jefe/a de Servicio Jurídico | L1 | 2 | S | C | 28 | EG02 JP02 | JP | A1 AG01/AE01 | ME01 | FE02, 35,88,91,102 | |
| PFR0996 | Jefe/a de Sección de Tramitación y Documentación | L1 | 4 | N | C | 24 | EG07 JP05 | JP | A2/C1 AG03-05 | ME05, 53, 54 | FE46,50,71,88,90 | O30 |
| PFR0024 | Jefe/a de Negociado de Tramitación y Documentación | L1 | 5 | N | C | 22/21 | EG12 | M | A2/C1 AG03-05 | | FE46,50,71,88 | O01 - O29 |
| PFR0025 | Puesto Base de Administración | L1 | 6 | N | C | 18/16 | EG13-15 | M | C1/C2 AG05-06 | | FE46,50,71,88 | O01 - O29 |
| PFR0009 | Puesto Base de Administración | L1 | 6 | N | C | 18/16 | EG13-15 | M | C1/C2 AG05-06 | | FE46,50,71,88 | O01 - O29 |
| PFR0008 | Letrado/a | L1 | 3 | N | C | 27 | EG04 JP04 | JP | A1 AG01/AE01 | | FE02, FE88,91 | |
| PFR0023 | Letrado/a | L1 | 3 | N | C | 27 | EG04 JP04 | JP | A1 AG01/AE01 | | FE02, FE88,91 | O03 |
| PFR0450 | Letrado/a | L1 | 3 | N | C | 27 | EG04 | M | A1 AG01/AE01 | | FE02, FE88,91 | |
| PFR0893 | Letrado/a | L1 | 3 | N | C | 27 | EG04 JP04 | JP | A1 AE01 | | FE02, FE88,91 | |
| | C.2. SERVICIO DE CONTROL INTERNO | | | | | | | | | | | |
| Código | Denominación del puesto y adscripción a unidades orgánicas | L | NO | TP | FP | Nivel CD | C. Específico Gral. Esp. | TJ | Adscripción G/S C/E | Méritos | Formación Específica | Observac. |
| PFR0018 | Interventor/a Auditor/a | L2 | 2 | N | C | 28 | EG02 JP02 | JP | A1/A2 AG01-03 | ME05, 07, 23 | FE36,40,56,57,59 | |
| PFR0019 | Jefe/a de Sección de Fiscalización y Auditoría | L2 | 4 | N | C | 25 | EG05 JP05 | JP | A1/A2 AG01-03 | ME05, 07, 23 | FE36,40,56,57,59 | |
| PFR0935 | Jefe/a de Negociado de Fiscalización y Auditoría | L2 | 5 | N | C | 22/21 | EG12 | M | A2/C1 AG03-05 | | FE36,40,46,47,48,53 | O01 - O29 |
| PFR0504 | Puesto Base de Administración | L2 | 6 | N | C | 18/16 | EG13-15 | M | C1/C2 AG05-06 | | FE36,40,46,47,48 | O01 - O29 |
| PFR0505 | Puesto Base de Administración | L2 | 6 | N | C | 18/16 | EG13-15 | M | C1/C2 AG05-06 | | FE36,40,46,47,48 | O01 - O29 |
| | C.3 SERVICIO DE INSPECCIÓN | | | | | | | | | | | |
| PFR0022 | Jefe/a de Servicio de Inspección | L1 | 2 | S | C | 28 | EG02 JP02 | JP | A1 AG01/AE01 | ME02, 03 | FE02, 35,88,91,102 | O31 |
| PFR0490 | Secretario/a de la Dirección. | L1 | 6 | N | LD | 20 | EG13 | M | C1/C2 AG05-06 | | FE46, 50, 65, 71, 88 | O32 |
| PFR1017 | Puesto Base de Administración | L2 | 6 | N | C | 18/16 | EG13-15 | M | C1/C2 AG05-06 | | FE46,50,71,88 | O01 - O29 |
| | D. SERVICIOS DE APOYO A LA DOCENCIA E INVESTIGACIÓN | | | | | | | | | | | |
| | D.1.SERVICIO DE BIBLIOTECA | | | | | | | | | | | |
| Código | Denominación del puesto y adscripción a unidades orgánicas | L | NO | TP | FP | Nivel CD | C. Específico Gral. Esp. | TJ | Adscripción G/S C/E | Méritos | Formación Específica | Observac. |

**RPT 2025**

| | orgánicas | | | | | | | | CD | Gral. | Esp. | | G/S | C/E | | Específica | |
|---------|---|----|---|---|---|----|-------|---------|-----------|--------------|-------------|-----------|------------|------------|---------------|-------------------|--|
| PFR0037 | Director/a del Servicio de Biblioteca | L1 | 2 | N | C | LD | 28 | EG02 | JP02 | JP | A1 | AG02 | | | FE35,36,68,69 | | |
| PFR0456 | Subdirector/a de Coordinación Técnica | L1 | 3 | N | C | C | 26 | EG05 | | M | A1/A2 | AG02-04 | | | FE35,36,68,69 | | |
| PFR0455 | Subdirector/a de Servicios y Recursos | L1 | 3 | N | C | C | 26 | EG05 | | M | A1/A2 | AG02-04 | | | FE35,36,68,69 | | |
| PFR0511 | Jefe/a Unidad Técnica de Atención y Soporte a los Usuarios | L1 | 4 | N | C | C | 25 | EG06 | | M | A1/A2 | AG02-04 | | | FE35,36,68,69 | | |
| PFR0512 | Jefe/a Unidad Técnica de Gestión de la Colección: Publicaciones Unitarias | L1 | 4 | N | C | C | 25 | EG06 | | M | A1/A2 | AG02-04 | | | FE35,36,68,69 | | |
| PFR0513 | Jefe/a Unidad Técnica de Gestión de la Colección: Adquisición de Publicaciones Seriadas y BBDD. | L1 | 4 | N | C | C | 25 | EG06 | | M | A1/A2 | AG02-04 | | | FE35,36,68,69 | | |
| PFR0514 | Jefe/a Unidad Técnica de Proceso Técnico y Bibliográfico | L1 | 4 | N | C | C | 25 | EG06 | | M | A1/A2 | AG02-04 | | | FE35,36,68,69 | | |
| PFR0516 | Jefe/a Unidad Técnica de Comunicación, Difusión y Extensión Bibliotecaria | L1 | 4 | N | C | C | 25 | EG06 | | M | A1/A2 | AG02-04 | | | FE35,36,68,69 | | |
| PFR0515 | Jefe/a Unidad Técnica de Automatización Web y Tecnologías de la Información | L1 | 4 | N | C | C | 25 | EG06 | | M | A1/A2 | AG02-04 | | | FE35,36,68,69 | | |
| PFR0517 | Jefe/a Unidad Técnica Servicios de Apoyo al Aprendizaje y la Investigación | L1 | 4 | N | C | C | 25 | EG06 | | M | A1/A2 | AG02-04 | | | FE35,36,68,69 | | |
| PFR0518 | Jefe/a de la Unidad Técnica de Repositorio y Acceso Abierto | L1 | 4 | N | C | C | 25 | EG06 | | M | A1/A2 | AG02-04 | | | FE35,36,68,69 | | |
| PFR0957 | Jefe/a de la Unidad Técnica de Acceso a la Documentación y la Información | L1 | 4 | N | C | C | 25 | EG06 | | M | A1/A2 | AG02-04 | | | FE35,36,68,69 | | |
| PFR0826 | Puesto Base de Informática | L2 | 6 | N | C | C | 20/18 | EG13 | | M/T | A2/C1 | AE16-AG11 | | | O25 | | |
| PFR0536 | Puesto Base Especializado de Archivos y Bibliotecas | L2 | 6 | N | C | C | 24/22 | EG08-11 | | M | A1/A2 | AG02-04 | | | FE68, FE69 | O01 - O29 | |
| PFR0039 | Puesto Base Especializado de Archivos y Bibliotecas | L2 | 6 | N | C | C | 23/22 | EG11 | | M | A2 | AG04 | | | FE68, FE69 | O23 - O29 | |
| PFR0046 | Puesto Base Especializado de Archivos y Bibliotecas | L2 | 6 | N | C | C | 23/22 | EG11 | | M | A2 | AG04 | | | FE68, FE69 | O23 - O29 | |
| PFR0866 | Puesto Base Especializado de Archivos y Bibliotecas | L2 | 6 | N | C | C | 23/22 | EG11 | | M | A2 | AG04 | | | FE68, FE69 | O23 - O29 | |
| PFR0745 | Puesto Base de Archivos y Bibliotecas | L2 | 6 | N | C | C | 20/18 | EG13 | | M/T | A2/C1 | AG04-10 | | | FE94, 95, 96 | O01 - O24 | |
| PFR0746 | Puesto Base de Archivos y Bibliotecas | L2 | 6 | N | C | C | 20/18 | EG13 | | M/T | A2/C1 | AG04-10 | | | FE94, 95, 96 | O01 - O24 | |
| PFR0747 | Puesto Base de Archivos y Bibliotecas | L2 | 6 | N | C | C | 20/18 | EG13 | | M/T | A2/C1 | AG04-10 | | | FE94, 95, 96 | O01 - O24 | |
| PFR0750 | Puesto Base de Archivos y Bibliotecas | L2 | 6 | N | C | C | 20/18 | EG13 | | M/T | A2/C1 | AG04-10 | | | FE94, 95, 96 | O01 - O24 | |
| PFR0751 | Puesto Base de Archivos y Bibliotecas | L2 | 6 | N | C | C | 20/18 | EG13 | | M/T | A2/C1 | AG04-10 | | | FE94, 95, 96 | O01 - O24 | |
| PFR0752 | Puesto Base de Archivos y Bibliotecas | L2 | 6 | N | C | C | 20/18 | EG13 | | T | A2/C1 | AG04-10 | | | FE94, 95, 96 | O01 - O24 | |
| PFR0788 | Puesto Base de Archivos y Bibliotecas | L2 | 6 | N | C | C | 20/18 | EG13 | | M/T | A2/C1 | AG04-10 | | | FE94, 95, 96 | O01 - O24 | |
| PFR0042 | Puesto Base Especializado de Archivos y Bibliotecas | L3 | 6 | N | C | C | 23/22 | EG11 | | M | A2 | AG04 | | | FE68, FE69 | O23 - O29 | |
| PFR0043 | Puesto Base Especializado de Archivos y Bibliotecas | L3 | 6 | N | C | C | 23/22 | EG11 | | M | A2 | AG04 | | | FE68, FE69 | O23 - O29 | |
| PFR0044 | Puesto Base Especializado de Archivos y Bibliotecas | L3 | 6 | N | C | C | 23/22 | EG11 | | M | A2 | AG04 | | | FE68, FE69 | O23 - O29 | |
| PFR0045 | Puesto Base Especializado de Archivos y Bibliotecas | L3 | 6 | N | C | C | 23/22 | EG11 | | M | A2 | AG04 | | | FE68, FE69 | O23 - O29 | |
| PFR0341 | Puesto Base Especializado de Archivos y Bibliotecas | L3 | 6 | N | C | C | 23/22 | EG11 | | M | A2 | AG04 | | | FE68, FE69 | O23 - O29 | |
| PFR0537 | Puesto Base Especializado de Archivos y Bibliotecas | L3 | 6 | N | C | C | 24/22 | EG08-11 | | M | A1/A2 | AG02-04 | | | FE68, FE69 | O01 - O29 | |
| PFR0839 | Puesto Base Especializado de Archivos y Bibliotecas | L3 | 6 | N | C | C | 23/22 | EG11 | | M | A2 | AG04 | | | FE68, FE69 | O23 | |
| PFR0867 | Puesto Base Especializado de Archivos y Bibliotecas | L3 | 6 | N | C | C | 23/22 | EG11 | | M | A2 | AG04 | | | FE68, FE69 | O23 - O29 | |
| PFR0748 | Puesto Base de Archivos y Bibliotecas | L3 | 6 | N | C | C | 20/18 | EG13 | | M | A2 | AG04 | | | FE93, 94, 95 | O01 - O24 | |
| PFR0749 | Puesto Base de Archivos y Bibliotecas | L3 | 6 | N | C | C | 20/18 | EG13 | | M/T | A2/C1 | AG04-10 | | | FE93, 94, 95 | O01 - O24 | |
| PFR0753 | Puesto Base de Archivos y Bibliotecas | L3 | 6 | N | C | C | 20/18 | EG13 | | M/T | A2/C1 | AG04-10 | | | FE93, 94, 95 | O01 - O24 | |
| PFR0754 | Puesto Base de Archivos y Bibliotecas | L3 | 6 | N | C | C | 20/18 | EG13 | | M/T | A2/C1 | AG04-10 | | | FE93, 94, 95 | O01 - O24 | |
| PFR0755 | Puesto Base de Archivos y Bibliotecas | L3 | 6 | N | C | C | 20/18 | EG13 | | M/T | A2/C1 | AG04-10 | | | FE93, 94, 95 | O01 - O24 | |
| PFR0756 | Puesto Base de Archivos y Bibliotecas | L3 | 6 | N | C | C | 20/18 | EG13 | | M/T | A2/C1 | AG04-10 | | | FE93, 94, 95 | O01 - O24 | |
| PFR1031 | Puesto Base de Archivos y Bibliotecas | L3 | 6 | N | C | C | 20/18 | EG13 | | M/T | A2/C1 | AG04-10 | | | FE93, 94, 95 | O01 - O24 | |
| PFB0049 | Puesto Base Especializado de Archivos y Bibliotecas (F. de Derecho) | L3 | 6 | N | C | C | 23/22 | EG11 | | M | A2 | AG04 | | | FE68, FE69 | O23 | |
| PFB0527 | Puesto Base de Archivos y Bibliotecas (Facultad de Derecho) | L3 | 6 | N | C | C | 20/18 | EG13 | | T | A2/C1 | AG04-10 | | | FE93, 94, 95 | O01 - O24 | |



| Código | Denominación del puesto y adscripción a unidades orgánicas | L | NO | TP | FP | Nivel CD | C. Específico Gral. | TJ | Adscripción G/S C/E | Méritos | Formación Específica | Observac. |
|--|--|----|----|----|----|----------|---------------------|-----|---------------------|---------|----------------------|-----------------------|
| PFB0784 | Puesto Base de Archivos y Bibliotecas (Facultad de Derecho) | L3 | 6 | N | C | 20/18 | EG13 | M | A2/C1 AG04-10 | | FE93, 94, 95 | RPT 2025 001 - 024 |
| PFM0050 | Puesto Base Especializado de Archivos y Bibliotecas (F. Medicina) | L2 | 6 | N | C | 23/22 | EG11 | M | A2 AG04 | | FE68, FE69 | 023 |
| PFM0519 | Puesto Base de Archivos y Bibliotecas (Facultad de Medicina) | L2 | 6 | N | C | 20/18 | EG13 | T | A2/C1 AG04-10 | | FE93, 94, 95 | 001 - 024 |
| PFM0783 | Puesto Base de Archivos y Bibliotecas (Facultad de Medicina) | L2 | 6 | N | C | 20/18 | EG13 | M | A2/C1 AG04-10 | | FE93, 94, 95 | 001 - 024 |
| PFG0055 | Puesto Base Especializado de Archivos y Bibliotecas (F. Educación) | L2 | 6 | N | C | 23/22 | EG11 | M | A2 AG04 | | FE68, FE69 | 023 |
| PFG0967 | Puesto Base de Archivos y Bibliotecas (Facultad de Educación) | L2 | 6 | N | C | 20/18 | EG13 | M/T | A2/C1 AG04-10 | | FE93, 94, 95 | 001 - 024 |
| PFR0057 | Puesto Base Especializado de Archivos y Bibliotecas | L2 | 6 | N | C | 23/22 | EG11 | M | A2 AG04 | | FE68, FE69 | 023 |
| PFI0528 | Puesto Base de Archivos y Bibliotecas (E. Ingenierías Industriales) | L2 | 6 | N | C | 20/18 | EG13 | T | A2/C1 AG04-10 | | FE93, 94, 95 | 001 - 024 |
| PFI0780 | Puesto Base de Archivos y Bibliotecas (E. Ingenierías Industriales) | L2 | 6 | N | C | 20/18 | EG13 | M | A2/C1 AG04-10 | | FE93, 94, 95 | 001 - 024 |
| PFS0060 | Puesto Base Especializado de Archivos y Bibliotecas (F. Empresa, Finanzas y T.) | L3 | 6 | N | C | 23/22 | EG11 | M | A2 AG04 | | FE68, FE69 | 023 |
| PFS0674 | Puesto Base de Archivos y Bibliotecas (F. Empresa, Finanzas y T.) | L3 | 6 | N | C | 20/18 | EG13 | T | A2/C1 AG04-10 | | FE93, 94, 95 | 001 - 024 |
| PFS0779 | Puesto Base de Archivos y Bibliotecas (F. Empresa, Finanzas y T.) | L3 | 6 | N | C | 20/18 | EG13 | M/T | A2/C1 AG04-10 | | FE93, 94, 95 | 001 - 024 |
| PFL0061 | Puesto Base Especializado de Archivos y B (F. Enfermería y T. O.) | L3 | 6 | N | C | 23/22 | EG11 | M | A2 AG04 | | FE68, FE69 | 023 |
| PFL0598 | Puesto Base de Archivos y Bibliotecas (F. Enfermería y Terapia O.) | L3 | 6 | N | C | 20/18 | EG13 | M/T | A2/C1 AG04-10 | | FE93, 94, 95 | 001 - 024 |
| PFL0849 | Puesto Base de Archivos y Bibliotecas (F. Enfermería y Terapia O.) | L3 | 6 | N | C | 20/18 | EG13 | T | A2/C1 AG04-10 | | FE93, 94, 95 | 001 - 024 |
| PFA0786 | Puesto Base de Archivos y Bibliotecas (Facultad de Ciencias del Deporte) | L3 | 6 | N | C | 20/18 | EG13 | M/T | A2/C1 AG04-10 | | FE93, 94, 95 | 001 - 024 |
| PFA0850 | Puesto Base de Archivos y Bibliotecas (Facultad de Ciencias del Deporte) | L3 | 6 | N | C | 20/18 | EG13 | T | A2/C1 AG04-10 | | FE93, 94, 95 | 001 - 024 |
| PFA0920 | Puesto Base de Archivos y Bibliotecas (Facultad de Ciencias del Deporte) | L3 | 6 | N | C | 20/18 | EG13 | M/T | A2/C1 AG04-10 | | FE93, 94, 95 | 001 - 024 |
| PFJ0064 | Puesto Base Especializado de Archivos y Bibliotecas (C U Mérida) | L4 | 6 | N | C | 23/22 | EG11 | M | A2 AG04 | | FE68, FE69 | 023 |
| PFK0065 | Puesto Base Especializado de Archivos y Bibliotecas (C U Plasencia) | L5 | 6 | N | C | 23/22 | EG11 | M | A2 AG04 | | FE68, FE69 | 023 |
| PFJ0520 | Puesto Base de Archivos y Bibliotecas (C. Universitario Mérida) | L4 | 6 | N | C | 20/18 | EG13 | T | A2/C1 AG04-10 | | FE93, 94, 95 | 001 - 024 |
| PFK0521 | Puesto Base de Archivos y Bibliotecas (Centro Universitario de Plasencia) | L5 | 6 | N | C | 20/18 | EG13 | M/T | A2/C1 AG04-10 | | FE93, 94, 95 | 001 - 024 |
| PFK0698 | Puesto Base de Archivos y Bibliotecas (Centro Universitario de Plasencia) | L5 | 6 | N | C | 20/18 | EG13 | M/T | A2/C1 AG04-10 | | FE93, 94, 95 | 001 - 024 |
| PFV0522 | Puesto Base de Archivos y Bibliotecas (Facultad de Veterinaria) | L3 | 6 | N | C | 20/18 | EG13 | T | A2/C1 AG04-10 | | FE93, 94, 95 | 001 - 024 |
| PFV0785 | Puesto Base de Archivos y Bibliotecas (Facultad de Veterinaria) | L3 | 6 | N | C | 20/18 | EG13 | M | A2/C1 AG04-10 | | FE93, 94, 95 | 001 - 024 |
| PFU0787 | Puesto Base de Archivos y Bibliotecas (E. Ingenierías Agrarias) | L2 | 6 | N | C | 20/18 | EG13 | M/T | A2/C1 AG04-10 | | FE93, 94, 95 | 001- 013 - 024 |
| PFN0781 | Puesto Base de Archivos y Bibliotecas (F. de Ciencias Documentación y Com.) | L2 | 6 | N | C | 20/18 | EG13 | M/T | A2/C1 AG04-10 | | FE93, 94, 95 | 001 - 024 |
| PFN0782 | Puesto Base de Archivos y Bibliotecas (F. de Ciencias Documentación y Com.) | L2 | 6 | N | C | 20/18 | EG13 | M/T | A2/C1 AG04-10 | | FE93, 94, 95 | 001 - 024 |
| PFR0322 | Jefe/a de Negociado de Gestión Económica | L3 | 5 | N | C | 22/21 | EG12 | M | A2/C1 AG03-05 | | FE36, FE40 | 001 - 029 |
| PFR0066 | Jefe/a de Negociado de Gestión Administrativa | L3 | 5 | N | C | 22/21 | EG12 | M | A2/C1 AG03-05 | | FE36, FE40 | 001 - 029 |
| PFR0670 | Puesto Base de Servicios Generales | L2 | 6 | N | C | 16 | EG16 | M/T | C2 AG21 | | FE50 | |
| PFR0671 | Puesto Base de Servicios Generales | L2 | 6 | N | C | 16 | EG16 | M/T | C2 AG21 | | FE50 | |
| PFR0672 | Puesto Base de Servicios Generales | L3 | 6 | N | C | 16 | EG16 | M/T | C2 AG21 | | FE50 | |
| PFR0673 | Puesto Base de Servicios Generales | L3 | 6 | N | C | 16 | EG16 | M/T | C2 AG21 | | FE50 | |
| PFR0903 | Puesto Base de Servicios Generales | L3 | 6 | N | C | 16 | EG16 | M/T | C2 AG21 | | FE50 | |
| PFR1023 | Puesto Base de Servicios Generales | L2 | 6 | N | C | 16 | EG16 | M/T | C2 AG21 | | FE50 | |
| D.2 SERVICIO DE GESTIÓN Y TRANSFERENCIA DE RESULTADOS DE LA INVESTIGACIÓN | | | | | | | | | | | | |
| PFR0350 | Director/a del Servicio de Gestión y Transferencia de Resultados de la Investigación | L2 | 2 | N | LD | 28 | EG02 | JP | A1/A2 AG01-03 | | FE3, 36, 38, 42, 48 | |



| PR | Descripción | L2 | 6 | N | C | 18/16 | EG13 | M | C1/C2 | RPT 2025 |
|--------|---|----|---|---|---|-------|------|----|-------|-----------|
| PR0185 | Puesto Base de Administración | L2 | 6 | N | C | 18/16 | EG13 | M | C1/C2 | 001 - 029 |
| PR0461 | Puesto Base de Administración | L2 | 6 | N | C | 18/16 | EG13 | M | C1/C2 | 001 - 029 |
| PR0467 | Puesto Base de Administración | L2 | 6 | N | C | 18/16 | EG13 | M | C1/C2 | 001 - 029 |
| PR0468 | Puesto Base de Administración | L2 | 6 | N | C | 18/16 | EG13 | M | C1/C2 | 001 - 029 |
| PR0469 | Puesto Base de Administración | L2 | 6 | N | C | 18/16 | EG13 | M | C1/C2 | 001 - 029 |
| PR0471 | Puesto Base de Administración | L2 | 6 | N | C | 18/16 | EG13 | M | C1/C2 | 001 - 029 |
| PR0472 | Puesto Base de Administración | L2 | 6 | N | C | 18/16 | EG13 | M | C1/C2 | 001 - 029 |
| PR0605 | Puesto Base de Administración | L2 | 6 | N | C | 18/16 | EG13 | M | C1/C2 | 001 - 029 |
| PR0606 | Puesto Base de Administración | L2 | 6 | N | C | 18/16 | EG13 | M | C1/C2 | 001 - 029 |
| PR0610 | Puesto Base de Administración | L2 | 6 | N | C | 18/16 | EG13 | M | C1/C2 | 001 - 029 |
| PR0473 | Puesto Base de Administración | L3 | 6 | N | C | 18/16 | EG13 | M | C1/C2 | 001 - 029 |
| PR0474 | Puesto Base de Administración | L3 | 6 | N | C | 18/16 | EG13 | M | C1/C2 | 001 - 029 |
| PR0475 | Puesto Base de Administración | L3 | 6 | N | C | 18/16 | EG13 | M | C1/C2 | 001 - 029 |
| PR0476 | Puesto Base de Administración | L3 | 6 | N | C | 18/16 | EG13 | M | C1/C2 | 001 - 029 |
| PR0607 | Puesto Base de Administración | L3 | 6 | N | C | 18/16 | EG13 | M | C1/C2 | 001 - 029 |
| PR0609 | Puesto Base de Administración | L3 | 6 | N | C | 18/16 | EG13 | M | C1/C2 | 001 - 029 |
| PR0958 | Puesto Base Especializado (Gestión de la investigación) | L2 | 6 | N | C | 20 | EG13 | M | C1 | 029 |
| PR0959 | Puesto Base Especializado (Gestión de la investigación) | L2 | 6 | N | C | 20 | EG13 | M | C1 | 029 |
| PR0960 | Puesto Base Especializado (Gestión de la investigación) | L2 | 6 | N | C | 20 | EG13 | M | C1 | 029 |
| PR0961 | Puesto Base Especializado (Gestión de la investigación) | L2 | 6 | N | C | 20 | EG13 | M | C1 | 029 |
| PR0975 | Puesto Base Especializado (Gestión de la investigación) | L2 | 6 | N | C | 20 | EG13 | M | C1 | 029 |
| PR0976 | Puesto Base Especializado (Gestión de la investigación) | L2 | 6 | N | C | 20 | EG13 | M | C1 | 029 |
| PR0977 | Puesto Base Especializado (Gestión de la investigación) | L3 | 6 | N | C | 20 | EG13 | M | C1 | 029 |
| PR0978 | Puesto Base Especializado (Gestión de la investigación) | L2 | 6 | N | C | 20 | EG13 | M | C1 | 029 |
| PR0979 | Puesto Base Especializado (Gestión de la investigación) | L2 | 6 | N | C | 20 | EG13 | M | C1 | 029 |
| PR0980 | Puesto Base Especializado (Gestión de la investigación) | L2 | 6 | N | C | 20 | EG13 | M | C1 | 029 |
| PR0981 | Puesto Base Especializado (Gestión de la investigación) | L2 | 6 | N | C | 20 | EG13 | M | C1 | 029 |
| PR0982 | Puesto Base Especializado (Gestión de la investigación) | L3 | 6 | N | C | 20 | EG13 | M | C1 | 029 |
| PR0983 | Puesto Base Especializado (Gestión de la investigación) | L3 | 6 | N | C | 20 | EG13 | M | C1 | 029 |
| PR0984 | Puesto Base Especializado (Gestión de la investigación) | L3 | 6 | N | C | 20 | EG13 | M | C1 | 029 |
| PR1000 | Puesto Base Especializado (Gestión de la investigación) | L2 | 6 | N | C | 20 | EG13 | M | C1 | 029 |
| PR1001 | Puesto Base Especializado (Gestión de la investigación) | L2 | 6 | N | C | 20 | EG13 | M | C1 | 029 |
| PR1002 | Puesto Base Especializado (Gestión de la investigación) | L2 | 6 | N | C | 20 | EG13 | M | C1 | 029 |
| PR1003 | Puesto Base Especializado (Gestión de la investigación) | L2 | 6 | N | C | 20 | EG13 | M | C1 | 029 |
| PR1004 | Puesto Base Especializado (Gestión de la investigación) | L2 | 6 | N | C | 20 | EG13 | M | C1 | 029 |
| PR1005 | Puesto Base Especializado (Gestión de la investigación) | L2 | 6 | N | C | 20 | EG13 | M | C1 | 029 |
| PR1006 | Puesto Base Especializado (Gestión de la investigación) | L3 | 6 | N | C | 20 | EG13 | M | C1 | 029 |
| PR1007 | Puesto Base Especializado (Gestión de la investigación) | L3 | 6 | N | C | 20 | EG13 | M | C1 | 029 |
| PR1008 | Puesto Base Especializado (Gestión de la investigación) | L3 | 6 | N | C | 20 | EG13 | M | C1 | 029 |
| PR1009 | Puesto Base Especializado (Gestión de la investigación) | L3 | 6 | N | C | 20 | EG13 | M | C1 | 029 |
| PR0351 | D.2 a) SECCIÓN DE GESTIÓN DE LA INVESTIGACIÓN | L2 | 4 | N | C | 25 | EG05 | JP | A1/A2 | 030 |
| PR0321 | Jefe/a de Sección de Gestión de la Investigación | L2 | 5 | N | C | 22/21 | EG12 | M | A2/C1 | 001 - 029 |
| PR0998 | Jefe/a de Negociado de Gestión Económica y Presupuestaria | L2 | 5 | N | C | 22/21 | EG12 | M | A2/C1 | 001 - 029 |
| | Jefe/a de Negociado de Gestores y Justificaciones I | | | | | | | | | |

ME05, 07, 24

AG01-03

AG03-05

AG03-05

AG03-05

AG03-05

AG03-05

AG03-05

AG03-05

AG03-05

AG03-05

AG03-05

AG03-05

AG03-05

AG03-05

AG03-05

AG03-05

AG03-05

AG03-05



RPT 2025

| Código | Jefe/a de Negociado de Gestores y Justificaciones II | L3 | 5 | N | C | 22/21 | EG12 | M | A2/C1 AG03-05 | FE36,38,42,48 | O01 – O29 | |
|---------------|---|----------|-----------|-----------|-----------|-----------------|----------------------------|-----------|----------------------------|------------------|-----------------------------|------------------|
| PFR0997 | Jefe/a de Negociado de Gestores y Justificaciones II | | | | | | | | | | | |
| PFR0576 | D.2 b) SECCIÓN DE GESTIÓN DE TRANSFERENCIA DE LOS RESULTADOS DE LA INVESTIGACIÓN | L2 | 4 | N | C | 25 | EG05 | JP | A1/A2 AG01-03 | FE35,36,38,42,48 | O30 | |
| PFR0462 | Jefe/a de Sección de Transferencia de Resultados | L2 | 5 | N | C | 22/21 | EG12 | M | A2/C1 AG03-05 | FE35,36,38,42,48 | O01 – O29 | |
| | D.2 d) SECCIÓN DE GESTIÓN DE LOS PROYECTOS DE INVESTIGACIÓN | | | | | | | | | | | |
| PFR0942 | Jefe/a de Sección de Gestión de los proyectos de investigación | L2 | 4 | N | C | 24 | EG07 | JP | A2/C1 AG03-05 | FE35,36,38,42,48 | O30 | |
| PFR0943 | Jefe/a de Sección de Gestión de los proyectos de investigación | L3 | 4 | N | C | 24 | EG07 | JP | A2/C1 AG03-05 | FE35,36,38,42,48 | O30 | |
| PFR0458 | Jefe/a de Negociado de Gestión de los Proyectos de Investigación | L2 | 5 | N | C | 22/21 | EG12 | M | A2/C1 AG03-05 | FE35,36,38,42,48 | O01 – O29 | |
| PFR0459 | Jefe/a de Negociado de Gestión de los Proyectos de Investigación | L3 | 5 | N | C | 22/21 | EG12 | M | A2/C1 AG03-05 | FE35,36,38,42,48 | O01 – O29 | |
| | D.3 SERVICIO DE PUBLICACIONES | | | | | | | | | | | |
| Código | Denominación del puesto y adscripción a unidades orgánicas | L | NO | TP | FP | Nivel CD | C. Específico Gral. | TJ | Adscripción G/S C/E | Méritos | Formación Específica | Observac. |
| PFR0457 | Jefe/a de la Unidad Técnica de Publicaciones | L3 | 4 | N | C | 25 | EG07 | M | A1/A2 AG02-04 | ME05, 49, 50. | FE36,46,48,69 | O01 – O29 |
| PFR0033 | Puesto Base de Administración | L3 | 6 | N | C | 18/16 | EG13-15 | M | C1/C2 AG05-06 | | FE36,40,48 | O01 – O29 |
| PFR0757 | Puesto Base de Archivos y Bibliotecas | L3 | 6 | N | C | 20/18 | EG13 | M | A2/C1 AG04-10 | | FE93, 94, 95 | O01 |
| | D.4 SERVICIO DE INFORMÁTICA | | | | | | | | | | | |
| Código | Denominación del puesto y adscripción a unidades orgánicas | L | NO | TP | FP | Nivel CD | C. Específico Gral. | TJ | Adscripción G/S C/E | Méritos | Formación Específica | Observac. |
| PFR0884 | Director/a del Servicio | L1 | 2 | N | LD | 28 | EG02 | JP | A1 AE15 | ME05, 26, 30. | FE35,36,96,97,98 | O25 |
| PFR0525 | Subdirector/a de Seguridad, Sistemas y Comunicaciones | L1 | 3 | N | C | 27 | EG03 | JP | A1 AE15 | | FE35,72,74 | O25 |
| PFR0851 | D.4 1 a) UNIDAD TÉCNICA DE COMUNICACIONES | L2 | 4 | N | C | 25 | EG06 | M | A1/A2 AG12-AE02 | ME05, 26, 29. | FE18, 71,72,73 | O25 – O28 |
| PFR0995 | Jefe/a de la Unidad Técnica de Comunicaciones | L1 | 4 | N | C | 24 | EG07 | M | A1/A2 AE02-15-16 | ME05, 29, 40. | FE18, 70,71,72,73 | O04-O30 |
| PFR0586 | Jefe/a de Coordinación de Proyectos (Comunicaciones) | L2 | 6 | N | C | 22 | EG11 | JP | A2 AE16 | | | O30 |
| PFR0963 | Puesto Base Especializado de Comunicaciones | L3 | 6 | N | C | 22 | EG11 | M | A2 AE16 | | FE28 | O25-O30 |
| PFR0830 | Puesto Base Especializado de Informática | L1 | 6 | N | C | 22/20 | EG13 | M | A2/C1 AE16-AG11 | | FE28 | O25-O30 |
| PFR0831 | Puesto Base Especializado de Informática | L3 | 6 | N | C | 22/20 | EG13 | M | A2/C1 AE16-AG11 | | FE28 | O25-O30 |
| PFR0676 | Puesto Base Especializado (Mantenimiento de Redes Voz-Datos) | L2 | 6 | N | C | 22/20 | EG11-13 EPD03 | JDP | A2/C1 AG16-19 | | FE07, 74 | O30 |
| PFR0543 | Puesto Base Especializado (Mantenimiento de Redes Voz-Datos) | L3 | 6 | N | C | 22/20 | EG11-13 EPD03 | JDP | A2/C1 AG16-19 | | FE07, 74 | O30 |
| | D.4 1 b) UNIDAD TÉCNICA DE SISTEMAS Y BASES DE DATOS | | | | | | | | | | | |
| PFR0544 | Jefe/a de la Unidad Técnica | L1 | 4 | N | C | 26 | EG05 | JP | A1 AE15 | ME05, 27,28. | FE18, 70,71,72,73 | O25 |
| PFR0950 | Jefe/a de Coordinación de Proyectos (Monitorización y seguridad) | L1 | 4 | N | C | 25 | EG07 | M | A1/A2 AE15-16 | ME05, 26, 31. | FE18, 70,71,72,73 | O25 – O28 |
| PFR0545 | Puesto Base Especializado de Sistemas e Informática | L2 | 6 | N | C | 24/22 | EG08-11 | M | A1/A2 AE15-16 | | FE18, 70,71,72,73 | O01-O29-O25 |



| | | | | | | | | | | | | | RPT 2025 | |
|---|--|----|---|---|---|-------|--------------|-----|-----------------|--|-------------------|-------------------|-------------|--|
| PFR0546 | Puesto Base Especializado de Sistemas e Informática | L3 | 6 | N | C | 24/22 | EG08-11 | M | A1/A2 AE15-16 | | | FE18, 70,71,72,73 | 001-029-025 | |
| PFR0587 | Puesto Base Especializado de Sistemas e Informática | L3 | 6 | N | C | 24/22 | EG08-11 | M | A1/A2 AE15-16 | | | FE18, 70,71,72,73 | 001-029-025 | |
| PFR0588 | Puesto Base Especializado de Sistemas e Informática | L2 | 6 | N | C | 24/22 | EG08-11 | M | A1/A2 AE15-16 | | | FE18, 70,71,72,73 | 001-029-025 | |
| PFR0533 | Puesto Base Especializado de Sistemas e Informática | L3 | 6 | N | C | 24/22 | EG08-11 | M | A1/A2 AE15-16 | | | FE18, 70,71,72,73 | 001-029-025 | |
| PFR0584 | Puesto Base Especializado de Sistemas e Informática | L3 | 6 | N | C | 24/22 | EG08-11 | M | A1/A2 AE15-16 | | | FE18, 70,71,72,73 | 001-029-025 | |
| PFR0574 | Puesto Base Especializado de Sistemas e Informática | L1 | 6 | N | C | 24/22 | EG08-11 | M | A1/A2 AE15-16 | | | FE18 | 001-029-025 | |
| D.4. 2) SUBDIRECCIÓN DE SISTEMAS DE INFORMACIÓN Y ADMINISTRACIÓN ELECTRÓNICA | | | | | | | | | | | | | | |
| PFR1024 | Subdirector/a de Sistemas de Información y Administración Electrónica. | L1 | 3 | N | C | 27 | EG03 JP04 | JP | A1 AE15 | | ME05, 32, 34, 38. | FE35,72,113 | O25 | |
| D.4. 2 a) UNIDAD TÉCNICA DE PROCESOS Y PRESENCIA EN INTERNET | | | | | | | | | | | | | | |
| PFR0538 | Jefe/a de la Unidad Técnica | L1 | 4 | N | C | 26 | EG05 JP05 | JP | A1 AE15 | | ME05, 32, 33 | FE18, 70,71,72,73 | O25 | |
| PFR0451 | Puesto Base Especializado de Sistemas e Informática | L1 | 6 | N | C | 24/22 | EG08-11 | M | A1/A2 AE15-16 | | | FE18, 70,71,72,73 | 001-029-025 | |
| PFR0524 | Puesto Base Especializado de Sistemas e Informática | L1 | 6 | N | C | 24/22 | EG08-11 | M | A1/A2 AE15-16 | | | FE18, 70,71,72,73 | 001-029-025 | |
| PFR0579 | Puesto Base Especializado de Sistemas e Informática | L1 | 6 | N | C | 24/22 | EG08-11 | M | A1/A2 AE15-16 | | | FE18, 70,71,72,73 | 001-029-025 | |
| PFR1032 | Puesto Base Especializado de Sistemas e Informática | L1 | 6 | N | C | 24/22 | EG08-11 | M | A1/A2 AE15-16 | | | FE18, 70,71,72,73 | 001-029-025 | |
| D.4. 2 b) UNIDAD TÉCNICA DE DESARROLLO DE SISTEMAS DE INFORMACIÓN | | | | | | | | | | | | | | |
| PFR0539 | Jefe/a de la Unidad Técnica | L1 | 4 | N | C | 26 | EG05 JP05 | JP | A1 AE15 | | ME05, 28, 34. | FE18, 70,71,72,73 | O25 | |
| PFR0951 | Jefe/a de Coordinación de Proyectos (Explotación Datos UXXI) | L1 | 4 | N | C | 25 | EG07 | M | A1/A2 AE15-16 | | ME05, 28, 35. | FE18, 70,71,72,73 | O25 - O28 | |
| PFR0952 | Jefe/a de Coordinación de Proyectos (Innovación en desarrollos) | L1 | 4 | N | C | 25 | EG07 | M | A1/A2 AE15-16 | | ME05, 34, 36. | FE18, 70,71,72,73 | O25 - O28 | |
| PFR0452 | Puesto Base Especializado de Sistemas e Informática | L1 | 6 | N | C | 24/22 | EG08-11 | M | A1/A2 AE15-16 | | | FE18, 70,71,72,73 | 001-029-025 | |
| PFR0523 | Puesto Base Especializado de Sistemas e Informática | L1 | 6 | N | C | 24/22 | EG08-11 | M | A1/A2 AE15-16 | | | FE18, 70,71,72,73 | 001-029-025 | |
| PFR0540 | Puesto Base Especializado de Sistemas e Informática | L2 | 6 | N | C | 24/22 | EG08-11 | M | A1/A2 AE15-16 | | | FE18, 70,71,72,73 | 001-029-025 | |
| PFR0577 | Puesto Base Especializado de Sistemas e Informática | L1 | 6 | N | C | 24/22 | EG08-11 | M | A1/A2 AE15-16 | | | FE18, 70,71,72,73 | 001-029-025 | |
| PFR0578 | Puesto Base Especializado de Sistemas e Informática | L3 | 6 | N | C | 24/22 | EG08-11 | M | A1/A2 AE15-16 | | | FE18, 70,71,72,73 | 001-029-025 | |
| PFR0580 | Puesto Base Especializado de Sistemas e Informática | L2 | 6 | N | C | 24/22 | EG08-11 | M | A1/A2 AE15-16 | | | FE18, 70,71,72,73 | 001-029-025 | |
| PFR0581 | Puesto Base Especializado de Sistemas e Informática | L2 | 6 | N | C | 24/22 | EG08-11 | M | A1/A2 AE15-16 | | | FE18, 70,71,72,73 | 001-029-025 | |
| PFR0582 | Puesto Base Especializado de Sistemas e Informática | L3 | 6 | N | C | 24/22 | EG08-11 | M | A1/A2 AE15-16 | | | FE18, 70,71,72,73 | 001-029-025 | |
| PFR0828 | Puesto Base Especializado de Sistemas e Informática | L3 | 6 | N | C | 24/22 | EG08-11 | M | A1/A2 AE15-16 | | | FE18, 70,71,72,73 | 001-029-025 | |
| PFR0989 | Puesto Base Especializado de Sistemas e Informática | L3 | 6 | N | C | 24/22 | EG08-11 | M | A1/A2 AE15-16 | | | FE18, 70,71,72,73 | 001-029-025 | |
| D.4. 2 c) UNIDAD TÉCNICA DE ATENCIÓN AL USUARIO | | | | | | | | | | | | | | |
| PFR0541 | Jefe/a de la Unidad Técnica | L1 | 4 | N | C | 26 | EG05 JP05 | JP | A1 AE15 | | ME05, 37, 38. | FE18, 70,71,72,73 | O25 | |
| PFR0953 | Jefe/a de Coordinación de Proyectos (Normalización y securización del puesto de trabajo) | L1 | 4 | N | C | 25 | EG07 | M | A1/A2 AE15-16 | | ME05, 26, 39. | FE18, 70,71,72,73 | O25 - O28 | |
| PFR0583 | Puesto Base Especializado de Sistemas e Informática | L1 | 6 | N | C | 24/22 | EG08-11 | M | A1/A2 AE15-16 | | | FE18, 70,71,72,73 | 001-029-025 | |
| PFR0758 | Puesto Base Especializado de Informática | L2 | 6 | N | C | 22/20 | EG11-13 JP10 | JP | A2/CI AE16-AG11 | | | FE18, 70,71,72,73 | O29-025 | |
| PFR0759 | Puesto Base Especializado de Informática | L3 | 6 | N | C | 22/20 | EG11-13 | M | A2/CI AE16-AG11 | | | FE18, 70,71,72,73 | O29-025 | |
| PFR0829 | Puesto Base Especializado de Informática | L1 | 6 | N | C | 22/20 | EG11-13 | M | A2/CI AE16-AG11 | | | FE18, 70,71,72,73 | O29-025 | |
| PFR0915 | Puesto Base Especializado de Informática | L2 | 6 | N | C | 22/20 | EG11-13 | M | A2/CI AE16-AG11 | | | FE18, 70,71,72,73 | O29-025 | |
| PFR0760 | Jefe/a de la Unidad de Comunicaciones | L2 | 5 | N | C | 19 | EG13 | M/T | CI/C2 AG19-21 | | | FE06, FE50 | O29 | |
| PFR0542 | Puesto Base de Servicios Especiales (Telefonía) | L2 | 6 | N | C | 16 | EG15 | M/T | C2 AG21 | | | FE06, FE50 | O29 | |



RPT 2025

| Código | Denominación del puesto y adscripción a unidades orgánicas | L3 | 6 | N | C | 16 | EG15 | M/T | C2 | AG21 | Méritos | Formación Específica | Observac. | |
|---------|---|----|----|----|----|----------|--------------------------|------|---------------------|---------|---------|----------------------|------------|-----|
| | | L | NO | TP | FP | Nivel CD | C. Específico Gral. Esp. | TJ | Adscripción G/S C/E | | | | | |
| PFR0832 | Puesto Base de Servicios Especiales (Telefonía) | | | | | | | | | | | | FE06, FE50 | O29 |
| | D.5 SERVICIOS DE APOYO A LA INVESTIGACIÓN | | | | | | | | | | | | | |
| | Denominación del puesto y adscripción a unidades orgánicas | | | | | | | | | | | | | |
| | D.5.1) SERVICIO DE TALLER Y MANTENIMIENTO DE MATERIAL CIENTÍFICO-TÉCNICO | | | | | | | | | | | | | |
| PFR0991 | Puesto Base (Mantenimiento Material Científico) | L2 | 6 | N | C | 20/18 | EG13-15 | M/T | A2/C1 | AG16-19 | | FE87 | O01 | |
| PFR0868 | Puesto Base (Mantenimiento Material Científico) | L2 | 6 | N | C | 20/18 | EG13-15 | M/T | A2/C1 | AG16-19 | | FE87 | O01 | |
| | D.5.2) SERVICIO UNIVERSITARIO DE PROTECCIÓN RADIOLÓGICA | | | | | | | | | | | | | |
| PFR0589 | Director/a del Servicio | L2 | 3 | N | LD | 27 | EG03 | JP | A1/A2 | AG12-16 | | FE20, 35,36,76, 77 | | |
| PFR0869 | Puesto Base Especializado de Laboratorios | L2 | 6 | N | C | 22/20 | EG13 | JP09 | A2/C1 | AG15-18 | | FE20, FE76 | O01 | |
| | D.5.3) SERVICIO ANIMALARIO Y DE EXPERIMENTACIÓN ANIMAL | | | | | | | | | | | | | |
| PFR0547 | Director/a del Servicio | L1 | 3 | N | LD | 27 | EG03 | M | A1 | AE06 | | FE35,36,76,99 | | |
| PFR0323 | Jefe/a de Negociado | L2 | 5 | N | C | 22/21 | EG12 | M | A2/C1 | AG03-05 | | FE36,40,46 | O01-O29 | |
| PFR0833 | Puesto Base de Laboratorios (Experimentación Animal) | L3 | 6 | N | C | 20/18 | EG13 | M/T | A2/C1 | AG15-18 | | FE100-101 | O01 | |
| PFR0966 | Puesto Base de Laboratorios (Experimentación Animal) | L2 | 6 | N | C | 20/18 | EG13 | M/T | A2/C1 | AG15-18 | | FE100-101 | O01 | |
| PFR0106 | Puesto Base de Laboratorios (Experimentación Animal) | L2 | 6 | N | C | 20/18 | EG13 | M/T | A2/C1 | AG15-18 | | FE100-101 | O01 | |
| | D.5.4) SERVICIO DE ANÁLISIS E INNOVACIÓN EN PRODUCTOS DE ORIGEN ANIMAL | | | | | | | | | | | | | |
| PFR0852 | Puesto Base Especializado (Investigación) | L3 | 6 | N | C | 25 | EG07 | JP10 | A1 | AG12 | | FE78 | | |
| | D.5.5) SERVICIO DE ANÁLISIS ELEMENTAL Y MOLECULAR | | | | | | | | | | | | | |
| PFR0853 | Puesto Base Especializado (Investigación) | L2 | 6 | N | C | 25 | EG07 | JP10 | A1 | AG12 | | FE80 | | |
| PFR0854 | Puesto Base (Investigación) | L2 | 6 | N | C | 22 | EG12 | JP10 | A1 | AG12 | | FE81 | | |
| PFR0855 | Puesto Base (Investigación) | L2 | 6 | N | C | 22 | EG12 | M/T | A1 | AG12 | | FE81 | | |
| PFR0870 | Puesto Base Especializado de Laboratorios | L2 | 6 | N | C | 22/20 | EG13 | M/T | A2/C1 | AG15-18 | | | O01 | |
| PFR0871 | Puesto Base Especializado de Laboratorios | L2 | 6 | N | C | 22/20 | EG13 | M/T | A2/C1 | AG15-18 | | | O01 | |
| | D.5.6) SERVICIO DE ANÁLISIS Y CARACTERIZACIÓN DE SÓLIDOS Y SUPERFICIES | | | | | | | | | | | | | |
| PFR0856 | Puesto Base Especializado (Investigación) | L2 | 6 | N | C | 25 | EG07 | JP10 | A1 | AG12 | | FE82 | | |
| PFR0857 | Puesto Base (Investigación) | L2 | 6 | N | C | 22 | EG12 | M/T | A1 | AG12 | | FE83 | | |
| PFR0858 | Puesto Base (Investigación) | L2 | 6 | N | C | 22 | EG12 | M/T | A1 | AG12 | | FE83 | | |
| PFR0872 | Puesto Base Especializado de Laboratorios | L2 | 6 | N | C | 22/20 | EG13 | M/T | A2/C1 | AG15-18 | | | O01 | |
| PFR0875 | Puesto Base Especializado de Laboratorios | L2 | 6 | N | C | 22/20 | EG13 | M/T | A2/C1 | AG15-18 | | | O01 | |
| | D.5.7) SERVICIO DE TÉCNICAS APLICADAS A LA BIOCIENCIA | | | | | | | | | | | | | |
| PFR0859 | Puesto Base Especializado (Investigación) | L2 | 6 | N | C | 25 | EG07 | JP10 | A1 | AG12 | | FE84 | | |
| PFR0860 | Puesto Base (Investigación) | L2 | 6 | N | C | 22 | EG12 | M/T | A1 | AG12 | | FE85 | | |



RPT 2025

| Código | Denominación del puesto y adscripción a unidades orgánicas | L | NO | TP | FP | Nivel CD | C. Específico Gral. | C. Específico Esp. | TJ | Adscripción G/S C/E | Méritos | Formación Específica | Observac. |
|---------------|--|----------|-----------|-----------|-----------|-----------------|----------------------------|---------------------------|-----------|----------------------------|----------------|-----------------------------|------------------|
| PFR0861 | Puesto Base (Investigación) | L2 | 6 | N | C | 22 | EG12 | | M/T | A1 AG12 | | FE86 | O01 |
| PFR0873 | Puesto Base Especializado de Laboratorios | L2 | 6 | N | C | 22/20 | EG13 | | M/T | A2/C1 AG15-18 | | | O01 |
| PFR0503 | D.5.9) UNIDAD DE APOYO A LOS SAUIEX Puesto Base de Administración | L1 | 6 | N | C | 18/16 | EG13-15 | | M | C1/C2 AG05-06 | | F36,38,40,42 | O01-O29 |
| PFR0862 | D.5.10) UNIDAD DE DIFUSIÓN DE LA CULTURA CIENTÍFICA Puesto Base (Investigación) | L2 | 6 | N | C | 22/20 | EG12-14 | | M/T | A1/A2 AG12-16 | | | O01 |
| PFR0876 | Puesto Base (Investigación) | L2 | 6 | N | C | 22/20 | EG12-14 | | M/T | A1/A2 AG12-16 | | | O01 |
| PFR0916 | D.5.11) UNIDAD DE ACREDITACIÓN CIENTÍFICO-TÉCNICA Gestor/a en Acreditación de Técnicas Científicas | L2 | 6 | N | C | 24/22 | EG09-12 | | M | A1/A2 AG01-03 | | FE44,54,55,56,58 | O01 |
| | D.6 HOSPITAL CLÍNICO VETERINARIO | | | | | | | | | | | | |
| Código | Denominación del puesto y adscripción a unidades orgánicas | L | NO | TP | FP | Nivel CD | C. Específico Gral. | C. Específico Esp. | TJ | Adscripción G/S C/E | Méritos | Formación Específica | Observac. |
| PFR0020 | Puesto Base de Administración | L3 | 6 | N | C | 18/16 | EG13-15 | | M | C1/C2 AG05-06 | | FE36,40,48 | O01-O29 |
| PFR0807 | Puesto Base de Laboratorios (Experimentación Animal) | L3 | 6 | N | C | 18/16 | EG13-16 | | M/T | C1/C2 AG18-22 | | FE100-101 | O33 |
| | D.7 SERVICIO DE ORIENTACIÓN Y FORMACIÓN PERMANENTE PARA LA DOCENCIA | | | | | | | | | | | | |
| Código | Denominación del puesto y adscripción a unidades orgánicas | L | NO | TP | FP | Nivel CD | C. Específico Gral. | C. Específico Esp. | TJ | Adscripción G/S C/E | Méritos | Formación Específica | Observac. |
| PFR0863 | Jefe/a de Sección de Orientación y Formación Permanente para la Docencia | L2 | 4 | N | C | 24 | EG07 | JP05 | JP | A2/C1 AG03-05 | ME05,07,18 | FE35,36,37,39,40 | O30 |
| PFR0311 | Puesto Base de Administración | L2 | 6 | N | C | 18/16 | EG13-15 | | M | C1/C2 AG05-06 | | FE39,46,51,52 | O01-O29 |
| PFR0314 | Puesto Base de Administración | L2 | 6 | N | C | 18/16 | EG13-15 | | M | C1/C2 AG05-06 | | FE39,46,51,52 | O01-O29 |
| PFR0316 | Puesto Base de Administración | L3 | 6 | N | C | 18/16 | EG13-15 | | M | C1/C2 AG05-06 | | FE39,46,51,52 | O01-O29 |
| PFR0129 | Puesto Base de Administración | L2 | 6 | N | C | 18/16 | EG13-15 | | M | C1/C2 AG05-06 | | FE39,46,51,52 | O01-O29 |
| PFR0590 | Puesto Base Servicios Especiales (Medios Audiovisuales) | L2 | 6 | N | C | 22/20 | EG11-13 | | M | A2/C1 AG16-19 | | FE39,46,51,52 | O01 |
| PFR0315 | Jefe/a de Negociado | L3 | 5 | N | C | 22/21 | EG12 | | M | A2/C1 AG03-05 | | FE35,36,39,40,51 | O01-O29 |
| | D.8 CAMPUS VIRTUAL | | | | | | | | | | | | |
| Código | Denominación del puesto y adscripción a unidades orgánicas | L | NO | TP | FP | Nivel CD | C. Específico Gral. | C. Específico Esp. | TJ | Adscripción G/S C/E | Méritos | Formación Específica | Observac. |
| PFR0932 | Director/a | L1 | 4 | N | C | 25 | EG06 | JP05 | JP | A1/A2 AE15-16 | ME05,07,12 | FE18, 28. | O25 |
| PFR0560 | Puesto Base Especializado de Sistemas e Informática | L3 | 6 | N | C | 24/22 | EG08-11 | | M | A1/A2 AE15-16 | | FE18 | O01-O29-O25 |
| PFR0561 | Puesto Base Especializado de Sistemas e Informática | L3 | 6 | N | C | 24/22 | EG08-11 | JP06 | M | A1/A2 AE15-16 | | FE18 | O01-O29-O25 |
| PFR0837 | Puesto Base Especializado de Informática | L3 | 6 | N | C | 22/20 | EG11-13 | EPD01 | M | A2/C1 AE16-AG11 | | FE28 | O25-O29 |
| PFR0885 | Puesto Base Especializado de Informática | L3 | 6 | N | C | 22/20 | EG11-13 | JP06 | JP | A2/C1 AE16-AG11 | | FE28 | O25-O29 |
| PFR0886 | Puesto Base Especializado de Informática | L3 | 6 | N | C | 22/20 | EG11-13 | | M | A2/C1 AE16-AG11 | | FE28 | O25 |
| PFR0887 | Puesto Base Especializado de Informática | L2 | 6 | N | C | 22/20 | EG11-13 | | M | A2/C1 AE16-AG11 | | FE28 | O25 |
| PFR1033 | Diseñador Instruccional | L1 | 6 | N | C | 24/22 | EG09-12 | | M | A1/A2 AG01-03 | | FE51,52,62 | O01 |



RPT 2025

| E. SERVICIOS DE ASISTENCIA A LA COMUNIDAD UNIVERSITARIA Y RELACIONES CON LA SOCIEDAD | | | | | | | | | | | | | |
|--|---|----|----|----|----|----------|---------------------|--------------------|-----|---------------------|---------|----------------------|-------------|
| E.1 SERVICIO DE ACTIVIDADES FÍSICAS Y DEPORTIVAS | | | | | | | | | | | | | |
| Código | Denominación del puesto y adscripción a unidades orgánicas | L | NO | TP | FP | Nivel CD | C. Específico Gral. | C. Específico Esp. | TJ | Adscripción G/S C/E | Méritos | Formación Específica | Observac. |
| E.1.a) UNIDAD DE INSTALACIONES DEPORTIVAS | | | | | | | | | | | | | |
| PFR0762 | Jefe/a Unidad Técnica (Actividad Física y Deportiva) | L2 | 5 | N | C | 23/21 | EG10 | JP09 | JP | A2/C1 | AG16-19 | FE29 | O01 |
| PFR0677 | Puesto Base Servicios Especiales (Actividad Física y Deportiva) | L2 | 6 | N | C | 18/16 | EG13-15 | | M/T | C1/C2 | AG19-21 | FE23 | O01 |
| PFR0834 | Puesto Base Servicios Especiales (Actividad Física y Deportiva) | L2 | 6 | N | C | 18/16 | EG13-15 | | M/T | C1/C2 | AG19-21 | FE23 | O01 |
| PFR0912 | Puesto Base Servicios Especiales (Actividad Física y Deportiva) | L2 | 6 | N | C | 18/16 | EG13-15 | | M/T | C1/C2 | AG19-21 | FE23 | O01 |
| PFR0764 | Jefe/a Unidad Técnica (Actividad Física y Deportiva) | L3 | 5 | N | C | 23/21 | EG10 | JP09 | JP | A2/C1 | AG16-19 | FE29 | O01 |
| PFR0767 | Puesto Base Servicios Especiales (Actividad Física y Deportiva) | L3 | 6 | N | C | 20/18 | EG12-13 | | M/T | A2/C1 | AG16-19 | FE29 | O01 |
| PFR0768 | Puesto Base Servicios Especiales (Actividad Física y Deportiva) | L3 | 6 | N | C | 20/18 | EG12-13 | | M/T | A2/C1 | AG16-19 | FE29 | O01 |
| PFR0769 | Puesto Base Servicios Especiales (Actividad Física y Deportiva) | L3 | 6 | N | C | 20/18 | EG12-13 | | M/T | A2/C1 | AG16-19 | FE29 | O01 |
| PFR0678 | Puesto Base Servicios Especiales (Actividad Física y Deportiva) | L3 | 6 | N | C | 18/16 | EG13-15 | | M/T | C1/C2 | AG19-21 | FE23 | O01 |
| E.1.b) UNIDAD TÉCNICO-DEPORTIVA | | | | | | | | | | | | | |
| PFR0548 | Subdirector/a Técnico Deportivo | L2 | 4 | N | C | 25 | EG08 | | M | A1 | AG12 | FE08 | |
| PFR0591 | Jefe/a de la Unidad Técnico-Deportiva | L3 | 5 | N | C | 23 | EG10 | | M | A1/A2 | AG12-16 | FE08 | |
| PFR0763 | Puesto Base Servicios Especiales (Actividad Física y Deportiva) | L2 | 6 | N | C | 20/18 | EG12-13 | JP09 | M/T | A2/C1 | AG16-19 | FE29 | O01 |
| PFR0765 | Puesto Base Servicios Especiales (Actividad Física y Deportiva) | L3 | 6 | N | C | 20/18 | EG12-13 | | M/T | A2/C1 | AG16-19 | FE29 | O01 |
| PFR0766 | Puesto Base Servicios Especiales (Actividad Física y Deportiva) | L3 | 6 | N | C | 20/18 | EG12-13 | JP09 | JP | A2/C1 | AG16-19 | FE29 | O01 |
| E.1.c) UNIDAD ADMINISTRATIVA | | | | | | | | | | | | | |
| PFR0029 | Jefe/a de Negociado | L2 | 5 | N | C | 22/21 | EG12 | | M | A2/C1 | AG03-05 | FE36,40,48 | O01-029 |
| PFR0030 | Puesto Base de Administración | L2 | 6 | N | C | 18/16 | EG13-15 | | M | C1/C2 | AG05-06 | FE36,40,48 | O01-029 |
| PFR0031 | Puesto Base de Administración | L3 | 6 | N | C | 18/16 | EG13-15 | | M | C1/C2 | AG05-06 | FE36,40,48 | O01-029 |
| E.2 SERVICIO DE ACTIVIDADES CULTURALES | | | | | | | | | | | | | |
| Denominación del puesto y adscripción a unidades orgánicas | | | | | | | | | | | | | |
| PFR0028 | Jefe/a Negociado Asuntos Generales. | L1 | 5 | N | C | 22/21 | EG12 | | M | A2/C1 | AG03-05 | FE36, FE40 | O01-029 |
| PFR0557 | Puesto Base de Servicios Especiales (Actividades Culturales) | L1 | 6 | N | C | 18/16 | EG13-15 | | M | C1/C2 | AG91-21 | FE14 | O01-029 |
| E.3 SERVICIO DE ACCIÓN SOCIAL Y ASISTENCIAL | | | | | | | | | | | | | |
| Denominación del puesto y adscripción a unidades orgánicas | | | | | | | | | | | | | |
| PFR0355 | Jefe/a de Sección de Acción Social y Asistencial | L1 | 4 | N | C | 24 | EG07 | JP05 | JP | A2/C1 | AG03-05 | FE35,39,47,60,61 | O30 |
| PFR0454 | Puesto Base de Administración | L1 | 6 | N | C | 18/16 | EG13-15 | | M | C1/C2 | AG05-06 | FE35,39,47,60,61 | O01-016-029 |



RPT 2025

| Código | Denominación del puesto y adscripción a unidades orgánicas | L | NO | TP | FP | Nivel CD | C. Específico Gral. | C. Específico Esp. | TJ | Adscripción G/S C/E | Méritos | Formación Específica | Observac. |
|--|--|----|----|----|----|----------|---------------------|--------------------|-----|---------------------|------------|----------------------|-----------------|
| E.4 SECRETARIADO DE RELACIONES INTERNACIONALES | | | | | | | | | | | | | |
| PFR0894 | Director/a | L1 | 3 | N | C | 27 | EG03 | JP04 | JP | A1/A2 AG14-03-17 | ME05,07,11 | FE03 35-36 | |
| PFR0931 | Subdirector/a | L1 | 4 | N | C | 25 | EG06 | JP05 | JP | A1/A2 AG14-03-17 | ME05,07,11 | FE03 35-36 | |
| PFR0992 | Jefe/a de Unidad de Movilidad I | L1 | 5 | N | C | 23/21 | EG10 | | M | A2/C1 AG17-20-03-05 | | FE04 | O01-O29 |
| PFR0993 | Jefe/a de Unidad de Movilidad II | L1 | 5 | N | C | 23/21 | EG10 | | M | A2/C1 AG17-20-03-05 | | FE04 | O01-O29 |
| PFR0481 | Puesto Base Especializado (Relaciones Internacionales) | L3 | 6 | N | C | 22/20 | EG11-13 | | M | A2/C1 AG17-20 | | FE04 | O01-O29 |
| PFR0482 | Puesto Base Especializado (Relaciones Internacionales) | L2 | 6 | N | C | 22/20 | EG11-13 | | M | A2/C1 AG17-20 | | FE04 | O01-O29 |
| PFR0835 | Puesto Base Especializado (Relaciones Internacionales) | L3 | 6 | N | C | 22/20 | EG11-13 | | M | A2/C1 AG17-20 | | FE04 | O01-O29 |
| PFR0836 | Puesto Base Especializado (Relaciones Internacionales) | L2 | 6 | N | C | 22/20 | EG11-13 | | M | A2/C1 AG17-20 | | FE04 | O01-O29 |
| PFR0904 | Puesto Base Especializado (Relaciones Internacionales) | L2 | 6 | N | C | 22/20 | EG11-13 | | M | A2/C1 AG17-20 | | FE04 | O01-O29 |
| PFR0917 | Puesto Base Especializado (Relaciones Internacionales) | L3 | 6 | N | C | 22/20 | EG11-13 | | M | A2/C1 AG17-20 | | FE04 | O01-O29 |
| PFR0094 | Jefe/a de Negociado de Asuntos Económicos | L3 | 5 | N | C | 22/21 | EG12 | | M | A2/C1 AG03-05 | | FE36,40,47,48 | O01-O29 |
| PFR0074 | Puesto Base de Administración | L3 | 6 | N | C | 18/16 | EG13-15 | | M | C1/C2 AG05-06 | | FE36,40,47,48 | O01 - O27 - O29 |
| E.5 UNIDAD DE INCLUSIÓN Y ATENCIÓN EDUCATIVA | | | | | | | | | | | | | |
| Denominación del puesto y adscripción a unidades orgánicas | | | | | | | | | | | | | |
| PFR0549 | Puesto Base Especializado de Psicología | L1 | 6 | N | C | 24 | EG08 | | M | A1 AE04 | | FE09 | |
| PFR0550 | Puesto Base Especializado de Psicopedagogía | L1 | 6 | N | C | 24 | EG08 | | M | A1 AE05 | | FE10 | |
| PFR0551 | Puesto Base Especializado de Trabajo Social | L1 | 6 | N | C | 22 | EG11 | | M | A2 AE12 | | FE11 | |
| E.6 RESIDENCIA V CENTENARIO JARANDILLA DE LA VERA | | | | | | | | | | | | | |
| Denominación del puesto y adscripción a unidades orgánicas | | | | | | | | | | | | | |
| PFR0679 | Puesto Base de Servicios Generales | L6 | 6 | N | C | 16 | EG16 | | M/T | C2 AG21 | | | |
| F. SERVICIOS DE APOYO Y ASESORAMIENTO AL GOBIERNO DE LA UNIVERSIDAD | | | | | | | | | | | | | |
| F.1 GABINETE DEL RECTORADO | | | | | | | | | | | | | |
| Denominación del puesto y adscripción a unidades orgánicas | | | | | | | | | | | | | |
| PFR0011 | Jefe/a de Secretaría del Rector | L1 | 5 | N | LD | 24 | EG09 | JP05 | JP | A2/C1 AG03-05 | | FE65, FE66 | |
| PFR0012 | Secretario/a del Rector | L1 | 6 | N | LD | 21/20 | EG12 | JP06 | JP | C1/C2 AG05-06 | | FE65, FE66 | O01 |
| PFR0021 | Secretario/a de la Secretaría General | L1 | 6 | N | LD | 21/20 | EG12 | JP06 | JP | C1/C2 AG05-06 | | FE65, FE66 | O01 |
| PFR0026 | Secretario/a del Vicerrectorado de Profesorado | L1 | 6 | N | LD | 21/20 | EG12 | JP06 | JP | C1/C2 AG05-06 | | FE65, FE66 | O01 |
| PFR0027 | Secretario/a de la Vicerrectorado de Extensión Universitaria | L1 | 6 | N | LD | 21/20 | EG12 | JP06 | JP | C1/C2 AG05-06 | | FE65, FE66 | O01 |
| PFR0036 | Secretario/a del Vicerrectorado de Investigación y Transferencia | L1 | 6 | N | LD | 21/20 | EG12 | JP06 | JP | C1/C2 AG05-06 | | FE65, FE66 | O01 |



RPT 2025

| Código | Denominación del puesto y adscripción a unidades orgánicas | L | NO | TP | FP | Nivel CD | C. Específico Gral. Esp. | TJ | Adscripción G/S C/E | Méritos | Formación Específica | Observac. |
|---|--|----|----|----|----|----------|--------------------------|--------|---------------------|--------------|----------------------|-----------|
| PFR0069 | Secretario/a del Vicerrectorado de Estudiantes, Empleo y Movilidad | L1 | 6 | N | LD | 21/20 | EG12 | JP06 | JP | | FE65, FE66 | O01 |
| PFR0070 | Secretario/a de la Vicerrectorado de Economía | L1 | 6 | N | LD | 21/20 | EG12 | JP06 | JP | | FE65, FE66 | O01 |
| PFR0073 | Secretario/a del Vicerrectorado Planificación Académica | L1 | 6 | N | LD | 21/20 | EG12 | JP06 | JP | | FE65, FE66 | O01 |
| PFR0339 | Secretario/a de la Vicerrectorado de Transformación Digital | L1 | 6 | N | LD | 21/20 | EG12 | JP06 | JP | | FE65, FE66 | O01 |
| PFR0889 | Secretario/a de la Vicerrectorado de Calidad Y Estrategia | L1 | 6 | N | LD | 21/20 | EG12 | JP06 | JP | | FE65, FE66 | O01 |
| PFR0463 | Puesto Base de Administración | L1 | 6 | N | C | 18/16 | EG13-15 | | M | | FE46,50,66 | O01-O29 |
| PFR0013 | Puesto Base de Administración | L1 | 6 | N | C | 18/16 | EG13-15 | | M | | FE46,50,66 | O01-O29 |
| PFR0326 | Puesto Base de Administración | L1 | 6 | N | C | 18/16 | EG13-15 | | M | | FE46,50,66 | O01- O14 |
| PFR0464 | Puesto Base de Administración | L1 | 6 | N | C | 18/16 | EG13-15 | | M | | FE46,50,66 | O01-O29 |
| PFR0838 | Puesto Base de Administración | L1 | 6 | N | C | 18/16 | EG13-15 | | M | | FE46,50,66 | O01-O29 |
| PFR0972 | Puesto Base de Administración | L1 | 6 | N | C | 18/16 | EG13-15 | | M | | FE46,50,66 | O01-O29 |
| PFR0947 | Técnico/a de Igualdad | L1 | 6 | N | C | 19 | EG14 | | M | | FE109, 110 | O01 |
| F.1.1) UNIDAD DE COMUNICACIÓN Y RELACIONES EXTERNAS | | | | | | | | | | | | |
| Denominación del puesto y adscripción a unidades orgánicas | | | | | | | | | | | | |
| PFR0558 | Puesto Base Especializado de Ciencias de la Información | L2 | 6 | N | C | 24 | EG08 | | M | | FE15 | |
| PFR0559 | Puesto Base Especializado de Ciencias de la Información | L3 | 6 | N | C | 24 | EG08 | | M | | FE15 | |
| PFR0918 | Puesto Base Especializado en Comunicación Audiovisual | L2 | 6 | N | C | 24/22 | EG08-11 | | M | | FE104 | O01 |
| F.1.2) SECCIÓN DE INFORMACIÓN Y ATENCIÓN AL ALUMNADO | | | | | | | | | | | | |
| PFR0164 | Jefe/a de Sección de Información y Atención al Alumnado | L1 | 4 | N | C | 24 | EG07 | JP05 | JP | ME05, 08, 11 | FE37,41,50 | O01 |
| PFR0165 | Jefe/a de Negociado de Información y Atención al Alumnado | L2 | 5 | N | C | 22/21 | EG12 | | M | | FE37,41,50 | O01 |
| PFR0167 | Jefe/a de Negociado de Información y Atención al Alumnado | L3 | 5 | N | C | 22/21 | EG12 | | M | | FE37,41,50 | O01 |
| PFR0166 | Puesto Base de Administración | L2 | 6 | N | C | 18/16 | EG13-15 | | M | | FE37,41,50 | O01 |
| PFR0168 | Puesto Base de Administración | L3 | 6 | N | C | 18/16 | EG13-15 | | M | | FE37,41,50 | O01 |
| PFR0895 | Puesto Base Especializado de Administración (Especialidad Idiomas) | L2 | 6 | N | C | 22/20 | EG11-13 | | M | | FE04, 37, 43, 45, 50 | O01 |
| F.1.3) UNIDAD DE SERVICIOS COMUNES | | | | | | | | | | | | |
| PFR0001 | Puesto Base Especializado (Conductor) | L2 | 6 | N | C | 20/18 | EG13 JP09 EPD02 | JP-JDP | JP-JDP | | FE25 | O01 |
| PFR0775 | Puesto Base Especializado (Conductor) | L2 | 6 | N | C | 20/18 | EG13 JP09 EPD02 | JP-JDP | JP-JDP | | FE25 | O01 |
| PFR0777 | Jefe/a de Unidad Coordinador de Servicios | L2 | 5 | N | C | 21/20 | EG13 JP07 | JP | JP | | FE35, FE50 | O01 |
| PFR0600 | Puesto Base Servicios Generales (Medios Audiovisuales) | L2 | 6 | N | C | 18/16 | EG13-15 | | M/JT | | FE22 FE50 | O01 |
| PFR0684 | Puesto Base S. Especiales (Conductor de distribución y Reparto) | L2 | 6 | N | C | 18/16 | EG13-15 | | M/JT | | FE25 | O01 |
| PFR0685 | Puesto Base de Servicios Generales | L2 | 6 | N | C | 16 | EG16 | | M/JT | | FE50 | O01 |
| PFR0686 | Puesto Base de Servicios Generales | L2 | 6 | N | C | 16 | EG16 | | M/JT | | FE50 | O01 |
| PFR0687 | Puesto Base de Servicios Generales (Mantenimiento Básico) | L2 | 6 | N | C | 18/16 | EG13-15 | | M/JT | | FE05 FE50 | O01 |
| PFR0776 | Puesto Base Especializado (Conductor) | L3 | 6 | N | C | 20/18 | EG13 JP09 EPD02 | JP-JDP | JP-JDP | | FE25 | O01 |
| PFR1029 | Puesto Base S. Especiales (Conductor de distribución y Reparto) | L3 | 6 | N | C | 18/16 | EG13-15 | | M/JT | | FE25 | O01 |
| PFR0601 | Puesto Base Servicios Generales (Medios Audiovisuales) | L3 | 6 | N | C | 18/16 | EG13-15 | | M/JT | | FE22 FE50 | O01 |
| PFR0689 | Puesto Base de Servicios Generales | L3 | 6 | N | C | 16 | EG16 | | M/JT | | FE50 | O01 |
| PFR0690 | Puesto Base de Servicios Generales | L3 | 6 | N | C | 16 | EG16 | | M/JT | | FE50 | O01 |
| PFR0691 | Puesto Base de Servicios Generales | L3 | 6 | N | C | 16 | EG16 | | M/JT | | FE50 | O01 |



RPT 2025

| PFR0692 | Puesto Base de Servicios Generales | L3 | 6 | N | C | 16 | EG16 | M/T | C2 | AG21 | FE50 | Observac. | |
|---------|--|----------|-----------|-----------|-----------|-----------------|---------------------------------|-----------|------------------------|------------|----------------|-----------------------------|------------------|
| | F.2 UNIDAD DE ARCHIVO, REGISTRO Y CERTIFICACIÓN | | | | | | | | | | | | |
| | Denominación del puesto y adscripción a unidades orgánicas | L | NO | TP | FP | Nivel CD | C. Específico Gral. Esp. | TJ | Adscripción G/S | C/E | Méritos | Formación Específica | Observac. |
| PFR0954 | Jefe/a Unidad de Archivo, Registro y Certificación | L1 | 4 | N | C | 25 | EG07 | M | A1/A2 | AG02-04 | ME05, 43, 53 | FE35,36,68,69 | O25 |
| PFR0955 | Puesto Base Especializado de Sistemas e Informática | L1 | 6 | N | C | 24/22 | EG08-11 | M | A1/A2 | AE15-16 | | FE18, 70,71,72,73 | |
| PFR0882 | Puesto Base Especializado de Archivos | L2 | 6 | N | C | 22 | EG11 | M | A2 | AG04 | | FE89, 90,91 | |
| PFR0883 | Puesto Base de Archivos | L2 | 6 | N | C | 20/18 | EG13 | M/T | A2/C1 | AG04-10 | | FE90, 92,93 | O01 |
| PFR0137 | Jefe/a de Negociado de Registro | L2 | 5 | N | C | 22/21 | EG12 | M | A2/C1 | AG03-05 | | FE43,45,50 | O01 |
| PFR0153 | Jefe/a de Negociado de Registro | L3 | 5 | N | C | 22/21 | EG12 | M | A2/C1 | AG03-05 | | FE43,45,50 | O01 |
| PFR0144 | Puesto Base de Administración | L2 | 6 | N | C | 18/16 | EG13-15 | M | C1/C2 | AG05-06 | | FE43,45,50 | O01 |
| PFR0148 | Puesto Base de Administración | L2 | 6 | N | C | 18/16 | EG13-15 | M | C1/C2 | AG05-06 | | FE43,45,50 | O01 |
| PFR0160 | Puesto Base de Administración | L3 | 6 | N | C | 18/16 | EG13-15 | M | C1/C2 | AG05-06 | | FE43,45,50 | O01 |
| | G. OTRAS ESTRUCTURAS | | | | | | | | | | | | |
| | G.1 CONSEJO SOCIAL | | | | | | | | | | | | |
| | Denominación del puesto y adscripción a unidades orgánicas | L | NO | TP | FP | Nivel CD | C. Específico Gral. Esp. | TJ | Adscripción G/S | C/E | Méritos | Formación Específica | Observac. |
| PFC0076 | Secretario/a del Presidente del Consejo Social | L2 | 6 | N | LD | 21/20 | EG12 JP06 | JP | C1/C2 | AG05-06 | | FE65 | |
| | G.2 UNIDAD TÉCNICA DE OBRAS Y MANTENIMIENTO | | | | | | | | | | | | |
| | Denominación del puesto y adscripción a unidades orgánicas | L | NO | TP | FP | Nivel CD | C. Específico Gral. Esp. | TJ | Adscripción G/S | C/E | Méritos | Formación Específica | Observac. |
| PFR0453 | G.2.1 UNIDAD DE INGENIERÍA Y MANTENIMIENTO Jefe/a de la Unidad | L2 | 4 | N | C | 25 | EG05 EPD00 | JDP | A2 | AE02 | ME05, 14, 51 | FE35, FE76 | |
| PFR0771 | Jefe/a Unidad Técnica de Jardinería | L2 | 6 | N | C | 21 | EG13 | M | C1 | AG19 | | FE12 | |
| PFR0554 | Puesto Base de Servicios Especiales (Jardinería) | L2 | 6 | N | C | 18 | EG15 | M | C2 | AG21 | | FE12 | |
| PFR0772 | Jefe/a Unidad Técnica de Jardinería | L3 | 6 | N | C | 21 | EG13 | M | C1 | AG19 | | FE12 | |
| PFR0555 | Puesto Base de Servicios Especiales (Jardinería) | L3 | 6 | N | C | 18 | EG15 | M | C2 | AG21 | | FE12 | |
| PFR0770 | Puesto Base de Servicios Especiales (Fontanería) | L3 | 6 | N | C | 20 | EG13 | M | C1 | AG19 | | FE30 | |
| PFR0808 | Puesto Base de Servicios Especiales (Fontanería) | L2 | 6 | N | C | 20/18 | EG13-15 | M/T | C1/C2 | AG19-21 | | FE30 | |
| PFR0773 | Puesto Base de Servicios Especiales (Electricidad) | L2 | 6 | N | C | 20 | EG13 EPD01 | JDP | C1 | AG19 | | FE31 | |
| PFR0774 | Puesto Base de Servicios Especiales (Electricidad) | L3 | 6 | N | C | 20 | EG13 EPD01 | M | C1 | AG19 | | FE31 | |
| PFR0948 | Técnico/a Superior en Proyectos de Edificación | L1 | 6 | N | C | 19 | EG14 | M | B | AE19 | | FE106/107/108 | |
| | G.2.2 UNIDAD TÉCNICA DE OBRAS Y EQUIPAMIENTO | | | | | | | | | | | | |
| PFR0592 | Jefe/a de la Unidad | L3 | 4 | N | C | 25 | EG05 EPD00 | JDP | A2 | AE03 | ME05, 14, 52 | FE21, FE35 | O13 |
| | G.2.3 UNIDAD ADMINISTRATIVA | | | | | | | | | | | | |
| PFR0015 | Puesto Base de Administración | L2 | 6 | N | C | 18/16 | EG13-15 | M | C1/C2 | AG05-06 | | | O01-O29 |



RPT 2025

| Código | Denominación del puesto y adscripción a unidades orgánicas | L | NO | TP | FP | Nivel CD | C. Específico Gral. Esp. | TJ | Adscripción G/S C/E | Méritos | Formación Específica | Observac. |
|--------------------|---|----------|--------|--------|--------|----------------|--------------------------|----------|--------------------------------|---------|----------------------|----------------|
| PFD0077 | G.3 DEFENSOR DE LA COMUNIDAD UNIVERSITARIA Secretario/a del Defensor de la Comunidad Universitaria | L1 | 6 | N | LD | 21/20 | EG12-13 JP06 | JP | C1/C2 AG05-06 | | FE65 | |
| | G.4 UNIVERSIDAD DE MAYORES | | | | | | | | | | | |
| PFR0313 PFR0683 | Denominación del puesto y adscripción a unidades orgánicas Puesto Base de Administración Puesto Base Servicios Generales (Medios Audiovisuales) | L2 L1 | 6 6 | N N | C C | 18/16 18/16 | EG13-15 EG13-15 | M M/T | C1/C2 AG05-06 C1/C2 AG19-21 | | FE22 FE50 | O01-O29 O01 |

**CLAVES UTILIZADAS****1. CÓDIGO.**

Determina la identificación del puesto en el programa de recursos humanos de la Universidad de Extremadura.

2. DENOMINACIÓN DEL PUESTO Y ADSCRIPCIÓN A UNIDADES ORGÁNICAS.

Recoge la denominación de cada uno de los puestos de trabajo y la adscripción que mantiene a las distintas unidades orgánicas de la Gerencia aprobadas por el Consejo de Gobierno de la Universidad.

3. LOCALIDAD.

Ubica el puesto en alguna de las localidades de la Comunidad Autónoma de Extremadura donde existen centros de la Universidad. L1 = Badajoz/Cáceres, indistintamente; L2 = Badajoz; L3 = Cáceres; L4 = Mérida; L5 = Plasencia.

4. NIVEL ORGÁNICO.

Cataloga cada puesto de trabajo conforme a los *Criterios básico para la fijación de la Estructura Orgánica de la Gerencia*, aprobados por el Consejo de Gobierno de la Universidad de Extremadura, en sesión de 21 de diciembre de 2005.

□ Nivel orgánico 1. Puestos singulares especializados.

Constituyen puestos singulares especializados los que cumplan las siguientes exigencias:

- Se individualizan o distinguen en la denominación y contenido genérico de los restantes puestos de trabajo, por realizar tareas que aparecen particularizadas y no se identifican a las exigidas básicamente a otros.
- Requieren una alta especialización, precisando titulación académica y experiencia.
- Generan actos susceptibles de producir efectos frente a terceros.

Los titulares de estos puestos asumen responsabilidad directa en la proposición de soluciones y el control de diferentes aspectos relacionados con su ámbito funcional; elaboran informes altamente especializados y prestan asesoramientos dentro del campo de sus conocimientos para la orientación de la gestión universitaria. Pueden organizar y dirigir actividades de subordinados integrados en otros niveles estructurales.

□ Nivel orgánico 2. Áreas y asimiladas.

Se define el Área como aquella estructura organizativa únicamente existente cuando concurra una extensión y amplitud de materias que aparecen vinculadas por un elemento común de índole funcional y que coordinen, al menos, la actuación de dos Servicios.

Los empleados públicos que desempeñen la Jefatura de un Área requieren de un conocimiento amplio en el campo funcional atribuido, y asumen las siguientes funciones generales:

- Planificar, organizar y dirigir el funcionamiento del Área.
- Planificar y dirigir la ejecución de cuantas tareas sean necesarias para desarrollar las decisiones adoptadas por los órganos de gobierno de la Universidad en materia de su competencia.
- Formar parte de los órganos colegiados que se determinen.
- Asesorar a los órganos de gobierno de la Universidad.
- Elaborar la propuesta de normativa interna de los asuntos propios de su competencia, y participar en el desarrollo de los Manuales de procedimiento en que se vean involucrados.
- Estudiar y proponer la resolución de todos aquellos asuntos que le sean encomendados en materia de su competencia.
- Elaborar el Plan Anual de Objetivos y la Memoria Anual de Gestión de las unidades que tenga encomendadas, bajo las directrices de la Gerencia.
- Acordar con el personal de su servicio el Plan Operativo Anual.
- Cuidar de la formación, motivación, promoción, disciplina, seguridad y clima laboral del personal dependiente, proponiendo las medidas que considere adecuadas para alcanzar tales fines, además de atender y resolver las cuestiones individuales que le sean planteadas por el personal de su área.
- Supervisar la programación de vacaciones y permisos del personal dependiente.
- Proponer al Gerente mejoras en la gestión administrativa, de carácter operativo o estratégico, que se alineen con los objetivos generales de su dependencia y con los fines de la Universidad de Extremadura.
- Actuar en el ámbito de su competencia conforme al Plan de Gestión de Prevención de Riesgos Laborales acordado para la Universidad de Extremadura.
- Cualesquiera otras que se le encomienden en materia de su competencia.

□ Nivel orgánico 3. Servicios y asimilados.

Se define como Servicio la estructura organizativa que específicamente integra una materia común y que, de estar integrada en un Área, asume una de las unidades en que se divide.

Los empleados públicos que desempeñen la Jefatura de un Servicio asumen las siguientes funciones generales:

- Organizar y controlar bajo la supervisión de la Jefatura del Área o de la Gerencia el funcionamiento del Servicio.
- Ejecutar y realizar el seguimiento de cuantas decisiones sean adoptadas por los órganos de la Universidad en materia de su competencia.
- Asesorar a los órganos de gobierno de la Universidad.



RPT 2025

- Estudiar y proponer la resolución de todos aquellos asuntos que le sean encomendados en materia de su competencia.
- Colaborar con la Jefatura del Área en la elaboración del Plan Anual de Objetivos y la Memoria Anual de Gestión de las unidades que tenga encomendadas.
- Cuidar de la formación, motivación, promoción, disciplina, seguridad y clima laboral del personal dependiente, proponiendo las medidas que considere adecuadas para alcanzar tales fines, además de atender y resolver las cuestiones individuales que le sean planteadas por el personal de su servicio.
- Programar las vacaciones y permisos del personal dependiente, de acuerdo con la normativa general e instrucciones dictadas por la Gerencia.
- Proponer al responsable del Área las mejoras en la gestión administrativa, de carácter operativo o estratégico, que se alineen con los objetivos generales de su dependencia y con los fines de la Universidad de Extremadura.
- Actuar en el ámbito de su competencia conforme al Plan de Gestión de Prevención de Riesgos Laborales acordado para la Universidad de Extremadura.
- Cualesquiera otras que se le encomienden en materia de su competencia.

□ Nivel orgánico 4. Secciones y asimiladas.

Se define la Sección como aquella división que aparece vinculada exactamente a una faceta funcional específica de todas las que comprenda un Servicio. Excepcionalmente puede generarse su creación autónoma y sin dependencia jerárquica de los niveles orgánicos anteriores cuando no existan vínculos funcionales con otras materias.

Los titulares de estas Jefaturas requieren conocimientos amplios del campo concreto de actuación de que se trate, para las que habilite la formación adquirida por el grado de titulación académica exigido y en la complementaria que pueda exigirse para la especialización funcional que implica su desempeño. Asumen las siguientes funciones generales:

- Coordinar y organizar los procesos de trabajo de su sección, distribuyendo, normalizando, supervisando y ejecutando los trabajos correspondientes a la sección.
- Colaborar con la Jefatura de Área y/o de Servicio y asumir aquellas funciones que le sean asignadas en materias de su competencia.
- Coordinar el uso y explotación de las aplicaciones informáticas y bases de datos asignados a la sección.
- Realizar informes o trabajos técnicos para la toma de decisión.
- Analizar la información recibida, así como controlar la información que sale de la sección.
- Supervisar el fichero legislativo correspondiente a las materias propias de la sección.
- Atender al público en aquellas materias que, por sus especiales características, no puedan ser atendidas por el personal de la sección.
- En ausencia de la Jefatura de Área o Jefe de Servicio, cuidar de la formación, motivación, promoción, disciplina, seguridad y clima laboral del personal a su cargo, proponiendo las medidas que considere adecuadas para alcanzar tales fines, además de atender y resolver las cuestiones individuales que le sean planteadas por el personal de su sección.
- En ausencia de la Jefatura de Área o Jefe de Servicio, programar las vacaciones y permisos del personal dependiente, de acuerdo con la normativa general e instrucciones dictadas por la Gerencia.
- Proponer al responsable del área/servicio o unidad mejoras en la gestión administrativa, de carácter operativo o estratégico, que se alineen con los objetivos generales de su dependencia y con los fines de la Universidad de Extremadura.
- Actuar en el ámbito de su competencia conforme al Plan de Gestión de Prevención de Riesgos Laborales acordado para la Universidad de Extremadura.
- Cualesquiera otras que se le encomienden en materia de su competencia.

En el ámbito funcional propio de un Centro universitario, bajo la dependencia del Decano o Director del Centro y del Gerente, en sus respectivas atribuciones, integran como funciones generales las siguientes:

- Ejercer las funciones de Jefe de Emergencia previstas en la Ley de Prevención de Riesgos Laborales, en aquellos casos en que el Decano o Director así lo delegue.
- Planificar, organizar, supervisar y controlar el funcionamiento de la Secretaría, Administración y Conserjería del Centro.
- Ejecutar y realizar el seguimiento de cuantas decisiones sean adoptadas por los órganos y servicios de la Universidad en materia de su competencia.
- Supervisar y coordinar el funcionamiento de todas las unidades del Centro que no estén bajo su dependencia directa.
- Ejercer funciones de Jefatura de personal, bajo la supervisión del Gerente y de los Decanos y Directores, de acuerdo con las directrices recibidas.
- Asesorar a los órganos de gobierno del Centro.
- Estudiar y proponer la resolución de todos aquellos asuntos que le sean encomendados en materia de su competencia.
- Acordar con el personal de su Centro el Plan Operativo Anual.
- Cuidar de la formación, motivación, promoción, disciplina, seguridad y clima laboral del personal dependiente, proponiendo las medidas que considere adecuadas para alcanzar tales fines, además de atender y resolver las cuestiones individuales que le sean planteadas por el personal de su unidad.
- Programar las vacaciones y permisos del personal dependiente, de acuerdo con la normativa general y las instrucciones dadas por la Gerencia.
- Proponer al Gerente y Decano o Director mejoras en la gestión administrativa, de carácter operativo o estratégico, que se alineen con los objetivos generales de su dependencia y con los fines de la Universidad de Extremadura.
- Actuar en el ámbito de su competencia conforme al Plan de Gestión de Prevención de Riesgos Laborales acordado para la Universidad de Extremadura.
- Cualesquiera otras que se le encomienden en materia de su competencia.



□ **Nivel orgánico 5. Negociados o asimilados.**

Desarrollan funciones ejecutivas en las que se pueden manejar datos confidenciales, quedando configurados bajo una denominación funcional que le atribuye un ámbito específico de actuación.

Los titulares de las Jefaturas de Negociados deben tomar decisiones sobre los métodos a emplear y requieren un grado moderado de iniciativa. En este orden asumen las siguientes funciones generales:

- Realizar el mantenimiento administrativo de las aplicaciones informáticas encomendadas en materia de su competencia, uso y explotación del paquete ofimático oficial de la Universidad y control de la corrección, confidencialidad y seguridad de los datos contenidos en ellos.
- Elaborar la información que le sea requerida relativa a la actividad en materia de su competencia.
- Tramitación de los documentos y expedientes relativos a la actividad en materia de su competencia.
- Atender y facilitar información al público de aquellas materias específicas que por su especial dificultad excedan de las competencias ordinarias del personal de su competencia.
- Realizar el mantenimiento del fichero legislativo relativo a la actividad en materia de su competencia.
- Compulsar la documentación relativa a procedimientos propios de la actividad en materia de su competencia.
- Organización y control del archivo y documentación de la actividad en materia de su competencia.
- Supervisar el trabajo desarrollado por el personal de su competencia.
- Proponer al responsable del área/servicio/sección o unidad mejoras en la gestión administrativa, de carácter operativo o estratégico, que se alineen con los objetivos generales de su dependencia y con los fines de la Universidad de Extremadura.
- Actuar en el ámbito de su competencia conforme al Plan de Gestión de Prevención de Riesgos Laborales acordado para la Universidad de Extremadura.
- Cualesquiera otras que se le encomienden en materia de su competencia.

□ **Nivel orgánico 6. Puestos base.**

Son puestos base aquellos que desempeñan su actividad ejecutando las instrucciones que les dictan los titulares de las unidades en que se integra.

En función de su alcance funcional y de la formación exigida, los puestos base pueden adquirir una distinta clasificación.

Constituyen funciones generales de estos puestos las siguientes:

- Apoyo administrativo en todas las tareas de su competencia, en especial: la informática, la mecanografía y el archivo, incluido el manejo de aquellos aparatos y máquinas de uso común en el servicio o unidad (fotocopiadora, fax, impresora, etc.).
- Realizar el mantenimiento administrativo de las aplicaciones encomendadas en materia de su competencia: uso y explotación del paquete ofimático oficial de la Universidad y control de la corrección, confidencialidad y seguridad de los datos contenidos en ellos.
- Cumplimentar, tramitar y archivar la correspondencia y documentación propia de la Unidad, de acuerdo con los procedimientos establecidos, preparando la documentación necesaria de los asuntos de su competencia.
- Atender y facilitar información general y relativa a la Unidad a cuantas personas la soliciten.
- Mantener la información que sea necesaria para la gestión de la Unidad.
- Trabajar coordinadamente con las restantes Unidades en los distintos asuntos concernientes a la suya y en materia de su competencia.
- Proponer al responsable de área/servicio/sección o unidad mejoras en la gestión administrativa o de servicio, de carácter operativo o estratégico, que se alineen con los objetivos generales de su dependencia y con la misión de la Universidad de Extremadura.
- Actuar en el ámbito de su competencia conforme al Plan de Gestión de Prevención de Riesgos Laborales acordado para la Universidad de Extremadura.
- Cualesquiera otras que se le encomienden en materia de su competencia.

□ **Nivel orgánico 7. Puestos no singulares de oficios generales.**

Comprenden este nivel orgánico cuantos puestos se determinen en la Universidad para apoyo en actividades u oficios generales sin que aparezcan reflejados en los restantes niveles orgánicos.

Sus titulares realizarán las funciones atribuidas al puesto o categoría profesional con sometimiento pleno a las directrices y organización que impongan los superiores jerárquicos de los que dependan sin que, en general, se exija ninguna formación diferente a la propiamente recibida como cultura general con la complementaria que se le pudiera facilitar para la comprensión adecuada de las tareas encomendadas.

□ **Especialidades.**

Dentro de los niveles orgánicos establecidos podrán establecerse puestos de trabajo que reúnan las siguientes especialidades:

- Puestos concebidos como singulares.

Serán concebidos como tales los puestos que aparecen individualizados por distinguirse en la denominación y contenido genérico que presentan otros puestos de trabajo.



RPT 2025

La catalogación en un determinado nivel orgánico de los previstos vendrá asignada en función de la asimilación que se haga con los mismos.

Los titulares de estos puestos asumen responsabilidad en el ejercicio de sus funciones sometida a los criterios que sustentan el nivel orgánico en que se incluya.

- Puestos no singulares con especialidades.

Serán aquellos puestos que integrándose o no en otras estructuras de las establecidas con anterioridad, no se individualizan o distinguen de los restantes puestos de trabajo, estando sometidos a una estrecha vinculación a órganos unipersonales de gobierno universitario que exijan la confianza profesional de sus titulares, o bien realizan tareas para las que se requieren conocimientos especializados.

La catalogación en un determinado nivel orgánico de los señalados vendrá asignada en función de la asimilación que pudiera producirse con los mismos, pudiendo excepcionarse, en su caso, el régimen general de provisión para su cobertura por el procedimiento de libre designación.

Sus titulares pueden manejar maquinaria o medios propios de su especialidad y/o formación exigida, trabajando bajo órdenes concretas y estrecha supervisión. Se requiere iniciativa y un grado de autonomía funcional cuando pudieran realizar actuaciones ante organismos e instituciones exteriores.

5. TIPO DE PUESTO.

S = Puesto Singularizado; N = Puesto no singularizado.

6. FORMA DE PROVISIÓN.

LD = Libre designación; C = Concurso.

7. NIVEL DE COMPLEMENTO DE DESTINO.

Catalogación del puesto conforme a lo recogido en el Acuerdo Regulator de las Condiciones de Trabajo del Personal Funcionario de Administración y Servicios.

8. COMPLEMENTO ESPECÍFICO.

Clasifica los puestos conforme al complemento específico general que tienen atribuido y el especial que, en su caso, pudieran tener atribuido por desempeño de jornada partida, retribuidos cada uno de ellos conforme a lo dispuesto en los Presupuestos de la Universidad de Extremadura.

La adscripción del régimen de Jornada Partida a los puestos de atención al ciudadano existentes en los Centros universitarios podrá verse alterada previa autorización de la Gerencia.

9. TIPO DE JORNADA.

Recoge la jornada laboral en función de su forma de prestación:

- M = Jornada continuada de Mañana.
- T = Jornada continuada de Tarde.
- M/T = Jornada continuada de Mañana o Tarde, de carácter rotatorio, implicando la necesidad de prestar servicios en turnos diferentes.
- NOC = Jornada continuada comprendida entre las 22 y las 8 horas de la mañana.
- JP = Jornada que se presta en dos periodos, de mañana y tarde.
- JDP = Jornada de Disponibilidad Permanente.

10. ADSCRIPCIÓN.

Determina la adscripción de cada puesto a grupos/subgrupos de clasificación recogidos en el artículo 76 del Estatuto Básico del Empleado Público, y a los Cuerpos/Escalas de funcionarios que se exigen.

Con arreglo a lo previsto en la Disposición Transitoria Tercera del Estatuto Básico del Empleado Público, los Grupos de clasificación existentes a la entrada en vigor del Estatuto se integran en los previstos en el artículo 76, de acuerdo con las siguientes equivalencias: Grupo A: Subgrupo A1; Grupo B: Subgrupo A2; Grupo C: Subgrupo C1; Grupo D: Subgrupo C2; Grupo E: Agrupaciones Profesionales a que hace referencia la disposición adicional séptima del Estatuto Básico.

Las distintas claves que afectan a los Cuerpos/Escalas se corresponden con la siguiente exigencia:

AG = Cuerpos y Escalas de Administración General excluidos los comprendidos en los sectores de Docencia, Investigación, Sanidad, Servicios Postales y Telegráficos, Instituciones Penitenciarias y Transportes Aéreos y Meteorología.

AG01 = Escala de Técnicos de Gestión de la Universidad de Extremadura y Cuerpos y Escalas análogas de otras Administraciones Públicas.

AG02 = Escala de Facultativos de Archivos y Bibliotecas de la Universidad de Extremadura y Cuerpos y Escalas análogas de otras Administraciones Públicas.

AG03 = Escala de Gestión Universitaria de la Universidad de Extremadura y Cuerpos y Escalas análogas de otras Administraciones Públicas.

*RPT 2025*

- AG04 = Escala de Ayudantes de Archivos y Bibliotecas de la Universidad de Extremadura y Cuerpos y Escalas análogas de otras Administraciones Públicas.
- AG05 = Escala Administrativa de la Universidad de Extremadura y Cuerpos y Escalas análogas de otras Administraciones Públicas.
- AG06 = Escala Auxiliar Administrativa de la Universidad de Extremadura y Cuerpos y Escalas análogas de otras Administraciones Públicas.
- AG07 = Escala Subalterna "a extinguir" de la Universidad de Extremadura.
- AG08 = Escala Superior de Sistemas y Tecnologías de la Información de la Universidad de Extremadura y Cuerpos y Escalas análogas de otras Administraciones Públicas.
- AG09 = Escala de Gestión de Sistemas e Informática de la Universidad de Extremadura y Cuerpos y Escalas análogas de otras Administraciones Públicas.
- AG10 = Escala de Técnicos Auxiliares de Archivos y Bibliotecas de la Universidad de Extremadura y Cuerpos y Escalas análogas de otras Administraciones Públicas.
- AG11 = Escala de Técnicos Auxiliares de Informática de la Universidad de Extremadura y Cuerpos y Escalas análogas de otras Administraciones Públicas.
- AG12 = Escala Superior de Servicios de la Universidad de Extremadura y Cuerpos y Escalas análogas de otras Administraciones Públicas.
- AG13 = Escala Superior de Laboratorios de la Universidad de Extremadura y Cuerpos y Escalas análogas de otras Administraciones Públicas.
- AG14 = Escala de Técnicos de Gestión -Especialidad Idiomas- de la Universidad de Extremadura y Cuerpos y Escalas análogas de otras Administraciones Públicas.
- AG15 = Escala de Técnicos Ayudantes de Laboratorios de la Universidad de Extremadura y Cuerpos y Escalas análogas de otras Administraciones Públicas.
- AG16 = Escala de Técnicos Ayudantes de Servicios de la Universidad de Extremadura y Cuerpos y Escalas análogas de otras Administraciones Públicas.
- AG17 = Escala de Gestión Universitaria -Especialidad Idiomas- de la Universidad de Extremadura y Cuerpos y Escalas análogas de otras Administraciones Públicas.
- AG18 = Escala de Técnicos Auxiliares de Laboratorios de la Universidad de Extremadura y Cuerpos y Escalas análogas de otras Administraciones Públicas.
- AG19 = Escala de Técnicos Auxiliares de Servicios de la Universidad de Extremadura y Cuerpos y Escalas análogas de otras Administraciones Públicas.
- AG20 = Escala Administrativa -Especialidad Idiomas- de la Universidad de Extremadura y Cuerpos y Escalas análogas de otras Administraciones Públicas.
- AG21 = Escala Auxiliar de Servicios de la Universidad de Extremadura y Cuerpos y Escalas análogas de otras Administraciones Públicas.
- AG22 = Escala Auxiliar de Laboratorios de la Universidad de Extremadura y Cuerpos y Escalas análogas de otras Administraciones Públicas.
- AG23 = Escala Auxiliar de Archivos y Bibliotecas de la Universidad de Extremadura y Cuerpos y Escalas análogas de otras Administraciones Públicas.
- AG24 = Escala de Gestión de la Investigación.
- AG25 = Escala de Técnicos Auxiliares de Investigación.

AE = Escalas de Administración Especial, por exigirse el encontrarse en posesión de una determinada titulación académica que constituye requisito obligatorio para desempeñar el puesto.

- AE01 = Escala de Letrados de la Universidad de Extremadura y Cuerpos y Escalas análogas de otras Administraciones Públicas.
- AE02 = Escala de Gestión de Servicios, Especialidad Ingeniería Técnica Industrial de la Universidad de Extremadura, y Cuerpos y Escalas análogas de otras Administraciones Públicas.
- AE03 = Escala de Gestión de Servicios, Especialidad Arquitectura Técnica de la Universidad de Extremadura, y Cuerpos y Escalas análogas de otras Administraciones Públicas.
- AE04 = Escala Superior de Servicios. Especialidad Psicología de la Universidad de Extremadura y Cuerpos y Escalas análogas de otras Administraciones Públicas.
- AE05 = Escala Superior de Servicios. Especialidad Psicopedagogía de la Universidad de Extremadura y Cuerpos y Escalas análogas de otras Administraciones Públicas.
- AE06 = Escala Superior de Veterinarios de la Universidad de Extremadura y Cuerpos y Escalas análogas de otras Administraciones Públicas.
- AE07 = Escala Superior de Prevención de Riesgos Laborales de la Universidad de Extremadura y Cuerpos y Escalas análogas de otras Administraciones Públicas.
- AE08 = Escala Superior de Ciencias de Información de la Universidad de Extremadura y Cuerpos y Escalas análogas de otras Administraciones Públicas.
- AE09 = Escala de Gestión de Prevención de Riesgos Laborales de la Universidad de Extremadura y Cuerpos y Escalas análogas de otras Administraciones Públicas.
- AE10 = Escala de Gestión de Servicios, Especialidad Ingeniería Técnica Topografía de la Universidad de Extremadura y Cuerpos y Escalas análogas de otras Administraciones Públicas.
- AE11 = Escala de Gestión de Servicios, Especialidad Estadística de la Universidad de Extremadura y Cuerpos y Escalas análogas de otras Administraciones Públicas.
- AE12 = Escala de Gestión de Servicios, Especialidad Trabajo Social de la Universidad de Extremadura y Cuerpos y Escalas análogas de otras Administraciones Públicas.
- AE14 = Escala de Técnicos Auxiliares de Prevención de Riesgos Laborales de la Universidad de Extremadura y Cuerpos y Escalas análogas de otras Administraciones Públicas.
- AE15 = Escala Superior de Servicios. Especialidad Informática y Telemática. Para cuyo ingreso se exige estar en posesión de la titulación académica de Doctor, Ingeniero o Licenciado en Informática, Doctor o Ingeniero en Telecomunicaciones, Graduado en Ingeniería Informática o Graduado en Ingeniería Telemática.



RPT 2025

AE16 = Escala de Gestión de Servicios. Especialidad Informática y Telemática. Para cuyo ingreso se exige estar en posesión de la titulación académica de Ingeniero Técnico/Diplomado en Informática, Graduado en Ingeniería Informática, Graduado en Ingeniería Telemática.

AE18 = Escala de Técnico Superior en Promoción de Igualdad de Género.

AE19 = Escala de Técnico Superior en Proyectos de Edificación.

AE22 = Escala de Técnicos de Granja.

Siguiendo las previsiones de los artículos 76 y 76 bis de la Ley Orgánica de Universidades, la provisión de puestos de personal funcionario de administración y servicios de la Universidad de Extremadura por empleados de otras universidades o Administraciones Públicas deberá realizarse bajo el principio de reciprocidad formalizado en los correspondientes convenios.

11. MÉRITOS.

ME01 = Asistencia letrada ante órganos judiciales.

ME02 = Puesto de trabajo con competencia permanente en materia de Inspección de Servicios.

ME03 = Puesto de trabajo con competencia permanente en materia disciplinaria.

ME04 = Puesto de trabajo vinculado al desarrollo de funciones de calidad.

ME05 = Puesto de trabajo de dirección de recursos humanos.

ME06 = Puesto de trabajo con funciones en materia de auditoría de calidad.

ME07 = Puesto de trabajo con funciones económicas y presupuestarias.

ME08 = Puesto de trabajo con funciones relacionadas con la actividad académica.

ME09 = Puesto de trabajo con funciones relacionadas con la gestión de la Seguridad Social.

ME10 = Puesto de trabajo con competencias en materia de auditoría en protección de datos.

ME11 = Puesto de trabajo con funciones relacionadas con los programas de movilidad nacionales e internacionales.

ME12 = Puesto de trabajo con funciones relacionadas con la gestión de programas de aprendizaje on-line.

ME13 = Puesto de trabajo con funciones relacionadas con la gestión de contratos de recursos humanos.

ME14 = Puesto de trabajo con funciones relacionadas con la gestión de contratos del sector público.

ME15 = Puesto de trabajo con funciones relacionadas con la contabilidad pública, financiera y analítica.

ME16 = Puesto de trabajo con funciones relacionadas con la gestión de títulos académicos oficiales.

ME17 = Puesto de trabajo con funciones relacionadas con la gestión de formación no reglada.

ME18 = Puesto de trabajo con funciones relacionadas con la gestión de la formación del personal de la UEX.

ME19 = Puesto de trabajo con funciones relacionadas con la gestión de proyectos de la investigación.

ME20 = Puesto de trabajo con funciones relacionadas con la Evaluación de Riesgos y Planificación de la actividad preventiva.

ME21 = Puesto de trabajo con funciones relacionadas con la Evaluación de Riesgos y Planificación de la actividad preventiva: Salud Laboral.

ME22 = Puesto de trabajo con funciones relacionadas con la Evaluación de Riesgos y Planificación de la actividad preventiva: Seguridad en el Trabajo, Higiene Industrial y Ergonomía y Psicología Aplicada.

ME23 = Puesto de trabajo con funciones relacionadas con la Fiscalización y Auditoría.

ME24 = Puesto de trabajo con funciones relacionadas con la gestión de la investigación.

ME25 = Puesto de trabajo con funciones relacionadas con la gestión de transferencia de resultados de la investigación.

ME26 = Puesto de trabajo con funciones relacionadas con la seguridad en sistemas de información y continuidad del negocio.

ME27 = Puesto de trabajo con funciones relacionadas con la administración y gestión de centros de procesos de datos.

ME28: Puesto de trabajo con funciones relacionadas con la administración y gestión de ERPs y bases de datos corporativas.

ME29: Puesto de trabajo con funciones relacionadas con la administración y gestión de redes de comunicaciones corporativas.

ME30: Puesto de trabajo con funciones relacionadas con la provisión y gestión integral de los activos hardware, redes y sistemas de TI.

ME31: Puesto de trabajo con funciones relacionadas con la gestión de sistemas avanzados de monitorización de activos hardware, redes y sistemas de TI.

ME32: Puesto de trabajo con funciones relacionadas con la gestión y modelado de procesos para sistemas de administración electrónica.

ME33: Puesto de trabajo con funciones relacionadas con el diseño, administración y gestión de portales de Internet corporativos.

ME34: Puesto de trabajo con competencias en análisis, desarrollo y pruebas de sistemas software.

ME35: Puesto de trabajo con competencias en analítica de datos.

ME36: Puesto de trabajo con competencias en metodologías ágiles de desarrollo software que incluyan integración continua.

ME37: Puesto de trabajo con competencias en mantenimiento y configuración de equipos informáticos.

ME38: Puesto de trabajo con funciones en metodologías de gestión y resolución de incidencias de usuarios.

ME39: Puesto de trabajo con competencias en securización del puesto de trabajo TIC.

ME40: Puesto de trabajo con competencias en gestión de sistemas de telefonía IP y móvil.

ME41 = Puesto de trabajo con funciones relacionadas con gestión de colecciones, recursos informativos, colecciones digitales y procesamiento, organización y gestión de la información y del patrimonio bibliográfico.

ME42 = Puesto de trabajo con funciones relacionadas con Planificación y gestión de bibliotecas universitarias

ME43 = Puesto de trabajo con funciones relacionadas con búsqueda, recuperación, acceso y uso de información y documentación.

ME44 = Puesto de trabajo con funciones relacionadas con la formación en competencias informacionales y digitales

ME45 = Puesto de trabajo con funciones relacionadas con selección y difusión de recursos documentales como apoyo para el aprendizaje y la investigación.

ME46 = Puesto de trabajo con funciones relacionadas con visibilidad, análisis de la actividad científica de la universidad y asesoramiento para la evaluación de la actividad investigadora y para la ciencia abierta

ME47 = Puesto de trabajo con funciones relacionadas con coordinación y dirección de proyectos y equipos

ME48 = Puesto de trabajo con funciones relacionadas con los derechos y licencias de uso de recursos de información y con acceso abierto.

ME49 = Puesto de trabajo con funciones relacionadas con la gestión de la producción editorial de toda clase de libros, revistas y cualquier otro tipo de publicación.

*RPT 2025*

ME50= Puesto de trabajo con funciones relacionadas con la difusión, distribución y comercialización de publicaciones como resultado de la producción científica y académica al servicio de la transferencia del conocimiento.

ME51 = Puesto de trabajo con funciones relacionadas con la gestión de instalaciones: eléctricas, climatización, contra incendios...

ME52 = Puesto de trabajo con funciones relacionadas con la gestión de obras.

ME53 = Puesto de trabajo con funciones relacionadas con la gestión de archivo, registro y certificación de documentos.

ME54 = Puestos de trabajo con funciones relacionadas con la gestión del procedimiento administrativo).

12.- FORMACIÓN ESPECÍFICA.

Incluye las titulaciones o requisitos obligatorios cuando su necesidad se deduzca objetivamente de la índole de las funciones a desempeñar, así como aquellas circunstancias que no siendo requisitos exigibles constituyen méritos a valorar en la provisión de puestos estructurales.

FE01 = Licenciado o Diplomado en Estadística.

FE02 = Licenciado en Derecho.

FE03 = Acreditación del dominio de dos idiomas extranjeros.

FE04 = Acreditación del dominio del idioma inglés y francés o portugués, italiano o alemán.

FE05 = Mantenimiento básico (electricidad, fontanería, carpintería de madera y metálica), sin exigencia de un grado de especialización cualificada.

FE06 = Manejo de equipos de comunicación (central de telefonía).

FE07 = Instalación y comprobación de sistemas de cableado; instalación en los diferentes armarios de la electrónica de red y paneles de conexión.

FE08 = Organización de Instalaciones Deportivas y programación de actividades deportivas.

FE09 = Titulación Académica Oficial en Psicología.

FE10 = Titulación Académica Oficial en Psicopedagogía.

FE11 = Titulación Académica Oficial en Trabajo Social.

FE12 = Planificación y ejecución de zonas ajardinadas, así como del mantenimiento, replanteo y trasplante de todo tipo de plantas, manejo de maquinaria y tractor agrícola, y herramientas adecuadas para las tareas de ajardinamiento, así como el mantenimiento y reparación de pequeñas averías de las mismas.

FE13 = Trabajos propios de calefacción y climatización, y mantenimiento básico de las máquinas y herramientas necesarias para su trabajo.

FE14 = Organización, desarrollo y control de actividades culturales.

FE15 = Titulación Académica Oficial en Ciencias de la Información.

FE16 = El desempeño del puesto exige encontrarse en posesión de la titulación profesional que acredite poder realizar actividades en Prevención de Riesgos Laborales, Especialidad ATS/DUE de Empresa.

FE17 = El desempeño del puesto exige encontrarse en posesión de la titulación profesional que acredite poder realizar actividades en Prevención de Riesgos Laborales, Especialidad Ergonomía y Psicología Aplicada.

FE18 = Programación y mantenimiento de sistemas y bases de datos, así como facilitar la formación de los usuarios en las aplicaciones o proyectos.

FE19 = Titulación Académica Oficial en Topografía.

FE20 = Acreditación para realizar actividades de supervisión de instalaciones radioactivas.

FE21 = Titulación Académica Oficial en Arquitectura Técnica.

FE22 = Puesto de Trabajo con funciones y tareas de mantenimiento básico de medios audiovisuales, en tanto no sea necesario un grado de especialización cualificada.

FE23 = Puesto de trabajo con funciones y tareas de mantenimiento y cuidado y conservación de Instalaciones Deportivas, así como los materiales e instrumentos deportivos. Al mismo tiempo llevarán a cabo la atención e información a los usuarios.

FE24 = Puesto de Trabajo con funciones de albañilería y tareas de mantenimiento básico de las máquinas y herramientas necesarias para su trabajo, en tanto no sea necesario un grado de especialización cualificada.

FE25 = Estar en posesión del carné de conducir tipo B.

FE26 = El desempeño del puesto exige encontrarse en posesión de la titulación profesional que acredite poder realizar actividades en Prevención de Riesgos Laborales, Nivel Intermedio.

FE27 = Organización, control y producción de los montajes de equipos y medios audiovisuales, así como los trabajos de mantenimiento especializado en los mismos.

FE28 = Colaboran en funciones relativas a la programación de las aplicaciones y mantenimiento de sistemas y bases de datos y a la gestión de equipos informáticos, al mismo tiempo que llevan a cabo la instalación y mantenimiento de equipos y sistemas informáticos.

FE29 = Trabajos propios de mantenimiento general de Instalaciones Deportivas cubiertas y de aire libre, así como de los equipamientos y material deportivo.

FE30 = Trabajos propios de fontanería y de mantenimiento básico de las máquinas y herramientas necesarias para su trabajo.

FE31 = Trabajos propios de electricidad y de mantenimiento básico de las máquinas y herramientas necesarias para su trabajo.

FE32 = Manejo de equipos de reproducción por fotocopia de documentos, realización de encuadernaciones y microfilmado.

FE33 = Manejo, conservación y mantenimiento de equipos de trabajo para la edición, composición y postedición de material gráfico.

FE34 = El desempeño del puesto exige encontrarse en posesión de la titulación profesional que acredite poder realizar actividades en Prevención de Riesgos Laborales, Especialidad Medicina del Trabajo.

FE35 = Gestión de Recursos Humanos.

FE36 = Gestión Económica y Presupuestaria.

FE37 = Gestión Académica.

FE38 = Gestión de Proyectos de Investigación.

FE39 = Herramienta informática Universitat XXI-Recursos Humanos.

FE40 = Herramienta informática Universitat XXI-Económico.



- FE41 = Herramienta informática Universitat XXI-Académico.
FE42 = Herramienta informática Universitat XXI-Gestión de la Investigación.
FE43 = Herramientas informáticas de Registros Administrativos.
FE44 = Programas informáticos de evaluación y calidad.
FE45 = Firma Electrónica.
FE46 = Gestión de bases de datos y hojas de cálculo o edición de páginas web.
FE47 = Impuesto sobre la Renta de las Personas Físicas.
FE48 = Impuesto sobre el Valor Añadido.
FE49 = Seguridad Social.
FE50 = Información y atención administrativa.
FE51 = Formación de formadores.
FE52 = Plataformas de formación on-line.
FE53 = Sistemas de evaluación del desempeño.
FE54 = Normas de la familia ISO 9000.
FE55 = Modelo EFQM de Excelencia.
FE56 = Auditoría Financiera o Contable.
FE57 = Auditoría Operativa o de Gestión.
FE58 = Auditorías de Sistemas de Calidad.
FE59 = Contabilidad Analítica.
FE60 = Planes de Pensiones.
FE61 = Acción Social y Asistencial.
FE62 = Innovación y Nuevas Tecnologías.
FE63 = Contratación Administrativa.
FE64 = Gestión de becas para estudiantes universitarios.
FE65 = Secretariado de Dirección.
FE66 = Normas de Protocolo.
FE67 = Sistemas integrados de información universitaria.
FE68 = Sistemas integrados de gestión bibliotecaria.
FE69 = Herramientas de apoyo bibliográfico.
FE70 = Sistemas de gestión de bases de datos.
FE71 = Aplicaciones informáticas corporativas existentes en la UEx (gestión de nóminas, gestión económica y presupuestaria, gestión académica, gestión de la investigación, etc.).
FE72 = Formación específica impartida por RedIRIS.
FE73 = Desarrollos informáticos.
FE74 = Redes de voz y datos, e inalámbricas.
FE75 = Utilización y protección de animales utilizados para la experimentación y otros fines científicos.
FE76 = Mantenimiento de edificios e instalaciones.
FE77 = El desempeño del puesto exige encontrarse en posesión del Diploma que faculte a su poseedor para responsabilizarse del cumplimiento de las normas de protección contra las radiaciones ionizantes impuestas por la legislación vigente.
FE78 = Acreditar el Grado de Doctor y Licenciado o equivalente en Química, Ingeniería Química, Veterinaria o Farmacia.
FE79 = Licenciado o equivalente en Química, Ingeniería Química, Veterinaria o Farmacia.
FE80 = Acreditar el Grado de Doctor y Licenciado en Química o Ingeniería Química.
FE81 = Licenciado o equivalente en Química o Ingeniería Química.
FE82 = Doctor y Licenciado o equivalente en Química, Ingeniería Química, Materiales o Física.
FE83 = Licenciado o equivalente en Química, Ingeniería Química Materiales o Física.
FE84 = Doctor y Licenciado o equivalente en Biología, Bioquímica o Farmacia.
FE85 = Licenciado o equivalente en Biología, Bioquímica o Farmacia.
FE86 = Licenciado o equivalente en Ciencias, Informática o Geografía.
FE87 = Puesto de trabajo con funciones y tareas propias de mantenimiento de material científico.
FE88 = Manejo de base de datos jurídicas y legislativas.
FE89 = Técnicas archivísticas (sistemas y métodos de descripción y recuperación de documentos, sistemas de clasificación y archivo; sistemas de identificación y valoración de documentos y series).
FE90 = Sistemas de gestión electrónica de documentos.
FE91 = Protección de datos de carácter personal y de acceso a la documentación.
FE92 = Métodos de clasificación y descripción documental.
FE93 = Técnicas de atención al público.
FE94 = Sistemas integrados de gestión bibliotecaria.
FE95 = Nociones de ofimática y web.
FE96 = Estrategia en Tecnologías de la Información y las Comunicaciones.
FE97 = Diseño de Servicios y Gestión de Proyectos.
FE98 = Gobierno de las Tecnologías de la Información y las Comunicaciones.
FE99 = El desempeño del puesto exige encontrarse en posesión de la titulación profesional que acredite poder realizar actividades en "Usuario de animales en la experimentación en Ciencias Biomédicas. Categoría B, Categoría D1 y Categoría D2"
FE100 = El desempeño del puesto exige encontrarse en posesión certificado oficial de capacitación que habilite para el desempeño de **la Función A, Función B y Función C** según el "**Real Decreto 53/2013, de 1 de febrero, por el que se establecen las normas básicas aplicables para la protección de los animales utilizados en experimentación y otros fines científicos**" y la "**Orden ECC/566/2015 por la que se establecen los requisitos de capacitación que debe cumplir el personal que maneje animales utilizados, criados o suministrados con fines de experimentación y otros fines científicos, incluyendo la docencia**".
Estas funciones tienen la siguiente equivalencia establecida en el derogado **Real Decreto 1201/2005, de 10 de octubre, sobre protección de los animales utilizados para experimentación y otros fines científicos** y la **Orden ECC/555/2015**:
- La Categoría A es equivalente a la suma de las Funciones A y B.
 - La Categoría B es equivalente a la suma de Funciones B y C.



RPT 2025

FE101 = El desempeño del puesto exige encontrarse en posesión certificado oficial de capacitación que habilite para el desempeño de **la Función A y Función B** según el **"Real Decreto 53/2013, de 1 de febrero, por el que se establecen las normas básicas aplicables para la protección de los animales utilizados en experimentación y otros fines científicos"** y la **"Orden ECC/566/2015 por la que se establecen los requisitos de capacitación que debe cumplir el personal que maneje animales utilizados, criados o suministrados con fines de experimentación y otros fines científicos, incluyendo la docencia"**.

Estas funciones tienen la siguiente equivalencia establecida en el derogado **Real Decreto 1201/2005, de 10 de octubre, sobre protección de los animales utilizados para experimentación y otros fines científicos** y la **Orden ECC/555/2015**:

- La Categoría A es equivalente a la suma de las Funciones A y B.

FE102 = Gestión y Dirección de Instituciones Universitarias.

FE103 = El desempeño del puesto exige encontrarse en posesión de la titulación profesional que acredite poder realizar actividades en Prevención de Riesgos Laborales, Nivel Superior. Especialidad Higiene Industrial.

FE104 = Titulación Académica Oficial en Comunicación Audiovisual.

FE105 = Legislación en protección de datos.

FE106 = Manejo de programa AUTOCAD.

FE107 = Control documental de obras.

FE108 = Eficiencia energética de edificios.

FE109 = Promoción de igualdad de género.

FE110 = Participación social de las mujeres.

FE111 = El desempeño del puesto exige encontrarse en posesión de la titulación profesional que acredite poder realizar actividades en Prevención de Riesgos Laborales, Nivel Superior.

FE112 = Administración Electrónica.

13. OBSERVACIONES

Constan las circunstancias que inciden en el puesto de trabajo y que se consideran precisas incorporarlas a la RPT para su conocimiento y aplicación.

O01 = Puesto que se concibe con la posibilidad de complemento de destino y específico general diferenciado, según sea desempeñado por personal funcionario de Cuerpo o Escala del primer o segundo de los Subgrupos indicados en la adscripción.

O03 = Transitoriamente y en tanto lo ocupe el actual titular del puesto de trabajo el puesto queda adscrito a la Escala AG03.

O04 = Transitoriamente y en tanto lo ocupe el actual titular del puesto de trabajo el puesto queda adscrito a la Escala AE02.

O05 = Transitoriamente y en tanto el titular desempeña funciones de Jefe del Servicio, el actual puesto se configura, exclusivamente a efectos económicos, con Nivel de Destino 24 y Específico General EG03.

O06 = Puesto de Trabajo vinculado orgánicamente al Servicios de Informática y funcionalmente al Servicio de Acceso y Gestión de Estudios de Grado.

O07 = Transitoriamente y en tanto lo ocupe el actual titular del puesto de trabajo el puesto queda definido con los siguientes complementos: N25 EG05 JP05 A1/A2.

O08 = Puesto de trabajo afín a aquellos otros cuya adscripción sea al campo de conocimiento Biomédico.

O09 = Puesto de trabajo afín a aquellos otros cuya adscripción sea al campo de conocimiento Científico.

O10 = Puesto de trabajo afín a aquellos otros cuya adscripción sea al campo de conocimiento Humanístico.

O11 = Puesto de trabajo afín a aquellos otros cuya adscripción sea al campo de conocimiento Social.

O12 = Puesto de trabajo afín a aquellos otros cuya adscripción sea al campo de conocimiento Técnico.

O13 = Complemento Específico General transitoriamente adaptado por integración del titular del puesto de trabajo.

O14 = Puesto de trabajo que transitoriamente en tanto lo ocupe el actual titular del puesto de trabajo se configura con Complemento Específico, componente general, EG14 y Complemento Específico Especial, por Jornada Partida, JP07.

O15 = La primera plaza de Puesto Base de Administración que quede vacante en el Centro será amortizada.

O16 = Efectivos que la componen:

| CÓDIGO | DENOMINACIÓN DEL PUESTO | DESTINO PRINCIPAL |
|---------|-------------------------------|---|
| PFE0197 | Puesto base de Administración | Secretaría Administrativa de la Facultad de Ciencias Económicas y Empresariales |
| PFE0199 | Puesto base de Administración | Secretaría Administrativa de la Facultad de Ciencias Económicas y Empresariales |
| PFP0264 | Puesto base de Administración | Secretaría Administrativa de la Escuela Politécnica |
| PFH0178 | Puesto base de Administración | Secretaría Administrativa de la Facultad de Ciencias |
| PFM0489 | Puesto base de Administración | Unidad de Departamentos de la Facultad de Medicina |
| PFI0268 | Puesto base de Administración | Secretaría Administrativa de la Escuela de Ingenierías Industriales |
| PFR0454 | Puesto base de Administración | Sección de Acción Social y Asistencial (Badajoz) |
| PFR0156 | Puesto base de Administración | Servicio de Acceso y Gestión de Estudios de Grado (Badajoz) |
| PFR0143 | Puesto base de Administración | Servicio de Becas, Estudios de Posgrado y Títulos Propios (Cáceres) |

O17 = Puesto de trabajo configurado como de Jornada Nocturna a efectos presupuestarios. La jornada a realizar por el titular del mismo es de una jornada de tipo correturnos (M, T, NOC).

O18 = La primera plaza de Puesto Base Especializado de Sistemas e Informática que quede vacante en la Unidad será amortizada.

O19 = En el supuesto de vacante las Jefaturas de las Unidades Técnicas de Laboratorios se ubicarán en el Puesto de Trabajo del titular que lo obtenga y siempre en el mismo Centro Universitario. Consecuencia de lo anterior las características del puesto de trabajo que deja de ser Jefatura de Unidad Técnica de Laboratorio se configura, automáticamente, como las

*RPT 2025*

correspondientes a los Puestos Base de Laboratorio (C1/C2; Complemento de Destino 18/16 y Complemento Específico General EG13/15 y Observación O01).

O20 = Para el desempeño de este puesto de trabajo se deberá cumplir alguno de los dos requisitos de Formación Específica establecidos, no siendo necesario cumplir ambos.

O22 = Transitoriamente y en cuanto lo ocupe el titular del puesto de trabajo, el puesto que adscrito a la Sala de Lectura de la Facultad de Filosofía y Letras.

O23 = Estos puestos podrán tener N23 o N22 en función de la unidad o centro de adscripción, y siempre que tengan asignadas las responsabilidades de jefatura y coordinación de estos.

O24 = Estos puestos podrán tener N20 o N18 en función del centro de adscripción, siempre que tengan asignadas las responsabilidades de jefatura y coordinación de estos. Además, podrán ser, en algunos casos, ocupados por personal que haya promocionado a A2 sin que ello afecte a las características de sus funciones y desempeño de estos.

O25 = Transitoriamente y hasta que el puesto de trabajo se incluya en una Oferta de Empleo Público, queda adscrito a una de las Escalas AG08 / AG09, según corresponda.

O27 = Transitoriamente y en tanto lo ocupe el actual titular del puesto de trabajo el puesto quedará abierto a la escala AG03 y tendrá asignados un Nivel CD: N20 (de ser inferior el del puesto) y un Complemento Específico General: EG12 (de ser inferior el del puesto).

O28 = Puesto de trabajo dependiente jerárquicamente de la Jefatura de Unidad.

O29 = Puestos de la RPT que son susceptibles de acogerse a la modalidad de "teletrabajo"

O30 = Puesto susceptible de ser desempeñado mediante "teletrabajo" cuando las necesidades del servicio lo permitan, en cuyo caso la jornada semanal de trabajo se distribuirá de modo que hasta un máximo de dos días se presten de forma no presencial.

O31 = Puesto de trabajo que transitoriamente en tanto lo ocupe el actual titular del puesto de trabajo se configura con Complemento Específico, componente general, EG01 y Complemento Específico Especial, por Jornada Partida, JP01.

O32 = Puesto de trabajo a extinguir una vez lo deje la persona titular del mismo.

O33 = La Formación Específica FE100 solamente será exigible cuando el puesto de trabajo lo ocupe una persona funcionaria perteneciente a la Escala AG18.



**RELACIÓN DE PUESTOS DE TRABAJO DEL PERSONAL LABORAL DE ADMINISTRACIÓN Y SERVICIOS DE LA
UNIVERSIDAD DE EXTREMADURA
AÑO 2025**

| Código | Denominación del puesto | L | FP | G | C | ESP | Complementos salariales | Requisitos Específicos | Observaciones |
|---------|--|----|----|--------------------|-----|------|-------------------------|------------------------|---------------|
| | B. UNIDADES FUNCIONALES | | | | | | | | |
| | B.1 ÁREA DE RECURSOS HUMANOS | | | | | | | | |
| | B.1.3 SERVICIO DE PREVENCIÓN DE RIESGOS LABORALES | | | | | | | | |
| PLR0142 | Titulado de Grado Medio (Prevencción Nivel Superior) / Técnico Especialista (Prevencción Nivel Intermedio) | L2 | C | A2/C1 ES16ST/NI | C03 | | PC - ER06 | R04-R01 | O12 |
| PLR0025 | Técnico Especialista (Administración) | L2 | C | C1 | C03 | ES02 | PC | | |
| | B.4. CENTROS UNIVERSITARIOS | | | | | | | | |
| | B.4.1 FACULTAD DE CIENCIAS | | | | | | | | |
| | B.4.1 b) SERVICIOS COMUNES | | | | | | | | |
| PLH0145 | Técnico Especialista (Coordinador de Servicios) | L2 | C | C1 | C03 | ES08 | PC -MT -PP | | |
| PLH0154 | Auxiliar de Servicios | L2 | C | C2 | C05 | ES18 | PC | | |
| PLH0159 | Auxiliar de Servicios | L2 | C | C2 | C05 | ES18 | PC | | |
| PLH0167 | Auxiliar de Vigilancia | L2 | C | C2 | C05 | ES21 | PC -NOC | | |
| PLH0168 | Auxiliar de Vigilancia | L2 | C | C2 | C05 | ES21 | PC -NOC | | |
| PLH0172 | Auxiliar de Vigilancia | L2 | C | C2 | C05 | ES21 | PC -NOC | | |
| PLH0175 | Auxiliar de Vigilancia | L2 | C | C2 | C05 | ES21 | PC -NOC | | |
| PLH0177 | Auxiliar de Vigilancia | L2 | C | C2 | C05 | ES21 | PC | | |
| PLH0181 | Auxiliar de Vigilancia | L2 | C | C2 | C05 | ES21 | PC | | |
| PLH0281 | Auxiliar de Vigilancia | L2 | C | C2 | C05 | ES21 | PC -NOC | | |
| | B.4.3 FACULTAD DE FILOSOFÍA Y LETRAS | | | | | | | | |
| | B.4.3 b) SERVICIOS COMUNES | | | | | | | | |
| PLF0238 | Titulado de Grado Medio/Técnico Especialista (Informática) | L3 | C | A2-C1 | C02 | C03 | ES10 | | O12 - 015 |
| PLF0248 | Auxiliar de Vigilancia | L3 | C | C2 | C05 | ES21 | PC -NOC | | |
| PLF0249 | Auxiliar de Vigilancia | L3 | C | C2 | C05 | ES21 | PC -NOC | | |



| | | | | | | | | | | | |
|---------|---|----|---|-------|---------|-----------|-----------------------|--|--|--|----------------------|
| | B.4.4 FACULTAD DE CIENCIAS ECONÓMICAS Y EMPRESARIALES | | | | | | | | | | |
| | B.4.4 b) SERVICIOS COMUNES | | | | | | | | | | |
| PLE0201 | Técnico Especialista (Coordinador de Servicios) | L2 | C | C1 | C03 | ES08 | PC -MT -PP -ER05 | | | | O13 |
| PLE0202 | Técnico Especialista (Reprografía, Encuadernación y Autoedición) | L2 | C | C1 | C03 | ES17 | PC -MT -DJ -PP - ER05 | | | | O13 |
| | B.4.6 FACULTAD DE VETERINARIA | | | | | | | | | | |
| | B.4.6 b) SERVICIOS COMUNES | | | | | | | | | | |
| PLV0500 | Titulado de Grado Medio/Técnico Especialista (Informática) | L3 | C | A2-C1 | C02 C03 | ES10 | PC - ER07 | | | | O12 |
| PLV0220 | Técnico Especialista (Conductor) /Oficial (Conductor de distribución y reparto) | L3 | C | C1-C2 | C03-C04 | ES07 | PC/PC | | | | |
| PLV0223 | Técnico Especialista/Oficial (Experimentación Animal) | L3 | C | C1-C2 | C03-C04 | ES09 | PC-P | | | | O12 |
| | B.4.8 ESCUELA POLITÉCNICA | | | | | | | | | | |
| | B.4.8 b) SERVICIOS COMUNES | | | | | | | | | | |
| PLP0313 | Titulado de Grado Medio/Técnico Especialista (Laboratorio: Electrónica) | L3 | C | A2-C1 | C02-C03 | ES11 | PC - ER05 | | | | O06 -O09 -O12 - O13 |
| PLP0316 | Titulado de Grado Medio/Técnico Especialista (Laboratorio: Electrónica) | L3 | C | A2-C1 | C02-C03 | ES11 | PC | | | | O06 -O09 -O12 |
| PLP0321 | Técnico Especialista (Mantenimiento)/Auxiliar de Servicios | L3 | C | C1/C2 | C03/C05 | ES12/ES18 | PC | | | | |
| PLP0324 | Auxiliar de Servicios | L3 | C | C2 | C05 | ES18 | PC | | | | |
| | B.4.9 FACULTAD DE EDUCACIÓN | | | | | | | | | | |
| | B.4.9 b) SERVICIOS COMUNES | | | | | | | | | | |
| PLG0271 | Técnico Especialista (Coordinador de Servicios) | L2 | C | C1 | C03 | ES08 | PC -MT -PP | | | | |
| PLG0272 | Técnico Especialista (Comunicación Audiovisual) | L2 | C | C1 | C03 | ES14 | PC -MT | | | | |
| | B.4.10 FACULTAD DE CIENCIAS DE LA DOCUMENTACIÓN Y LA COMUNICACIÓN | | | | | | | | | | |
| | B.4.10 b) SERVICIOS COMUNES | | | | | | | | | | |
| PLN0262 | Titulado de Grado Medio (Informática) | L2 | C | A2 | C02 | ES10 | PC -MT -ER06 | | | | O14 |
| | B.4.11 ESCUELA DE INGENIERÍAS INDUSTRIALES | | | | | | | | | | |
| | B.4.11 b) SERVICIOS COMUNES | | | | | | | | | | |
| PLI0288 | Técnico Especialista (Administración) | L2 | C | C1 | C03 | ES02 | PC- ER05 | | | | O13 |
| PLI0285 | Titulado de Grado Medio/Técnico Especialista (Laboratorio) | L2 | C | A2-C1 | C02-C03 | ES11 | PC - ER05 | | | | O06 -O09 -O12- - O13 |
| PLI0289 | Técnico Especialista (Reprografía, Encuadernación y Autoedición) | L2 | C | C1 | C03 | ES17 | PC -MT -PP - ER05 | | | | O13 |

| | | | | | | | | | | | |
|---------|---|----|---|-------|---------|-------|------------|--|--|----------------------|--|
| | B.4.12 ESCUELA DE INGENIERÍAS AGRARIAS | | | | | | | | | | |
| | B.4.12 b) SERVICIOS COMUNES | | | | | | | | | | |
| PLU0298 | Técnico Especialista (Jardinería) | L2 | C | C1 | C03 | ES15T | PC | | | O13 | |
| PLU0299 | Técnico Especialista (Reprografía, Encuadernación y Autoedición) | L2 | C | C1 | C03 | ES17 | PC - ER05 | | | O03 | |
| PLU0301 | Técnico Especialista (Biblioteca) | L2 | C | C1 | C03 | ES04 | PC | | | | |
| | B.4.13 CENTRO UNIVERSITARIO DE MÉRIDA | | | | | | | | | | |
| | B.4.13 b) SERVICIOS COMUNES | | | | | | | | | | |
| PLJ0467 | Técnico Especialista (Biblioteca) | L4 | C | C1 | C03 | ES04 | PC | | | | |
| PLJ0513 | Técnico Especialista (Mantenimiento)/Oficial (Servicios) | L4 | C | C1-C2 | C03-C04 | S12 | PC | | | O01 -O12 | |
| | B.4.14 CENTRO UNIVERSITARIO DE PLASENCIA | | | | | | | | | | |
| | B.4.14 b) SERVICIOS COMUNES | | | | | | | | | | |
| PLK0520 | Técnico Especialista (Mantenimiento)/Oficial (Servicios) | L5 | C | C1-C2 | C03-C04 | S12 | PC | | | O01 -O12 | |
| | B.4.15 FACULTAD DE FORMACIÓN DEL PROFESORADO | | | | | | | | | | |
| | B.4.15 b) SERVICIOS COMUNES | | | | | | | | | | |
| PLT0341 | Técnico Especialista (Coordinador de Servicios) | L3 | C | C1 | C03 | ES08 | PC -MT -PP | | | | |
| | B.4.17 FACULTAD DE EMPRESA, FINANZAS Y TURISMO | | | | | | | | | | |
| | B.4.17 b) SERVICIOS COMUNES | | | | | | | | | | |
| PLS0354 | Técnico Especialista (Coordinador de Servicios) | L3 | C | C1 | C03 | ES08 | PC -MT -PP | | | | |
| | B.5 DEPARTAMENTOS UNIVERSITARIOS | | | | | | | | | | |
| | B.5.2. Unidades de Apoyo y Asistencia a Laboratorios | | | | | | | | | | |
| | B.5.2. 1) DEPARTAMENTO DE ANATOMÍA, BIOLOGÍA CELULAR Y ZOOLOGÍA | | | | | | | | | | |
| PLM0392 | Titulado de Grado Medio/Técnico Especialista (Laboratorio) | L2 | C | A2-C1 | C02-C03 | ES11 | PC -P | | | O05 -O06 -O12 | |
| PLV0425 | Titulado de Grado Medio/Técnico Especialista (Laboratorio) | L3 | C | A2-C1 | C02-C03 | ES11 | PC - ER05 | | | O05 -O06 -O12- - O13 | |
| | B.5.2. 3) DEPARTAMENTO DE BIOQUÍMICA Y BIOLOGÍA MOLECULAR Y GENÉTICA | | | | | | | | | | |
| PLV0217 | Titulado de Grado Medio/Técnico Especialista (Laboratorio) | L3 | C | A2-C1 | C02-C03 | ES11 | PC - ER06 | | | O05 -O06 -O12 - O14 | |
| PLH0385 | Titulado de Grado Medio/Técnico Especialista (Laboratorio) | L2 | C | A2-C1 | C02-C03 | ES11 | PC -P | | | O05 -O06 -O12 | |
| PLM0386 | Titulado de Grado Medio/Técnico Especialista (Laboratorio) | L2 | C | A2-C1 | C02-C03 | ES11 | PC -P | | | O05 -O06 -O12 - O13 | |
| PLH0387 | Titulado de Grado Medio/Técnico Especialista (Laboratorio) | L2 | C | A2-C1 | C02-C03 | ES11 | PC -ER05 | | | O05 -O06 -O12 - O13 | |



| | | | | | | | | | | | | |
|---------|---|----|---|---------------|------|----------------|--|--|--|---------------------|--|--|
| | B.5.2. 4) DEPARTAMENTO DE CIENCIAS BIOMÉDICAS | | | | | | | | | | | |
| PLM0382 | Titulado de Grado Medio/Técnico Especialista (Laboratorio) | L2 | C | A2-C1 C02-C03 | ES11 | PC -P | | | | 005 -006 -012 - 013 | | |
| PLH0384 | Titulado de Grado Medio/Técnico Especialista (Laboratorio) | L2 | C | A2-C1 C02-C03 | ES11 | PC -MT | | | | 005 -006 -012 | | |
| PLM0415 | Titulado de Grado Medio/Técnico Especialista (Laboratorio) | L2 | C | A2-C1 C02-C03 | ES11 | PC -P -MT | | | | 005 -006 -012 - 014 | | |
| PLM0416 | Titulado de Grado Medio/Técnico Especialista (Laboratorio) | L2 | C | A2-C1 C02-C03 | ES11 | PC | | | | 005 -006 -012 | | |
| | B.5.2. 5) DEPARTAMENTO DE CONSTRUCCIÓN | | | | | | | | | | | |
| PLP0439 | Titulado de Grado Medio/Técnico Especialista (Laboratorio) | L3 | C | A2-C1 C02-C03 | ES11 | PC-ER06 | | | | 006 -009 -012 - 014 | | |
| | B.5.2. 7) DEPARTAMENTO DIDÁCTICA DE LAS CIENCIAS EXPERIMENTALES Y DE LAS MATEMÁTICAS | | | | | | | | | | | |
| PLG0417 | Titulado de Grado Medio/Técnico Especialista (Laboratorio) | L2 | C | A2-C1 C02-C03 | ES11 | PC-ER06 | | | | 006 -012 - 014 | | |
| PLT0418 | Titulado de Grado Medio/Técnico Especialista (Laboratorio) | L3 | C | A2-C1 C02-C03 | ES11 | PC -ER05 | | | | 006 -012 - 013 | | |
| | B.5.2. 8) DEPARTAMENTO DE EXPRESIÓN GRÁFICA | | | | | | | | | | | |
| PLI0440 | Titulado de Grado Medio (Laboratorio) | L2 | C | A2 C02 | ES11 | PC -MT-ER06 | | | | 009 - 014 | | |
| PLI0441 | Titulado de Grado Medio (Laboratorio) | L2 | C | A2 C02 | ES11 | PC -MT-ER06 | | | | 009- 014 | | |
| | B.5.2. 9) DEPARTAMENTO DE FÍSICA | | | | | | | | | | | |
| PLH0372 | Titulado de Grado Medio/Técnico Especialista (Laboratorio) | L2 | C | A2-C1 C02-C03 | ES11 | PC | | | | 006 -009 -012 | | |
| | B.5.2. 10) DEPARTAMENTO DE FÍSICA APLICADA | | | | | | | | | | | |
| PLH0373 | Titulado de Grado Medio/Técnico Especialista (Laboratorio) | L2 | C | A2-C1 C02-C03 | ES11 | PC - ER06 | | | | 006 -009 -012 - 014 | | |
| | B.5.2. 11) DEPARTAMENTO DE FISIOLÓGÍA | | | | | | | | | | | |
| PLM0389 | Titulado de Grado Medio/Técnico Especialista (Laboratorio) | L2 | C | A2-C1 C02-C03 | ES11 | PC -P -MT-ER06 | | | | 005 -006 -012- 014 | | |
| PLH0390 | Titulado de Grado Medio/Técnico Especialista (Laboratorio) | L2 | C | A2-C1 C02-C03 | ES11 | PC | | | | 005 -006 -012 | | |
| PLV0391 | Titulado de Grado Medio/Técnico Especialista (Laboratorio) | L3 | C | A2-C1 C02-C03 | ES11 | PC | | | | 005 -006 -012 | | |
| | B.5.2. 14) DEPARTAMENTO DE INGENIERÍA MECÁNICA, ENERGÉTICA Y DE LOS MATERIALES | | | | | | | | | | | |
| PLI0406 | Titulado de Grado Medio (Laboratorio) | L2 | C | A2 C02 | ES11 | PC - MT-ER06 | | | | 006 -009- 014 | | |
| PLI0460 | Titulado de Grado Medio/Técnico Especialista (Laboratorio) | L2 | C | A2-C1 C02-C03 | ES11 | PC - ER05 | | | | 006 -009 -012 - 013 | | |
| | B.5.2. 16) DEPARTAMENTO DE MATEMÁTICAS | | | | | | | | | | | |
| PLH0403 | Titulado de Grado Medio/Técnico Especialista (Laboratorio) | L2 | C | A2-C1 C02-C03 | ES11 | PC -ER05 | | | | 006 -009 -012 - 013 | | |
| PLH0404 | Titulado de Grado Medio/Técnico Especialista (Laboratorio) | L2 | C | A2-C1 C02-C03 | ES11 | PC | | | | 006 -009 -012 | | |
| | B.5.2. 17) DEPARTAMENTO DE MEDICINA ANIMAL | | | | | | | | | | | |
| PLV0215 | Titulado de Grado Medio/Técnico Especialista (Laboratorio) | L3 | C | A2-C1 C02-C03 | ES11 | PC -ER05 | | | | 005 -006 -012 - 015 | | |
| PLV0218 | Titulado de Grado Medio/Técnico Especialista (Laboratorio) | L3 | C | A2-C1 C02-C03 | ES11 | PC | | | | 005 -006 -012 | | |
| PLV0421 | Titulado de Grado Medio/Técnico Especialista (Laboratorio) | L3 | C | A2-C1 C02-C03 | ES11 | PC -P -ER03 | | | | 005 -006 -012 - 017 | | |
| PLV0422 | Titulado de Grado Medio/Técnico Especialista (Laboratorio) | L3 | C | A2-C1 C02-C03 | ES11 | PC - ER03 | | | | 005 -006 -012 - 017 | | |



| PLV0511 | Técnico Especialista (Experimentación Animal)/Auxiliar (Experimentación Animal) | L3 | C | C1/C2 C04-C05 | ES09 | PC -MT | R03 | O05 -O06 -O12 |
|---------|---|----|---|---------------|------|---------------|-----|---------------------|
| | B.5.2. 18) DEPARTAMENTO DE PRODUCCIÓN ANIMAL Y CIENCIA DE LOS ALIMENTOS | | | | | | | |
| PLV0426 | Titulado de Grado Medio/Técnico Especialista (Laboratorio) | L3 | C | A2-C1 C02-C03 | ES11 | PC | | O05 -O06 -O12 |
| PLV0432 | Titulado de Grado Medio/Técnico Especialista (Laboratorio) | L3 | C | A2-C1 C02-C03 | ES11 | PC - ER05 | | O05 -O06 -O12 - O13 |
| PLV0433 | Titulado de Grado Medio/Técnico Especialista (Laboratorio) | L3 | C | A2-C1 C02-C03 | ES11 | PC | | O05 -O06 -O12 |
| | B.5.2. 19) DEPARTAMENTO DE QUÍMICA ANALÍTICA | | | | | | | |
| PLH0371 | Titulado de Grado Medio/Técnico Especialista (Laboratorio) | L2 | C | A2-C1 C02-C03 | ES11 | PC - ER05 | | O05 -O06 -O12 - O13 |
| PLH0408 | Titulado de Grado Medio/Técnico Especialista (Laboratorio) | L2 | C | A2-C1 C02-C03 | ES11 | PC - P - ER06 | | O05 -O06 -O12- O14 |
| | B.5.2. 20) DEPARTAMENTO QUÍMICA ORGÁNICA E INORGÁNICA | | | | | | | |
| PLV0380 | Titulado de Grado Medio/Técnico Especialista (Laboratorio) | L3 | C | A2-C1 C02-C03 | ES11 | PC | | O05 -O06 -O12 |
| | B.5.2. 21) DEPARTAMENTO DE SANIDAD ANIMAL | | | | | | | |
| PLV0216 | Titulado de Grado Medio/Técnico Especialista (Laboratorio) | L3 | C | A2-C1 C02-C03 | ES11 | PC -ER05 | | O05 -O06 -O12 |
| PLV0420 | Titulado de Grado Medio/Técnico Especialista (Laboratorio) | L3 | C | A2-C1 C02-C03 | ES11 | PC - P - ER06 | | O05 -O06 -O12 - O14 |
| PLV0424 | Titulado de Grado Medio/Técnico Especialista (Laboratorio) | L3 | C | A2-C1 C02-C03 | ES11 | PC - ER05 | | O05 -O06 -O12 |
| | B.5.2. 22 DEPARTAMENTO DE TERAPÉUTICA MÉDICO-QUIRÚRGICA | | | | | | | |
| PLM0410 | Titulado de Grado Medio/Técnico Especialista (Laboratorio) | L2 | C | A2-C1 C02-C03 | ES11 | PC - ER06 | | O05 -O06 -O12 - O14 |
| PLM0411 | Titulado de Grado Medio/Técnico Especialista (Laboratorio) | L2 | C | A2-C1 C02-C03 | ES11 | PC | | O05 -O06 -O12 |
| PLM0412 | Titulado de Grado Medio/Técnico Especialista (Laboratorio) | L2 | C | A2-C1 C02-C03 | ES11 | PC -ER05 | | O05 -O06 -O12 - O13 |
| PLM0413 | Titulado de Grado Medio/Técnico Especialista (Laboratorio) | L2 | C | A2-C1 C02-C03 | ES11 | PC -ER05 | | O05 -O06 -O12 - O13 |
| | D. SERVICIOS DE APOYO A LA DOCENCIA E INVESTIGACIÓN | | | | | | | |
| | D.1 SERVICIO DE BIBLIOTECA | | | | | | | |
| PLR0244 | Técnico Especialista (Biblioteca) | L3 | C | C1 C03 | ES04 | PC - ER06 | | |
| PLR0347 | Técnico Especialista (Biblioteca) | L3 | C | C1 C03 | ES04 | PC - ER06 | | |
| PLR0531 | Técnico Especialista (Biblioteca) | L3 | C | C1 C03 | ES04 | PC - ER03 | | O17 |
| PLR0499 | Auxiliar de Servicios | L2 | C | C2 C05 | ES18 | PC | | |
| | D.5 SERVICIOS DE APOYO A LA INVESTIGACIÓN | | | | | | | |
| | D.5.1 SERVICIO DE TALLER Y MANTENIMIENTO CIENTÍFICO-TÉCNICO | | | | | | | |
| PLR0136 | Técnico Especialista (Mantenimiento Material Científico) | L2 | C | C1 C03 | ES13 | PC -ER05 | | O06 -O09 - O13 |



| | | | | | | | | | |
|-------------------------------|---|----------------|-------------|-------------------|-----------------------|----------------------|-------------------------------------|-------------------|---|
| PLR0104 PLR0108 PLR0109 | D.5.3 SERVICIO DE ANIMALARIO Y EXPERIMENTACIÓN ANIMAL Técnico Especialista (Experimentación Animal) Técnico Especialista (Experimentación Animal) Técnico Especialista (Experimentación Animal)/Auxiliar (Experimentación Animal) | L2 L3 L3 | C C C | C1 C1 C1/C2 | C03 C03 C04-C05 | ES09 ES09 ES09 | PC -DJ -P PC -P - ER05 PC -MT | R02 R02 R03 | O05 -O06 O05 -O06 - O13 O05 -O06 -O12 |
| PLR0370 PLR0369 | D.7 SERVICIO DE ORIENTACIÓN Y FORMACIÓN PERMANENTE PARA LA DOCENCIA Técnico Especialista (Comunicación Audiovisual) Auxiliar de Servicios | L2 L2 | C C | C1 C2 | C03 C05 | ES14 ES19 | PC -PP -ER05 PC -MT | | O13 |
| | E. SERVICIOS DE ASISTENCIA A LA COMUNIDAD UNIVERSITARIA Y RELACIONES CON LA SOCIEDAD | | | | | | | | |
| PLR0476 | E.1 SERVICIO DE LA ACTIVIDADES FÍSICAS Y DEPORTIVAS E.1.a) UNIDAD DE INSTALACIONES DEPORTIVAS Socorrista (Piscina Climatizada) | L3 | C | C2 | C05 | ES19 | PC | | O19 - O20 |
| | F. SERVICIOS DE APOYO Y ASESORAMIENTO DEL GOBIERNO DE LA UNIVERSIDAD | | | | | | | | |
| PLR0003 PLR0005 | F.1 GABINETE DE RECTORADO Técnico Especialista (Conductor) Técnico Especialista (Coordinador de Servicios) | L3 L3 | C C | C1 C1 | C03 C03 | ES06 ES08 | PC -MT -ER01 PC -MT -PP | | O18 |

**CLAVES UTILIZADAS****1. CÓDIGO.**

Determina la identificación del puesto en el programa de recursos humanos de la Universidad de Extremadura.

2. DENOMINACIÓN DEL PUESTO Y ADSCRIPCIÓN A UNIDADES ORGÁNICAS.

Recoge la denominación de cada uno de los puestos de trabajo y la adscripción que mantiene a las distintas unidades orgánicas de la Gerencia aprobadas por el Consejo de Gobierno de la Universidad.

3. LOCALIDAD.

Ubica el puesto en alguna de las localidades de la Comunidad Autónoma de Extremadura donde existen centros de la Universidad. L1 = Badajoz/Cáceres, indistintamente; L2 = Badajoz; L3 = Cáceres; L4 = Mérida; L5 = Plasencia; L6 = Jarandilla de la Vera.

5. FORMA DE PROVISIÓN.

C = Concurso.

6. ADSCRIPCIÓN.

Determina la adscripción de cada puesto a grupos/subgrupos, categorías y en su caso especialidad, conforme a lo previsto en el Capítulo VI del II Convenio Colectivo aplicable al personal laboral de administración y servicios de la Universidad de Extremadura.

G (GRUPO/SUBGRUPO): A1, A2, C1, C2.

C (CATEGORÍA): Titulado Superior (C01), Titulado de Grado Medio (C02), Técnico Especialista (C03), Oficial (C04), Auxiliar (C05).

E (ESPECIALIDAD):

ES00 = General.

ES01 = Actividad Física y Deportiva.

ES02 = Administración.

ES03 = Analista de Sistemas.

ES04 = Biblioteca.

ES05 = Comunicaciones.

ES06 = Conductor.

ES07 = Conductor de distribución y reparto.

ES08 = Coordinador de Servicios.

ES09 = Experimentación Animal.

ES10 = Informática.

ES11 = Laboratorio.

ES12 = Mantenimiento.

ES13 = Mantenimiento material científico.

ES14 = Medios Audiovisuales.

ES15 = Oficios (Tractorista -ES26T-).

ES16 = Prevención: Medicina del Trabajo (ES28MT); Seguridad en el Trabajo (ES28ST); Ergonomía y Psicología Aplicada (ES28EP); Higiene Industrial (ES28HI); Nivel Intermedio (ES28NI).

ES17 = Reprografía, Encuadernación y Autoedición.

ES18 = Servicios.

ES19 = Socorrista.

ES20 = Telefonista.

ES21 = Vigilancia.

7. COMPLEMENTOS SALARIALES.

P = Complemento de peligrosidad, toxicidad y penosidad.

NOC = Complemento de nocturnidad.

DJ = Complemento de dirección o jefatura.

MT = Complemento de jornada de mañana y tarde.

I = Complemento de informática.

PD = Complemento de plena disponibilidad.

ER = Complemento de Especial responsabilidad. El código que se añade se corresponde con el tipo previsto en el convenio colectivo.

PC = Plus de convenio.

PP = Complemento de Compensación Personal.



8. REQUISITOS ESPECÍFICOS.

R01 = El desempeño del puesto exige encontrarse en posesión de la titulación profesional que acredite poder realizar actividades en Prevención de Riesgos Laborales, Nivel Intermedio.

R02 = El desempeño del puesto exige encontrarse en posesión certificado oficial de capacitación que habilite para el desempeño de la Función A, Función B y Función C según el "Real Decreto 53/2013, de 1 de febrero, por el que se establecen las normas básicas aplicables para la protección de los animales utilizados en experimentación y otros fines científicos" y la "Orden ECC/566/2015 por la que se establecen los requisitos de capacitación que debe cumplir el personal que maneje animales utilizados, criados o suministrados con fines de experimentación y otros fines científicos, incluyendo la docencia".

Estas funciones tienen la siguiente equivalencia establecida en el derogado Real Decreto 1201/2005, de 10 de octubre, sobre protección de los animales utilizados para experimentación y otros fines científicos y la Orden ECC/555/2015:

- La Categoría A es equivalente a la suma de las Funciones A y B.
- La Categoría B es equivalente a la suma de Funciones B y C.

R03 = El desempeño del puesto exige encontrarse en posesión certificado oficial de capacitación que habilite para el desempeño de la Función A y Función B según el "Real Decreto 53/2013, de 1 de febrero, por el que se establecen las normas básicas aplicables para la protección de los animales utilizados en experimentación y otros fines científicos" y la "Orden ECC/566/2015 por la que se establecen los requisitos de capacitación que debe cumplir el personal que maneje animales utilizados, criados o suministrados con fines de experimentación y otros fines científicos, incluyendo la docencia".

Estas funciones tienen la siguiente equivalencia establecida en el derogado Real Decreto 1201/2005, de 10 de octubre, sobre protección de los animales utilizados para experimentación y otros fines científicos y la Orden ECC/555/2015:

- La Categoría A es equivalente a la suma de las Funciones A y B.

R04= El desempeño del puesto exige encontrarse en posesión de la titulación profesional que acredite poder realizar actividades en Prevención de Riesgos Laborales, Nivel Superior, Seguridad en el Trabajo.

9. OBSERVACIONES.

O01 = Puesto de trabajo con funciones de mantenimiento básico en el Centro (tareas eléctricas, fontanería, carpintería de madera y metálica, en tanto no sea necesario un grado de especialización cualificada).

O02 = Puesto de trabajo con funciones de mantenimiento básico en el Centro (tareas de mantenimiento de medios audiovisuales, en tanto no sea necesario un grado de especialización cualificada).

O03 = Puesto de trabajo que se adscribe a la Biblioteca Central según se realice la centralización de fondos bibliográficos.

O05 = Puesto de Trabajo afín a aquellos otros cuya adscripción sea el campo de conocimiento BIOMÉDICO.

O06 = Puesto de Trabajo afín a aquellos otros cuya adscripción sea el campo de conocimiento CIENTÍFICO.

O07 = Puesto de Trabajo afín a aquellos otros cuya adscripción sea el campo de conocimiento HUMANÍSTICO.

O08 = Puesto de Trabajo afín a aquellos otros cuya adscripción sea el campo de conocimiento SOCIAL.

O09 = Puesto de Trabajo afín a aquellos otros cuya adscripción sea el campo de conocimiento TÉCNICO.

O11 = Puesto de trabajo configurado como de Jornada Nocturna a efectos presupuestarios. La jornada a realizar por el titular del mismo es de una jornada de tipo correturno (M, T, NOC).

O12 = Conforme a la Disposición adicional quinta del III Convenio Colectivo "Los trabajadores que se pudieran promocionar por medio de las convocatorias que se establecieran al efecto, manteniendo el mismo puesto de trabajo que estuvieran desempeñando, realizarán las funciones atribuidas a la categoría de origen y aquellas que pudieran corresponderles en la nueva categoría".

O13 = Transitoriamente, y en tanto lo ocupe el actual titular del puesto de trabajo, el puesto queda definido con el siguiente complemento: ER05.

O14 = Transitoriamente, y en tanto lo ocupe el actual titular del puesto de trabajo, el puesto queda definido con el siguiente complemento: ER06.

O15 = Transitoriamente, y en tanto lo ocupe el actual titular del puesto de trabajo, el puesto queda definido con el siguiente complemento: ER07.

O17 = Transitoriamente, y en tanto lo ocupe el actual titular del puesto de trabajo, el puesto queda definido con el siguiente complemento: ER03.

O18 = Transitoriamente, y en tanto lo ocupe el actual titular del puesto de trabajo, el puesto queda definido con el siguiente complemento: ER01.

O19 = Puesto de Trabajo cuya modalidad de contratación es fijo discontinuo (ocho meses).

O20 = Puesto de Trabajo a desarrollar en Jornada de Tarde.

**RELACIÓN DE PUESTOS DE TRABAJO DEL PERSONAL EVENTUAL DE ADMINISTRACIÓN Y SERVICIOS
DE LA UNIVERSIDAD DE EXTREMADURA AÑO 2025**

| Código Puesto | Denominación del Puesto de Trabajo | Localidad | Grupo/Subgrupo | Complementos | | | Observaciones |
|---------------|------------------------------------|-----------------|----------------|--------------|--------------------|----------------------------|---------------|
| | | | | Nivel | Específico General | Específico Jornada Partida | |
| PFRE0005 | Secretario/a del Consejo Social | Cáceres/Badajoz | A1 | 28 | EG04 | JP03 | |